

PLIEGO DE PRESCRIPCIONES TÉCNICAS PARTICULARES PARA
LA PRESTACION DEL SERVICIO: DESBROCE EN PARCELAS
URBANAS PROPIEDAD DE OBRAS DE MADRID, S.A. EN LOS
MUNICIPIOS:

LOTE 1: ARROYOMOLINOS Y NAVALCARNERO

LOTE 2: TORREJON DE ARDOZ Y MECO

Abril de 2020

CARACTERISTICAS DE LA PETICION DE OFERTAS

1.- OBJETO DEL CONTRATO

Prestación del Servicio de desbroces en parcelas urbanas propiedad de OBRAS DE MADRID, S.A. en los municipios de ARROYOMOLINOS, NAVALCARNERO, TORREJON DE ARDOZ Y MECO (Madrid)

2.- SITUACION

Comunidad de Madrid, Términos Municipales de ARROYOMOLINOS, NAVALCARNERO, TORREJON DE ARDOZ Y MECO (Madrid)

3.- PRESUPUESTO DE EJECUCION POR CONTRATA

El presupuesto de los trabajos asciende a 20.391,80€ (IVA no incluido).

COMPOSICION DE LOS LOTES	PRESUPUESTO (IVA no INCLUIDO)
LOTE 1: ARROYOMOLINOS Y NAVALCARNERO	14..718,61
LOTE 2: TORREJON DE ARDOZ Y MECO	5..673,19
TOTAL PRESUPUESTO	20.391,80

4.- DURACION DEL CONTRATO

DIEZ días (10) para cada uno de los lotes.

5.- SEGURIDAD Y SALUD

En el presupuesto ofertado, estarán incluidas todas las medidas necesarias para el cumplimiento de las normas de Seguridad y Salud de acuerdo con a las características de los trabajos a realizar, tanto personales como colectivas.

El adjudicatario de los trabajos será responsable y correrá a su costa la señalización provisional de obras que sea necesaria para la ejecución de los trabajos del contrato.

Una vez adjudicada la obra, se aportará a OBRAS DE MADRID, S.A. los documentos de "Evaluación de Riesgos Laborales" y "Plan de Medidas Preventivas".

6.- MEDICIONES Y PRESUPUESTO DE LICITACION

LOTE 1: ARROYOMOLINOS Y NAVALCARNERO

LOTE 1: ARROYOMOLINOS Y NAVALCARNERO

PARCELAS ARROYOMOLINOS SAU-3	SUPERFICIE (m2)
CT-01	4.304,19
CT-03	21.705,31
CT-E1	2.500,99
CT-E2	2.453,04
M-04	6.699,00
U-E2	2.381,00
U-E3	4.253,00
M-E8	10.433,00
TOTAL SAU-3	54.729,53

PARCELAS ARROYOMOLINOS SAU-5	SUPERFICIE (m2)
X-5	5.604,19
M-1	9.670,88
U-1	7.181,35
U-2	6.991,94
U-3	4.667,48
X-1	3.495,69

TOTAL SAU-5	37.611,53
--------------------	------------------

PARCELA NAVALCARNERO	SUPERFICIE (m2)
P 35 (PERIMETRO DE 5m BORDE)	5.783,00

RESUMEN LOTE 1: ARROYOMOLINOS Y NAVALCARNERO	
PARCELAS ARROYOMOLINOS SAU-3	54.729,53
PARCELAS ARROYOMOLINOS SAU-5	37.611,53
PARCELA NAVALCARNERO	5.783,00
TOTAL LOTE 1	98.124,06

PARTIDA DE DESBROCE	MEDICION	PRECIO	IMPORTE
M2 desbroce mecanizado en parcelas urbanas incluyendo la retirada previa de restos de basuras y cascotes, realizado mediante desbrozadora de 170cm de ancho de trabajo, acopladas a toma de fuerza de tractor de ruedas y 60 CV de potencia, así como desbrozadoras autopropulsadas equipadas con cuchillas flotantes de 90cm , se incluye remates de bordes y orillas con desbrozadoras de hilo su fuera necesario. Se considera incluido en el precio unitario ofertado: el transporte de la maquinaria, las medidas necesarias para la entrada de la maquinaria a las parcelas , la recogida y transporte a vertedero de los restos de desbroces, podas y limpiezas de las parcelas.	98.124,06	0,15	14.718,61

PRESUPUESTO EJECUCION CONTRATA	14.718,61
21 % IVA	3.090,91
PRESUPUESTO EJECUCION CONTRATA + IVA	17.809,52

LOTE 2: TORREJON DE ARDOZ Y MECO

LOTE 2: TORREJON DE ARDOZ Y MECO

PARCELAS TORREJON DE ARDOZ	SUPERFICIE (m2)
T.4	3.080,00
T-5	1.880,00
T-6	2.310,00
T-7	3.290,00
ESTACION B,C,y D	13.709,00
U9 A5	741,00
U31.B1	378,50
TOTAL TORREJON DE ARDOZ	25.388,50

PARCELAS MECO SAU-13	SUPERFICIE (m2)
IM-3.3	6.207,77
IP-7.11	1.245,00
IP-7.12	1.245,00
IP-7.13	1.245,00
IP-7.14	1.245,00
IP-7.15	1.245,00

TOTAL MECO SAU-13	12.432,77
--------------------------	------------------

RESUMEN LOTE 2: TORREJON DE ARDOZ Y MECO	
PARCELAS TORREJON DE ARDOZ	25.388,50
PARCELAS MECO SAU-13	12.432,77
TOTAL LOTE 2	37.821,27

PARTIDA DE DESBROCE	MEDICION	PRECIO	IMPORTE
M2 desbroce mecanizado en parcelas urbanas incluyendo la retirada previa de restos de basuras y cascotes, realizado mediante desbrozadora de 170cm de ancho de trabajo, acopladas a toma de fuerza de tractor de ruedas y 60 CV de potencia, así como desbrozadoras autopropulsadas equipadas con cuchillas flotantes de 90cm , se incluye remates de bordes y orillas con desbrozadoras de hilo su fuera necesario.Se considera incluido en el precio unitario ofertado: el transporte de la maquinaria, las medidas necesarias para la entrada de la maquinaria a las parcelas , la recogida y transporte a vertedero de los restos de desbroces, podas y limpiezas de las parcelas.	37.821,27	0,15	5.673,19

PRESUPUESTO EJECUCION CONTRATA	5.673,19
21 % IVA	1.191,37
PRESUPUESTO EJECUCION CONTRATA + IVA	6.864,56

Madrid, a la fecha de la firma digital

Juan Campos Castaños

Jacinto Mellado Gómez

Ingeniero Técnico de Obras Públicas
Dirección Técnica de Suelo y Consorcios

Coordinador de Obras
Dirección Técnica de Suelo y Consorcios

ANEXO: PLANOS

LOTE 1: ARROYOMOLINOS Y NAVALCARNERO
LOTE 2: TORREJON DE ARDOZ Y MECO

- Situación
- Plano de localización de las Parcelas

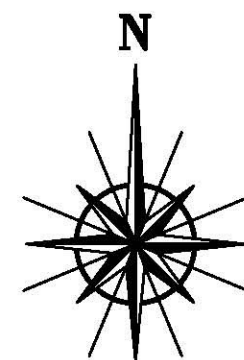
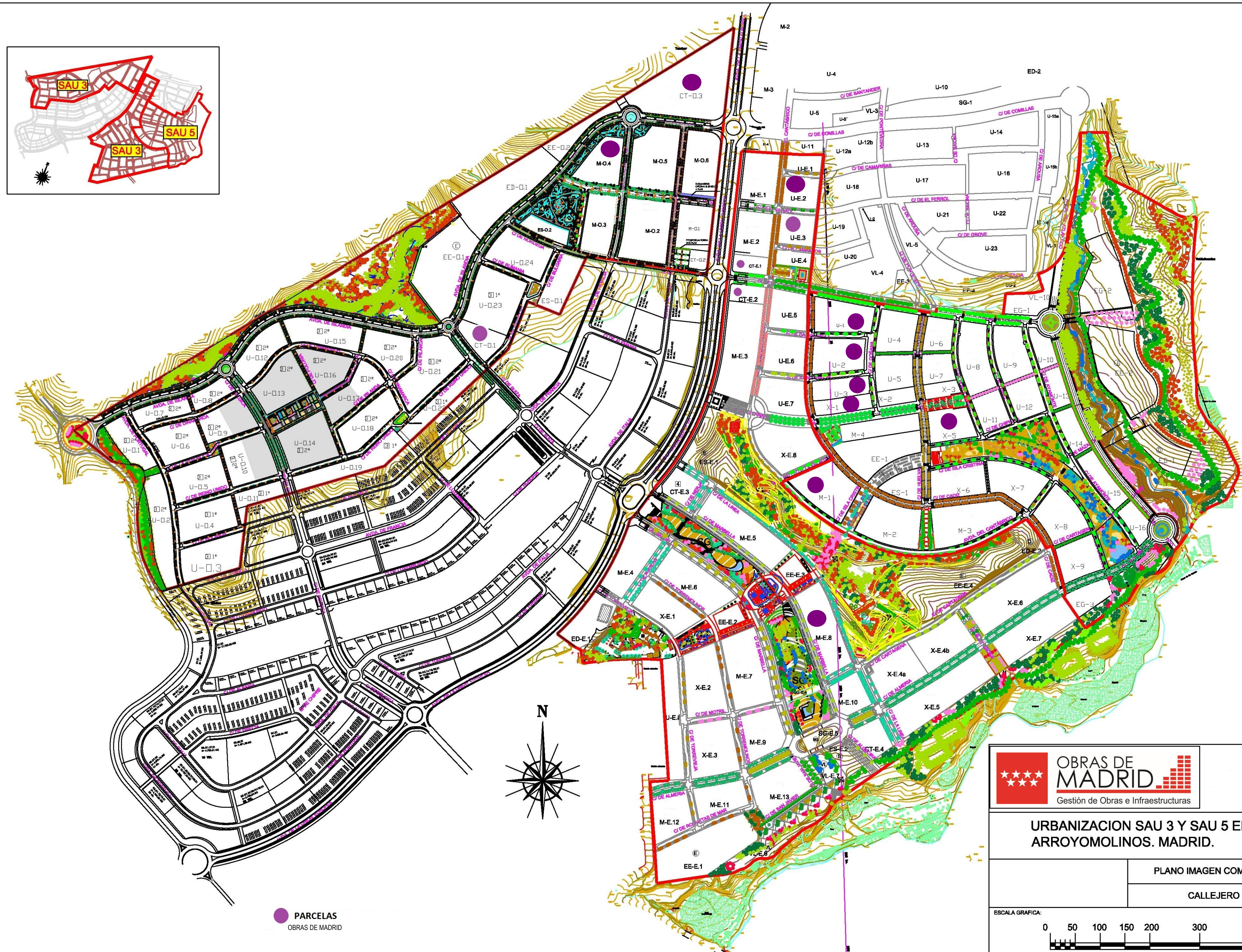
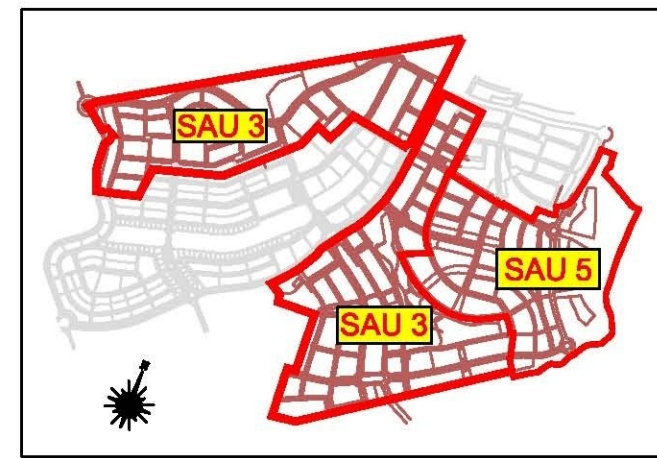

URBANIZACION SAU 3 Y SAU 5 EN
ARROYOMOLINOS. MADRID.

PLANO IMAGEN COMERCIAL

CALLEJERO

ESCALA GRAFICA:

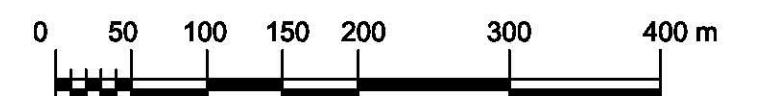

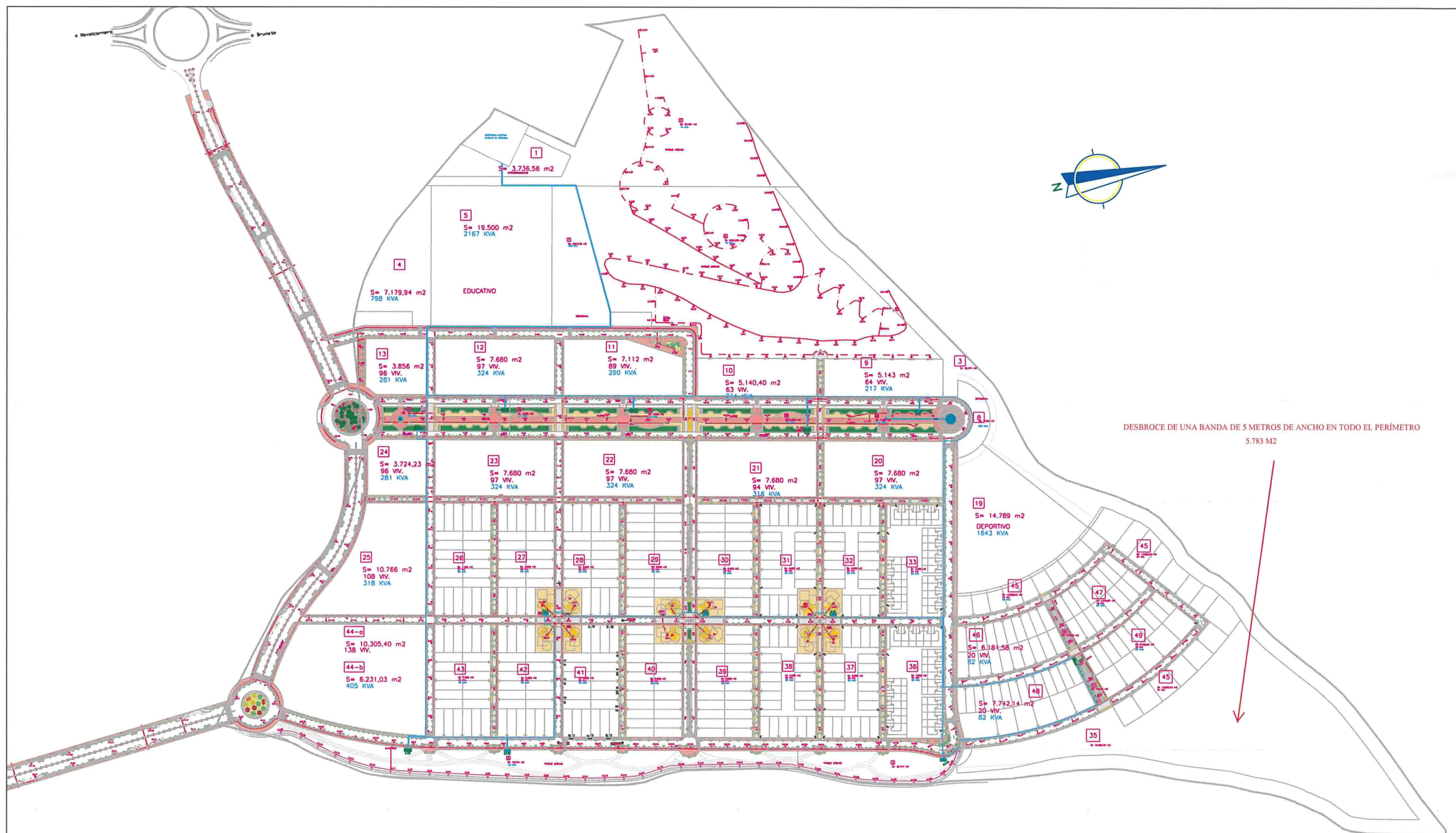

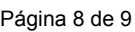

PARCELAS OBRAS DE MADRID

ÁRBOLES EN VIALES



PAVIMENTOS

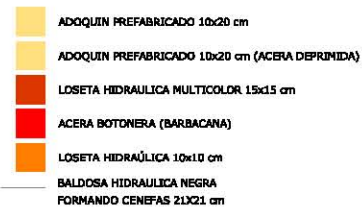

MOBILIARIO

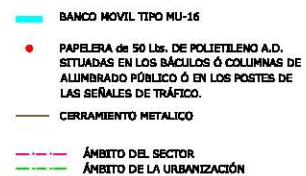

ESCALA GRAFICA



○ CUANDO UNA PARCELA RESIDENCIAL TENGA MAS DE UN NUMERO DE POLICIA, PREVALECE EL QUE ESTE CON CIRCULO

JUNTA DE COMPENSACIÓN
S.A.U. 13 MECO (MADRID)

CALLEJERO
PARQUE INDUSTRIAL



ESCALA
1:

FECHA

PROYECTO DE URBANIZACIÓN
S.A.U 13 MECO (MADRID)

PLANTA



Nº PROYECTO

PLANO Nº

HOJA Nº
1 de 1