



*Área de Prevención y Salud Laboral
Servicio de Salud Laboral*

PLIEGO DE PRESCRIPCIONES TÉCNICAS

CONTRATACIÓN DE UN SERVICIO DE DIAGNÓSTICO POR IMAGEN PARA INTERPRETACIÓN DE LOS ESTUDIOS RADIOLÓGICOS REALIZADOS EN EL ÁMBITO DE LA VIGILANCIA SANITARIA ESPECÍFICA POSTOCUPACIONAL AL AMIANTO

Fecha: Octubre de 2020

Asunto: Pliego de Condiciones Técnicas para la contratación de un Servicio de Diagnóstico por Imagen para la interpretación de los estudios radiológicos en el ámbito de la Vigilancia de la Salud específica postocupacional al Amianto



Área de Prevención y Salud Laboral **Servicio de Salud Laboral**

1. OBJETO DEL CONTRATO

El objeto del contrato es la contratación de un Servicio de Diagnóstico por Imagen para la interpretación de los estudios radiológicos en el ámbito de la Vigilancia de la Salud específica postocupacional al Amianto, la realización de las radiografías al colectivo incluido en VESA en las instalaciones de la clínica de Canillejas de Metro de Madrid y de TACAR atendiendo a los hallazgos encontrados en los estudios radiológicos.

2. CONDICIONES TÉCNICAS

Se recogen a continuación, el conjunto de condiciones técnicas del presente contrato.

2.1. Medios Humanos

- La empresa contratista se hace responsable de que el personal a su cargo, disponga de la titulación académica necesaria, y de la debida acreditación colegial.
- La empresa contratista adquirirá la obligación de notificar cualquier variación que se produzca en el cuadro de especialistas en Radiología, siempre que tenga relación con el servicio objeto del contrato, y durante toda la vigencia del mismo.
- El personal estará capacitado para practicar las pruebas médicas, así como para emitir los informes correspondientes, así como para ratificarlos, donde convenga, a instancia de METRO DE MADRID S.A.

Fecha: Octubre de 2020

Asunto: Pliego de Condiciones Técnicas para la contratación de un Servicio de Diagnóstico por Imagen para la interpretación de los estudios radiológicos en el ámbito de la Vigilancia de la Salud específica postocupacional al Amianto

Área de Prevención y Salud Laboral Servicio de Salud Laboral

2.2. Equipamiento

El Licitador deberá presentar una relación detallada del equipamiento existente en sus instalaciones que estará debidamente homologado.

Deberá disponer al menos de:

- 1 Tomografía axial computarizada alta resolución (TACAR)

2.3. Descripción del servicio a prestar

Los servicios a prestar serán derivados de la Vigilancia de la salud postocupacional al amianto (Diagnóstico por imagen y realización de TCAR).

1. Diagnóstico por imagen
 - ✓ Interpretación de estudio externo de Rx simple de tórax (4 proyecciones), realizado en el Servicio de Salud Laboral de Metro de Madrid (en adelante SSL de MdM), y emisión de informe.
2. Realización de TACAR en caso de ser necesario tras la valoración radiológica anteriormente realizada.
3. Disponibilidad de desplazamiento de ATR o Diplomados en enfermería con titulación de operador de rayos para realizar las radiografías en las instalaciones de la clínica de Metro de Madrid.

El contratista realizará un informe en el que se valoren los estudios radiológicos enviados por el Servicio de Salud Laboral atendiendo a los requisitos recogidos en el Protocolo de vigilancia sanitaria específica por

Área de Prevención y Salud Laboral **Servicio de Salud Laboral**

amianto del Ministerio de Sanidad y de Recomendaciones sobre el diagnóstico y el manejo de la patología pleural y pulmonar por asbesto de la SEPAR, así como la recomendación y realización de TACAR si fuese necesario.

El contratista deberá designar, una persona de contacto para la gestión de la colaboración, que será responsable de la comunicación con el SSL de MdM, a efectos de la gestión.

La facturación se efectuará exclusivamente en virtud de los servicios realmente prestados. Los gastos derivados de la elaboración de informes, gastos de envío, etc., deberán estar incluidos en el precio unitario ofertado.

2.4. Contenido mínimo de la oferta técnica

La oferta técnica deberá presentarse con el contenido mínimo:

Una memoria en la deberán incluir los aspectos relacionados con las condiciones requeridas en este pliego, a saber:

- Planificación diaria, semanal y mensual de su disponibilidad para la realización de TACAR.

2.5. Otras consideraciones

Los estudios de Rx simple de tórax (4 proyecciones), realizados por el SSL de MdM, serán remitidos al centro contratista, mediante envío de remesas semanales, en formato digital

Los informes médicos de los resultados serán remitidos al Servicio de Salud Laboral de Metro de Madrid vía telemática y se deberá especificar cómo se podrá acceder a los mismos a través de web .



Área de Prevención y Salud Laboral Servicio de Salud Laboral

En caso de sospecha diagnóstica de carácter grave o urgente, deberá de ser comunicado de manera inmediata al paciente, y en todo caso en el plazo máximo de 5 días, al Servicio de Salud de Metro de Madrid..

2.6. Solicitud de servicios

Atendiendo por tanto al procedimiento referido, Metro de Madrid, puede solicitar los siguientes servicios, objeto del presente contrato:

1. Interpretación por un Servicio de Diagnóstico por Imagen, de los estudios RX de tórax (4 proyecciones), realizados en el SSL de MdM.

Estos estudios RX serían remitidos semanalmente en remesas, en formato electrónico, para su revisión, interpretación, emisión de informe, y valoración de indicación de TCAR, en virtud de los hallazgos objetivados.

2. Realización y valoración de TACAR.

En virtud de los hallazgos encontrados en las Radiografías de Tórax realizadas.

Para la realización de otras pruebas específicas, bien de diagnóstico por imagen, pruebas invasivas, u otras, el centro contratista precisará de la autorización del SSL, bajo presupuesto previo.

3. Desplazamiento de ATR o Diplomados en enfermería con titulación de operador de rayos

Fecha: Octubre de 2020

Asunto: Pliego de Condiciones Técnicas para la contratación de un Servicio de Diagnóstico por Imagen para la interpretación de los estudios radiológicos en el ámbito de la Vigilancia de la Salud específica postocupacional al Amianto



Área de Prevención y Salud Laboral Servicio de Salud Laboral

3. CONDICIONES ECONÓMICAS

Las entidades licitadoras presentarán obligatoriamente en su Proposición Económica, el coste unitario especificado en la tabla (sin IVA), y el coste total por la duración del contrato (sin IVA).

El cálculo estimado de actuaciones a realizar desde el inicio de la vigencia del contrato hasta su finalización es el siguiente:

CONCEPTO	CANTIDAD	PRECIO UNITARIO (€)	PRECIO TOTAL (€)
TCAR TÓRAX	250		
INTERPRETACION ESTUDIOS RX	3500		
DESPLAZAMIENTO DE ATR	1		
TOTAL			

Precio unitario

Se denomina "Precio unitario", el precio ofertado por el licitador para cada concepto, con informe incluido. Los gastos derivados de la elaboración de informes, gastos de envío, etc., deberán de estar incluidos en el coste unitario y total de la propuesta económica.

No se contempla el abono de cantidades por otros servicios que no sean los derivados de la realización de los conceptos referidos.

Oferta

El precio para cada concepto deberá fijarlo el licitador, en su oferta económica, en la casilla correspondiente al "Precio unitario" de la Tabla.



Área de Prevención y Salud Laboral Servicio de Salud Laboral

Se realizará el cálculo del coste total del concurso, en función del número estimado para cada concepto, y el "Precio unitario" licitado.

La facturación se efectuará exclusivamente en virtud de los servicios realmente prestados y conforme al Pliego de Condiciones Particulares de Metro de Madrid

Fecha: Octubre de 2020

Asunto: Pliego de Condiciones Técnicas para la contratación de un Servicio de Diagnóstico por Imagen para la interpretación de los estudios radiológicos en el ámbito de la Vigilancia de la Salud específica postocupacional al Amianto

Área de Prevención y Salud Laboral Servicio de Salud Laboral

ANEXO 1

La Normativa SEPAR Nº 72, de la Sociedad Española de Patología del Aparato Respiratorio, Recomendaciones sobre el diagnóstico y el manejo de la patología pleural y pulmonar por asbesto, del año 2017, recoge el siguiente flujograma de actuación:

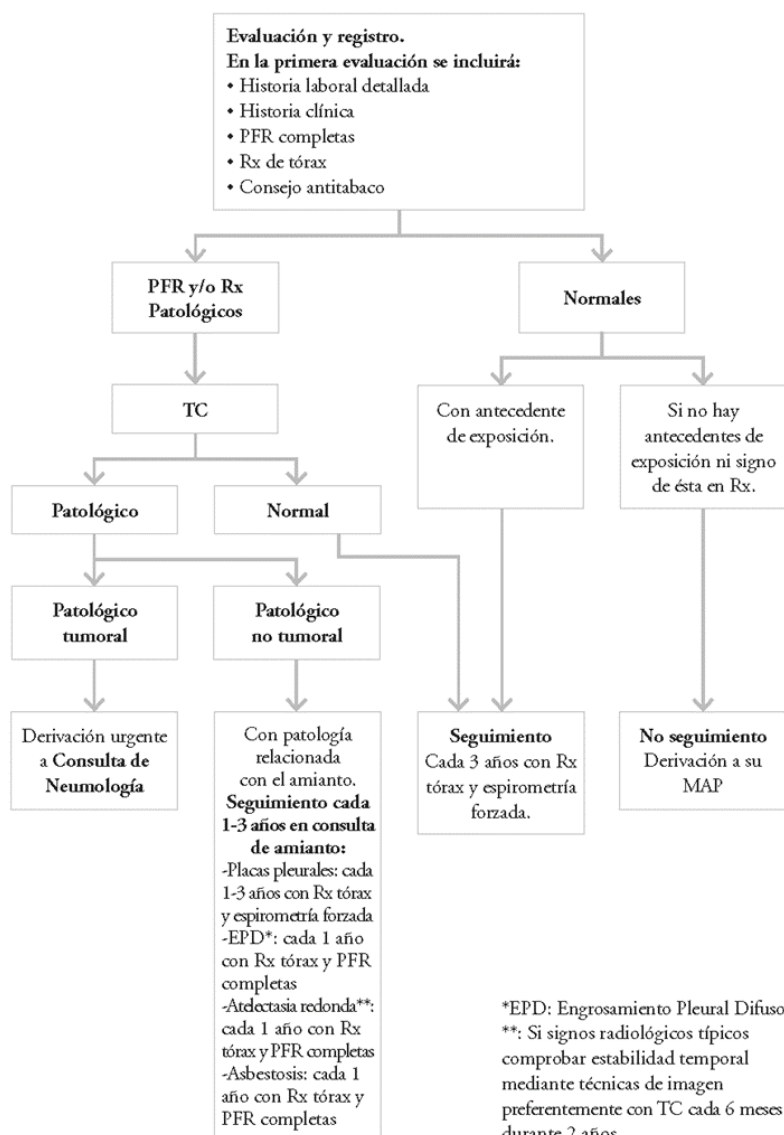

Fecha: Octubre de 2020

Asunto: Pliego de Condiciones Técnicas para la contratación de un Servicio de Diagnóstico por Imagen para la interpretación de los estudios radiológicos en el ámbito de la Vigilancia de la Salud específica postocupacional al Amianto