



CONSEJERÍA DE TRANSPORTES,
MOVILIDAD E INFRAESTRUCTURAS



**PLIEGO DE PRESCRIPCIONES TÉCNICAS PARTICULARES PARA LA
CONCESIÓN DEL SERVICIO DE DISEÑO, SUMINISTRO, INSTALACIÓN,
EXPLOTACIÓN PUBLICITARIA Y MANTENIMIENTO DE MARQUESINAS Y
POSTES DE LAS PARADAS DE AUTOBÚS DE LÍNEAS DEPENDIENTES
DEL CONSORCIO REGIONAL DE TRANSPORTES DE MADRID EN EL
ÁMBITO TERRITORIAL DE LA COMUNIDAD DE MADRID**

1. ANTECEDENTES Y JUSTIFICACIÓN

2. OBJETO

3. SITUACIÓN ACTUAL

- 3.1. Marquesinas
- 3.2. Postes

4. CONDICIONES DE DISEÑO Y CARACTERÍSTICAS DE LOS ELEMENTOS

- 4.1. Condiciones generales de diseño
- 4.2. Condiciones específicas de las marquesinas
- 4.3. Condiciones específicas de los postes
- 4.4. Condiciones específicas de los elementos asociados

5. TRABAJOS A REALIZAR

- 5.1. Suministro e instalación de marquesinas, postes y elementos asociados
 - 5.1.1. Suministro de marquesinas
 - 5.1.2. Suministro de postes
 - 5.1.3. Suministro de elementos asociados
 - Paneles de mensajería variable
 - Acceso WIFI
 - Canales de acceso a información dinámica
 - Aparcabicis
 - Paneles fotovoltaicos
 - Reloj-termómetro
 - Pantallas digitales
 - 5.1.4. Condiciones generales de instalación
- 5.2. Conservación de marquesinas, postes y elementos asociados
 - 5.2.1. Limpieza
 - 5.2.2. Reparación y mantenimiento
- 5.3. Mantenimiento de señalética e información en paradas
- 5.4. Informes e incidencias



La autenticidad de este documento se puede comprobar en www.madrid.org/csv
mediante el siguiente código seguro de verificación: **1203017085197976806643**

5.5. Explotación publicitaria

6. OTRAS CONDICIONES DE PRESTACIÓN DEL SERVICIO

- 6.1. Condiciones generales
- 6.2. Medios materiales
- 6.3. Medios Personales
- 6.4. Sistema de control informático
- 6.5. Seguridad y Salud
- 6.6. Gestión medioambiental

7. DIRECCIÓN TÉCNICA

ANEJOS

ANEJO I : Listado orientativo de marquesinas y postes existentes

ANEJO II : Características y especificaciones de las marquesinas existentes

ANEJO III : Características y especificaciones Poste existente

ANEJO IV : Características de los elementos asociados:

- 1. - PMV: Listado y características
- 2. - Acceso WIFI: Listado y características
- 3.- Aparcabicis
- 4.- Paneles fotovoltaicos
- 5. – Reloj-Termómetro
- 6. - Pantallas digitales

ANEJO V : Señalética e información en paradas

ANEJO VI : Resumen de elementos a instalar



PLIEGO DE PRESCRIPCIONES TÉCNICAS PARTICULARES PARA LA CONCESIÓN DEL SERVICIO DE DISEÑO, SUMINISTRO, INSTALACIÓN, EXPLOTACIÓN PUBLICITARIA Y MANTENIMIENTO DE MARQUESINAS Y POSTES DE LAS PARADAS DE AUTOBÚS DE LÍNEAS DEPENDIENTES DEL CONSORCIO REGIONAL DE TRANSPORTES DE MADRID EN EL ÁMBITO TERRITORIAL DE LA COMUNIDAD DE MADRID

1. ANTECEDENTES Y JUSTIFICACIÓN

El Consorcio Regional de Transportes de Madrid, en adelante CRTM, tiene entre sus funciones sobre el transporte público regular de viajeros, en el marco de sus competencias que le atribuye la Ley de Creación, la planificación de las infraestructuras y servicios, así como la coordinación de los distintos modos de transporte.

Objetivo prioritario del mismo es contribuir a la potenciación de los transportes colectivos elevando su nivel de servicio y mejorando la calidad de los mismos. En el marco de este objetivo y de las citadas funciones se inscriben las actuaciones para equipar y señalizar las paradas de autobuses de líneas interurbanas y urbanas dependientes del mismo, fuera del ámbito del Municipio de Madrid.

El 12 de abril de 1999, tuvo lugar la firma del contrato “Suministro, instalación, mantenimiento, conservación y explotación de las marquesinas de paradas de autobuses de líneas interurbanas dependientes del CRTM”, dicho contrato ha sido prorrogado en dos ocasiones, finalizando el mismo el 31 de diciembre de 2019.



Con el fin de dar continuidad a los servicios de señalización y equipamiento de paradas, así como de transmisión de información al usuario de las líneas de autobús se procede a contratar los mismos, dado que el CRTM no cuenta con los medios necesarios para la realización de estos trabajos.

Se trata de un contrato de concesión de servicios cuya contrapartida es el derecho de explotación publicitaria de los espacios destinados a este uso, transfiriéndose el riesgo operacional al adjudicatario.

2. OBJETO

El objeto del presente documento es establecer la condiciones de carácter técnico que han de regir en el contrato de concesión del servicio de diseño, suministro, instalación, explotación publicitaria y mantenimiento de marquesinas y postes señalizadores (en adelante postes) de las paradas de autobuses de líneas dependientes del CRTM en el ámbito territorial de la Comunidad de Madrid.

El objeto de este contrato es la prestación de los servicios de señalización de paradas, información y protección a los usuarios del transporte colectivo interurbano de viajeros mediante el diseño, la fabricación, suministro, instalación, conservación, mantenimiento, traslado, retirada y almacenamiento sostenible, en su caso, de los elementos descritos en este Pliego; así como de la explotación publicitaria de los espacios destinados a tal uso.

3. SITUACIÓN ACTUAL.



La red de autobuses interurbanos y urbanos de la Comunidad de Madrid, excepto la red de autobuses de la Empresa Municipal de Transportes de Madrid (EMT), mantiene a 31 de julio de 2019 un total de 8391 paradas de autobús ubicadas en los siguientes ámbitos:

Ámbito	Municipio de Madrid	Resto Comunidad de Madrid	Exterior Comunidad de Madrid	Total CRTM
Nº paradas	687	7317	387	8391

El CRTM, salvo alguna excepción, gestiona el mobiliario urbano de las 7.317 paradas ubicadas en la Comunidad de Madrid.

El parque de elementos de mobiliario de las paradas, a fecha 31 de julio de 2019 es de 3.288 marquesinas y 4.267 postes.

3.1. Marquesinas

Por modelo de marquesina existen tres tipos básicos de familias de marquesinas: Consorcio, Enthoven y Renovada, tal y como se muestra en el ANEJO II (3.Imágenes).

La distribución por familias de marquesinas es:

Modelo Familia	Nº marquesinas	Porcentaje
Consorcio	2611	79,4
Enthoven	479	14,6
Renovada	198	6
Total	3288	100



Se prevé que, en la fecha de finalización del contrato en vigor, el número de marquesinas instaladas modelo Enthoven ascenderá a 500 y el número de marquesinas modelo Renovada ascenderá a 208.

La distribución por modelo de marquesina se recoge en el siguiente cuadro. En el ANEJO II, (3.Imágenes), se muestran algunos de los modelos más representativos.

Modelo	Número marquesinas	Familia
ACERA ESTRECHA	107	Consortio
ACERA ESTRECHA ANTIVANDALICA	1	Consortio
ACERA ESTRECHA HISTORICA	4	Consortio
ACERA ESTRECHA HISTORICA LATERAL	2	Consortio
ACERA ESTRECHA LATERAL	20	Consortio
ANTIVANDALICA	15	Consortio
CONSORCIO	1947	Consortio
DOBLELAT	448	Consortio
DOBLELAT HISTORICA	6	Consortio
ESPECIAL DOBLE 1 MUPI	12	Consortio
ESPECIAL DOBLE 2 MUPIS	22	Consortio
ESPECIAL DOBLE LATERAL	3	Consortio
ESPECIAL DOBLE LATERAL HISTORICA	1	Consortio
HISTORICA	18	Consortio
SIERRA	1	Consortio
SIERRA LATERAL	3	Consortio
SIERRA LATERAL HISTORICA	1	Consortio
ENTHOVEN	469	Enthoven
ENTHOVEN DOBLE	10	Enthoven
MARQ. CIBELES	4	Renovada
RENOVADA	21	Renovada





**Comunidad
de Madrid**

CONSEJERÍA DE TRANSPORTES,
MOVILIDAD E INFRAESTRUCTURAS



RENOVADA DOBLE 1 MUPI	1	Renovada
RENOVADA DOBLE HISTORICA 1 MUPI	2	Renovada
RENOVADA DOBLE HISTORICA 2 MUPIS	6	Renovada
RENOVADA HISTORICA	164	Renovada

En cuanto a la antigüedad de las mismas, aproximadamente 2.000 de ellas fueron instaladas hace más de 10 años. La distribución de las marquesinas por fecha de instalación es:

Antigüedad en años	<5	5-10	10-20	>20	total
Número de marquesinas	544	825	1359	560	3288

Del total de las marquesinas, 2.677 están dotadas de MUPIS (soportes publicitarios), manteniendo un total de 5.429 caras publicitarias.

Las marquesinas están instaladas en los municipios de la Comunidad de Madrid en diferentes ámbitos (urbano, carretera y urbanización) según la siguiente distribución:

Ámbito	Urbano	Carretera	Travesía	Urbanización	total
Número de marquesinas	2513	357	173	245	3288

En cuanto a la distribución por municipios según su población, 2.510 marquesinas se encuentran instaladas en municipios de población superior a 20.000 habitantes.



La autenticidad de este documento se puede comprobar en www.madrid.org/csv mediante el siguiente código seguro de verificación: **12030170851976806643**

En el ANEJO I se adjunta la relación de marquesinas actual, por municipio, localización y fecha de instalación.

3.2. Postes

Sólo hay una familia de poste indicador de parada de autobús, el denominado Tipo III, tal y como se refleja en el Anejo III.

Existen algunas variaciones a este modelo como son el modelo Tipo II, que presenta la ventana de información siliconada, el modelo poste histórico, que presenta un color gris, y el modelo poste PAMAM, que presenta un color marrón.

La distribución de los modelos principales de poste es:

Modelo	Nº postes	Porcentaje
Tipo II	2455	57,5
Tipo III	1774	41,6
PAMAM	38	0,9
Total	4267	100

En cuanto a la antigüedad de los postes, aproximadamente 2.800 de ellos fueron instalados hace más de 10 años. La distribución de los postes por fecha de instalación es:

Antigüedad en años	<5	5-10	10-15	>15	total
Número de marquesinas	606	893	1069	1699	4267



Los postes están instaladas en los municipios de la Comunidad de Madrid en diferentes ámbitos (urbano, carretera y urbanización) según la siguiente distribución:

Ámbito	Urbano	Carretera	Travesía	Urbanización	total
Número postes	3124	585	226	332	4267

En el ANEJO I se adjunta la relación de postes por municipio, tipo de localización y fecha de instalación.

4. CONDICIONES DE DISEÑO Y CARACTERÍSTICAS DE LOS ELEMENTOS

Durante la ejecución de este contrato se pretende actualizar el equipamiento de las paradas de autobús, iniciando la sustitución de las marquesinas modelo Consorcio y los postes existentes por un modelo contemporáneo en cuanto a materiales y prestaciones complementarias.

Los nuevos diseños deberán convivir con el actual mobiliario urbano de las paradas de autobús, por lo que siendo novedosos y contemporáneos no supondrán una ruptura brusca con los actuales y deberán estar integrados en diferentes ámbitos, urbanos y no urbanos a lo largo de la Comunidad de Madrid.

Los nuevos elementos deben ser exclusivos del CRTM y podrán ser el resultado de adaptar un modelo existente en el mercado.

4.1. Condiciones generales de diseño.

Como gama básica de color de los materiales se determina:



- El color rojo corporativo del CRTM, tomando de referencia el RAL 3020.
- El metal presentado de manera directa en tonos gris mate (acero inoxidable sin brillo) tomando de referencia el RAL 9006.

Se utilizará la grafía corporativa del CRTM en todos los elementos

Ningún elemento del mobiliario presentará salientes, aristas o cantos vivos que puedan representar un peligro para usuarios y viandantes y no proyectarán esquirlas al exterior en caso de rotura.

Contarán con dispositivos de iluminación mediante fuentes luminosas de bajo consumo tipo led o similar.

Los diseños presentados deberán cumplir con la normativa de accesibilidad vigente. Si a lo largo del contrato la normativa de referencia fuera modificada los diseños deberán ser adaptados.

Los elementos de mobiliario urbano requerirán un sencillo sistema de montaje y desmontaje.

Los diseños propuestos estarán contruidos con materiales de fácil y bajo coste de mantenimiento, y resistentes al vandalismo, incluido el graffiti, por lo que su acabado y tratamiento asegurarán que los mismos no presenten síntomas de corrosión, envejecimiento o pérdida de color en ningún momento.

Se utilizarán materiales de gran resistencia, solidez y calidad contrastada que aseguren la seguridad de usuarios y peatones.

Los materiales utilizados serán reciclables. No se utilizaran en su construcción plomo o metales pesados, poliuretano, aglomerados con cola, disolventes



halogenados, formaldehídos en proporción superior a 0,15 mg/Kg. (ISO 15320-2004) ni madera.

Durante el proceso de fabricación no se deberán usar sustancias clasificadas como perjudiciales para la salud recogidas en el Reglamento (CE) n.o 1272/2008 del Parlamento Europeo. Los componentes plásticos serán de bajo impacto ambiental y contendrán un mínimo del 20% de plástico reciclado.

Los vidrios utilizados tendrán al menos la consideración de vidrio templado de seguridad clase 1 (C) 2 según normas UNE o equivalente al objeto de limitar los daños a personas y cosas y dispondrán de un tratamiento antivandálico y antigraffiti que asegure su permanencia en el tiempo.

Los perfiles con función estructural serán de aluminio extruido 6060, acero galvanizado S275JR, S235JR, S355JR o de acero inoxidable AISI304 o equivalente. Las piezas se ensamblarán mediante tornillería de acero inoxidable, sin utilizar soldaduras en obra.

El adjudicatario, previamente a la formalización del contrato, deberá aportar los certificados y documentación que acrediten las características mecánicas de los elementos y la calidad y resistencia de los materiales, así como el “Informe de ciclo de vida” de los mismos.

El CRTM se reserva el derecho de realizar los ensayos de calidad y resistencia que considere oportunos en los elementos a instalar, todo ello a costa del adjudicatario del contrato.



El diseño del mobiliario se presentará en formato electrónico, con planos a escala 1:25. El archivo se presentará en formato DWG, de tal forma que puedan ser visualizados por el CRTM. Se presentará igualmente, modelados 3D del mobiliario, mediante archivos 3DS o compatibles.

4.2 Condiciones específicas de las marquesinas.

Las marquesinas son uno de los elementos principales del mobiliario destinado a la prestación del servicio de señalización de paradas de autobús y a la protección de las inclemencias meteorológicas a los usuarios, así como para la transmisión de la información necesaria para una correcta utilización del servicio de transporte. En uno de los paramentos laterales se podrá instalar un MUPI, cuyas dos caras se destinarán a publicidad que explotará el adjudicatario, salvo las excepciones indicadas en este pliego.

En la actualidad el Consorcio de Transportes mantiene tres tipos básicos de familias de marquesinas: modelo Consorcio, modelo Renovada y modelo Enthoven, con las características y especificaciones que se recogen en el ANEJO II.

El nuevo contrato considera la construcción e instalación de nuevas marquesinas de dos modelos básicos:

- **“Modelo Estándar”**, de características y calidad similares o superiores al modelo Renovada, por su versatilidad y fácil adaptación a las distintas condiciones topográficas de las diferentes ubicaciones. Para el diseño de este modelo se tendrá en cuenta el sistema de cimentación sin anclajes que presenta en la actualidad la marquesina modelo Renovada. Se presentará sin el poste de información actual modelo Renovada



- “Modelo Premium”, de características y calidad similares o superiores al modelo Enthoven, por las buenas prestaciones de sus materiales.

Se podrá ofertar un modelo único, siempre que este recoja la facilidad de cimentación, adaptación y puesta en obra del modelo “Renovada” y la calidad de los materiales del modelo “Enthoven”.

Debido a la diversidad de los posibles emplazamientos, bien por sus características geométricas, topográficas y ambientales, es necesario que los nuevos modelos de marquesinas sean modulares, con objeto de resolver de forma eficiente las diferentes configuraciones de las marquesinas, como son: marquesina base, marquesina sin publicidad, marquesina de acera estrecha, marquesina múltiple, marquesina antivandálica y marquesina de montaña.

- **La marquesina base** contará con un techo protector y paramentos laterales y traseros, dispondrá de información sobre el transporte gestionado por el CRTM, dispondrá de asiento para los usuarios y apoyo isquiático siguiendo la norma de accesibilidad y contará con MUPI o panel publicitario de dos caras en la que se instalará la publicidad.
- **La marquesina sin publicidad** considerará las mismas características de la marquesina base pero sin MUPI.
- **La marquesina de acera estrecha** considerará las mismas características de la marquesina base pero sin MUPI y sin paramentos laterales o con paramentos de anchura mínima, para su ubicación en aceras de hasta 2,50 m.



- **La marquesina múltiple** mantendrá las mismas características de la marquesina base, conformándose como la integración de dos o más marquesinas en un elemento único.
- **La marquesina antivandálica** mantendrá las mismas características de la marquesina base, pero sin MUPI ni cristalería en los paramentos laterales y traseros.
- **La marquesina de montaña**, mantendrá las mismas características e la marquesina base, contando con paramentos frontales si bien garantizando el acceso a la marquesina según la normativa de accesibilidad vigente.

La cubierta deberá garantizar la correcta evacuación del agua y su limpieza de forma que esta no penetre en el interior del recinto. Del mismo modo, el diseño de la cubierta deberá ser tal que, en el caso de lluvia los usuarios no se vean afectados por la misma.

El cerramiento será transparente salvo el área destinada al MUPI y los paneles de información del servicio de tal forma que facilite la vista de los usuarios presentes en la marquesina y, a éstos, la visión del espacio exterior. Estará dotado de las bandas de señalización exigibles según la normativa aplicable para evitar impactos.

Los paramentos deberán ser de vidrio, de canto biselado, garantizando la seguridad de usuarios y viandantes. Estarán instalados de forma que se facilite su rápida retirada, reposición y limpieza.



Todos los elementos de la marquesina cumplirán con las normas técnicas sobre estabilidad estructural aplicables, en concreto el código Técnico de la Edificación.

Los nuevos modelos deberán considerar un elemento en el frontal de la cubierta (similar al que presenta el actual modelo de marquesina Enthoven) que permita la inclusión del texto de denominación de la parada, y elementos laterales que permitan la instalación de los códigos numéricos de las líneas de autobús dependientes del CRTM, así como el pictograma del autobús. Estos dos elementos deberán ir retroalimentados mediante lámparas LED, de forma que se identifique fácilmente la parada.

Las nuevas marquesinas considerarán la posibilidad de instalación de paneles fotovoltaicos para la alimentación eléctrica

Las lámparas LED instaladas deben asegurar un nivel mínimo de 25 lux en cualquier punto del recinto. La iluminación no deberá causar deslumbramientos a la circulación rodada.

El diseño de marquesina tendrá en cuenta su posible instalación en ubicaciones con pendientes de hasta un 6%.

En las nuevas marquesinas se tendrá en cuenta la posible instalación de los dispositivos de paneles de mensajería variable (PMV) presentes en las marquesinas actuales.



Las nuevas marquesinas consideraran el mantenimiento de dos portaplanos de características similares a los que actualmente se presentan en el modelo Enthoven.

4.3 Condiciones específicas de los postes.

El poste de parada mantendrá su estructura actual, si bien su diseño y acabado deberá ser actualizado, no suponiendo una ruptura con los existentes.

El poste presentará unidad de diseño con los nuevos modelos de marquesina, manteniendo el mismo color rojo de los actuales como predominante.

El nuevo contrato considera el diseño de:

- Poste dotado de iluminación. En estos, tanto el pictograma del autobús como la información de las líneas deberán ser iluminados mediante lámparas LED. Podrá ser alimentado por alimentación 24h, nocturna o fotovoltaica
- Poste dotado con pantallas de mensajería variable (PMV).
- Poste antivandálico.
- Poste histórico, en el que el color rojo será reemplazado por el color gris
- Poste PAMAM, en el que el color rojo será reemplazado por el color marrón.

La ventana de información deberá ser segura, estanca y de fácil acceso a los operarios encargados del mantenimiento de la información.

En el ANEJO III se recogen las características básicas del poste actual

4.4 Condiciones específicas de los elementos asociados



Se denominan elementos asociados a aquellos necesarios para ofrecer un servicio público complementario vinculado al mobiliario principal (marquesina o poste), tales como paneles de mensajería variable (PMV), acceso a WIFI, canales de información dinámica (etiquetas QR y NFC...), aparcabicis, pantallas digitales, paneles fotovoltaicos, reloj...

En el diseño de las marquesinas y postes se tendrá en cuenta la integración de estos elementos en los mismos.

5. TRABAJOS A REALIZAR

Una vez adjudicado el contrato, los trabajos a realizar se inscriben en los siguientes ámbitos:

- Suministro e instalación de marquesinas, postes y elementos asociados.
- Conservación de marquesinas, postes y elementos asociados.
- Mantenimiento señalética e información.
- Informes e incidencias.
- Explotación publicitaria de los espacios destinados a tal uso.

Previamente al inicio de los mismos, el adjudicatario deberá presentar, en el plazo máximo de un mes desde la formalización del mismo, un plan de instalación de cada uno de los elementos ofertados a lo largo de la vida del contrato.

5.1. Suministro e instalación de marquesinas, postes y elementos asociados.

En el ANEJO VI se incluye el cuadro resumen del número mínimo de cada uno de los elementos (marquesinas, postes y elementos asociados) a instalar a lo largo del contrato.



Se indica el número mínimo de cada uno de los elementos a instalar, sin embargo, dada la duración del contrato, el CRTM podrá introducir cambios en la distribución entre los mismos, siempre que ello no dé lugar a un incremento de la inversión por parte del adjudicatario.

Del mismo modo, debido al avance de las tecnologías, el concesionario podrá proponer, a lo largo del contrato, modificaciones de las características técnicas de los elementos del contrato, que no darán lugar, en ningún caso, a un reequilibrio económico de la concesión y deberán ser aprobadas por el CRTM.

Con anterioridad al inicio de los trabajos, el CRTM podrá introducir modificaciones en el diseño, que no afecten sustancialmente al mismo, ni al espacio destinado a ser soporte de la publicidad, tendentes a mejorar sus características estéticas y funcionales.

5.1.1. Suministro de marquesinas.

Las actuaciones mínimas a realizar en cuanto a marquesinas son:

- a) Sustitución** de un total de 1.700 marquesinas modelo Consorcio a lo largo del contrato.

El adjudicatario se hará cargo de las marquesinas antiguas, así como de su retirada y desmontaje y gestión de los residuos resultantes.



Para estas nuevas marquesinas se utilizarán los nuevos modelos. Se estima que para un 60% de las mismas se utilizará el Modelo Estándar y para el resto el Modelo Premium.

b) Recuperación e instalación de 500 marquesinas modelo Consorcio.

Los trabajos de desmontaje, recuperación (repintado, sustitución de elementos deteriorados y adaptación del sistema de iluminación a tecnología LED... etc.) y nueva instalación de las citadas marquesinas correrán a cargo del adjudicatario.

c) Suministro e instalación de marquesinas en nuevas paradas o en paradas existentes que carecen de la misma, en función de las necesidades del CRTM, en el plazo de vigencia del contrato.

Estas necesidades se estiman, como mínimo, en el suministro de 50 marquesinas anuales.

Del total de estas marquesinas, se estima que para un 60% de las mismas se utilizará el Modelo Estándar y para el resto el Modelo Premium.

El programa de suministro e instalación de marquesinas a lo largo del plazo de vigencia del contrato estimado es:

	Total	AÑO 1	AÑO 2	AÑO 3	AÑO 4	AÑO 5	AÑO 6	AÑO 7	AÑO 8	AÑO 9	AÑO 10
Marquesinas sustituidas	1700	450	350	350	200	100	100	100	50	0	0
Marquesinas recuperadas	500	50	50	50	50	50	50	50	50	50	50
Marquesinas nuevas	500	50	50	50	50	50	50	50	50	50	50



A fecha 31 de julio de 2019, la distribución de las diferentes configuraciones de las marquesinas es la siguiente:

- Marquesina Básica: 94%.
- Marquesina acera estrecha: 4%.
- Marquesina doble o refugio: 1,7%.
- Marquesina montaña: 0,3%.

d) Traslados marquesinas

En algunas ocasiones, por necesidades del servicio de transporte competencia del CRTM, del Ayuntamiento o de la Administración titular de la vía, puede ser necesario el traslado de marquesinas de un emplazamiento a otro o su retirada provisional, estos trabajos deberán ser asumidos por el adjudicatario durante el periodo de vigencia del contrato, hasta un máximo de 75 marquesinas al año acumulables. En el caso de que los traslados sean originados por actuaciones de otras entidades, el adjudicatario realizará dichos trabajos con cargo a las mismas, aplicando el precio indicado en su oferta.

e) Sustitución de la iluminación a tecnología LED en las marquesinas existentes

A la finalización del contrato, la totalidad de las marquesinas deberán contar con iluminación basada en tecnología LED, por tanto, en todas aquellas que no sean sustituidas por elementos nuevos, se deberá modificar el sistema de iluminación.

Según las estimaciones de sustitución consideradas, esta modificación afecta a 1052 marquesinas aproximadamente y se procederá a realizarla en los primeros cinco años del contrato.



5.1.2. Suministro postes

Las actuaciones mínimas a realizar en cuanto a suministro e instalación de postes de señalización de paradas son:

- a) Sustitución de un total de 4.300 postes, de los cuales 288 irán provistos de sistema de iluminación (mediante acometida eléctrica o panel fotovoltaico) y 65 incorporarán pantallas de mensajería variable (PMV).
- b) Suministro e instalación de un total de 1.500 postes en paradas de nueva creación.

El programa de suministro estimado en instalación de postes a lo largo de los años de vigencia del contrato es:

		AÑO									
		1	2	3	4	5	6	7	8	9	10
POSTES RENOVADOS total	4300										
CON ALUMBRADO acometida	25	5	5	5	5	5	0	0	0	0	0
CON ALUMBRADO fotovoltaico	238	25	25	25	25	25	25	25	23	20	20
SIN ALUMBRADO	3972	600	600	600	400	400	300	300	300	300	172
CON PANTALLAS SAE	65	10	10	10	10	10	10	5	0	0	0
POSTES NUEVA Implantación	1500	150	150	150	150	150	150	150	150	150	150

5.1.3. Suministro de elementos asociados.



a) Paneles de mensajería variable (PMV)

Los PMV deberán facilitar información dinámica del transporte así como otras informaciones de interés para el usuario.

Contarán con un sistema de información oral que podrá ser activado mediante un botón de accionado integrado en la marquesina, así como mediante dispositivos a distancia (mando de Once...).

El diseño de las marquesinas deberá tener en cuenta la posible instalación de paneles PMV.

Toda la información publicada en los PMV se canalizará mediante el sistema de información variable que disponga el CRTM (en la actualidad SGIP Multimodal).

El proyecto, actualmente en ejecución, de instalación de dispositivos PMV, que finaliza en 2019, considera la instalación de 598 pantallas. A fecha 5 de agosto de 2019, hay un total de 549 pantallas instaladas en paradas de autobús, repartidas en dispositivos simples con una pantalla y dispositivos dobles que mantienen dos pantallas. Existen, además, dispositivos instalados en ámbitos distinto a paradas de autobús, como Hospitales, Estaciones de Autobuses, Centros de Control y soportes especiales en el municipio de Madrid.

Los dispositivos están alimentados tanto por acometidas eléctricas 24 horas como por acometidas eléctricas nocturnas.

Hay un total de 441 paradas dependientes del CRTM con dispositivos PMV, 333 paradas disponen de dispositivos simples y 108 paradas presentan dispositivos



dobles. Para final de 2019 está previsto que un total de 464 paradas dispongan de dispositivos PMV.

El siguiente cuadro muestra la distribución actual de los dispositivos por tipo de PMV y familia de marquesina.

Tipo de marquesina	Dispositivo simple	Dispositivo doble	Total
Consorcio	171	41	212
Renovada	52	9	61
Enthoven	110	58	168
Total	333	108	441

En el ANEJO IV se adjunta relación de los PMV instalados en la actualidad y su ubicación.

Las obligaciones mínimas en cuanto al suministro e instalación de PMV a lo largo del contrato son:

- 100 paneles PMV instalados en marquesinas, existentes o nuevas, según las necesidades del CRTM.
- 65 postes con PMV incorporado, según se especifica en el punto 5.1.2. de este PPT.

Los costes de traslado y nueva instalación de los dispositivos PMV de las marquesinas modelo Consorcio a sustituir serán por cuenta del adjudicatario.

La tipología del PMV nuevo a suministrar presentará, como mínimo, las mismas especificaciones técnicas que el actual, si bien se podrán ofertar nuevos dispositivos que mejoren estas condiciones, admitiéndose diferentes soluciones

en cuanto a tecnología (TFT, LED, tinta electrónica...), como en sistemas de alimentación (Acometida eléctrica 24 horas, baterías, paneles fotovoltaicos...).

A modo orientativo en el ANEJO IV se incluyen las características técnicas y de funcionamiento de los PMV actualmente instalados.

b) Acceso WIFI

El acceso a WIFI permite la conexión gratuita a internet a los usuarios de las marquesinas, facilitando la información, tanto de tipo general como de transporte.

En la actualidad hay instalados un total de 10 equipos WIFI, todos ellos instalados en marquesinas modelo Enthoven, alimentados por acometidas eléctricas 24 horas.

En el ANEJO IV se incluye relación de los equipos instalados y su ubicación.

El número mínimo de equipos de acceso WIFI a instalar a lo largo del contrato asciende a 50 unidades, a un ritmo de 5 dispositivos anuales.

La tipología de los equipos WIFI a suministrar presentará, como mínimo, las mismas especificaciones técnicas que los actuales, si bien se podrá proponer un nuevo dispositivo que mejore estas condiciones.

Este servicio deberá contar con la autorización de la Comisión del Mercado de las Telecomunicaciones.

c) Canales de acceso a información dinámica



En la actualidad todas las paradas, tanto las señalizadas mediante marquesina como mediante poste, están dotadas de un código QR, el cual facilita a los usuarios acceso a información del transporte, de tal forma que la información es fácilmente accesible al usuario a través de teléfono móvil.

Dicha prestación debe continuar con los nuevos elementos instalados.

El lugar de aproximación del terminal móvil deberá ser propuesto por el adjudicatario y aprobado por el CRTM, quedando debidamente señalizado. Además, figurará alguna explicación gráfica o un pequeño texto para que su localización y uso sea sencillo e intuitivo y quede claramente determinado el lugar para iniciar la interacción y acceso a la información.

Será responsabilidad del adjudicatario la producción e integración física del código QR y, en su caso, la etiqueta NFC, de manera que sean accesibles para personas con cualquier tipo de discapacidad, siendo fácilmente localizables y sin materiales que puedan interferir en su correcto funcionamiento.

Toda la infraestructura tecnológica de este sistema será aportada y mantenida por el adjudicatario sin coste para el CRTM. En caso de rotura, deterioro o deficiente funcionamiento deberá procederse de forma inmediata a su sustitución.

Debido a los continuos cambios y avances que se producen en los sistemas de información, el CRTM a lo largo del contrato podrá introducir cambios, y añadir nuevas informaciones o integraciones.



Se podrá proponer la implantación de un nuevo sistema de información en paradas, complementario con los existentes y que mejore el acceso a la información ofrecida a los usuarios tanto en las paradas que cuenten con marquesina como aquellas paradas que dispongan de poste. La tecnología empleada en este nuevo sistema de información debe ser compatible para el uso de éste por parte de personas con discapacidad visual, física y cognitiva. El sistema deberá ser abierto para una correcta programación por cualquier empresa u organismo.

Como funcionalidad adicional, esta tecnología debe permitir que los usuarios con discapacidad visual puedan determinar el lugar exacto de la parada con precisión, especialmente en paradas de tipo poste, sin que pueda haber confusión con otros elementos de la vía pública.

Las soluciones propuestas deben exigir un mantenimiento mínimo, ser adaptables a paradas que no cuenten con suministro eléctrico y no deben requerir de la instalación de sistemas electrónicos adicionales en las paradas que sean susceptibles de rotura, mal funcionamiento u obliguen al reemplazo y sustitución de baterías.

d) Aparcabicis

Con el fin de promover la intermodalidad Bici + Transporte colectivo, se instalarán a lo largo del contrato sistemas de aparcamiento de bicicletas en determinadas paradas de autobús.

En la actualidad hay instalados sistemas de aparcamientos de bicicletas en 11 paradas tal y como recoge el cuadro contenido en el ANEJO IV.

El número mínimo de aparcamientos de bicicletas a suministrar por año será :



Año 1	Año 2	Año 3	Año 4	Año 5	Año 6	Año 7	Año 8	Año 9	Año 10
5	5	5	5	5	5	5	5	5	5

El CRTM definirá las paradas en las cuales de deba proceder a la implantación de este servicio.

En el ANEJO IV se recogen las características de estos elementos, así como el listado de las paradas que en la actualidad cuentan con este servicio.

e) Paneles fotovoltaicos

Los paneles fotovoltaicos instalados en las marquesinas deben tener capacidad suficiente para alimentar PMV, MUPI, luz de cortesía y cualquier otro elemento asociado.

El número mínimo de paneles fotovoltaicos a suministrar en marquesinas y postes será:

	AÑO1	AÑO2	AÑO3	AÑO4	AÑO5	AÑO6	AÑO7	AÑO8	AÑO9	AÑO10
Marquesinas	20	20	20	20	20	20	20	20	20	20
Postes	25	25	25	25	25	25	25	23	20	20

A modo orientativo, las características de los paneles fotovoltaicos a instalar se indican en el ANEJO IV



f) Reloj-Termómetro

En determinadas marquesinas que no cuenten con PMV se procederá a la instalación de elementos que faciliten información sobre la hora y temperatura ambiente.

En el diseño de las marquesinas se tendrá en cuenta la posible ubicación de los mismos. El reloj-termómetro deberá prestar servicio durante las veinticuatro horas de día y contará con los dispositivos necesarios para la prestación continuada del servicio.

Las características orientativas de dichos elementos se enumeran en el ANEJO IV.

El número de elementos a instalar será de cinco anuales (acumulativos) a lo largo del contrato.

Las ubicaciones serán definidas por el CRTM según sus necesidades.

g) Pantallas digitales

El creciente avance de la utilización de tecnología digital en la publicidad exterior hace aconsejable que se contemple la posibilidad de que se instalen pantallas digitales en las marquesinas objeto de este contrato.

La instalación de soportes digitales conllevará un porcentaje de emisión de contenidos institucionales y de interés general que fijará el CRTM en función de tecnología utilizada, corriendo a cargo del adjudicatario los costes.



El CRTM podrá ordenar su retirada y sustitución por soportes con cartelería convencional en caso de molestias, averías, falta de eficiencia energética, exceso de vandalismo, impactos negativos y similares sin derecho a indemnización. Será objeto de especial atención su afección a la movilidad sin interferencias en la visualización de las señales de tráfico. No se utilizarán medios sonoros.

Las propuestas que presente el adjudicatario para la instalación de tecnología digital deberán contemplar soportes de la máxima calidad existente en el momento de su instalación.

A modo indicativo, como mínimo deberán reunir las características técnicas y constructivas indicadas en el ANEJO IV.

No obstante, el adjudicatario antes de su instalación podrá proponer al CRTM para su aprobación la utilización de esta clase de tecnología digital con características diferentes a las señaladas siempre que quede plenamente garantizada su máxima calidad.

Adicionalmente estas pantallas deberán poder exhibir comunicaciones procedentes, tanto del gestor de contenidos centralizado como de sistemas externos, con el fin de poder informar sobre condiciones del servicio de transporte u otras informaciones de interés general (información turística, alertas al ciudadano...), cuando las circunstancias así lo requieran.



Será responsabilidad del adjudicatario la obtención de las autorizaciones y permisos pertinentes para la instalación de estos dispositivos, así como la renovación de los mismos una vez alcanzada la vida útil.

5.1.4. Condiciones Generales de instalación

Las actuaciones precisas para la instalación de los diferentes elementos objeto del contrato no pueden definirse exactamente dado que están condicionadas tanto por los modelos ofertados por el adjudicatario como por los diferentes emplazamientos, al no existir uniformidad en los mismos en cuanto a tipo de suelo, pavimento, etc. En todo caso, se trata, de obras de pequeña envergadura, por lo que, al amparo del Art. 233 de la Ley 9/2017, no será necesaria la redacción de un proyecto completo para su ejecución, sino únicamente la documentación necesaria para poder definir, valorar y ejecutarlas.

La instalación de las marquesinas y postes deberá garantizar la estabilidad, seguridad, solidez y durabilidad así como la facilidad de desmontaje, conservación y limpieza, utilizando para cada caso el sistema técnico adecuado, en función de las características de la ubicación.

Cualquier modificación, avería, desperfecto o rotura que pueda producirse al instalar las marquesinas, postes y elementos asociados en la vía pública será de exclusiva responsabilidad del adjudicatario, el cual deberá solventarlo para su normal funcionamiento, incluyendo la correspondiente reparación de los desperfectos ocasionados y siguiendo, en todo caso, las instrucciones que dicte el CRTM.



El adjudicatario se hará cargo de todos los gastos necesarios para ejecutar la instalación de las marquesinas, postes y elementos asociados. Todos los costes derivados de las obras de reposición del pavimento existente afectado y de su adaptación a la normativa vigente de accesibilidad y supresión de barreras urbanísticas serán por cuenta del adjudicatario, sin que los gastos originados por estas actuaciones puedan ser, en ningún caso, objeto de reclamación pecuniaria.

Si existieran instalaciones o canalizaciones subterráneas incompatibles con el elemento a instalar se procederá al traslado de la ubicación del mismo.

Para asegurar el correcto funcionamiento del servicio de autobuses, facilitar una adecuada señalización de las paradas y garantizar la seguridad de los usuarios, mientras se realizan las obras de desmontaje y montaje de las marquesinas y/o postes, el adjudicatario deberá instalar postes provisionales de acuerdo con las instrucciones marcadas por los técnicos responsables.

Serán por cuenta del adjudicatario los costes derivados de las operaciones de traslados de postes y elementos asociados, que surjan como consecuencia de necesidades tanto del servicio de transporte competencia del CRTM, como del Ayuntamiento o titular de la vía correspondiente. En el caso de que los traslados sean originados por actuaciones de otras entidades, el adjudicatario realizará dichos trabajos con cargo a las mismas, aplicando el coste unitario indicado en su oferta.

En caso de desmontaje y retirada definitiva de cualquiera de los elementos, el adjudicatario deberá reponer el pavimento así como realizar cuantas actuaciones sean necesarias para garantizar la seguridad y el correcto funcionamiento de la vía pública. Es responsabilidad del adjudicatario la retirada, almacenamiento o gestión de residuos de estos elementos.



Los Ayuntamientos, en virtud de los convenios firmados con el CRTM para la instalación de nuevas marquesinas, realizarán las obras de acondicionamiento de las paradas de nueva implantación, y las actuaciones necesarias para dotar a las mismas de acometida eléctrica.

Para los elementos que contengan dispositivos eléctricos se presentará justificación documentada del cumplimiento del Reglamento Electrotécnico para Baja Tensión e Instrucciones Técnicas Complementarias, del Reglamento de Eficiencia Energética, así como el resto de la normativa vigente y de las ordenanzas municipales que les sean aplicables.

Del mismo modo, las instalaciones deberán cumplir las condiciones de iluminación establecidas en el Real Decreto 1890/2008, de 14 de noviembre, por el que se aprueba el Reglamento de eficiencia energética en instalaciones de alumbrado exterior y sus Instrucciones técnicas complementarias EA-01 a EA-07 o normativa que lo sustituya.

5.2. Conservación de marquesinas, postes y elementos asociados.

Los trabajos de conservación abarcan las tareas de limpieza, mantenimiento e inspección de todos los elementos vinculados a este contrato, incluida la señalética, así como la comunicación inmediata al CRTM de dichas tareas. Todo ello con independencia del resultado económico de la explotación publicitaria, así como de la ocupación o no del espacio reservado a la misma.

El adjudicatario deberá realizar las siguientes acciones durante la vigencia del contrato:



5.2.1. Limpieza

Los elementos estarán siempre en impecable estado de limpieza.

La limpieza de todas las marquesinas objeto de este contrato se realizará, al menos, con una periodicidad mensual, excepto la correspondiente a las marquesinas existentes en los municipios de las coronas tarifarias B1 y B2, los municipios de más de 10.000 habitantes de la corona tarifaria B3 y los municipios de Aranjuez, San Lorenzo del Escorial y El Escorial, cuya periodicidad será, al menos, semanal.

La limpieza de las marquesinas implica la retirada de cartelería, pequeños anuncios en papel y pegatinas, y los correspondientes restos de cola, celo o pegamento, así como las pintadas que se puedan realizar en los distintos elementos que conforman la marquesina.

Además de estas tareas de carácter preventivo, el CRTM podrá solicitar acciones correctivas, cuando la situación lo requiera.

La limpieza de todos los postes objeto de este contrato se realizará, al menos, con una periodicidad trimestral, poniendo especial hincapié en la señalética. En ningún caso, los adhesivos del código de parada, de zona tarifaria y de los identificadores de línea y destino, así como la información de horarios podrán quedar ocultos por carteles, pequeños anuncios en papel, pegatinas o pintadas. Los avisos sobre incidencias en el sistema de transportes no se retirarán en las tareas de limpieza mientras tengan vigencia (se procederá de igual manera en las marquesinas, en las situaciones en las que el aviso no se encuentre en el espacio destinado al efecto).



El CRTM podrá solicitar labores correctivas de limpieza de postes, cuando la situación lo requiera.

5.2.2. Mantenimiento

Los elementos estarán siempre en perfecto estado.

El mantenimiento de las marquesinas implica la reposición de los elementos que falten, la reposición de los elementos dañados, sea cual sea el daño, el ajuste de los elementos que se hayan, parcial o totalmente, soltado, y la retirada de la vía pública de cualquier resto que pudiera existir a consecuencia de daños en la marquesina, así como garantizar que las marquesinas no suponen ningún riesgo para los usuarios, los ciudadanos o sus bienes.

Las tareas de mantenimiento son de carácter correctivo, por lo que se realizarán tan pronto como se detecten, con un plazo máximo para resolver de 48 horas.

El adjudicatario deberá, a requerimiento del CRTM o por sí mismo, poder realizar tareas de mantenimiento urgente de forma inmediata, incluso en sábados, domingos o festivos. La urgencia la marcará la gravedad de la situación, ya sea por daños estructurales, eléctricos o estéticos. Tendrá carácter de urgencia cualquier incidencia que ponga en riesgo la seguridad.

Las tareas de mantenimiento que ocasionen daño en la vía pública obligarán al adjudicatario a su reparación.



El adjudicatario podrá implementar medidas contra el vandalismo tales como el uso de lunas de policarbonato de alto impacto o similares, siempre con la autorización previa del CRTM.

Análogamente, el adjudicatario podrá implementar el uso de láminas protectoras, para evitar el daño que las pintadas al ácido causan en las lunas de vidrio, siempre con la autorización previa del CRTM.

El mantenimiento de los postes implica su reposición, sin que ninguna parada pueda quedar sin estar señalizada, su sustitución por daños estructurales de relevancia, su sustitución por graves daños estéticos debidos a arañazos, decoloración o corrosión, su inmovilidad y verticalidad, así como la reparación de todos aquellos daños relacionados con la ventana de información que los postes incorporan. También se deberán retirar de la vía pública los postes derribados, sus elementos y los restos que pudiera haber por cualquier tipo de daño.

Las tareas de mantenimiento son de carácter correctivo, por lo que se realizarán tan pronto como se detecten, siendo prioritarias aquellas relacionadas con la seguridad de los usuarios y la señalización de la parada. El plazo máximo para resolver cualquier incidencia de mantenimiento es de 48 horas.

La reposición de postes en ubicaciones distintas de la original implicará la realización de las tareas necesarias para devolver la vía pública a su estado original.

El adjudicatario podrá implementar medidas que dificulten la vandalización de los postes, siempre con la autorización previa del CRTM.



5.3. Mantenimiento de señalética e información en paradas

La señalética que incorpora una parada incluye la información de horarios, la información de la red de transporte (planos), los identificadores de línea y destino, la zona tarifaria, el código de parada (integrado en la señal S-19), el número de marquesina (donde corresponda), el pictograma de autobús, el logomarca del CRTM, la información en braille y los avisos sobre incidencias en el transporte.

Toda la información de transporte ha de estar totalmente actualizada y en perfecto estado.

Cualquier modificación en los servicios de la red de autobuses interurbanos (y urbanos de municipios distintos de Madrid capital) de la Comunidad de Madrid ha de implementarse en calle en la fecha en la que entra en vigor.

De igual manera, la instalación de cualquier mobiliario en calle debe llevar consigo la colocación de toda la señalética que corresponda.

Igualmente, en cuanto se detecte la ausencia de cualquier elemento de señalética o un daño tal que haga perder funcionalidad a algún elemento de la información de transporte, la incidencia debe ser subsanada.

El número de líneas que mantiene la red de autobuses interurbanos y urbanos de municipios distintos de Madrid capital a fecha 31 de diciembre de 2018 es de 450 líneas distribuidas por tipos según muestra el cuadro adjunto.



Excepcionalmente son también susceptibles de considerar a la hora de su señalización en las paradas gestionadas por el CRTM, otras líneas de autobús tal y como líneas dependientes del Mº de Fomento, al presentar paradas dentro de la Comunidad de Madrid y líneas de EMT de Madrid, al mantener paradas fuera del municipio de Madrid.

En el siguiente cuadro se indican el número de líneas operativas por tipo.

interurbanas	nocturnas	urbanas	Total líneas
298	31	121	450

Para el mantenimiento y actualización de la señalética el adjudicatario deberá utilizar las bases de datos del CRTM, tanto la alfanumérica, GESTRA, como la georreferenciada, SIGTRA.

La base de datos GESTRA será utilizada para la gestión y el mantenimiento de los horarios de servicio de todas las líneas de autobús dependientes del CRTM. En 2018, la base de datos mantiene aproximadamente un total de 2625 cuadros horarios vigentes correspondientes a los horarios por cada línea, por tipo de día (laborable, sábados y festivos) y por período (invierno, verano, lectivos y otros periodos).

Para la gestión de la base de datos Gestra el adjudicatario deberá disponer de un operador especialista para mantener actualizado los horarios de las líneas de autobús.



La base de datos SIGTRA, el sistema de información geográfica del CRTM, será utilizada para la gestión de los itinerarios y ubicación de las paradas de autobús de todas las líneas dependientes de CRTM. En 2018, la base de datos mantiene un total de 450 líneas, 8349 paradas de autobús, 2123 sublíneas y 49167 tramos de red.

Para la gestión de la base de datos Gestra el adjudicatario deberá disponer de dos operadores especialistas para mantener actualizados los itinerarios de las líneas de autobús.

Todas las marquesinas han de disponer de información de la red de transporte (planos). En aquellos municipios de los que el CRTM no haya editado plano, se colocarán los planos correspondientes a toda la Comunidad de Madrid, Serie 4, Área metropolitana (S4M) y Serie 4 Comunidad de Madrid (S4C).

El adjudicatario deberá adaptar los planos de los transportes municipales y de la Comunidad de Madrid a los espacios existentes en las marquesinas destinados a este fin. En la actualidad el CRTM mantiene un total de 74 planos de los transportes municipales (planos del CRTM serie 6), y un plano de los transportes de la Comunidad de Madrid (plano del CRTM serie 4), con dos ámbitos territoriales, S4M y S4C.

Deberá, además, para su instalación en las marquesinas, crear nuevos planos para facilitar a los usuarios la comprensión de la red de transporte público de la Comunidad de Madrid y el acceso a los servicios públicos básicos: planos sectoriales, planos comarcales, planos multimunicipales, planos metro minuto, etc.



Para la gestión y creación de los planos el adjudicatario deberá disponer de un técnico especialista.

Las incidencias en el transporte han de ser informadas a los usuarios. El CRTM diseñará el aviso correspondiente y el adjudicatario se encargará de su edición, colocación, sustitución, reposición y retirada en los postes y marquesinas objeto de este contrato.

La señalética incorporada en el Anejo V lo es a título informativo. El diseño, características físicas, edición, maquetación o cualquier otro elemento de la misma será decidido en cada momento de la vigencia del contrato por el CRTM, al objeto de que los usuarios reciban la mejor información de transporte posible.

El adjudicatario deberá diseñar y editar la información resumida de los itinerarios y horarios de cada línea de autobús (info) para su instalación en los postes y marquesinas del CRTM. Para una mejor comprensión por parte de los usuarios la info de una línea en algunos casos podrá desagregarse y en otros casos podrá presentarse integrando varias líneas. En la actualidad el CRTM mantiene un total aproximado de 2167 unidades de info.

El adjudicatario deberá maquetar para cada parada la info de las líneas que presenten su servicio en la misma.

Para la gestión de la información en paradas el adjudicatario deberá contar con dos operadores especialistas para el diseño, edición, mantenimiento y actualización de la info de cada parada y de los avisos necesarios para informar de las incidencias del servicio.



5.4. Informes e incidencias

El adjudicatario se obligará a tener permanentemente informado al CRTM de todas las operaciones que desarrolle. Cualquier instalación, retirada, traslado, reposición o sustitución de poste o de marquesina se comunicará al CRTM en el momento en que se estén llevando a cabo. Análogamente, cualquier operación de mantenimiento, limpieza o de señalética será comunicada al CRTM en el momento en que se realice.

El adjudicatario preparará la pasarela necesaria entre su base de datos y la base de datos del CRTM, para que este Organismo conozca en todo momento la situación exacta de la concesión objeto de este concurso. El adjudicatario deberá gestionar el tratamiento de las incidencias que se produzcan a través de la aplicación que el CRTM determine.

Además, el adjudicatario remitirá semanalmente (en el primer día laborable) al CRTM resúmenes en formato electrónico (XLSX o similares) de las actividades llevadas a cabo en la semana previa: instalaciones, retiradas y traslados de marquesinas, instalaciones y reposiciones de postes, operaciones de mantenimiento y limpieza en postes y marquesinas, y operaciones de señalética.

5.5. Explotación publicitaria

La explotación publicitaria de los espacios destinados a tal uso en las marquesinas tiene por objeto financiar los gastos de suministro e instalación, conservación y mantenimiento de todos los elementos incluidos en el contrato, durante el período de vigencia del mismo.



La publicidad que se instale por el adjudicatario debe velar por el respeto a la ética publicitaria y a los derechos de los destinatarios a los que se dirige. La publicidad deberá respetar la Ley 34/1988, de 11 de noviembre, General de Publicidad o norma que la sustituya, y de manera especial los valores, derechos y principios reconocidos en la Constitución.

En los espacios publicitarios objeto de este contrato queda expresamente prohibido introducir contenidos, publicidad o información que atenten contra los derechos fundamentales y la libertades públicas, que inciten o promuevan la realización de actos delictivos, xenófobos, terroristas o degradantes por razón de la edad, sexo, religión o creencias, que anuncien, divulguen o representen imágenes y contenidos de servicios pornográficos, obscenos, violentos, de bebidas alcohólicas de acuerdo con la normativa vigente en esta materia, o que atenten contra la ley General de Publicidad. El CRTM podrá en cualquier momento ordenar al adjudicatario la retirada de aquella publicidad que se considere que vulnera los principios y valores mencionados con independencia de instar a los órganos competentes autonómicos en materia de publicidad para que actúen en consecuencia, todo ello sin derecho a indemnización alguna. Del mismo modo, cuando se considere necesario por razones de interés público, el CRTM podrá suprimir temporalmente la exhibición de publicidad en cualquier MUPI, sin que el Adjudicatario tenga derecho a indemnización alguna, siendo éste responsable único ante los anunciantes.

Las caras del mobiliario destinadas a la publicidad no deberán permanecer vacías de contenido en ningún caso.

El adjudicatario reservará un total de 350 caras semanales a disposición del CRTM, en los MUPI incorporados en las marquesinas. El adjudicatario



propondrá una distribución homogénea de estas caras publicitarias en el ámbito territorial del contrato para su aprobación por parte del CRTM. El CRTM se reserva la posibilidad de utilizar estas caras publicitarias para la realización de hasta 8 campañas anuales de promoción de actividades de iniciativa privada, de carácter cultural, social y deportivo, si considera que con ello se contribuye, tanto a conseguir una oferta cultural y deportiva más extensa, como a incentivar el uso del transporte público. En estos espacios podrá hacerse mención a los patrocinadores de las actuaciones objeto de divulgación.

Las tareas de instalación, desinstalación y mantenimiento de la cartelería serán siempre por cuenta del adjudicatario.

Las caras publicitarias con contenido institucional se situarán siempre en el sentido de la circulación.

En el caso de instalación de pantallas digitales, el adjudicatario reservará un 10% como mínimo de las emisiones en las mismas para información institucional.

El adjudicatario podrá, previa comunicación y autorización por parte del CRTM, llevar a cabo campañas especiales (vinilados u otras formas de publicidad integral), es decir, actuaciones de publicidad que, por sus características, exijan una adaptación especial del elemento del mobiliario en el que se instalen, siempre que estas no dificulten la prestación del servicio público ni produzcan molestias a los usuarios. En el caso de que una campaña especial requiera el uso de alguna cara de uso institucional, el adjudicatario propondrá al CRTM otra cara de calidad publicitaria similar.



Se podrán realizar doce campañas especiales al año, hasta en veinte marquesinas durante un plazo máximo de siete días. El cómputo total de estas campañas se realizará por número de campañas, independientemente de los elementos utilizados. Si una misma campaña tiene una duración superior a siete días computará como dos campañas especiales.

Además de las campañas especiales previstas, el adjudicatario podrá realizar hasta doce campañas más, con las mismas características que las anteriores, debiendo abonar 100 euros por marquesina y campaña.

El adjudicatario podrá plantear a lo largo de la vigencia del contrato la explotación de otras posibilidades publicitarias no incluidas en el objeto del contrato. En todo caso deberá someterse a la aprobación y autorización del CRTM, mediante propuesta técnica acompañada, en su caso, de su propia propuesta inversora.

En las marquesinas que, por su localización fuera de un casco urbano, en carreteras o urbanizaciones, no dispongan de iluminación interior en el panel publicitario, la función publicitaria sólo se cumplirá con luz diurna.

La colocación y reposición de anuncios en los soportes publicitarios, así como su limpieza y conservación, podrán realizarse en horas de servicio, siempre que no interfieran en el normal funcionamiento del servicio público a prestar por el CRTM.

El nombre de la parada podrá coincidir con una marca comercial o denominación social de una empresa patrocinadora (Naming). Ésta será determinada y gestionada directamente por el CRTM, quedando excluida de la explotación publicitaria del adjudicatario



El adjudicatario deberá formar parte de la Asociación para la Autorregulación de la Comunicación Comercial (AUTOCONTROL), y deberá asumir los costes que se deriven de las consultas que se formulen a la citada asociación a requerimiento del CRTM, con objeto de garantizar el cumplimiento de la normativa vigente respecto a la publicidad instalada.

6. OTRAS CONDICIONES DE PRESTACIÓN DEL SERVICIO

Además de las restantes obligaciones que se deriven del presente Pliego, el adjudicatario deberá:

6.1. Condiciones generales:

a) Previamente al inicio de los trabajos, el adjudicatario deberá presentar al CRTM un Plan Económico financiero de contrato, tanto en soporte papel como en digital compatible con hoja de cálculo Microsoft Excell..Este deberá ir acompañado de una Memoria Descriptiva con detalle de las hipótesis de partida ,inversiones, gastos e ingresos anuales ,así como determinación de los Flujos Libres de Caja, VAN y TIR .

b) Facilitar al CRTM los datos de contacto con los responsables de contrato, de tal forma que sea posible una comunicación permanente (teléfonos, dirección correo electrónico...).

c) Facilitar al CRTM toda la información referente a la gestión publicitaria y económica del contrato:



- Presupuestos y costes de fabricación, suministro, instalación, conservación, explotación y mantenimiento de los distintos elementos que se incluyen en el contrato.
- Toda la documentación relacionada con la gestión publicitaria que sea requerida desde el CRTM:
- Listado de empresas contratantes que incluya: fecha, duración y anuncio de cada campaña; Tarifa aplicada con detalle de los descuentos; facturación bruta sin incluir IVA...
- Informe anual detallado sobre los impactos publicitarios de los elementos, diferenciando las caras publicitarias de las institucionales. Los informes se entregarán en formato digital compatible con el Sistema de Información Geográfica (SIG) y se aportará la información necesaria para poder valorar el impacto de las campañas institucionales.

La información solicitada por el CRTM será proporcionada en un plazo máximo de 15 días.

La cuenta de resultados anual del presente contrato. Ésta deberá llevarse de forma independiente al resto del volumen de negocios del adjudicatario, con desglose y detalle de las cuentas de ingresos y gastos que se entregará anualmente al CRTM. A lo largo del año se facilitarán avances trimestrales.

Con independencia de toda la información enumerada, cuando así se requiera por el CRTM, se deberá presentar una auditoría contable abreviada relativa a la cuenta de resultados del contrato, así como cualquier otro tipo de información necesaria para su correcto seguimiento.



d) Mantener en todo momento la titularidad de los derechos de propiedad industrial de los modelos, diseños y prototipos de los diferentes elementos durante toda la duración del contrato, incluidas las posibles prórrogas.

El adjudicatario será responsable de toda reclamación relativa a la propiedad industrial y comercial de los materiales, procedimientos y equipos utilizados en los trabajos a realizar y deberá indemnizar al CRTM de todos los daños y perjuicios que para el mismo puedan derivarse de la interposición de reclamaciones.

e) Presentar anualmente un informe sobre la situación del mobiliario objeto del contrato, especificando el número de renovaciones, acondicionamientos, traslados y nuevas instalaciones de elementos.

f) Presentar toda la documentación relativa a la instalación eléctrica interior de las marquesinas cumpliendo con la normativa que se encuentre vigente.

Con carácter anual se entregará certificado del cumplimiento de la normativa de los valores de la conexión de toma de tierra según R.E.B.T. según la ITC-BT-18 (Puestas a tierra).

6.2. Medios materiales

El adjudicatario estará obligado a disponer de la maquinaria y herramientas suficientes, en número, tipo y características, para el correcto desarrollo del objeto del contrato, pudiendo exigir su ampliación cuando la marcha de los trabajos así lo requiera, sin derecho a percibir contraprestación alguna.



El adjudicatario deberá contar con instalaciones suficientes que incluyan el mobiliario adecuado para el perfecto desarrollo del contrato. Dentro de las instalaciones deberá contar como mínimo con:

a) La oficina administrativa, situada dentro de la Comunidad de Madrid, que será la base para efectuar cuantas comunicaciones sean precisas llevar a cabo en el desarrollo de las actividades del contrato. La oficina administrativa dispondrá de teléfono, fax y equipos informáticos. En esas dependencias se llevará a cabo los servicios administrativos.

b) Un almacén que cuente con la capacidad suficiente para el depósito de todos los elementos necesarios para el buen funcionamiento del contrato.

c) Vehículos.

Se incluirá en la documentación técnica de la oferta una ficha de cada vehículo adscrito al servicio que incluya, como mínimo, la siguiente información:

- Foto
 - Dimensiones, peso y características
 - Potencia
 - Combustible
 - Consumo medio
 - Emisiones de NOx (g/kwh o g/km)
 - Emisiones de partículas (g/kWh o g/km)



El adjudicatario deberá identificar todos los vehículos adscritos al contrato según las características que el CRTM señale.

En cuanto al seguimiento y gestión de la flota a lo largo del período de ejecución del servicio, el adjudicatario deberá mantener toda la flota en perfecto estado de uso, conservación y reparación incluida su correcta apariencia, debiendo realizar, entre otras, cuantas revisiones periódicas estén establecidas tanto por la normativa aplicable y por los fabricantes como para controlar las emisiones de gases y los niveles de emisión de ruido, debiendo contar en cada vehículo la correspondiente ficha del control de operaciones de mantenimiento y reparación.

En caso de sustitución de alguno de los vehículos deberá realizarse por otro de igual o superior categoría.

Si durante algún momento del desarrollo del contrato los requerimientos mínimos exigidos se vieran superados por las normativas que en esta materia se aprobaran, el adjudicatario se compromete a la modernización de la flota en cumplimiento de las exigencias medioambientales de aplicación. De acuerdo a lo anterior siempre que se produzca la sustitución de algún vehículo de la flota, éste deberá cumplir la normativa europea vigente en ese momento.

6.3. Medios Personales

El Concesionario contará con el personal necesario para satisfacer adecuadamente las exigencias del presente Pliego.



El adjudicatario deberá presentar una descripción detallada de los equipos de trabajo designados para la ejecución del contrato (organigrama y composición). Se aportará información respecto a la experiencia, formación y proyectos recientes en los que hayan intervenido, destacando su participación en servicios similares al objeto del contrato, de cada uno de los miembros del equipo de trabajo.

En todo caso la empresa adjudicataria deberá nombrar:

- a) Representante de la empresa como interlocutor de la misma que será titulado superior, nivel grado o equivalente. Será la persona designada expresamente por la empresa adjudicataria para que dentro del ámbito del presente contrato la represente ante el CRTM, debiendo tener capacidad suficiente para ostentar dicha representación cuando sea necesaria su actuación o presencia.
- b) Coordinador Técnico, titulado superior, con dedicación exclusiva al contrato, que deberá contar con una experiencia mínima de 10 años en prestación de servicios en contratos de naturaleza similar. Deberá tener capacidad de decisión para resolver las incidencias que en la ejecución ordinaria del contrato pudieran surgir, siendo sus funciones:
 - Mantener reuniones semanales con la Dirección Técnica, elaborando el acta de las mismas.
 - Aportar al comienzo de cada semana, el resumen de las actividades realizadas la semana anterior por los diferentes equipos y las previsiones para la siguiente.
 - Elaborar informe mensual con resumen de los trabajos realizados por municipio, a entregar en el Consorcio la primera semana del mes siguiente.
 - Elaborar un informe anual



El coordinador técnico estará localizable de forma permanente a fin de poder atender cualquier emergencia del servicio.

c) Encargado del servicio que deberá contar con una experiencia mínima de 10 años en prestación de servicios en contratos de naturaleza similar. Sus funciones serán:

- Confeccionar la ficha de replanteo de instalación de marquesina,
- Inspeccionar la obra civil ejecutada por los titulares de la vía, velando por el cumplimiento de la normativa de accesibilidad y de la normativa de R.E.B.T de las acometidas eléctricas.
- Informar del desarrollo e implementación de las actuaciones en el mobiliario necesarias por la creación, modificación y suspensión de las líneas de autobús.
- Informar del desarrollo e implementación de la actuaciones sobre información estática (itinerario, horarios y cartografía) y dinámica (dispositivos PMV) de las línea de autobús.

d) Personal técnico de ayuda a la explotación. Se deberá acreditar mediante certificado la experiencia específica en la realización de las funciones exigidas:

- Un operador de BBDD de Horarios e Itinerarios de líneas de autobús del Área de Transportes Interurbanos del CRTM (a partir de ahora líneas interurbanas) que deberá contar con una experiencia mínima de diez años.

Su función esencial será gestionar la base de datos de Horarios e Itinerarios, GESTRA, así como la plataforma de comunicación de GESTRA con las operadoras de los servicios de autobús, GIW, con objeto de mantener actualizados la información sobre horarios e itinerarios en formato oficial de las líneas interurbanas residentes en el mobiliario de todas las paradas de autobús objeto del contrato.



-Dos operadores del SISTEMA DE INFORMACIÓN GEOGRÁFICO (GIS) de líneas interurbanas que deberá contar con una experiencia mínima de dos años.

Su función esencial será gestionar la información sobre la topología (paradas de autobús e itinerarios) de las líneas interurbanas en el GIS del Consorcio de Transportes, SIGTRA., con objeto de mantener actualizada la citada información estratégica para el funcionamiento de la información dinámica y estática de las paradas de autobús.

Deben tener conocimientos en GIS (ArcGis) y deben realizar dentro de la plataforma GIS todas las tareas relacionadas con la creación, modificación y supresión tanto de paradas de la red de líneas interurbanas con sus atributos asociados (dirección, denominación, coordenadas, tipo de parada, características de su infraestructura, seguridad y accesibilidad, zona tarifaria...), como de itinerarios de dichas líneas interurbanas (itinerarios estándar y sublíneas)

-Dos operadores de INFORMACIÓN ESTÁTICA de líneas interurbanas que deberán contar con una experiencia mínima de diez años.

Su función esencial será gestionar la información sobre las líneas interurbanas en el mobiliario de todas las paradas de autobús objeto del contrato.

Deben tener conocimientos en programas de producción, edición y maquetación de documentos (FreeHand, Illustrator, InDesign). Las tareas a realizar son:

- Crear y mantener actualizada la información sobre el código numérico y denominación de línea, el itinerario esquemático (termómetro), los horarios en formato usuario y las tarifas de las líneas interurbanas para el mobiliario urbano de las paradas de autobús y para la página web del Consorcio de Transportes.

- Maquetar la información de líneas interurbanas individualizada por parada de autobús a implementar en las Actuaciones sobre creación, modificación y suspensión de líneas interurbanas.



- Diseñar y editar los avisos de incidencias del servicio
 - Crear las fichas de replanteo de la instalación de nuevas marquesinas.
- Un operador en CARTOGRAFÍA que deberá contar con una experiencia mínima de diez años y será Titulado en Ingeniería Técnica Topográfica.
- Su función esencial será gestionar la información cartográfica que reside en las marquesinas de las paradas de autobús de líneas interurbanas.
- Debe certificar conocimientos en cartografía digital, Sistemas de Información Geográfica, en CAD (AutoCad, Microstation) y programas de producción, edición y maquetación de documentos (FreeHand, Illustrator, InDesign, QuarkXpress). Debe realizar las siguientes tareas:
- Crear los diferentes ámbitos cartográficos que deben exponerse en las nuevas marquesinas del contrato: planos municipales, planos sectoriales, planos comarcales, planos multimunicipales, planos metro minuto, etc.
 - Implementar la información de las líneas interurbanas existentes en el Sistema de Información Geográfica del Consorcio de Transportes (SIGTRA) en los Planos de los Transportes que aparece en las marquesinas de las paradas de autobús.
 - Gestionar con Ayuntamientos toda la información sobre la ubicación de equipamientos y servicios que aparecen en los Planos de los Transportes del Consorcio de Transportes, que son la base de la cartografía que aparece en las marquesinas de las paradas de autobús.

El CRTM realizará unas pruebas de aptitud con el fin de comprobar la idoneidad del personal adscrito al contrato.



En el caso de que durante la vigencia del contrato se produzca algún cambio de representante, coordinador técnico o encargado del servicio se comunicará al CRTM, con la suficiente antelación (mínimo 10 días), proponiendo un profesional de similar cualificación y experiencia para que le sustituya.

El personal puesto a disposición de la ejecución del contrato no podrá reducirse por motivos de disfrute de períodos vacacionales, bajas por enfermedad o accidente laboral. En estos casos se deberá, con carácter inmediato, sustituir al personal en el mismo número por otro de igual categoría profesional. El personal dependerá exclusivamente del adjudicatario, que habrá de observar las disposiciones laborales y sociales aplicables, entre las que hay que tener en cuenta la normativa vigente reguladora de la integración de las personas con minusvalías.

Se cuidará la correcta apariencia del personal al servicio del contrato debiendo quedar identificado en todo momento de acuerdo con lo dispuesto por el Consorcio de Transportes.

6.4. Sistema de control informático

Con el fin de facilitar el control y seguimiento del contrato, el adjudicatario deberá desarrollar una aplicación informática capaz de recoger toda la información de un modo permanente y actualizado. Con esta aplicación se debe obtener:

- Una base de datos georeferenciada con las situaciones de las paradas y acondicionamiento de las mismas (marquesinas, postes, elementos asociados...). El adjudicatario deberá mantener la base de datos actualizada con



cualquier cambio que afecte a los elementos objeto del contrato y deberá ser remitida al CRTM cuando así lo solicite.

- Inventario continuamente actualizado de marquesinas y postes instalados (actuales y de nueva instalación), características generales (modelo...), ubicación, fecha de instalación y estado de conservación.
- Relación de partes diarios de mantenimiento y limpieza.
- Sistema de seguimiento de incidencias en el que se indique su estado y la actuación realizada para su solución.
- Garantía de disponer de la inmediata transmisión de información al CRTM en la forma que éste determine. Dicha información debe poderse incorporar a los sistemas informáticos del CRTM.

El adjudicatario asumirá a su costa cualquier adaptación que sea necesario realizar como consecuencia del cumplimiento de requisitos normativos así como de los derivados de exigencias tecnológicas y funcionales así como los costes del operativo inicial y las posteriores actuaciones de migración, mantenimiento, actualización y explotación de cualquier plataforma o sistema que el CRTM desarrollara para la gestión de la información de este contrato.

6.5. Seguridad y Salud

El concesionario será el responsable de gestionar las condiciones de Seguridad y Salud del contrato a lo largo de toda la concesión.

El adjudicatario deberá elaborar y presentar con la evaluación de riesgos de todas las actividades incluidas en el contrato. Así mismo, deberá elaborar un plan



de riesgos laborales del que informará a los trabajadores y acreditar la existencia de técnicos expertos en prevención de riesgos laborales en la empresa.

6.6. Gestión Medioambiental

La formación del personal de la empresa adjudicataria se considerará necesaria para garantizar una correcta gestión ambiental de los elementos contenidos en el contrato

En el caso de los productos de limpieza, se limitará el uso de los potencialmente nocivos para el medio ambiente como el hipoclorito sódico (lejía) a aquellas zonas en las que puedan encontrarse gérmenes o bacterias. Se valorará positivamente el uso de productos desinfectantes de bajo impacto ambiental. En todo caso, se evitará el uso de productos que contengan paraclorodifenoles, clorobenzoles e hidrocarburos policíclicos, así como cualquier sustancia incluida en la lista de sustancias peligrosas prioritarias en política de aguas publicada en la decisión 2455/2001/CE (o la vigente en cada momento) En cuanto a los productos de limpieza no desinfectantes, los productos a utilizar deberán contar con Ecoetiqueta Europea o certificación ambiental equivalente, tener formulaciones de ph neutro, evitándose los cáusticos, corrosivos o con aditivos fosfatados. Sus niveles de compuestos orgánicos volátiles (COVs) no deberán exceder del 6%, debiendo priorizarse aquellos que sean biodegradables, se presenten en forma concentrada y envase reciclable. Todos los envases utilizados deberán estar debidamente etiquetados (nombre comercial del producto, designación química de las sustancias tóxicas o peligrosas que pueda contener el producto, símbolos de toxicidad o peligrosidad correspondientes, e instrucciones de uso y dosificación) e informar claramente de los productos peligrosos que contengan. Si en la composición de envases y bolsas de basura interviniera el plástico, éste será reciclado. Se certificará el destino adecuado



para los residuos procedentes de la limpieza y mantenimiento del mobiliario urbano, en especial será necesario el tratamiento de los residuos peligrosos.

La totalidad de los materiales empleados en el mantenimiento y reparaciones deberán ajustarse a la norma ISO-14001 o EMAS III, incluyendo productos de limpieza, pinturas, disolventes y tratamiento de materiales.

El adjudicatario deberá retirar los residuos resultantes de la realización de los trabajos, así como embalajes, envases vacíos, etc., sin que se permita la permanencia de los mismos en el lugar de actuación, salvo por causas excepcionales.

Cuando el volumen de los residuos resultante, supere la capacidad de los sacos o contenedores de utilización normal, los servicios técnicos podrán autorizar la permanencia de aquellos por un plazo máximo e improrrogable de veinticuatro (24) horas. No se permitirá la permanencia de residuos los fines de semana o festivos.

La gestión de los residuos generados cumplirá lo dispuesto en la legislación vigente y se certificará un destino adecuado.

De acuerdo con la necesidad de reducción de emisiones contaminantes procedentes del parque automovilístico y de manera específica de las flotas de vehículos de empresas, se requiere el uso de vehículos considerados menos contaminantes en la flota empleada en las operaciones de gestión y mantenimiento.



El requerimiento mínimo del límite de emisiones para todos los vehículos será el cumplimiento de las siguientes especificaciones relativas a los límites de emisiones de contaminantes:

Tipo de vehículo	Clasificación ambiental mínima exigida
Camiones (> 3,5 tn)	Límites de emisiones norma Euro 6
Furgonetas y camiones ligeros (hasta 3.5 tn)	Límites de emisiones norma Euro 6
Turismos	Límite de emisiones norma Euro 6

7. DIRECCIÓN TÉCNICA

El CRTM designará como coordinador de los trabajos a un Técnico responsable de la gestión del contrato, que ejercerá la vigilancia del cumplimiento del contrato y establecerá los criterios y líneas generales de la actuación del adjudicatario, ejerciendo de una manera continuada y directa, la inspección y vigilancia del trabajo.

A este fin, el adjudicatario facilitará la inspección y examen de cualquier proceso, así como los medios necesarios para que tal labor se pueda desempeñar, ya se desarrollen los trabajos tanto en los propios emplazamientos de las instalaciones, como en las oficinas del adjudicatario.

El CRTM podrá contar con una Asistencia Técnica que cooperará en las labores de control y comprobación de todos los aspectos de ejecución del contrato, será obligación del concesionario la colaboración con esta con el fin de facilitar su trabajo.

8. ÁMBITO TERRITORIAL

El ámbito territorial afectado por este contrato es la Comunidad de Madrid. Sin embargo, con el fin de no interrumpir el servicio, quedan incluidas en el mismo a todos los efectos, hasta que se produzca el traslado de las mismas a las Administraciones correspondientes, doce paradas de autobús situadas en los municipios:

- Casarrubios del Monte (Toledo): siete paradas, cinco de ellas dotadas con marquesina y una con poste.
- Píoz (Guadalajara): cinco paradas, tres de ellas dotadas de marquesina y dos de poste.

Madrid, a la fecha de la firma

Francisco Javier Gómez López

EL DIRECTOR DE PLANIFICACIÓN
ESTRATÉGICA Y EXPLOTACIÓN





**Comunidad
de Madrid**

CONSEJERÍA DE TRANSPORTES,
MOVILIDAD E INFRAESTRUCTURAS



ANEJO I: Listado orientativo de marquesinas y postes existentes

1. Listado marquesinas
2. Listado postes





CONSEJERÍA DE TRANSPORTES,
MOVILIDAD E INFRAESTRUCTURAS



1. Listado Marquesinas



CODIGOESTACION	CODIGOMARQUESINA	MUNICIPIO	DENOMINACION	X_UTM_ETRS89	Y_UTM_ETRS89	LATITUD_WGS84	LONGITUD_WGS84	ANTIGÜEDAD
09008	002002	AJALVIR	CTRA.DAGANZO-CTRA.COBEÑA	459288,5898	4486847,217	40,53136	-3,48069	20
10090	002010	AJALVIR	CTRA.M108-POL.IND.RAMARGA	459320,6132	4484428,856	40,50958	-3,48015	19
10092	002003	AJALVIR	CTRA.M108-POL.IND.LAS MARINERAS	459282,5812	4484957,371	40,51434	-3,48063	11
10253	002006	AJALVIR	CTRA.M114-POL.IND.JUAN Y ANTONIO	459243,8248	4485894,341	40,52278	-3,48115	19
10254	002008	AJALVIR	CTRA.M108-POL.IND.LOS MADROÑOS	459277,3879	4484957,625	40,51434	-3,4807	11
10255	002016	AJALVIR	CTRA.M108-POL.IND.COMPIA	459308,8671	4484439,55	40,50968	-3,48029	11
10256	002009	AJALVIR	CTRA.M108-POL.IND.CONMAR	459359,6102	4483546,792	40,50164	-3,47963	19
10830	002012	AJALVIR	CTRA.M114-POL.IND.EL CABRIL	459246,3067	4486061,869	40,52429	-3,48113	19
12099	002011	AJALVIR	CTRA.M108-TESTIGOS DE JEHOVÁ	459359,1945	4483872,573	40,50457	-3,47966	19
12100	002015	AJALVIR	CTRA.M108-TESTIGOS DE JEHOVÁ	459343,9435	4483938,148	40,50516	-3,47984	11
12103	002004	AJALVIR	CTRA.DAGANZO-URB.LA ERMITA	459643,6544	4487442,808	40,53675	-3,47653	18
12104	002005	AJALVIR	CTRA.DAGANZO-ERMITA SAN ROQUE	459663,5961	4487487,87	40,53715	-3,4763	3
15657	002013	AJALVIR	AJALVIR-CTRA.DAGANZO	459445,5406	4487104,872	40,53369	-3,47885	14
15773	002014	AJALVIR	AJALVIR-CTRA.DAGANZO	459461,7693	4487125,257	40,53388	-3,47866	14
07391	004001	ALAMO, EL	MÁRTIRES-LOS POCILLOS	415602,7788	4454135,63	40,23341	-3,9921	14
09709	004002	ALAMO, EL	MÁRTIRES-RESIDENCIA 3ªEDAD	415397,3994	4454543,119	40,23706	-3,99457	18
15336	004004	ALAMO, EL	VÍA CRUCIS-PLAZA DE TOROS	415916,9086	4453547,368	40,22814	-3,98833	15
15337	004005	ALAMO, EL	PºDEL OLIVAR-RIO GENIL	416267,08	4453578,49	40,22846	-3,98422	15
15339	004003	ALAMO, EL	AV.MADRID-TVRA.DEL BRONCE	416337,4794	4454019,099	40,23243	-3,98345	15
15340	004007	ALAMO, EL	MÁRTIRES-SOLEDA	415898,3611	4453902,323	40,23134	-3,9886	4
17582	004006	ALAMO, EL	LOS OLIVOS-CASARRUBIOS	414942,9116	4453382,885	40,22656	-3,99976	9
06948	005011	ALCALA DE HENARES	CÁNOVAS DEL CASTILLO-SAGASTA	469024,9046	4481955,39	40,48772	-3,36549	8
06952	005034	ALCALA DE HENARES	ALALPARDO-CONSERVATORIO	468664,6746	4482299,555	40,4908	-3,36976	27
06953	005033	ALCALA DE HENARES	ALALPARDO-CLUB DE JUBILADOS	468533,0118	4482231,45	40,49018	-3,37131	27
06954	005066	ALCALA DE HENARES	SAN JUAN DEL VISO-SAN IGNACIO DE LOYOLA	468378,4632	4482194,662	40,48985	-3,37313	22
06960	005090	ALCALA DE HENARES	AV.DAGANZO-GTA.CHORRILLO	468208,9762	4482169,105	40,48961	-3,37513	5
06961	005056	ALCALA DE HENARES	AV.DAGANZO-GTA.DEL CHORRILLO	468231,0091	4482089,301	40,48889	-3,37486	1
06964	005028	ALCALA DE HENARES	RÍO MANZANARES-ENTREPEÑAS	469136,7571	4479995,079	40,47006	-3,36408	27
06965	005027	ALCALA DE HENARES	RÍO MANZANARES-RÍO TORCÓN	469117,7608	4480304,082	40,47284	-3,36431	27
06967	005007	ALCALA DE HENARES	RONDA FISCAL-PºLAS MORERAS	469120,7637	4480527,084	40,47485	-3,36429	0
06968	005058	ALCALA DE HENARES	RONDA FISCAL-PºLAS MORERAS	469097,5657	4480522,341	40,47481	-3,36456	24
06969	005155	ALCALA DE HENARES	GRAN CANAL-MURANO	469268,6265	4480801,712	40,47733	-3,36256	11
06976	005120	ALCALA DE HENARES	PZA.PUERTA DEL VADO-PºLAS MORERAS	468911,656	4480772,656	40,47712	-3,36679	16
06980	005041	ALCALA DE HENARES	LUIS VIVES-CENTRO DE SALUD	468834,4301	4480574,211	40,47527	-3,36767	27
06983	005001	ALCALA DE HENARES	PºCURAS-JUZGADOS	468729,0951	4480822,855	40,4775	-3,36892	19
06984	005079	ALCALA DE HENARES	PºCURAS-IGLESIA	468704,9065	4480830,114	40,47757	-3,36921	19
06986	005153	ALCALA DE HENARES	AV.REYES CATÓLICOS-GRAN CAPITÁN	468294,6095	4480787,784	40,47717	-3,37405	12
06989	005042	ALCALA DE HENARES	AV.REYES CATÓLICOS-SAN FRUCTUOSO	468148,2207	4480641,382	40,47585	-3,37577	14
06990	005006	ALCALA DE HENARES	AV.REYES CATÓLICOS-CRISTÓBAL COLÓN	468120,9664	4480601,78	40,47549	-3,37609	13
06991	005061	ALCALA DE HENARES	AV.REYES CATÓLICOS-SANTA TERESA	467949,1831	4480432,665	40,47396	-3,37811	1
06994	005068	ALCALA DE HENARES	AV.REYES CATÓLICOS-VIVEROS DE ALCALÁ	467807,6558	4480331,037	40,47304	-3,37977	22
06995	005121	ALCALA DE HENARES	AV.NUESTRA SRA.BELÉN-COLEGIO	467577,8203	4480465,173	40,47424	-3,38249	16
07000	005055	ALCALA DE HENARES	ALFONSO DE ALCALÁ-INSTITUTO	467521,4008	4480830,575	40,47753	-3,38317	24
07001	005005	ALCALA DE HENARES	CºJUNCAL-AV.NUESTRA SRA.DE BELÉN	467552,1836	4480587,332	40,47534	-3,3828	19
07002	005142	ALCALA DE HENARES	ÁVILA-ZARAGOZA	470961,5515	4481916,381	40,48743	-3,34264	14
07004	005018	ALCALA DE HENARES	AV.VIRGEN DEL VAL-PISCINAS	470681,6192	4481504,493	40,48371	-3,34592	19
07008	005008	ALCALA DE HENARES	AV.CASTILLA-SALAMANACA	470344,5835	4481610,338	40,48466	-3,3499	19
07011	005024	ALCALA DE HENARES	AV.LOPE DE FIGUEROA-COLEGIO	470146,6415	4481656,759	40,48507	-3,35224	27
07013	005038	ALCALA DE HENARES	AV.LOPE DE FIGUEROA-PZA.JUVENTUD	469982,7591	4481408,132	40,48282	-3,35416	27
07015	005091	ALCALA DE HENARES	MARQUÉS ALONSO MARTÍNEZ-DORIA	469779,3169	4481500,787	40,48365	-3,35657	17

07018	005010	ALCALA DE HENARES	AV.GUADALAJARA-DIVINO VALLÉS	469451,2534	4481733,161	40,48573	-3,36045	9
07022	005003	ALCALA DE HENARES	PºESTACIÓN-ZULOAGA	469135,7951	4481965,256	40,48781	-3,36418	7
07023	005150	ALCALA DE HENARES	SEBASTIÁN DE LA PLAZA-ERAS DE SAN ISIDRO	469246,1991	4481801,783	40,48634	-3,36287	8
07024	005002	ALCALA DE HENARES	SEBASTIÁN DE LA PLAZA-ERAS DE SAN ISIDRO	469251,9678	4481793,312	40,48626	-3,3628	11
07026	005009	ALCALA DE HENARES	AV.GUADALAJARA-BRIHUEGA	469460,7385	4481752,725	40,48591	-3,36034	9
07027	005087	ALCALA DE HENARES	MQUÉS.ALONSO MARTÍNEZ-AV.PLAZA DE TOROS	469637,3893	4481784,05	40,4862	-3,35826	9
07028	005062	ALCALA DE HENARES	MQUÉS.ALONSO MARTÍNEZ-AV.PLAZA DE TOROS	469634,37	4481803,107	40,48637	-3,35829	23
07029	005096	ALCALA DE HENARES	MARQUÉS ALONSO MTNEZ.-AV.JUAN DE AUSTRIA	469704,3365	4481675,75	40,48522	-3,35746	5
07030	005030	ALCALA DE HENARES	AV.JUAN DE AUSTRIA-MARQUÉS ALONSO MTNEZ.	469701,4094	4481720,693	40,48563	-3,3575	4
07032	005039	ALCALA DE HENARES	AV.JUAN DE AUSTRIA-DIEGO DE URBINA	469894,541	4481819,285	40,48652	-3,35522	27
07033	005040	ALCALA DE HENARES	AV.JUAN DE AUSTRIA-GALERÍA COMERCIAL	469890,9982	4481806,987	40,48641	-3,35526	27
07034	005057	ALCALA DE HENARES	AV.JUAN DE AUSTRIA-CORUÑA	470070,0111	4481872,014	40,487	-3,35316	12
07039	005020	ALCALA DE HENARES	AV.LOPE DE FIGUEROA-PZA.RGUEZ.DE HITA	470334,8127	4481908,367	40,48734	-3,35003	4
07040	005012	ALCALA DE HENARES	AV.CABALLERÍA ESPAÑOLA-ARIAS MONTANO	469470,5928	4482072,18	40,48878	-3,36024	8
07043	005004	ALCALA DE HENARES	PEDRO SARMIENTO GAMBOA-LOPE DE RUEDA	469493,8422	4482231,377	40,49022	-3,35997	7
07045	005064	ALCALA DE HENARES	FERRAZ-GOYA	469200,2778	4482056,554	40,48863	-3,36343	8
07046	005017	ALCALA DE HENARES	AV.MECO-AVIACIÓN ESPAÑOLA	469779,7461	4482608,148	40,49362	-3,35661	27
07048	005044	ALCALA DE HENARES	AV.MECO-PABELLÓN POLIDEPORTIVO	469885,6074	4482751,265	40,49492	-3,35537	5
07056	005050	ALCALA DE HENARES	CHILE-POL.IND.AZQUE	466292,6219	4483781,498	40,50406	-3,39783	25
07057	005051	ALCALA DE HENARES	CHILE-BOLIVIA	466463,1939	4483977,996	40,50584	-3,39582	25
07058	005052	ALCALA DE HENARES	PERÚ-CHILE	466324,4758	4484259,29	40,50837	-3,39748	25
07060	005069	ALCALA DE HENARES	VILLAMALEA-RESIDENCIA DE MAYORES	469720,5702	4484159,451	40,5076	-3,35739	21
07062	005080	ALCALA DE HENARES	AV.MECO-RESIDENCIA HOGAR	470087,4606	4483174,931	40,49874	-3,35301	9
07063	005144	ALCALA DE HENARES	AV.MECO-CENTRO DEPORTIVO MILITAR	470327,3764	4483514,934	40,50181	-3,3502	14
07064	005015	ALCALA DE HENARES	AV.MECO-CLUB HÍPICO	470256,7353	4483397,45	40,50075	-3,35102	9
07066	005049	ALCALA DE HENARES	SEVERO OCHOA-BARBERÁN Y COLLAR	470363,787	4483591,569	40,50251	-3,34977	26
07075	005163	ALCALA DE HENARES	CTRA.M121-CRUCÉ PRISIÓN ALCALÁ MECO	470879,037	4485902,597	40,52334	-3,34379	6
07215	005031	ALCALA DE HENARES	CTRA.M300-IBELSA	465118,4059	4480117,29	40,471	-3,41148	6
07219	005149	ALCALA DE HENARES	PºPASTRANA-PZA.PUERTA DEL VADO	468883,232	4480766,307	40,47699	-3,36715	5
07226	005026	ALCALA DE HENARES	AV.EJÉRCITO-LIADÉ	467578,7811	4480959,154	40,47869	-3,3825	6
07227	005032	ALCALA DE HENARES	CTRA.M300-IBELSA	465060,1191	4480139,078	40,4712	-3,41217	6
09340	005053	ALCALA DE HENARES	AV.GUADALAJARA-CUATRO CAÑOS	469423,3468	4481716,443	40,48558	-3,36078	9
09447	005045	ALCALA DE HENARES	SAN VIDAL-RONDA FISCAL	468459,7726	4480247,181	40,47231	-3,37207	6
09449	005046	ALCALA DE HENARES	SAN VIDAL-IGLESIA	468154,9055	4480606,496	40,47553	-3,37569	26
09450	005059	ALCALA DE HENARES	NUÑEZ DE GUZMÁN-SAN FRUCTUOSO	468042,2298	4480777,252	40,47707	-3,37703	24
09451	005060	ALCALA DE HENARES	NUÑEZ DE GUZMÁN-VICENTE ESPINEL	468257,2349	4480870,272	40,47791	-3,37449	24
09452	005133	ALCALA DE HENARES	PZA.PUERTA DE MADRID-ANDRÉS SABORIT	468387,279	4481216,21	40,48103	-3,37298	8
09453	005131	ALCALA DE HENARES	VÍA COMPLUTENSE-SAN BERNARDO	468648,8434	4481532,356	40,48389	-3,36991	8
09454	005082	ALCALA DE HENARES	VÍA COMPLUTENSE-PZA.ATILANO CASADO	469060,7116	4481625,169	40,48474	-3,36505	8
09459	005043	ALCALA DE HENARES	AV.LOPE DE FIGUEROA-ÁVILA	470720,4788	4482177,042	40,48977	-3,34549	26
09462	005063	ALCALA DE HENARES	PºESTACIÓN-ERAS DE SAN ISIDRO	469208,7501	4481830,205	40,4866	-3,36332	11
09464	005134	ALCALA DE HENARES	VÍA COMPLUTENSE-SAN BERNARDO	468646,2469	4481543,203	40,48399	-3,36994	8
09474	005037	ALCALA DE HENARES	AV.CASTILLA-C.C.EL VAL	470473,7925	4481699,21	40,48546	-3,34838	14
09686	005122	ALCALA DE HENARES	VÍA COMPLUTENSE-VARSOVIA	471088,3364	4483117,813	40,49826	-3,3412	16
10076	005078	ALCALA DE HENARES	CTRA.M300-CEMENTERIO JARDÍN	469246,333	4479220,056	40,46308	-3,36275	19
10359	005054	ALCALA DE HENARES	AV.MADRID-POLIDEPORTIVO	467055,145	4480847,565	40,47766	-3,38867	24
11130	005138	ALCALA DE HENARES	CTRA.A2-C.C.LA DEHESA	471890,9049	4483749,294	40,50398	-3,33175	15
11262	005065	ALCALA DE HENARES	AV.EJÉRCITO-PUERTA DE MADRID	468200,5098	4481131,564	40,48026	-3,37518	23
11357	005067	ALCALA DE HENARES	UNIV.ALCALÁ-CIUDAD RESIDENCIAL	470538,7888	4483949,974	40,50574	-3,34772	22
11405	005104	ALCALA DE HENARES	ALEJO CARPENTIER-INSTITUTO	468103,6893	4482578,739	40,4933	-3,37639	2
11406	005105	ALCALA DE HENARES	ALEJO CARPENTIER-INSTITUTO	468052,778	4482562,121	40,49315	-3,37699	17

11409	005085	ALCALA DE HENARES	GTA.VICENTE ALEIXANDRE-DÁMASO ALONSO	468191,7552	4482982,151	40,49693	-3,37537	18
11427	005102	ALCALA DE HENARES	PUERTA UNIVERSO-CHINCHÓN	470335,7987	4482492,247	40,4926	-3,35005	17
11573	005072	ALCALA DE HENARES	AV.MIGUEL DE UNAMUNO-VILCHES	469015,6808	4482722,262	40,49462	-3,36564	19
11574	005114	ALCALA DE HENARES	AV.MIGUEL DE UNAMUNO-PZA.PAZ	469224,5682	4482790,876	40,49525	-3,36318	16
11579	005118	ALCALA DE HENARES	ÁVILA-COLEGIO	470787,298	4482181,366	40,48982	-3,34471	16
11750	005070	ALCALA DE HENARES	VILLAMALEA-RESIDENCIA DE MAYORES	469643,1874	4484157,295	40,50758	-3,3583	21
12057	005116	ALCALA DE HENARES	RÍO ARLANZA-INSTITUTO	468868,7418	4479722,465	40,46759	-3,36722	16
12242	005167	ALCALA DE HENARES	VÍA COMPLUTENSE-BRIHUEGA	469396,0987	4481823,993	40,48655	-3,3611	4
12243	005161	ALCALA DE HENARES	VÍA COMPLUTENSE-BRIHUEGA	469415,625	4481815,101	40,48647	-3,36087	8
12244	005099	ALCALA DE HENARES	ISABEL DE GUZMÁN-FERRAZ	469203,7245	4482090,987	40,48894	-3,36339	8
12245	005162	ALCALA DE HENARES	MARCOS MARTÍNEZ-PºESTACIÓN	469088,82	4482080,265	40,48877	-3,36476	8
12248	005119	ALCALA DE HENARES	AV.MIGUEL DE UNAMUNO-AV.JESUITAS	468932,7833	4482759,156	40,49495	-3,36662	8
12250	005166	ALCALA DE HENARES	VÍA COMPLUTENSE-COLEGIO	468913,2866	4481594,194	40,48446	-3,36679	4
12257	005101	ALCALA DE HENARES	JOSÉ MºPEREDA-PZA.JOSÉ ESPRONCEDA	468928,3846	4483479,948	40,50145	-3,3667	17
12259	005100	ALCALA DE HENARES	AV.BENITO PÉREZ GALDÓS-PZA.ALFONSO XII	468692,5756	4483924,307	40,50544	-3,36951	17
12260	005156	ALCALA DE HENARES	AV.BENITO P. GALDÓS-LEOPOLDO ALAS CLARÍN	468722,3575	4484366,544	40,50943	-3,36918	11
12261	005146	ALCALA DE HENARES	VÍA COMPLUTENSE-DON JUAN	468915,7625	4481603,945	40,48455	-3,36676	8
12352	005081	ALCALA DE HENARES	RONDA FISCAL-SAN VIDAL	468472,7604	4480205,981	40,47194	-3,37192	19
12435	005094	ALCALA DE HENARES	E.PASCUAL Y CUÉLLAR-CENTRO DE JUBILADOS	468741,6556	4482093,729	40,48895	-3,36884	17
12436	005095	ALCALA DE HENARES	LEÓN MARCHANTE-ZULEMA	468537,2515	4482093,755	40,48894	-3,37125	17
12565	005092	ALCALA DE HENARES	PZA.CONDE BARCELONA-AV.GUSTAVO A.BÉCQUER	468793,2541	4484517,683	40,51079	-3,36835	5
12655	005145	ALCALA DE HENARES	LUIS ASTRANA MARÍN-ANDRÉS LLORENTE	468618,8241	4481703,242	40,48543	-3,37027	5
12681	005151	ALCALA DE HENARES	AV.JUAN CARLOS I-GTA.FELIPE IV	466405,977	4481351,774	40,48218	-3,39636	12
12682	005152	ALCALA DE HENARES	AV.JUAN CARLOS I-EST.LA GARENA	466487,101	4481369,492	40,4824	-3,39528	0
12683	005143	ALCALA DE HENARES	AV.JUAN CARLOS I-EST.LA GARENA	466596,782	4481445,417	40,48301	-3,39426	0
12684	005141	ALCALA DE HENARES	AV.JUAN CARLOS I-AGUSTÍN DE BETHENCOURT	466732,5544	4481496,399	40,48349	-3,39251	14
12685	005139	ALCALA DE HENARES	AV.JUAN CARLOS I-PZA.JESÚS GURIDI	467133,5733	4481723,976	40,48556	-3,38779	15
12686	005140	ALCALA DE HENARES	AV.JUAN CARLOS I-PZA.JESÚS GURIDI	467146,0912	4481715,908	40,48549	-3,38765	15
12687	005135	ALCALA DE HENARES	AV.EUROPA-FEDERICO CHUECA	467421,5899	4481901,198	40,48717	-3,38441	15
12688	005136	ALCALA DE HENARES	AV.EUROPA-FEDERICO CHUECA	467416,8143	4481887,038	40,48704	-3,38446	15
12693	005158	ALCALA DE HENARES	AV.CARLOS III-GTA.FELIPE IV	466345,5414	4481153,311	40,48039	-3,39706	9
12694	005098	ALCALA DE HENARES	AV.JUAN CARLOS I-C.C.ALCALÁ DE HENARES	466107,114	4481212,583	40,48091	-3,39988	17
12782	005112	ALCALA DE HENARES	VÍA COMPLUTENSE-BARRIO LEDESMA	470231,8111	4482402,093	40,49178	-3,35127	17
12784	005113	ALCALA DE HENARES	VÍA COMPLUTENSE-TUY	469915,01	4482141,389	40,48942	-3,355	17
12786	005115	ALCALA DE HENARES	VÍA COMPLUTENSE-AV.CABALLERÍA ESPAÑOLA	469624,2672	4481933,043	40,48754	-3,35842	2
12788	005110	ALCALA DE HENARES	AV.AJALVIR-AMADEO VIVES	467931,067	4482143,054	40,48938	-3,37841	17
12789	005111	ALCALA DE HENARES	AV.AJALVIR-AMADEO VIVES	467955,6742	4482140,811	40,48935	-3,37812	9
13188	005137	ALCALA DE HENARES	VÍA COMPLUTENSE-FORMACIÓN PROFESIONAL	470637,9702	4482741,13	40,49485	-3,34649	15
15531	005147	ALCALA DE HENARES	UNIV.ALCALÁ-POLITÉCNICO	470603,451	4484739,983	40,51291	-3,34707	5
15629	005148	ALCALA DE HENARES	GTA.FERNANDO VII-EST.LA GARENA	466649,9049	4481214,044	40,48095	-3,39347	12
16949	005154	ALCALA DE HENARES	C.C.QUADERNILLOS-EST.ALCALÁ UNIVERSIDAD	471751,03	4483881,72	40,50517	-3,33341	11
17076	005157	ALCALA DE HENARES	OCTAVIO PAZ-ERNESTO SÁBATO	468422,7336	4483316,286	40,49995	-3,37266	9
17078	005159	ALCALA DE HENARES	OCTAVIO PAZ-CARLOS FUENTES	468726,6	4483472,113	40,50137	-3,36909	9
17082	005165	ALCALA DE HENARES	OCTAVIO PAZ-PABLO NERUDA	469285,9114	4483751,234	40,5039	-3,3625	5
17584	005160	ALCALA DE HENARES	AV.LOPE DE FIGUEROA-FERNANDO FLANDES	470528,3749	4482089,534	40,48898	-3,34776	9
19153	005164	ALCALA DE HENARES	HOSPITAL-URGENCIAS/EXTRACCIONES	470389,5516	4484442,564	40,51017	-3,3495	5
19416	005170	ALCALA DE HENARES	VÍA COMPLUTENSE-BRIHUEGA	469444,9984	4481850,837	40,48679	-3,36053	3
19416	005168	ALCALA DE HENARES	VÍA COMPLUTENSE-BRIHUEGA	469444,9984	4481850,837	40,48679	-3,36053	4
19418	005169	ALCALA DE HENARES	VÍA COMPLUTENSE-RIBERA	469491,924	4481854,357	40,48682	-3,35998	3
19891	005013	ALCALA DE HENARES	TORRELAGUNA-GTA.CHORRILLO	468386,7197	4482066,086	40,48869	-3,37303	3
06635	006058	ALCOBENDAS	CTRA.FUENCARRAL-SAN RAFAEL	444191,7635	4486016,757	40,523	-3,65885	21

06681	006012	ALCOBENDAS	FCO.CHICO MENDES-C.C.PLANET ALCOBENDAS	444725,4449	4486314,37	40,52572	-3,65258	19
06682	006001	ALCOBENDAS	YUCA-CTRA.N1	445137,3246	4486355,433	40,52612	-3,64772	12
06688	006023	ALCOBENDAS	CTRA.A1-EL ENCINAR DE LOS REYES	444460,399	4484930,536	40,51324	-3,65559	16
06689	006024	ALCOBENDAS	CTRA.A1-CUESTA BLANCA	444846,7581	4485876,556	40,52179	-3,65111	10
06691	006040	ALCOBENDAS	AV.OLÍMPICA-C.C.LA VEGA	446045,9874	4487359,813	40,53523	-3,63708	6
06692	006022	ALCOBENDAS	AV.OLÍMPICA-PABELLÓN DEPORTIVO	446413,7999	4487496,976	40,53649	-3,63275	5
06692	006118	ALCOBENDAS	AV.OLÍMPICA-PABELLÓN DEPORTIVO	446418,7839	4487498,783	40,5365	-3,63269	5
06755	006163	ALCOBENDAS	MARQUESA VIUDA DE ALDAMA-N°SRA.DEL PILAR	446404,188	4488024,337	40,54124	-3,63291	7
06755	006006	ALCOBENDAS	MARQUESA VIUDA DE ALDAMA-N°SRA.DEL PILAR	446404,188	4488024,337	40,54124	-3,63291	7
06756	006007	ALCOBENDAS	MARQUÉS VALDAVIA-RAMÓN FDEZ.GUISASOLA	446084,7197	4487959,35	40,54063	-3,63667	0
06757	006085	ALCOBENDAS	GRANJA-AV.INDUSTRIA	444370,8345	4487230,306	40,53395	-3,65685	15
06758	006005	ALCOBENDAS	MARQUÉS VALDAVIA-NEMESIO CASTRO	445882,3194	4488207,517	40,54285	-3,63908	6
06759	006054	ALCOBENDAS	MARQUÉS VALDAVIA-AV.ESPAÑA	445550,3956	4488417,528	40,54472	-3,64302	6
06762	006154	ALCOBENDAS	AV.ESPAÑA-AYUNTAMIENTO	445711,6735	4488690,667	40,54719	-3,64114	7
06763	006095	ALCOBENDAS	AV.ESPAÑA-AYUNTAMIENTO	445727,9509	4488686,822	40,54716	-3,64095	8
06766	006010	ALCOBENDAS	MARQUÉS VALDAVIA-AV.ESPAÑA	445569,3675	4488396,561	40,54453	-3,64279	7
06767	006009	ALCOBENDAS	MARQUÉS VALDAVIA-ISLAS BIKINI	445879,0773	4488198,247	40,54277	-3,63912	6
06768	006008	ALCOBENDAS	LIBERTAD-JULIÁN BAENA CASTRO	446100,6509	4487846,944	40,53962	-3,63647	7
06768	006153	ALCOBENDAS	LIBERTAD-JULIÁN BAENA CASTRO	446100,6974	4487841,215	40,53957	-3,63647	7
06768	006152	ALCOBENDAS	LIBERTAD-JULIÁN BAENA CASTRO	446100,6696	4487844,625	40,5396	-3,63647	7
06770	006156	ALCOBENDAS	AV.ESPAÑA-CONSTITUCIÓN	445539,2432	4488446,754	40,54498	-3,64315	7
06771	006013	ALCOBENDAS	MARQUÉS VALDAVIA-MANUEL DE FALLA	444971,025	4488599,253	40,54632	-3,64988	6
06772	006059	ALCOBENDAS	MARQUÉS VALDAVIA-AV.DOCTOR SEVERO OCHOA	444977,0012	4488586,494	40,54621	-3,64981	6
06773	006065	ALCOBENDAS	P°CHOPERA-CENTRO CULTURAL	445488,007	4488259,992	40,5433	-3,64374	7
06780	006162	ALCOBENDAS	MARQUESA VIUDA DE ALDAMA-TRVA.DEL CAÑÓN	446577,898	4488127,084	40,54217	-3,63086	7
06803	006105	ALCOBENDAS	CTRA.M603-C.C.PLANET ALCOBENDAS	444626,3215	4486391,562	40,52641	-3,65376	15
06808	006046	ALCOBENDAS	AZALEA N°65	444991,7271	4485761,948	40,52076	-3,64939	23
06809	006034	ALCOBENDAS	JAZMÍN-IRIS	445353,9678	4486126,989	40,52408	-3,64514	24
06810	006032	ALCOBENDAS	JAZMÍN-BEGONIA	445601,8593	4485994,749	40,5229	-3,6422	17
06812	006033	ALCOBENDAS	AZALEA-BEGONIA	446002,8411	4486524,437	40,5277	-3,63752	25
06813	006036	ALCOBENDAS	DALIA-AZALEA	446216,155	4486198,71	40,52478	-3,63497	15
06814	006021	ALCOBENDAS	DALIA-LAUREL	445905,6232	4486077,015	40,52366	-3,63863	18
06815	006004	ALCOBENDAS	DALIA-JAZMÍN	445615,5293	4485825,419	40,52138	-3,64203	18
06817	006017	ALCOBENDAS	AZALEA-PZA.DEL SOTO	444910,6303	4485518,201	40,51856	-3,65032	23
06818	006047	ALCOBENDAS	AZALEA-ZARZAMORA	445084,2414	4485935,111	40,52233	-3,64831	3
06819	006039	ALCOBENDAS	AZALEA-CALÉNDULA	445181,3239	4486092,596	40,52375	-3,64718	3
06823	006165	ALCOBENDAS	P°ALCOBENDAS-SALVIA	446558,8672	4486225,835	40,52504	-3,63093	5
06825	006170	ALCOBENDAS	P°ALCOBENDAS-C°ANCHO	446917,1106	4486467,889	40,52725	-3,62672	6
06827	006088	ALCOBENDAS	P°ALCOBENDAS-C.C.BULEVAR	447340,6391	4486554,478	40,52805	-3,62172	17
06831	006168	ALCOBENDAS	P°ALCOBENDAS-URB.LEVIT PARK	448143,642	4486462,433	40,52728	-3,61224	6
06836	006045	ALCOBENDAS	AV.INDUSTRIA-VALGRANDE	445046,5748	4487334,889	40,53494	-3,64888	18
06838	006019	ALCOBENDAS	AV.BARAJAS-PARQUE BOMBEROS	447406,5061	4487333,703	40,53508	-3,62101	9
06840	006020	ALCOBENDAS	AV.BARAJAS-ARROYO DE LA VEGA	447169,5191	4487598,904	40,53745	-3,62383	9
06841	006097	ALCOBENDAS	AV.BARAJAS-URB.FUENTE HITO	447205,5466	4487491,81	40,53649	-3,6234	1
06842	006028	ALCOBENDAS	CTRA.M603-C.C.RÍO NORTE	445015,8334	4486784,843	40,52998	-3,64919	25
06843	006029	ALCOBENDAS	CTRA.M603-POL.IND.CALABOZOS	444530,3174	4486353,616	40,52606	-3,65489	25
06861	006113	ALCOBENDAS	CTRA.M603-C.C.RÍO NORTE	445126,4061	4486858,712	40,53065	-3,64789	13
06863	006025	ALCOBENDAS	CTRA.A1-CUESTA BLANCA	444803,4643	4485933,984	40,5223	-3,65162	6
06864	006026	ALCOBENDAS	CTRA.A1-EL ENCINAR DE LOS REYES	444478,7493	4485069,118	40,51449	-3,65538	26
06885	006072	ALCOBENDAS	P°CHOPERA-CENTRO SALUD VALDAVIA	445236,2729	4488403,502	40,54458	-3,64673	19
07236	006090	ALCOBENDAS	AV.ESPAÑA-M.SEBASTIÁN IZUEL	446787,2975	4487984,353	40,5409	-3,62838	7

07364	006048	ALCOBENDAS	MARQUÉS VALDAVIA-RUPERTO CHAPÍ	445294,5432	4488573,597	40,54611	-3,64606	6
07365	006060	ALCOBENDAS	MARQUÉS VALDAVIA-JACINTO BENAVENTE	445291,2029	4488567,791	40,54606	-3,64609	6
07369	006114	ALCOBENDAS	CTRA-M12-LA MORALEJA	449208,318	4486229,729	40,52525	-3,59965	13
07373	006064	ALCOBENDAS	MARQUÉS VALDAVIA-CAMILO JOSÉ CELA	444390,4014	4488695,816	40,54715	-3,65674	6
07374	006041	ALCOBENDAS	CTRA.M616-COLEGIO	442811,0404	4489360,161	40,55303	-3,67545	23
07375	006011	ALCOBENDAS	CTRA.M616-COLEGIO	442819,8041	4489337,421	40,55282	-3,67535	20
07376	006043	ALCOBENDAS	CTRA.M616-UNIVERSIDAD COMILLAS	442248,9306	4489364,655	40,55303	-3,68209	23
07527	006027	ALCOBENDAS	MANUEL DE FALLA-PARQUE EXTREMADURA	445441,1852	4489226,075	40,552	-3,64438	11
07528	006082	ALCOBENDAS	MANUEL DE FALLA-PARQUE EXTREMADURA	445442,9663	4489214,99	40,5519	-3,64436	19
08357	006086	ALCOBENDAS	MANUEL DE FALLA-CENTRO DE MAYORES	445012,1412	4488845,618	40,54854	-3,64941	18
08361	006014	ALCOBENDAS	MANUEL DE FALLA-INSTITUTO	445754,1598	4489385,16	40,55345	-3,6407	19
08362	006081	ALCOBENDAS	MANUEL DE FALLA-CENTRO DE MAYORES	445058,3751	4488906,467	40,54909	-3,64887	19
08419	006042	ALCOBENDAS	CTRA.M616-UNIVERSIDAD COMILLAS	442097,8757	4489285,28	40,55231	-3,68387	23
08694	006002	ALCOBENDAS	PºCHOPERA-EDUCACIÓN INFANTIL ESPECIAL	444952,604	4488426,342	40,54476	-3,65008	19
08695	006083	ALCOBENDAS	PºCHOPERA-EDUCACIÓN INFANTIL ESPECIAL	444949,1824	4488437,57	40,54486	-3,65012	19
09090	006003	ALCOBENDAS	PºCHOPERA-CENTRO SALUD VALDAVIA	445234,752	4488392,416	40,54448	-3,64675	19
09441	006173	ALCOBENDAS	CAMINO VIEJO-INTERGOLF	448341,2923	4485493,788	40,51856	-3,60982	2
10614	006155	ALCOBENDAS	AV.ESPAÑA-EST.ALCOBENDAS-S.S.REYES	446233,617	4488636,832	40,54674	-3,63497	7
10614	006087	ALCOBENDAS	AV.ESPAÑA-EST.ALCOBENDAS-S.S.REYES	446235,654	4488633,121	40,54671	-3,63495	7
11226	006018	ALCOBENDAS	PZA.PARÍS-P.EMPRESARIAL LA MORALEJA	444209,1956	4485698,324	40,52014	-3,65862	22
11227	006050	ALCOBENDAS	PºCHOPERA-CENTRO SALUD LA CHOPERA	445859,5725	4487874,793	40,53985	-3,63932	7
11228	006084	ALCOBENDAS	PºCHOPERA-CENTRO DE SALUD	445875,8612	4487876,547	40,53987	-3,63913	7
11229	006049	ALCOBENDAS	PºCHOPERA-PINTOR SOROLLA	445684,6827	4488029,467	40,54124	-3,6414	7
11230	006066	ALCOBENDAS	PºCHOPERA-CÁDIZ	445688,6705	4488044,669	40,54137	-3,64136	7
11231	006051	ALCOBENDAS	PºCHOPERA-AV.CAMILO JOSÉ CELA	444378,3977	4488457,6	40,54501	-3,65686	23
11232	006139	ALCOBENDAS	PºCHOPERA-AV.CAMILO JOSÉ CELA	444378,6157	4488470,627	40,54512	-3,65686	9
11233	006096	ALCOBENDAS	PºCHOPERA-CENTRO CULTURAL	445478,8983	4488245,511	40,54317	-3,64385	7
11277	006052	ALCOBENDAS	BEGONIA-AZALEA	445972,2608	4486505,323	40,52752	-3,63788	15
11330	006056	ALCOBENDAS	MARQUÉS VALDAVIA Nº147	444083,0887	4488794,3	40,54802	-3,66038	22
11331	006055	ALCOBENDAS	AV.LA VEGA-C.C.LA VEGA	446165,1771	4487186,896	40,53368	-3,63566	8
11333	006102	ALCOBENDAS	AV.LA VEGA-AV.BARAJAS	447084,7322	4487511,983	40,53666	-3,62483	8
11335	006078	ALCOBENDAS	NARDO-COMPLEJO DEPORTIVO	446043,0403	4486710,008	40,52937	-3,63706	7
11336	006164	ALCOBENDAS	NARDO-GARDENIA	446046,9827	4486709,55	40,52937	-3,63701	7
11588	006101	ALCOBENDAS	AV.VALDELAPARRA-PºCHOPERA	443975,5459	4488423,241	40,54467	-3,66162	15
11625	006016	ALCOBENDAS	AV.EUROPA-PZA.PARÍS	444308,0998	4485643,545	40,51965	-3,65745	20
11626	006015	ALCOBENDAS	AV.EUROPA-C.C.MORALEJA GREEN	444443,1357	4485415,916	40,51761	-3,65583	20
11627	006063	ALCOBENDAS	AV.EUROPA-C.C.MORALEJA GREEN	444450,3626	4485428,9	40,51773	-3,65575	19
11628	006061	ALCOBENDAS	AV.EUROPA-PZA.ROMA	444308,0058	4485087,903	40,51465	-3,6574	19
11629	006030	ALCOBENDAS	AV.EUROPA-PZA.ROMA	444314,3208	4485084,575	40,51462	-3,65732	20
11792	006070	ALCOBENDAS	AV.LA VEGA-ANABEL SEGURA	446835,7626	4487419,101	40,53581	-3,62776	8
11793	006071	ALCOBENDAS	AV.LA VEGA-ANABEL SEGURA	446842,1079	4487402,217	40,53566	-3,62768	8
11794	006068	ALCOBENDAS	AV.LA VEGA-FRANCISCA DELGADO	446600,792	4487336,585	40,53505	-3,63053	8
11795	006069	ALCOBENDAS	AV.LA VEGA-FRANCISCA DELGADO	446595,0075	4487309,72	40,53481	-3,63059	8
11796	006075	ALCOBENDAS	AV.BRUSELAS-FRANCISCA DELGADO	446440,4313	4486901,348	40,53112	-3,63238	9
11797	006116	ALCOBENDAS	AV.BRUSELAS-SALVIA	446443,7428	4486883,856	40,53096	-3,63234	8
11798	006076	ALCOBENDAS	AV.BRUSELAS-EST.LA MORALEJA	446208,798	4486956,333	40,5316	-3,63512	8
11799	006117	ALCOBENDAS	AV.BRUSELAS-EST.LA MORALEJA	446207,5405	4486946,202	40,53151	-3,63514	8
12033	006073	ALCOBENDAS	AV.LA VEGA-AV.LA ERMITA	446221,4447	4487229,004	40,53406	-3,635	8
12093	006077	ALCOBENDAS	AV.BRUSELAS-CENTRO EMPRESARIAL	445609,3304	4486746,283	40,52967	-3,64218	19
12094	006107	ALCOBENDAS	AV.BRUSELAS-CENTRO EMPRESARIAL	445625,6967	4486743,108	40,52964	-3,64199	14
12236	006079	ALCOBENDAS	CALÉNDULA-RESIDENCIAL MINIPARK	445452,1478	4486547,948	40,52787	-3,64402	19

12238	006080	ALCOBENDAS	CALÉNDULA-YUCA	445246,8264	4486360,67	40,52617	-3,64643	19
12240	006067	ALCOBENDAS	NARDO-CENTRO CÍVICO	446096,1184	4486903,628	40,53112	-3,63645	8
12344	006106	ALCOBENDAS	PºPARQUES-CºEL ENCINAR	444916,9327	4484871,042	40,51273	-3,65019	15
12347	006112	ALCOBENDAS	PºLOS PARQUES-VEREDA DE PALACIO	445489,9265	4484508,429	40,5095	-3,6434	14
12713	006137	ALCOBENDAS	AV.VALDELAPARRA-MUSEO DE LA CIENCIA	445667,1364	4487442,929	40,53595	-3,64156	9
12714	006136	ALCOBENDAS	AV.VALDELAPARRA-MUSEO DE LA CIENCIA	445649,3632	4487475,989	40,53625	-3,64177	7
12715	006157	ALCOBENDAS	AV.VALDELAPARRA-PARQUE ANDALUCÍA	445172,9256	4487809,787	40,53922	-3,64743	7
12716	006158	ALCOBENDAS	AV.VALDELAPARRA-PARQUE ANDALUCÍA	445220,4124	4487779,098	40,53895	-3,64686	7
12718	006089	ALCOBENDAS	AV.VALDELAPARRA-VALGRANDE	444602,7642	4487877,548	40,5398	-3,65416	17
12719	006092	ALCOBENDAS	AV.DR.SEVERO OCHOA-RAMÓN Y CAJAL	444830,366	4488199,512	40,54271	-3,6515	8
12720	006093	ALCOBENDAS	AV.DR.SEVERO OCHOA-RAMÓN Y CAJAL	444774,4462	4488119,178	40,54198	-3,65216	17
12721	006035	ALCOBENDAS	AV.DR.SEVERO OCHOA-PABELLÓN DEPORTIVO	444906,4589	4488496,547	40,54539	-3,65063	8
12722	006094	ALCOBENDAS	AV.DR.SEVERO OCHOA-PºCHOPERA	444885,1118	4488377,341	40,54432	-3,65087	17
12724	006091	ALCOBENDAS	MARQUÉS VALDAVIA-EST.VALDELASFUENTES	444669,5832	4488638,118	40,54665	-3,65344	6
12725	006037	ALCOBENDAS	AV.CAMILO J.CELA-MARQUÉS DE LA VALDAVIA	444357,9446	4488639,52	40,54664	-3,65712	6
12845	006119	ALCOBENDAS	PºCHOPERA-PABLO SERRANO	445961,9864	4487643,012	40,53777	-3,63809	3
12924	006099	ALCOBENDAS	AV.ESPAÑA-ÁVILA	446506,4511	4488407,167	40,54469	-3,63173	4
12925	006100	ALCOBENDAS	AV.ESPAÑA-CENTRO DE MAYORES	446797,3051	4488273,15	40,5435	-3,62828	7
12926	006109	ALCOBENDAS	AV.BRUSELAS-ÁREA SANITARIA 5	445524,5005	4486578,362	40,52815	-3,64317	14
12927	006098	ALCOBENDAS	AV.CAMILO J.CELA-GABRIEL GºMÁRQUEZ	444206,9136	4488090,511	40,54169	-3,65886	15
12928	006044	ALCOBENDAS	AV.ERMITA-C.C.LA VEGA	446148,4977	4487316,833	40,53485	-3,63586	8
12929	006108	ALCOBENDAS	AV.BRUSELAS-CENTRO COMERCIAL	445770,1829	4486856,32	40,53067	-3,64029	7
12930	006110	ALCOBENDAS	AV.BRUSELAS-CENTRO COMERCIAL	445777,0359	4486847,155	40,53059	-3,64021	7
13132	006111	ALCOBENDAS	PºPARQUES-CTRA.A1	444516,4964	4484946,924	40,51339	-3,65493	14
13293	006104	ALCOBENDAS	AV.PABLO IGLESIAS-PALESTINA	444397,3622	4489080,188	40,55062	-3,65669	12
15300	006115	ALCOBENDAS	JOSÉ HIERRO-EST.VALDELASFUENTES	444682,6787	4488817,088	40,54826	-3,6533	11
15303	006130	ALCOBENDAS	AV.MIGUEL CERVANTES-DOLORES IBÁRRURI	444947,396	4489045,191	40,55034	-3,6502	10
15306	006120	ALCOBENDAS	AV.MIGUEL CERVANTES-DOLORES IBÁRRURI	444933,323	4489046,714	40,55035	-3,65036	12
15312	006123	ALCOBENDAS	MANUEL DE FALLA-EST.MANUEL DE FALLA	445203,9402	4489038,846	40,5503	-3,64717	11
15313	006125	ALCOBENDAS	MANUEL DE FALLA-EST.MANUEL DE FALLA	445238,4433	4489051,19	40,55041	-3,64676	11
15314	006159	ALCOBENDAS	ISAAC ALBÉNIZ-MANUEL DE FALLA	445386,2405	4489119,949	40,55104	-3,64502	7
15315	006161	ALCOBENDAS	ISAAC ALBÉNIZ-ALMERÍA	445403,4889	4489108,141	40,55093	-3,64482	0
15316	006150	ALCOBENDAS	RUPERTO CHAPÍ-TEATRO AUDITORIO	445569,0102	4488825,359	40,5484	-3,64284	8
15317	006151	ALCOBENDAS	RUPERTO CHAPÍ-TEATRO AUDITORIO	445549,0938	4488833,119	40,54847	-3,64307	8
15318	006169	ALCOBENDAS	AV.ESPAÑA-CENTRO DE SALUD	445952,3089	4488773,247	40,54795	-3,63831	6
15319	006171	ALCOBENDAS	AV.ERMITA-C.C.LA VEGA	446142,9941	4487361,741	40,53525	-3,63593	5
15676	006121	ALCOBENDAS	DOLORES IBÁRRURI-TERESA DE CALCUTA	444590,4456	4489040,128	40,55027	-3,65441	12
15677	006133	ALCOBENDAS	AV.PABLO IGLESIAS-CARLOS MUÑOZ RUIZ	444414,233	4489355,223	40,55309	-3,65652	10
15678	006103	ALCOBENDAS	FCO.LARGO CABALLERO-PºOCHO DE MARZO	444686,0744	4489414,134	40,55364	-3,65331	12
15679	006131	ALCOBENDAS	AV.MIGUEL CERVANTES-FCO.LARGO CABALLERO	444949,3095	4489356,084	40,55314	-3,6502	10
15680	006132	ALCOBENDAS	FCO.LARGO CABALLERO-AV.MIGUEL CERVANTES	444896,6627	4489413,057	40,55365	-3,65083	10
15681	006141	ALCOBENDAS	FCO.LARGO CABALLERO-AV.PABLO IGLESIAS	444543,1754	4489432,41	40,5538	-3,655	9
16264	006129	ALCOBENDAS	PºCHOPERA-NARANJOS	445997,3558	4487621,553	40,53758	-3,63767	3
16914	006124	ALCOBENDAS	SAN RAFAEL-GRANJA	444099,8103	4486312,962	40,52567	-3,65996	10
16946	006122	ALCOBENDAS	PºALCOBENDAS-VEREDILLA	446502,1363	4486217,565	40,52497	-3,6316	12
16990	006126	ALCOBENDAS	GRANJA-EST.LA GRANJA	444245,3232	4486546,21	40,52778	-3,65827	11
17027	006134	ALCOBENDAS	AV.VALDELAPARRA-INSTITUTO	444020,0203	4488160,648	40,54231	-3,66107	10
17028	006135	ALCOBENDAS	AV.VALDELAPARRA-POLICÍA LOCAL	443924,6099	4488694,987	40,54711	-3,66224	4
17457	006127	ALCOBENDAS	VEREDA DE PALACIO-CºHUERTA	445397,8299	4484350,07	40,50807	-3,64447	6
17512	006128	ALCOBENDAS	AV.ERMITA-EST.LA MORALEJA	446159,5391	4487007,617	40,53206	-3,63571	8
17513	006172	ALCOBENDAS	AV.ERMITA-EST.LA MORALEJA	446138,8068	4486987,191	40,53188	-3,63595	3

17520	006167	ALCOBENDAS	PºALCOBENDAS-COLEGIO	446767,768	4486426,291	40,52686	-3,62848	6
18060	006166	ALCOBENDAS	FELICIDAD-AV.MAGIA	444344,1114	4489056,869	40,5504	-3,65732	6
18061	006144	ALCOBENDAS	PºFUENTE LUCHA-SUEÑOS	444148,8656	4489122,429	40,55098	-3,65963	8
18062	006145	ALCOBENDAS	PºFUENTE LUCHA-IMAGINACIÓN	444159,4075	4489361,587	40,55313	-3,65953	8
18063	006146	ALCOBENDAS	SUERTE-IMAGINACIÓN	444202,0732	4489562,671	40,55495	-3,65904	8
18064	006142	ALCOBENDAS	SUERTE-MAGIA	444347,3235	4489573,265	40,55505	-3,65733	9
18065	006143	ALCOBENDAS	PºFUENTE LUCHA-SUERTE	444125,0129	4489506,448	40,55444	-3,65995	2
18066	006140	ALCOBENDAS	PºFUENTE LUCHA-FANTASÍA	444111,7422	4489251,546	40,55214	-3,66008	9
18068	006149	ALCOBENDAS	AV.PABLO IGLESIAS-DR.ÁNGEL OLIVARES	444378,5505	4488937,011	40,54932	-3,6569	8
18076	006148	ALCOBENDAS	AV.PABLO IGLESIAS-JOSÉ HIERRO	444379,6054	4488764,615	40,54777	-3,65688	8
18077	006038	ALCOBENDAS	MARQUÉS VALDAVIA-MÁQUINA DEL TREN	444318,2219	4488718,59	40,54735	-3,6576	6
18078	006138	ALCOBENDAS	MARQUÉS VALDAVIA-HIPERMERCADO	444048,4405	4488830,524	40,54834	-3,66079	9
18174	006175	ALCOBENDAS	FELICIDAD-HECHIZO	444073,0055	4489068,682	40,55049	-3,66052	1
18283	006147	ALCOBENDAS	FRANCISCA DELGADO-AV.LA VEGA	446579,9131	4487234,137	40,53431	-3,63077	8
18991	006177	ALCOBENDAS	PºCHOPERA-AV.VALDELAPARRA	444039,7563	4488481,504	40,5452	-3,66087	0
18992	006176	ALCOBENDAS	PºCHOPERA-AV.VALDELAPARRA	444030,4603	4488491,833	40,54529	-3,66098	0
18993	006174	ALCOBENDAS	PºCHOPERA-AV.CAMILO JOSÉ CELA	444287,7563	4488467,924	40,54509	-3,65794	2
08420	007019	ALCORCON	AV.ALCALDE JOSÉ ARANDA-HOGAR PENSIONISTA	430577,1593	4466736,863	40,3483	-3,81746	26
08423	007065	ALCORCON	AV.CASTILLOS-VENUS	431303,2484	4467295,608	40,35339	-3,80897	19
08429	007039	ALCORCON	AV.ALCALDE JOSÉ ARANDA-HOGAR PENSIONISTA	430568,3036	4466738,35	40,34831	-3,81757	23
08430	007079	ALCORCON	AV.ALCALDE J.ARANDA-OLÍMPICA C.PUIG	430369,323	4466401,349	40,34525	-3,8202	19
08431	007069	ALCORCON	PAZ-PARQUE LA PAZ	430768,7046	4466707,501	40,34805	-3,8152	19
08432	007077	ALCORCON	AV.ALCALDE JOSÉ ARANDA-MAESTRO VICTORIA	430331,223	4466432,835	40,34547	-3,82017	19
08465	007053	ALCORCON	CTRA.A5-BELLAS VISTAS	430081,307	4467371,729	40,35398	-3,82337	15
08466	007017	ALCORCON	CTRA.A5-POL.IND.INDUSTRIAS ESPECIALES	430230,9045	4467568,317	40,35576	-3,82163	26
08467	007054	ALCORCON	AV.SAN MARTÍN DE VALDEIGLESIAS-URUGUAY	430099,5293	4467689,645	40,35684	-3,82319	20
08468	007037	ALCORCON	AV.SAN MARTÍN DE VALDEIGLESIAS-PARAGUAY	429706,296	4467714,438	40,35703	-3,82782	17
08470	007003	ALCORCON	AV.PINAR-AV.CASTILLOS	431793,7536	4466836,63	40,3493	-3,80315	18
08474	007147	ALCORCON	AV.MÓSTOLES-EST.ALCORCÓN CENTRAL	429441,2882	4466987,413	40,35046	-3,83086	3
08480	007139	ALCORCON	CÁCERES-PZA.SAN PEDRO BAUTISTA	429220,2809	4466286,959	40,34413	-3,83339	5
08481	007031	ALCORCON	CÁCERES-IGLESIA	429229,069	4466322,445	40,34445	-3,83329	15
08484	007032	ALCORCON	CANTOS-MAYOR	429684,1788	4466115,651	40,34263	-3,82791	24
08485	007116	ALCORCON	OLÍMPICO FCO.FDEZ.OCHOA-AV.OESTE	430062,6775	4465901,629	40,34073	-3,82343	13
08487	007005	ALCORCON	CANTOS-AV.A.JOSÉ ARANDA	429936,7279	4466030,593	40,34188	-3,82492	8
08488	007006	ALCORCON	OLÍMPICO FCO.FDEZ.OCHOA-AV.A.JOSÉ ARANDA	430051,1052	4465923,592	40,34093	-3,82357	26
08489	007007	ALCORCON	AV.ALCALDE JOSÉ ARANDA-AV.POLVORANCA	430106,9337	4466077,033	40,34232	-3,82293	26
08492	007018	ALCORCON	ESCOLARES-CENTRO DE SALUD	430270,8499	4465985,691	40,34151	-3,82099	26
08493	007024	ALCORCON	OLÍMPICO FCO.FDEZ.OCHOA-POLVORANCA	430670,3941	4465935,932	40,34109	-3,81628	24
08494	007021	ALCORCON	POLVORANCA-AV.ALCALDE JOSÉ ARANDA	430127,6425	4466259,317	40,34396	-3,8227	6
08496	007027	ALCORCON	POLVORANCA-POCILLO	429970,9877	4466580,69	40,34684	-3,82458	6
08497	007086	ALCORCON	POLVORANCA-MATADERO	429962,2127	4466566,352	40,34671	-3,82468	6
08498	007009	ALCORCON	BETANZOS-MELONEROS	431079,5682	4467579,158	40,35593	-3,81164	26
08499	007028	ALCORCON	POLVORANCA-JABONERÍA	429881,9934	4466795,549	40,34877	-3,82565	6
08500	007096	ALCORCON	POLVORANCA-JABONERÍA	429874,323	4466801,464	40,34882	-3,82574	6
08501	007029	ALCORCON	AV.CANTARRANAS-SAN JOSÉ	429944,9419	4466962,933	40,35028	-3,82493	8
08502	007114	ALCORCON	AV.CANTARRANAS-LOS JUZGADOS	429941,6732	4466969,691	40,35034	-3,82497	0
08504	007020	ALCORCON	AV.ALCALDE JOSÉ ARANDA-PORTO CRISTO	430726,3672	4466924,106	40,35	-3,81573	26
08505	007011	ALCORCON	AV.LEGANÉS-AV.CANTARRANAS	430127,2299	4466983,625	40,35048	-3,82279	17
08506	007030	ALCORCON	AV.LEGANÉS-AV.LISBOA	430122,191	4466992,502	40,35056	-3,82285	16
08507	007026	ALCORCON	AV.LEGANÉS-EST.PARQUE LISBOA	430360,9749	4466793,97	40,3488	-3,82001	24
08508	007093	ALCORCON	AV.LEGANES-EST.PARQUE LISBOA	430268,5107	4466873,565	40,34951	-3,82111	2

08509	007014	ALCORCON	AV.ALCALDE JOSÉ ARANDA-AMPURIAS	430976,4858	4467249,617	40,35295	-3,81282	26
08511	007004	ALCORCON	AV.LEGANÉS-RÍO SEGRE	430884,5024	4466463,874	40,34587	-3,81381	26
08512	007085	ALCORCON	AV.LEGANÉS-PARQUE DE MONFRAGÜE	430886,4859	4466468,379	40,34591	-3,81379	17
08513	007075	ALCORCON	AV.ALCALDE JOSÉ ARANDA-CARBALLINO	430968,0842	4467247,81	40,35293	-3,81291	19
08515	007078	ALCORCON	OLÍMPICO FCO.FDEZ.OCHOA-SAPPORO	430962,451	4466313,596	40,34452	-3,81288	14
08516	007001	ALCORCON	AV.LEGANÉS-AV.DEL PINAR	431358,2261	4466214,568	40,34366	-3,80821	26
08517	007002	ALCORCON	AV.LEGANÉS-AV.INDUSTRIAS	431303,528	4466238,314	40,34387	-3,80886	26
08518	007012	ALCORCON	AV.LEGANÉS-POL.IND.URTINSA	431877,2699	4465988,881	40,34167	-3,80207	26
08519	007013	ALCORCON	AV.LEGANÉS-POL.IND.SAN JOSÉ VALDERAS	431894,0217	4465992,724	40,3417	-3,80188	26
08520	007010	ALCORCON	AV.LISBOA-PISCINAS	430269,9813	4467232,251	40,35274	-3,82113	0
08521	007038	ALCORCON	AV.LISBOA-PORTOCRISTO	430392,2853	4467308,465	40,35343	-3,8197	6
08522	007097	ALCORCON	AV.ALCALDE JOSÉ ARANDA-PORTO CRISTO	430717,2291	4466928,073	40,35003	-3,81583	0
08523	007071	ALCORCON	AV.OESTE-AV.JUAN RAMÓN JIMENEZ	429567,622	4465854,861	40,34071	-3,82991	8
08525	007016	ALCORCON	AV.LISBOA-CENTRO DE SALUD	430533,3476	4467422,046	40,35447	-3,81805	6
08526	007015	ALCORCON	AV.LISBOA-CARBALLINO	430578,0431	4467444,822	40,35468	-3,81753	6
08527	007008	ALCORCON	CARBALLINO-TUY	430824,179	4467377,972	40,35416	-3,81482	16
08528	007080	ALCORCON	POLVORANCA-OLIMPICO FCO.FDEZ.OCHOA	430611,8784	4465927,097	40,34101	-3,81696	16
08530	007101	ALCORCON	CANTOS-ZAMORA	429340,9487	4466195,31	40,34332	-3,83196	14
08536	007056	ALCORCON	AV.CASTILLOS-POL.IND.SAN JOSE DE VALDERAS	431804,0388	4466855,311	40,34947	-3,80303	19
08537	007023	ALCORCON	AV.CASTILLOS-AV.LIBERTAD	431516,7646	4467081,042	40,35148	-3,80644	5
08538	007111	ALCORCON	POLVORANCA-AV.ALCALDE JOSÉ ARANDA	430119,3474	4466255,345	40,34392	-3,8228	0
08539	007066	ALCORCON	AV.CASTILLOS-CENTRO CIVICO	431309,6698	4467310,795	40,35353	-3,8089	19
08542	007022	ALCORCON	AV.LISBOA-EST.SAN JOSÉ DE VALDERAS	430757,8239	4467582,082	40,35593	-3,81543	7
08543	007138	ALCORCON	AV.LISBOA-EST.SAN JOSE DE VALDERAS	430862,0218	4467650,478	40,35655	-3,81421	5
08543	007036	ALCORCON	AV.LISBOA-EST.SAN JOSE DE VALDERAS	430862,0218	4467650,478	40,35655	-3,81421	6
08545	007068	ALCORCON	PAZ-PARQUE LA PAZ	430763,0302	4466711,299	40,34808	-3,81527	19
08759	007106	ALCORCON	AV.MONTEPRÍNCIPE-COLEGIO	428821,7544	4472382,472	40,39901	-3,83876	14
08777	007104	ALCORCON	CTRA.M501-POL.IND.VENTORRO DEL CANO	429106,2429	4472097,645	40,39647	-3,83538	7
08842	007043	ALCORCON	ROBLES-CASA DE LA CULTURA	428991,6118	4466359,005	40,34476	-3,83609	20
08858	007098	ALCORCON	ROBLES-COLEGIO	428975,0947	4466367,628	40,34484	-3,83628	15
08859	007052	ALCORCON	ROBLES-PABELLON DEPORTIVO	428931,0236	4466058,229	40,34205	-3,83677	20
08864	007047	ALCORCON	ROBLES-PARQUE DE LOS CASTAÑOS	428922,8949	4466059,76	40,34206	-3,83686	20
08865	007040	ALCORCON	ROBLES-TRVA.PINOS	428902,5344	4465832,009	40,34001	-3,83708	21
08870	007091	ALCORCON	ROBLES-TRVA.DE LOS PINOS	428870,4496	4465871,76	40,34036	-3,83746	14
08871	007051	ALCORCON	AV.RETAMAS-INSTITUTO	428629,7606	4465914,341	40,34073	-3,8403	20
08878	007042	ALCORCON	RETAMAS-AV.PABLO IGLESIAS	428630,9327	4465923,361	40,34081	-3,84029	20
08879	007072	ALCORCON	INSPECTOR JUAN ANTONIO BUENO-GRAL.DÁVILA	430944,3793	4466835,595	40,34922	-3,81315	19
08896	007070	ALCORCON	INSPECTOR JUAN ANTONIO BUENO-GRAL.DÁVILA	430948,1518	4466827,416	40,34915	-3,8131	19
08898	007033	ALCORCON	CTRA.M506-URB.CAMPDON	426390,0041	4467441,681	40,35429	-3,86684	20
08984	007045	ALCORCON	AV.LIBERTAD-AV.DE LOS CASTILLOS	431581,0877	4467082,396	40,3515	-3,80568	13
09360	007141	ALCORCON	PRADO-CENTRO CÍVICO	426039,9405	4468143,822	40,36058	-3,87105	5
09361	007140	ALCORCON	PRADO-CENTRO CÍVICO	426045,2381	4468118,649	40,36036	-3,87098	5
09364	007125	ALCORCON	ARGENTINA-C.C.TRES AGUAS	429576,0274	4467587,509	40,35588	-3,82934	11
09367	007146	ALCORCON	PºCASTILLA-SAN ISIDRO	429493,1791	4466899,212	40,34967	-3,83024	3
10994	007049	ALCORCON	AV.EUROPA-PARIS	427612,9259	4466549,083	40,34636	-3,85234	20
10996	007142	ALCORCON	AV.EUROPA-PARIS	427602,1422	4466488,15	40,34581	-3,85246	4
11279	007105	ALCORCON	AV.MONTEPRÍNCIPE-COLEGIO	428812,1468	4472380,916	40,39899	-3,83887	14
11410	007119	ALCORCON	AV.RETAMAS-CHOPOS	428905,1985	4465792,915	40,33966	-3,83704	12
11411	007089	ALCORCON	AV.RETAMAS-JUAN RAMÓN JIMÉNEZ	429155,914	4465594,23	40,33789	-3,83407	2
11422	007058	ALCORCON	AV.EUROPA-CENTRO COMERCIAL	427793,0801	4466790,58	40,34855	-3,85025	6
11423	007044	ALCORCON	BRUSELAS-AV.EUROPA	427768,1083	4466239,186	40,34358	-3,85048	20

11424	007129	ALCORCON	CARBALLINO-AV.ALCALDE JOSÉ ARANDA	430916,2014	4467234,57	40,35281	-3,81352	0
11768	007059	ALCORCON	NARDOS-TULIPANES	431589,3215	4467604,63	40,3562	-3,80564	19
11769	007073	ALCORCON	NARDOS-PARQUE DE LOS CASTILLOS	431599,2965	4467585,997	40,35603	-3,80552	0
11770	007155	ALCORCON	BUDAPEST-HOSPITAL FUNDACIÓN ALCORCÓN	429134,4149	4466893,876	40,34959	-3,83447	0
11770	007048	ALCORCON	BUDAPEST-HOSPITAL FUNDACIÓN ALCORCÓN	429134,4149	4466893,876	40,34959	-3,83447	0
11771	007064	ALCORCON	AMAPOLAS-AV.DE LOS CASTILLOS	431322,9897	4467644,874	40,35654	-3,80878	19
11772	007041	ALCORCON	BERLÍN-EST.ALCORCÓN CENTRAL	429322,7758	4466994,402	40,35051	-3,83226	6
11773	007035	ALCORCON	BERLÍN-EST.ALCORCÓN CENTRAL	429359,8661	4467017,23	40,35072	-3,83182	6
11776	007122	ALCORCON	ABEDULES-SAUCES	428890,62	4465605,726	40,33797	-3,83719	11
11778	007055	ALCORCON	SAUCES-HAYAS	428790,0326	4465267,382	40,33491	-3,83834	19
11779	007113	ALCORCON	BUDAPEST-HOSPITAL FUNDACIÓN ALCORCÓN	429050,6856	4467006,047	40,3506	-3,83546	0
11818	007060	ALCORCON	AV.LIBERTAD-LIRIOS	431746,3327	4467288,285	40,35336	-3,80375	0
11819	007061	ALCORCON	AV.LIBERTAD-LIRIOS	431743,2729	4467297,366	40,35344	-3,80379	0
11822	007130	ALCORCON	VIENA-CEMENTERIO	428905,7755	4467112,23	40,35154	-3,83718	5
11823	007120	ALCORCON	VIENA-BUDAPEST	428900,5055	4467074,191	40,3512	-3,83724	11
11882	007076	ALCORCON	OLÍMPICO FCO.FDEZ.OCHOA-RÍO TAJO	430902,3979	4466247,912	40,34392	-3,81358	19
11925	007084	ALCORCON	BERLÍN-HOSPITAL FUNDACIÓN ALCORCÓN	429153,0476	4466808,8	40,34883	-3,83424	18
11926	007081	ALCORCON	BERLÍN-HOSPITAL FUNDACIÓN ALCORCÓN	429136,9177	4466810,047	40,34884	-3,83443	19
12006	007074	ALCORCON	AV.EUROPA-UNIVERSIDAD	428240,9634	4467011,477	40,35058	-3,845	6
12008	007121	ALCORCON	VIENA-AV.ATENAS	428649,7718	4466821,81	40,3489	-3,84016	11
12409	007083	ALCORCON	AV.OESTE-PARQUE MAYOR	429815,8482	4465721,242	40,33909	-3,82631	15
12410	007082	ALCORCON	AV.OESTE-COLEGIO	429834,4749	4465699,839	40,3389	-3,82609	19
12411	007090	ALCORCON	AV.RETAMAS-GABRIELA MISTRAL	429478,4699	4465547,29	40,33749	-3,83027	2
12412	007117	ALCORCON	AV.RETAMAS-GABRIELA MISTRAL	429584,8062	4465551,871	40,33754	-3,82901	2
12413	007088	ALCORCON	AV.RETAMAS-JUAN RAMÓN JIMÉNEZ	429165,7036	4465610,899	40,33804	-3,83396	17
12760	007115	ALCORCON	MINISTRO FDEZ.ORDÓÑEZ-PARQUE GRANDE	431164,7232	4466838,559	40,34926	-3,81055	13
12876	007103	ALCORCON	AV.LEGANÉS-AV.BELLAS VISTAS	429954,4116	4467125,778	40,35175	-3,82484	14
12877	007092	ALCORCON	AV.LEGANÉS-AV.LOS CARABANCHELES	429990,9337	4467091,933	40,35145	-3,8244	17
13167	007094	ALCORCON	OSLO-HELSINKI	428532,0956	4466415,758	40,34523	-3,8415	9
13168	007127	ALCORCON	OSLO-HELSINKI	428501,3074	4466412,976	40,34521	-3,84187	10
13169	007109	ALCORCON	BERNA-EST.LAS RETAMAS	428421,4405	4466151,292	40,34284	-3,84278	14
13170	007095	ALCORCON	BERNA-EST.LAS RETAMAS	428432,2508	4466080,912	40,34221	-3,84264	15
13175	007102	ALCORCON	POLVORANCA-CENTRO DE SALUD	430370,0002	4466078,157	40,34235	-3,81983	14
13176	007126	ALCORCON	OLÍMPICO FCO.FDEZ.OCHOA-INSTITUTOS	430432,1404	4465806,905	40,33991	-3,81907	11
13177	007128	ALCORCON	OLÍMPICO FCO.FDEZ.OCHOA-INSTITUTO	430415,514	4465803,189	40,33988	-3,81926	10
13178	007100	ALCORCON	AV.LIBERTAD-PUERTA DEL SUR	431094,1315	4466484,46	40,34607	-3,81135	0
13179	007099	ALCORCON	AV.LIBERTAD-PUERTA DEL SUR	431103,4342	4466479,685	40,34603	-3,81124	0
13180	007112	ALCORCON	AV.LIBERTAD-MINISTRO FDEZ.ORDÓÑEZ	431273,7586	4466711,449	40,34813	-3,80926	10
13181	007110	ALCORCON	AV.LIBERTAD-MINISTRO FDEZ.ORDÓÑEZ	431283,8385	4466711,449	40,34813	-3,80914	14
13182	007025	ALCORCON	AV.LIBERTAD-JOAQUÍN VILUMBRALES	431428,4783	4466901,971	40,34986	-3,80746	16
13183	007046	ALCORCON	AV.LIBERTAD-JOAQUÍN VILUMBRALES	431432,3888	4466894,133	40,34979	-3,80741	16
16401	007118	ALCORCON	FUENTE CISNEROS-COLEGIO	427251,5698	4465740,594	40,33904	-3,8565	12
17846	007131	ALCORCON	PADRÓN-AV.DE LOS CASTILLOS	431231,3465	4467588,68	40,35603	-3,80985	8
17909	007144	ALCORCON	ALFREDO NOBEL-RETAMAS	429397,4792	4465482,056	40,3369	-3,83121	3
17912	007143	ALCORCON	ALFREDO NOBEL-HAYAS	429382,0857	4465187,195	40,33424	-3,83136	3
17952	007132	ALCORCON	PABLO NERUDA-JOSÉ SARAMAGO	429995,4645	4465085,61	40,33338	-3,82413	0
18272	007154	ALCORCON	AV.MONTEPRÍNCIPE-EST.MONTEPRÍNCIPE	428938,4978	4472193,868	40,39732	-3,83736	0
18436	007150	ALCORCON	CTRA.M501-PATONES	428645,2001	4472129,416	40,39671	-3,84081	2
18763	007136	ALCORCON	AV. 1 DE MAYO-GABRIELA MISTRAL	429835,2556	4465000,825	40,3326	-3,82601	6
18765	007137	ALCORCON	AV. 1 DE MAYO-OCEANIA	429538,2277	4464850,241	40,33122	-3,82949	6
18768	007135	ALCORCON	GOBI-MEDITERRANEO	428939,0372	4464749,562	40,33026	-3,83653	2

18769	007134	ALCORCON	PABLO PICASSO-ROBLES	428533,617	4464797,881	40,33066	-3,84131	6
18770	007133	ALCORCON	ATLANTICO-PACIFICO	428464,3184	4465046,928	40,3329	-3,84215	6
18897	007145	ALCORCON	SAUCES-JOSÉ SARAMAGO	428781,2332	4465079,879	40,33322	-3,83842	2
18900	007148	ALCORCON	ALFREDO NOBEL-VÍCTIMAS DEL TERRORISMO	429377,539	4464870,649	40,33139	-3,83138	2
18902	007151	ALCORCON	MESTIZAJE-MARTIN LUTHER KING	429086,8962	4464571,489	40,32867	-3,83477	2
18904	007153	ALCORCON	ALFREDO NOBEL-21 DE MARZO	429378,6998	4464480,041	40,32787	-3,83132	1
19915	007152	ALCORCON	AV.SAN MARTÍN DE VALDEIGLESIAS-POLÍGONO	427309,7861	4467654,326	40,35629	-3,85604	2
19933	007149	ALCORCON	AV.EJÉRCITO DE TIERRA-PARQUE EL LUCERO	427427,9745	4467030,24	40,35067	-3,85457	2
10100	008002	ALDEA DEL FRESNO	CTRA.M507-ÁLAMOS	398023,9821	4464353,587	40,32349	-4,20033	0
10116	008005	ALDEA DEL FRESNO	CTRA.M507-EMBALSE PICADAS	395490,654	4462719,285	40,30849	-4,22998	12
10118	008001	ALDEA DEL FRESNO	CTRA.M507-ÁLAMOS	398008,7023	4464348,801	40,32344	-4,20051	4
12141	008004	ALDEA DEL FRESNO	CTRA.M507-SAFARI MADRID	394478,143	4461945,832	40,30136	-4,24166	8
15675	008003	ALDEA DEL FRESNO	URB.LOS LLANOS-PARQUE BOMBEROS	398846,1519	4463852,862	40,31908	-4,19058	14
15786	008006	ALDEA DEL FRESNO	CTRA.M510-PALOMEQUE	396983,9314	4462528,201	40,30692	-4,21228	11
06710	009015	ALGETE	AV.GUADALIX-AV.MONTE	450870,9578	4497449,675	40,62642	-3,58089	16
06711	009018	ALGETE	AV.MONTE-CORTA	451373,8703	4497723,052	40,62891	-3,57497	16
06712	009021	ALGETE	AV.MONTE-ALTA	451474,9023	4498214,924	40,63335	-3,57381	16
06713	009014	ALGETE	AV.MONTE-CERRO	451216,9299	4498677,811	40,6375	-3,5769	16
06714	009016	ALGETE	AV.MONTE-AV.GUADALIX	451356,4137	4499042,051	40,64079	-3,57528	16
06715	009019	ALGETE	AV.GUADALIX Nº108	451053,2434	4498934,094	40,6398	-3,57885	9
06716	009023	ALGETE	AV.GUADALIX-NORTE	450708,1696	4498700,172	40,63768	-3,58292	16
06717	009020	ALGETE	AV.GUADALIX-CENTRO DEPORTIVO	450559,821	4498100,042	40,6323	-3,58459	16
06718	009017	ALGETE	AV.GUADALIX-CENTRO DE SALUD	450693,849	4497784,671	40,6294	-3,58297	16
06737	009009	ALGETE	CTRA.M106-POL.IND.RÍO DE JANEIRO	453962,8066	4493183,127	40,58816	-3,54403	19
06739	009010	ALGETE	CTRA.M106-POL.IND.EL NOGAL	455752,5379	4493751,998	40,59339	-3,52292	19
06740	009027	ALGETE	MAYOR-SAN JUAN DE LA CRUZ	457247,8434	4494084,714	40,59646	-3,50527	1
06741	009002	ALGETE	RONDA DE LA CONSTITUCIÓN-ALCALÁ	457966,5401	4493974,018	40,5955	-3,49677	6
06744	009001	ALGETE	MAYOR-PARQUE LOS OLIVOS	457420,6965	4494099,42	40,5966	-3,50323	7
06745	009004	ALGETE	CTRA.M106-POL.IND.EL NOGAL	455877,4967	4493809,592	40,59391	-3,52145	15
06746	009005	ALGETE	CTRA.M106-POL.IND.RÍO DE JANEIRO	454083,38	4493226,914	40,58856	-3,54261	10
10048	009025	ALGETE	CTRA.M111-CºMALATONES	454293,1129	4496093,035	40,6144	-3,54033	11
11455	009006	ALGETE	CTRA.M111-COTTOLENGO	452548,2969	4493602,765	40,59186	-3,56077	10
11462	009007	ALGETE	CTRA.M111-URB.PRADO NORTE	453594,0217	4495298,175	40,6072	-3,54854	22
11693	009022	ALGETE	OLIVOS-MARÍA AMOR	457585,5161	4494382,714	40,59916	-3,5013	16
11696	009011	ALGETE	VALDEAMOR-PZA.POETAS	457720,9788	4494694,712	40,60198	-3,49972	17
11698	009026	ALGETE	SAN ROQUE-FUENTE DEL NOQUE	458136,0121	4494076,943	40,59644	-3,49477	4
11700	009013	ALGETE	AV.EUROPA-INSTITUTO	456922,6685	4494393,361	40,59923	-3,50913	10
13030	009028	ALGETE	SANTA TERESA DE JESÚS-JOSÉ MªPEMAN	457081,3511	4494502,916	40,60022	-3,50727	4
09228	010001	ALPEDRETE	AV.REINA VICTORIA-SANTA ANA	413085,4724	4499270,043	40,63971	-4,02786	24
10173	010002	ALPEDRETE	PZA.CONSTITUCIÓN-CENTRO DE MAYORES	413298,478	4501509,38	40,6599	-4,02565	11
10174	010008	ALPEDRETE	BERROCALES-AV.CANTEROS	413251,0641	4501502,36	40,65983	-4,02621	11
10175	010005	ALPEDRETE	PZA.GUADARRAMA-URB.LAS ROCAS	412122,703	4501450,586	40,65924	-4,03955	21
10176	010004	ALPEDRETE	AV.CANTEROS-ZARZALES	412728,678	4501436,601	40,65918	-4,03238	21
10177	010010	ALPEDRETE	TEJAR-EST.LOS NEGRALES	413688,4071	4499055,372	40,63784	-4,0207	5
10178	010003	ALPEDRETE	AV.LLANOS-URB.ARROYO DE LOS SAUCES	413578,2365	4500190,786	40,64805	-4,02216	11
12513	010006	ALPEDRETE	MAESTRO-CENTRO CULTURAL	413387,3943	4501216,47	40,65727	-4,02456	0
12709	010007	ALPEDRETE	CTRA.M619-ESCORIAL	411688,4459	4501702,823	40,66147	-4,04472	18
15194	010009	ALPEDRETE	AV.REINA VICTORIA-EST.LOS NEGRALES	413478,057	4499104,465	40,63826	-4,0232	16
15506	010013	ALPEDRETE	CTRA.M619-COLEGIO	413586,56	4501011,319	40,65544	-4,02218	11
15507	010011	ALPEDRETE	CTRA.M619-COLEGIO	413613,282	4500936,069	40,65477	-4,02185	14
17164	010012	ALPEDRETE	CTRA.M619-URB.VALDENCINA	414368,1556	4500625,929	40,65205	-4,01288	11

17780	010014	ALPEDRETE	CTRA.M619-URB.VALDENCINA	414367,5307	4500619,995	40,652	-4,01289	9
17969	010015	ALPEDRETE	AV.LLANOS-RESIDENCIA GERIÁTRICA	413587,4299	4499893,854	40,64538	-4,02201	9
17970	010016	ALPEDRETE	AV.LLANOS-RESIDENCIA GERIÁTRICA	413589,6672	4499817,522	40,64469	-4,02198	9
09769	011001	AMBITE	AV.JOSÉ ANTONIO-VIRGEN DEL ROSARIO	484401,4327	4464029,627	40,32665	-3,18362	24
11899	011002	AMBITE	CTRA.M215-MOLINO DEL PUENTE	484725,7383	4464098,776	40,32728	-3,1798	15
07388	012002	ANCHUELO	ANCHUELO-PZA.CONSTITUCIÓN	477198,4119	4479515,47	40,466	-3,26896	4
09568	013044	ARANJUEZ	ESTACIÓN-EST.ARJANJUEZ	447288,2796	4431772,201	40,03453	-3,61783	5
09568	013013	ARANJUEZ	ESTACIÓN-EST.ARJANJUEZ	447288,2796	4431772,201	40,03453	-3,61783	5
09571	013027	ARANJUEZ	GOBERNADOR-MERCADO DE ABASTOS	448377,3114	4431545,754	40,03255	-3,60505	6
09572	013041	ARANJUEZ	ABASTOS-FLORIDA	448212,767	4431491,035	40,03205	-3,60698	7
09577	013002	ARANJUEZ	GTA.NUEVO ARANJUEZ-CUARTELES	449396,0122	4431515,865	40,03235	-3,59311	18
09578	013015	ARANJUEZ	CUESTA PERDICES-SANTIAGO RUSIÑOL	447623,1634	4431226,434	40,02963	-3,61386	26
09579	013017	ARANJUEZ	SANTIAGO RUSIÑOL-COLEGIO	447774,1133	4431354,935	40,0308	-3,61211	26
09583	013024	ARANJUEZ	REY-AUDITORIO	448773,437	4431521,485	40,03236	-3,60041	8
09584	013012	ARANJUEZ	FOSO-GOBERNADOR	448964,8807	4431503,972	40,03221	-3,59816	12
09585	013029	ARANJUEZ	FOSO-INFANTAS	448979,9971	4431669,375	40,0337	-3,598	5
09588	013011	ARANJUEZ	PRÍNCIPE-IGLESIA	448939,8709	4431888,807	40,03568	-3,59849	5
09591	013005	ARANJUEZ	MORERAS-ANCHA	449258,211	4431855,274	40,0354	-3,59475	27
09594	013004	ARANJUEZ	MORERAS-PRIMERO DE MAYO	449428,504	4431837,589	40,03525	-3,59275	27
09595	013003	ARANJUEZ	PZA.DOCTOR GLEZ.BUENO-RESIDENCIA	449458,5816	4432022,995	40,03692	-3,59242	6
09601	013008	ARANJUEZ	CTRA.TOLEDO-CEMENTERIO	446716,399	4431287,595	40,03013	-3,6245	26
09603	013021	ARANJUEZ	AV.LOYOLA-PZA.MATADERO	447698,209	4431067,884	40,02821	-3,61297	19
09605	013007	ARANJUEZ	AV.LOYOLA-PZA.PALOMA	447490,1584	4431054,506	40,02807	-3,61541	27
09607	013020	ARANJUEZ	AV.LOYOLA-VICTORIA KAMHI	447341,3098	4431043,975	40,02797	-3,61715	19
09609	013006	ARANJUEZ	PºDELEITE-TARAY	446971,3853	4430592,511	40,02388	-3,62145	4
09612	013023	ARANJUEZ	PºDELEITE-PARQUE DE BOMBEROS	447748,3309	4430789,661	40,0257	-3,61236	19
09613	013019	ARANJUEZ	PºDELEITE-CUESTA PERDICES	447725,2127	4430770,436	40,02553	-3,61263	18
09620	013033	ARANJUEZ	VALERAS-VERDERÓN	448048,791	4431402,947	40,03125	-3,60889	12
09621	013034	ARANJUEZ	VALERAS-SAN PASCUAL	448060,734	4431448,093	40,03165	-3,60875	12
09629	013014	ARANJUEZ	AV.PLAZA DE TOROS-FOSO	448868,9891	4431033,127	40,02797	-3,59925	20
09637	013009	ARANJUEZ	JESÚS-ABASTOS	449436,6671	4431238,74	40,02985	-3,59261	26
09638	013001	ARANJUEZ	GTA.NUEVO ARANJUEZ-CUARTELES	449397,9145	4431489,077	40,03211	-3,59309	27
09639	013016	ARANJUEZ	CUESTA PERDICES-SANTIAGO RUSIÑOL	447625,6313	4431229,703	40,02966	-3,61384	26
09640	013030	ARANJUEZ	ABASTOS-CONCHA	448713,4869	4431459,098	40,03179	-3,60111	5
10439	013031	ARANJUEZ	RDA.CARLOS III-REAL CORTIJO SAN ISIDRO	451802,5811	4433917,051	40,05412	-3,56508	13
10440	013032	ARANJUEZ	RDA.CARLOS III-REAL CORTIJO SAN ISIDRO	451763,7119	4433913,859	40,05409	-3,56554	13
12307	013026	ARANJUEZ	PºDELEITE-VALERAS	447974,5093	4430848,402	40,02625	-3,60972	18
12308	013022	ARANJUEZ	PºDELEITE-VALERAS	447952,0482	4430827,382	40,02606	-3,60998	18
12474	013025	ARANJUEZ	PºDELEITE-FRESNO	447311,2006	4430667,983	40,02458	-3,61748	18
16102	013043	ARANJUEZ	MORERAS-AUGUSTO MORENO	450014,7321	4431775,226	40,03472	-3,58588	5
16405	013046	ARANJUEZ	GTA.VALLE DEL LOIRE-AV.AMAZONAS CENTRAL	449077,975	4434197,86	40,05649	-3,59705	5
16406	013037	ARANJUEZ	SANTIAGO DE COMPOSTELA-PRAGA	448882,2078	4434712,204	40,06111	-3,59938	8
16407	013039	ARANJUEZ	AV.PAZ DE HIROSIMA-SANTIAGO COMPOSTELA	448533,664	4435338,901	40,06674	-3,60352	8
16409	013040	ARANJUEZ	CÓRDOBA-CATEDRAL DE BURGOS	448378,6645	4435077,093	40,06437	-3,60532	8
16768	013045	ARANJUEZ	MORERAS-JULIO VALDEÓN	450126,0362	4431773,766	40,03471	-3,58457	5
16769	013047	ARANJUEZ	CUARTELES-SAN FERNANDO	449018,7763	4431493,725	40,03212	-3,59753	2
17131	013036	ARANJUEZ	PZA.UNESCO-MÉRIDA	448309,9606	4434184,56	40,05632	-3,60605	8
17133	013038	ARANJUEZ	CIUDAD DE TOLEDO-PATRIMONIO MUNDIAL	448127,4716	4434821,605	40,06205	-3,60824	8
17433	013035	ARANJUEZ	HOSPITAL DEL TAJO	447967,463	4434092,416	40,05547	-3,61006	7
17907	013042	ARANJUEZ	SANTIAGO RUSIÑOL-OROPÉNDOLA	447858,288	4431436,611	40,03154	-3,61113	5
07446	014036	ARGANDA DEL REY	CTRA.A3-VIVEROS	457792,1201	4462660,949	40,3134	-3,49675	19

07447	014021	ARGANDA DEL REY	AV.MADRID-CTRA.CAMPO REAL	458573,4759	4462467,894	40,3117	-3,48754	24
07448	014023	ARGANDA DEL REY	AV.MADRID-CºESTRECHILLO	459131,993	4462282,411	40,31006	-3,48096	14
07451	014028	ARGANDA DEL REY	AV.MADRID-AV.FINANZAUTO	460155,9039	4461953,847	40,30715	-3,46889	14
07452	014025	ARGANDA DEL REY	AV.MADRID-CºDEL VALLE	460557,5459	4461845,596	40,30619	-3,46415	17
07453	014027	ARGANDA DEL REY	AV.MADRID-LA PERLA	461247,934	4461666,395	40,30461	-3,45602	24
07454	014017	ARGANDA DEL REY	AV.EJÉRCITO-VEREDA DEL MELERO	461974,566	4461427,811	40,30249	-3,44745	6
07455	014004	ARGANDA DEL REY	AV.EJÉRCITO-PZA.BIENVENIDA	462435,323	4461267,902	40,3011	-3,44212	8
07461	014033	ARGANDA DEL REY	CTRA.LOECHES-ZOCO	462447,902	4461410,118	40,30235	-3,44188	8
07462	014006	ARGANDA DEL REY	CTRA.LOECHES-PARQUE	462315,7703	4461524,437	40,30338	-3,44344	8
07462	014005	ARGANDA DEL REY	CTRA.LOECHES-PARQUE	462315,7703	4461524,437	40,30338	-3,44344	8
07464	014019	ARGANDA DEL REY	AV.MADRID-LA PERLA	461256,0587	4461695,437	40,30487	-3,45592	17
07465	014026	ARGANDA DEL REY	AV.MADRID-PSJE.ANA MªDEL VALLE	460561,7476	4461870,311	40,30641	-3,4641	14
07466	014020	ARGANDA DEL REY	AV.MADRID-CºDE VALDEPENCAS	460060,5155	4462010,01	40,30765	-3,47001	14
07467	014024	ARGANDA DEL REY	CºDE LOS CANES-AV.MADRID	459248,6349	4462271,705	40,30997	-3,47958	14
07468	014010	ARGANDA DEL REY	MONTE POTRERO-ESTRELLA DE ORIENTE	459417,3002	4462764,797	40,31442	-3,47763	24
07469	014034	ARGANDA DEL REY	GRAN VÍA-MONTE POTRERO	459165,6324	4462936,169	40,31595	-3,4806	20
07470	014022	ARGANDA DEL REY	AV.MADRID-CTRA.CAMPO REAL	458669,0586	4462456,959	40,31161	-3,48641	14
07500	014037	ARGANDA DEL REY	AV.MADRID-VIVEROS	457888,3549	4462712,544	40,31387	-3,49562	20
07501	014001	ARGANDA DEL REY	CTRA.A3-PUENTE DE ARGANDA	456496,0361	4463172,369	40,31794	-3,51204	25
09180	014002	ARGANDA DEL REY	CTRA.A3-PUENTE DE ARGANDA	456527,4478	4463104,31	40,31733	-3,51166	25
09220	014045	ARGANDA DEL REY	CTRA.M832-EMISORA	456754,2118	4461433,727	40,30229	-3,50888	17
09222	014041	ARGANDA DEL REY	CTRA.M832-AVÍCOLA DEL JARAMA	456873,8973	4459885,091	40,28835	-3,50737	19
09750	014012	ARGANDA DEL REY	AV.ALCALÁ DE HENARES-URB.LOS VILLARES	461862,0916	4462370,729	40,31098	-3,44883	24
09751	014013	ARGANDA DEL REY	AV.ALCALÁ DE HENARES-URB.LOS VILLARES	461841,7779	4462359,387	40,31088	-3,44907	24
09754	014031	ARGANDA DEL REY	CTRA.LOECHES-PARQUE	462313,7624	4461516,538	40,30331	-3,44347	8
09788	014018	ARGANDA DEL REY	REAL-ZARZA	463101,1829	4461066,703	40,29929	-3,43418	0
10293	014015	ARGANDA DEL REY	AV.INSTITUTO-BARRIO LOS ALMENDROS	462381,9913	4460153,989	40,29103	-3,44258	16
10299	014057	ARGANDA DEL REY	PZA.CONSTITUCIÓN-JUAN DE LA CIERVA	462765,5045	4461246,911	40,3009	-3,43814	0
10627	014009	ARGANDA DEL REY	REYES MAGOS-INSTITUTO	459544,7942	4462752,949	40,31432	-3,47613	24
10634	014035	ARGANDA DEL REY	AV.EJÉRCITO-CASA DEL REY	462189,723	4461316,894	40,30151	-3,44491	8
10665	014049	ARGANDA DEL REY	CTRA.LOECHES-VIRGEN DE GUADALUPE	462190,4059	4461600,326	40,30406	-3,44492	6
11300	014043	ARGANDA DEL REY	PERLITA-CTRA.MORATA	462410,3315	4460689,301	40,29586	-3,44228	15
11301	014048	ARGANDA DEL REY	RONDA SUR-LA PERLITA	462058,4279	4460719,665	40,29612	-3,44642	13
11308	014003	ARGANDA DEL REY	REAL-LAS HERAS	463161,1304	4461022,095	40,29889	-3,43347	21
11309	014030	ARGANDA DEL REY	CºMOLINO-INSTITUTO	463237,8672	4460753,912	40,29648	-3,43255	21
11312	014029	ARGANDA DEL REY	MAR DE ALBORÁN-CONSERVATORIO	463265,601	4460739,584	40,29635	-3,43222	13
11640	014007	ARGANDA DEL REY	GOLETA-GÓNDOLA	462951,0243	4460468,518	40,29389	-3,43591	14
11641	014008	ARGANDA DEL REY	VALDEMARÍA-GALEÓN	462979,7485	4460425,968	40,29351	-3,43557	14
11904	014053	ARGANDA DEL REY	REAL-AV.VALENCIA	463464,5838	4460890,406	40,29772	-3,42989	10
12201	014039	ARGANDA DEL REY	APARCAMIENTO-EST.LA POVEDA	459422,0366	4463259,352	40,31887	-3,4776	19
12677	014042	ARGANDA DEL REY	AV.INSTITUTO-COLONIA LOS ALMENDROS	462321,9188	4460360,401	40,29289	-3,4433	18
13014	014032	ARGANDA DEL REY	AV.VALDEARGANDA-PZA.PROGRESO	461907,3019	4461987,55	40,30753	-3,44828	10
13015	014046	ARGANDA DEL REY	AV.VALDEARGANDA-PZA.PROGRESO	461885,9054	4461932,683	40,30704	-3,44853	16
15444	014047	ARGANDA DEL REY	REAL-GUARDIA CIVIL	463274,7737	4460991,265	40,29862	-3,43213	15
15724	014059	ARGANDA DEL REY	ALCOTÁN-AV.VALDEARGANDA	461469,7478	4462702,145	40,31395	-3,45347	3
15752	014055	ARGANDA DEL REY	CºMOLINO-PZA.PESCADORES	463241,4675	4460545,01	40,2946	-3,43249	10
15754	014051	ARGANDA DEL REY	PºNAVEGANTES-PZA.MARINA	463434,2135	4460601,98	40,29512	-3,43023	11
16722	014050	ARGANDA DEL REY	FELICIDAD-CENTRO DE SALUD	462202,5734	4462286,841	40,31024	-3,44482	11
17484	014060	ARGANDA DEL REY	AV.VALENCIA-PZA.PROGRESO	462039,6878	4461873,826	40,30651	-3,44671	2
17486	014058	ARGANDA DEL REY	AV.VALENCIA-CEMENTERIO VIEJO	462476,212	4461714,125	40,30509	-3,44157	8
17490	014052	ARGANDA DEL REY	RONDA SUR-HOSPITAL DEL SURESTE	461130,2627	4460730,042	40,29617	-3,45735	10

17491	014054	ARGANDA DEL REY	RONDA SUR-HOSPITAL DEL SURESTE	461131,5784	4460717,731	40,29606	-3,45733	6
19173	014061	ARGANDA DEL REY	CTRA. LOECHES-PLAZA DEL PROGRESO	462046,4828	4461816,622	40,306	-3,44663	1
08171	015020	ARROYOMOLINOS	CTRA.FUENLABRADA-SERRANILLOS	421825,9409	4457997,14	40,2688	-3,91943	10
10504	015022	ARROYOMOLINOS	CTRA.FUENLABRADA-URB.LA RINCONADA	422291,159	4457771,013	40,2668	-3,91393	9
11250	015002	ARROYOMOLINOS	CTRA.FUENLABRADA-SERRANILLOS	421852,2991	4457993,223	40,26876	-3,91912	2
11255	015003	ARROYOMOLINOS	AV.LAS FLORES-URB.LOS MONTEROS	422268,3524	4458022,922	40,26907	-3,91423	9
11260	015004	ARROYOMOLINOS	PZA.GALAYOS-CONSULTORIO LOCAL	421667,4468	4457587,3	40,26509	-3,92124	23
12641	015019	ARROYOMOLINOS	MADRID-CASTILLA Y LEÓN	422099,3701	4458339,663	40,27191	-3,91625	7
12649	015009	ARROYOMOLINOS	AV.CASTAÑERAS-RÍO TAJO	421600,6842	4458588,619	40,2741	-3,92215	16
12884	015008	ARROYOMOLINOS	AV.CASTAÑERAS-COLEGIO	421366,5159	4458376,401	40,27217	-3,92488	3
15324	015011	ARROYOMOLINOS	C.C.MADRID XANADÚ-CINES	421421,5001	4461645,951	40,30163	-3,92463	1
15325	015012	ARROYOMOLINOS	C.C.MADRID XANADÚ-CINES	421419,5139	4461631,193	40,30149	-3,92465	8
15326	015013	ARROYOMOLINOS	C.C.MADRID XANADÚ-CENTRO DE OCIO	421182,1813	4461597,661	40,30117	-3,92744	15
15327	015014	ARROYOMOLINOS	C.C.MADRID XANADÚ-CENTRO DE OCIO	421076,1792	4461541,218	40,30065	-3,92868	1
15328	015015	ARROYOMOLINOS	C.C.MADRID XANADÚ-CENTRO COMERCIAL	420870,9038	4461246,335	40,29798	-3,93106	8
15329	015016	ARROYOMOLINOS	C.C.MADRID XANADÚ-CENTRO COMERCIAL	420860,4748	4461235,92	40,29788	-3,93118	0
15403	015010	ARROYOMOLINOS	PUERTO DE SOMOSIERRA-CTRA.M413	420361,9664	4460857,586	40,29443	-3,937	8
15519	015017	ARROYOMOLINOS	PLAZA MAYOR-CENTRO CULTURAL	421810,0247	4457984,49	40,26868	-3,91961	14
16214	015023	ARROYOMOLINOS	AV.UNIÓN EUROPEA-TORREVIEJA	421730,7586	4459149,114	40,27916	-3,92069	2
16216	015033	ARROYOMOLINOS	AV.UNIÓN EUROPEA-LA CORUÑA	422009,4863	4459935,057	40,28627	-3,91751	5
16218	015034	ARROYOMOLINOS	AV.UNIÓN EUROPEA-AVILÉS	422044,6528	4460269,552	40,28929	-3,91713	5
16629	015021	ARROYOMOLINOS	CTRA.FUENLABRADA-ARROYO DE MORALEJA	421954,4281	4457983,176	40,26868	-3,91792	10
17533	015037	ARROYOMOLINOS	CASTILLA Y LEÓN-AV.CASTAÑERAS	421674,8244	4458576,091	40,274	-3,92128	1
17537	015027	ARROYOMOLINOS	AV.FRANCIA-SUIZA	421571,9801	4459456,021	40,28191	-3,92259	6
17538	015032	ARROYOMOLINOS	AV.FRANCIA-SUIZA	421577,3351	4459472,085	40,28206	-3,92253	5
17539	015024	ARROYOMOLINOS	AV.UNIÓN EUROPEA-LÍNEA DE LA CONCEPCIÓN	421918,5042	4459457,598	40,28196	-3,91852	1
17545	015035	ARROYOMOLINOS	AV.UNIÓN EUROPEA-RIO TAJO	421321,397	4458829,277	40,27625	-3,92546	5
17547	015031	ARROYOMOLINOS	MARBELLA-PARQUE	422048,9328	4459118,576	40,27892	-3,91694	5
17548	015025	ARROYOMOLINOS	ALGECIRAS-ALMERÍA	422248,7179	4458822,04	40,27627	-3,91456	6
17549	015026	ARROYOMOLINOS	MARBELLA-CARTAGENA	422214,5353	4458914,074	40,27709	-3,91497	6
17550	015028	ARROYOMOLINOS	MARBELLA-PARQUE	422103,7235	4459158,442	40,27928	-3,9163	6
18568	015030	ARROYOMOLINOS	AV.MEDITERRÁNEO-VALENCIA	423057,281	4457334,662	40,26294	-3,90487	5
18573	015029	ARROYOMOLINOS	ALICANTE-VALENCIA	422880,4737	4458137,782	40,27016	-3,90704	6
19294	015038	ARROYOMOLINOS	AV.UNIÓN EUROPEA-SANTANDER	422177,0177	4460687,41	40,29306	-3,91563	1
19309	015036	ARROYOMOLINOS	AV.ATLÁNTICO-GUARDIA	422666,847	4459722,05	40,28401	-3,91062	1
09710	017002	BATRES	PºDE LA FROGA-PZA.DEL ARENAL	421508,4436	4451431,863	40,20963	-3,92236	18
11247	017001	BATRES	ÁGUILA REAL-GACELA	420074,0081	4455687,705	40,24783	-3,93974	21
09206	018006	BECERRIL DE LA SIERRA	AV.CALVO SOTELO-CIGARRAL	415887,8539	4507609,001	40,71511	-3,99584	23
09207	018005	BECERRIL DE LA SIERRA	AV.CALVO SOTELO-CENTRO CULTURAL	416394,0746	4507695,779	40,71594	-3,98986	23
09208	018001	BECERRIL DE LA SIERRA	PºERMITA-GUARDIA CIVIL	416686,7199	4507082,438	40,71045	-3,98632	24
09209	018003	BECERRIL DE LA SIERRA	CTRA.M623-PºERMITA	417033,0286	4506800,051	40,70794	-3,98218	23
09210	018002	BECERRIL DE LA SIERRA	CTRA.M623-URB.LAS MERCEDES	415442,003	4506390,89	40,70409	-4,00096	24
09274	018004	BECERRIL DE LA SIERRA	CTRA.M623-PºSAN SEBASTIÁN	416121,5917	4506774,357	40,70761	-3,99296	23
10240	018007	BECERRIL DE LA SIERRA	CTRA.M615-URB.BERROCAL IV	419646,2933	4508332,876	40,722	-3,95144	23
13054	018008	BECERRIL DE LA SIERRA	AV.MONTELLANO-URB.MONTELLANO	417815,6066	4506742,833	40,7075	-3,97291	9
09245	019001	BELMONTE DE TAJO	BELMONTE-PZA.VALENCIA	471324,4797	4442590,756	40,13316	-3,33659	18
12394	019002	BELMONTE DE TAJO	BELMONTE-CTRA.VALDELAGUNA	470887,2322	4442493,918	40,13227	-3,34172	19
11201	021001	BERRUEDO, EL	CTRA.M127-URB.PRADERA DEL AMOR	450840,3838	4525406,932	40,87826	-3,58345	2
08745	022030	BOADILLA DEL MONTE	AV.MONTEPRÍNCIPE-URB.PRADO LARGO	428460,4606	4474511,048	40,41815	-3,84326	23
08746	022084	BOADILLA DEL MONTE	AV.MONTEPRÍNCIPE-URB.PRADO LARGO	428462,4214	4474526,389	40,41829	-3,84323	18
08747	022082	BOADILLA DEL MONTE	AV.MONTEPRÍNCIPE-CENTRO COMERCIAL	428436,131	4473934,927	40,41296	-3,84348	18

08748	022031	BOADILLA DEL MONTE	AV.MONTEPRÍNCIPE-CENTRO COMERCIAL	428439,8495	4473905,417	40,41269	-3,84343	23
08749	022002	BOADILLA DEL MONTE	AV.MONTEPRÍNCIPE-GERENCIA	428581,5533	4473493,259	40,40899	-3,84171	26
08750	022063	BOADILLA DEL MONTE	PºTILOS-SAUCES	428174,2018	4473674,382	40,41059	-3,84654	19
08751	022054	BOADILLA DEL MONTE	PºSAUCES Nº21	428004,5832	4473575,745	40,40969	-3,84852	19
08752	022034	BOADILLA DEL MONTE	PºSAUCES-PºCEDROS	428184,4333	4473224,508	40,40654	-3,84636	23
08753	022083	BOADILLA DEL MONTE	PºSAUCES Nº7	428270,4588	4473058,252	40,40505	-3,84533	18
08754	022055	BOADILLA DEL MONTE	PºSAUCES-PºOLMOS	428424,2334	4472897,431	40,40361	-3,8435	19
08758	022057	BOADILLA DEL MONTE	AV.MONTEPRÍNCIPE-FACULTAD INFORMÁTICA	428642,715	4473010,614	40,40465	-3,84094	19
08762	022080	BOADILLA DEL MONTE	PºSAUCES-PºOLMOS	428424,7546	4472900,507	40,40364	-3,8435	18
08764	022081	BOADILLA DEL MONTE	PºSAUCES Nº8	428262,2566	4473076,983	40,40522	-3,84543	18
08765	022079	BOADILLA DEL MONTE	PºSAUCES-PºCEDROS	428185,2644	4473234,044	40,40663	-3,84636	18
08766	022078	BOADILLA DEL MONTE	PºSAUCES Nº14	428006,9178	4473596,756	40,40988	-3,8485	18
08767	022075	BOADILLA DEL MONTE	PºTILOS-SAUCES	428186,2421	4473667,007	40,41053	-3,84639	18
08768	022076	BOADILLA DEL MONTE	AV.MONTEPRÍNCIPE-GERENCIA	428602,2071	4473533,164	40,40936	-3,84148	18
08771	022038	BOADILLA DEL MONTE	AV.MONTEPRÍNCIPE-FACULTAD INFORMÁTICA	428629,8683	4473013,451	40,40468	-3,84109	21
08803	022050	BOADILLA DEL MONTE	PLAYA DE LA CONCHA-PLAYA DEL SARDINERO	425227,8058	4477511,059	40,44489	-3,88171	20
08804	022027	BOADILLA DEL MONTE	PLAYA DE LA CONCHA-PLAYA FORMENTOR	425117,0013	4477613,331	40,4458	-3,88303	23
08805	022010	BOADILLA DEL MONTE	PLAYA DE LA CONCHA-PLAYA FORMENTOR	425109,4587	4477606,972	40,44575	-3,88312	25
08806	022011	BOADILLA DEL MONTE	PLAYA DE LA CONCHA-PLAYA DE ALTEA	424580,5152	4478002,425	40,44926	-3,8894	24
08807	022008	BOADILLA DEL MONTE	PLAYA DE LA CONCHA-PLAYA DE ALTEA	424577,4198	4477990,807	40,44916	-3,88943	25
08808	022028	BOADILLA DEL MONTE	PLAYA DE ALTEA-PLAYA DE BENIDORM	424329,4216	4477650,985	40,44607	-3,89232	23
08809	022009	BOADILLA DEL MONTE	PLAYA DE ALTEA-PLAYA DE BENIDORM	424342,162	4477668,521	40,44623	-3,89217	25
08812	022012	BOADILLA DEL MONTE	PLAYA DE CASTROURDIALES-PLAYA DE MOTRIL	424185,1717	4477400,205	40,4438	-3,89399	24
08813	022051	BOADILLA DEL MONTE	PLAYA DE CASTROURDIALES-PLAYA LA LANZADA	424185,3748	4477382	40,44364	-3,89398	19
08816	022086	BOADILLA DEL MONTE	VALLEFRANCO-VALLE DE IZALCO	423758,523	4477306,693	40,44292	-3,89901	15
08817	022047	BOADILLA DEL MONTE	VALLEFRANCO-VALLE DEL PAS	423715,2297	4477292,355	40,44278	-3,89952	2
08819	022053	BOADILLA DEL MONTE	VALLEFRANCO-VALLE DEL SELLA	423451,1721	4477033,776	40,44043	-3,9026	19
08820	022088	BOADILLA DEL MONTE	VALLEFRANCO-VALLE DEL CARES	423341,8716	4476791,027	40,43823	-3,90386	18
08821	022071	BOADILLA DEL MONTE	VALLEFRANCO-VALLE DE CARES	423321,197	4476693,854	40,43736	-3,90409	18
08823	022069	BOADILLA DEL MONTE	VALLEFRANCO-VALLE DEL RONCAL	423314,6525	4476327,11	40,43405	-3,90412	18
08829	022005	BOADILLA DEL MONTE	VALLEFRANCO-VALLE DE ANSÓ	423116,2316	4475871,011	40,42993	-3,90641	18
08830	022040	BOADILLA DEL MONTE	RÍO ALGODOR-RÍO DUERO	422691,0077	4475996,387	40,43102	-3,91144	21
08831	022103	BOADILLA DEL MONTE	RÍO ALGODOR-RÍO DUERO	422707,8478	4475993,718	40,43099	-3,91124	16
08832	022025	BOADILLA DEL MONTE	RÍO DUERO-RÍO LEGA	422565,4031	4476148,937	40,43238	-3,91293	24
08833	022026	BOADILLA DEL MONTE	RÍO DUERO-RÍO LEGA	422561,8322	4476148,33	40,43237	-3,91298	24
08840	022061	BOADILLA DEL MONTE	RÍO TAJO-RÍO EUME	422336,8695	4476675,375	40,4371	-3,91569	19
08843	022109	BOADILLA DEL MONTE	RÍO TAJO-RÍO URUMEA	422470,7707	4476349,516	40,43418	-3,91407	15
08845	022041	BOADILLA DEL MONTE	RÍO TAJO-RÍO VÉLEZ	422140,7289	4476936,799	40,43944	-3,91804	21
08846	022062	BOADILLA DEL MONTE	RÍO TAJO-RÍO GUADALETE	421783,0664	4476824,386	40,43839	-3,92224	19
08848	022042	BOADILLA DEL MONTE	RÍO TAJO-RÍO TER	421580,501	4476455,242	40,43505	-3,92458	21
08850	022039	BOADILLA DEL MONTE	RÍO TAJO-RÍO GUADIANA	422035,6956	4476213,324	40,43291	-3,91919	21
08851	022068	BOADILLA DEL MONTE	RÍO TAJO-RÍO GUADIANA	422060,2256	4476209,707	40,43288	-3,9189	18
08854	022043	BOADILLA DEL MONTE	RÍO GUADARRAMA-RÍO TAJO	422165,254	4475717,12	40,42849	-3,91747	10
08855	022024	BOADILLA DEL MONTE	RÍO GUADARRAMA-RÍO TAJO	422166,0141	4475735,313	40,42862	-3,91759	24
08856	022023	BOADILLA DEL MONTE	RÍO GUADARRAMA-RÍO DUERO	422332,275	4475541,762	40,42693	-3,91548	10
08857	022067	BOADILLA DEL MONTE	RÍO GUADARRAMA-RÍO DUERO	422380,1148	4475501,303	40,42653	-3,91504	18
08860	022013	BOADILLA DEL MONTE	AV.MONTE OLIVAR-MONTE VELETA	422821,9573	4474842,28	40,42063	-3,90975	24
08861	022022	BOADILLA DEL MONTE	AV.MONTE OLIVAR-MONTE HIJEDO	422824,8781	4474855,22	40,42075	-3,90972	24
08862	022014	BOADILLA DEL MONTE	AV.MONTE OLIVAR-COLEGIO	423168,4502	4474469,53	40,41731	-3,90562	24
08863	022021	BOADILLA DEL MONTE	AV.MONTE OLIVAR-COLEGIO	423176,6053	4474477,943	40,41738	-3,90553	24
08866	022035	BOADILLA DEL MONTE	AV.MONTE OLIVAR-MONTE ARCHANDA	423376,0845	4474447,527	40,41713	-3,90317	22

08867	022036	BOADILLA DEL MONTE	AV.MONTE OLIVAR-MONTE ARCHANDA	423368,0248	4474433,875	40,417	-3,90327	22
08868	022046	BOADILLA DEL MONTE	AV.MONTE OLIVAR-MONTE SOLLUBE	423619,0549	4474203,391	40,41495	-3,90028	0
08869	022037	BOADILLA DEL MONTE	AV.MONTE OLIVAR-MONTE CATALOBOS	423623,3785	4474187,998	40,41481	-3,90023	16
08873	022020	BOADILLA DEL MONTE	AV.MONTE SEGOVIA-MONTE NEGRILLO	423755,6825	4474359,183	40,41637	-3,89869	2
08875	022019	BOADILLA DEL MONTE	AV.MONTE SEGOVIA-MONTE GUADALUPE	423654,3097	4474882,062	40,42107	-3,89995	4
08877	022091	BOADILLA DEL MONTE	VALLE DEL TORMES-VALLE DEL MORO	423412,1317	4475344,788	40,42521	-3,90286	17
08880	022072	BOADILLA DEL MONTE	VALLE DEL TORMES-VALLE DE ANSÓ	423751,2827	4475587,134	40,42743	-3,89889	18
08882	022015	BOADILLA DEL MONTE	AV.LAS LOMAS-VALLE DE IZALCO	423858,1766	4476131,628	40,43234	-3,89769	24
08883	022089	BOADILLA DEL MONTE	AV.LAS LOMAS-VALLE DEL TORMES	423844,4583	4476145,189	40,43246	-3,89786	18
08884	022058	BOADILLA DEL MONTE	AV.LAS LOMAS-VALLE DE TENA	424113,0098	4476041,376	40,43155	-3,89468	19
08885	022087	BOADILLA DEL MONTE	AV.LAS LOMAS-VALLE DE TENA	424095,0027	4476043,172	40,43157	-3,89489	18
08886	022070	BOADILLA DEL MONTE	AV.LAS LOMAS-VALLE DE LENIZ	424290,228	4475832,825	40,42969	-3,89256	18
08887	022007	BOADILLA DEL MONTE	AV.LAS LOMAS-VALLE DE LENIZ	424298,649	4475802,474	40,42942	-3,89246	19
08888	022016	BOADILLA DEL MONTE	AV.VALDEPASTORES-ISLAS CANARIAS	424545,6872	4475471,579	40,42646	-3,88951	24
08889	022017	BOADILLA DEL MONTE	AV.VALDEPASTORES-ISLAS CANARIAS	424538,4076	4475466,01	40,42641	-3,88959	24
08890	022059	BOADILLA DEL MONTE	AV.VALDEPASTORES-ISLA CRISTINA	425108,7865	4474888,34	40,42126	-3,8828	19
08891	022018	BOADILLA DEL MONTE	AV.VALDEPASTORES-CIUDADELA	425070,8971	4474914,877	40,42149	-3,88325	24
08893	022112	BOADILLA DEL MONTE	AV.VALDEPASTORES-ISLA DE TABARCA	425358,0228	4474538,599	40,41813	-3,87982	10
08894	022045	BOADILLA DEL MONTE	CTRA.M516-PºPINO CENTINELA	425747,3912	4474800,513	40,42052	-3,87527	20
08918	022065	BOADILLA DEL MONTE	CTRA.M513-POLIDEPORTIVO PISCINAS	426807,1547	4474317,176	40,41626	-3,86272	19
08919	022064	BOADILLA DEL MONTE	CTRA.M513-POLIDEPORTIVO PISCINAS	426800,4553	4474303,557	40,41614	-3,8628	19
10482	022090	BOADILLA DEL MONTE	AV.LAS LOMAS-VALLEFRANCO	423349,473	4476486,558	40,43549	-3,90373	18
11281	022052	BOADILLA DEL MONTE	PLAYA DEL SARDINERO-GTA.ALCALDE DE FABRA	425188,2249	4477249,784	40,44254	-3,88215	19
11978	022049	BOADILLA DEL MONTE	AV.MONTEPRÍNCIPE-HOSPITAL MONTEPRINCIPE	428394,7747	4474090,067	40,41435	-3,84398	20
11979	022048	BOADILLA DEL MONTE	AV.MONTEPRÍNCIPE-HOSPITAL MONTEPRINCIPE	428405,312	4474081,312	40,41428	-3,84386	20
12077	022117	BOADILLA DEL MONTE	CTRA.M516-URB.MONTE DE LAS ENCINAS	426197,9938	4475828,481	40,42982	-3,87007	7
12183	022114	BOADILLA DEL MONTE	RONDA-RUPERTO CHAPI	425091,6881	4472749,724	40,40199	-3,88275	7
12293	022085	BOADILLA DEL MONTE	VENTURA RODRÍGUEZ-SECUNDINO ZUAZO	424323,1995	4472823,565	40,40259	-3,89182	18
12296	022104	BOADILLA DEL MONTE	CTRA.MAJADAHONDA-EST.BOADILLA CENTRO	425331,929	4473336,632	40,4073	-3,87999	6
15065	022124	BOADILLA DEL MONTE	CTRA.MAJADAHONDA-EST.BOADILLA CENTRO	425337,5639	4473351,581	40,40743	-3,87993	0
15065	022125	BOADILLA DEL MONTE	CTRA.MAJADAHONDA-EST.BOADILLA CENTRO	425341,2761	4473347,041	40,40739	-3,87988	0
15075	022113	BOADILLA DEL MONTE	RONDA-RUPERTO CHAPI	425082,2912	4472747,033	40,40196	-3,88286	7
15305	022110	BOADILLA DEL MONTE	M.ÁNGEL CANTERO OLIVA-CENTRO COMERCIAL	424120,6789	4474165,232	40,41465	-3,89436	11
15541	022106	BOADILLA DEL MONTE	CDAD.FINANCIERA-FUNDACIÓN ONCE	426242,0767	4472069,913	40,39597	-3,86912	1
15542	022033	BOADILLA DEL MONTE	AV.MONTE SEGOVIA-CENTRO COMERCIAL	423856,0085	4474069,272	40,41376	-3,89747	10
15574	022032	BOADILLA DEL MONTE	AV.CANTABRIA-CDAD.FINANCIERA ENTRADA 2	427151,2036	4471721,78	40,39291	-3,85837	12
15576	022123	BOADILLA DEL MONTE	AV.PRADO DEL ESPINO-IMPRESORES	427804,4281	4472063,173	40,39604	-3,85071	0
17172	022118	BOADILLA DEL MONTE	CTRA.VILLAVICIOSA-EST.FERIAL DE BOADILLA	425382,32	4472765,996	40,40216	-3,87933	6
17338	022111	BOADILLA DEL MONTE	ALBERCA-BÁRBARA DE BRAGANZA	425041,5734	4473275,711	40,40672	-3,88341	11
17869	022119	BOADILLA DEL MONTE	COMUNIDAD CANARIA-CTRA.M516	425674,3161	4477283,64	40,44288	-3,87642	6
17902	022116	BOADILLA DEL MONTE	PZA.VIRGEN LAS ANGUSTIAS-EST.NUEVO MUNDO	424921,0261	4473122,032	40,40533	-3,88481	7
18595	022115	BOADILLA DEL MONTE	CTRA.M516-URB.COTO DE LAS ENCINAS	425893,3582	4476286,513	40,43392	-3,87372	7
18806	022120	BOADILLA DEL MONTE	AV. DE LA CONDESA DE CHINCHÓN-PIO BAROJA	423503,0356	4472748,481	40,40183	-3,90147	6
18807	022121	BOADILLA DEL MONTE	AV. DE LA CONDESA DE CHINCHÓN-AV. INFANTE DON LUIS	423883,0014	4472500,222	40,39963	-3,89697	6
18808	022122	BOADILLA DEL MONTE	SECUNDINO ZUAZO-AV. INFANTE DON LUIS	423961,1749	4472799,957	40,40234	-3,89608	6
07019	023003	BOALO, EL	AV.DE LOS LINARES-COLONIA LA MALICIOSA	419598,8092	4509045,885	40,72842	-3,9521	27
07025	023002	BOALO, EL	CTRA.M617-URB.EL EGIDO	422161,246	4508128,071	40,7204	-3,92164	27
09105	023001	BOALO, EL	SAN SEBASTIÁN-AYUNTAMIENTO	422370,7879	4507867,137	40,71807	-3,91913	27
10242	023010	BOALO, EL	CTRA.M617-URB.PONDEROSA	421125,5981	4508775,285	40,72613	-3,93399	0
10277	023014	BOALO, EL	CTRA.M608-URB.SAN MURIEL	422053,2687	4506177,03	40,70282	-3,92268	9
10278	023016	BOALO, EL	CTRA.M608-URB.MONTES CLAROS	421519,9182	4505964,595	40,70085	-3,92897	7

10279	023008	BOALO, EL	CTRA.M608-URB.MONTES CLAROS	421490,8608	4505936,953	40,7006	-3,92931	18
10280	023015	BOALO, EL	CTRA.M608-URB.SAN MURIEL	422117,5049	4506202,334	40,70305	-3,92192	9
10530	023006	BOALO, EL	CTRA.M608-INSTITUTO	423810,8441	4507447,776	40,71443	-3,90203	19
10531	023005	BOALO, EL	CTRA.M608-INSTITUTO	423812,9801	4507439,189	40,71435	-3,902	20
15554	023009	BOALO, EL	CERCEDA-EL SOTO	421207,6338	4505819,606	40,69952	-3,93264	5
15955	023012	BOALO, EL	CTRA.M607-URB.LAS PRADERAS	420257,773	4506177,643	40,70254	-3,94376	11
16439	023011	BOALO, EL	CTRA.M607-URB.LAS PRADERAS	420255,458	4506159,519	40,70252	-3,94387	2
17325	023017	BOALO, EL	MATAELPINO-AV.DE LOS LINARES	419954,4631	4509604,803	40,73349	-3,94796	4
18527	023020	BOALO, EL	CTRA.M617-PUNTO DE INFORMACIÓN	422575,535	4507705,689	40,71664	-3,91669	0
18965	023018	BOALO, EL	CERCEDA-PAJAR MADERERO	420931,8249	4505851,425	40,69978	-3,93591	4
20222	023019	BOALO, EL	CERCEDA-CºBOALO	421017,766	4505870,403	40,69996	-3,9349	0
10388	024001	BRAOJOS	BRAOJOS-CLLON.DE LOS PERROS	446143,7365	4543344,25	41,03954	-3,64075	8
10010	025001	BREA DE TAJO	MAYOR-CENTRO MÉDICO	490440,3112	4453109,52	40,22836	-3,11237	24
17233	025002	BREA DE TAJO	CTRA.M221-CENTRO DE MENORES	487160,1756	4452638,305	40,22407	-3,15091	11
08926	026014	BRUNETE	CTRA.M501-EL VENTORRO	415645,3367	4472185,868	40,39601	-3,99398	16
08927	026015	BRUNETE	CTRA.M501-EL VENTORRO	415642,9061	4472226,746	40,39638	-3,99402	16
08931	026001	BRUNETE	REAL DE SAN SEBASTIÁN-AMARGURA	415461,4954	4472844,665	40,40192	-3,99624	25
08932	026010	BRUNETE	REAL DE SAN SEBASTIÁN-CARIDAD	415343,3993	4473140,873	40,40458	-3,99767	18
08933	026007	BRUNETE	REAL DE SAN SEBASTIÁN-CARIDAD	415346,4895	4473119,868	40,40439	-3,99763	18
08934	026004	BRUNETE	PºDE RONDA-DAVID ALARZA	415302,0793	4473427,881	40,40716	-3,99819	21
08935	026002	BRUNETE	PZA.ALTOZANO-MADRID	415243,7276	4473389,576	40,40681	-3,99888	2
11156	026005	BRUNETE	ERAS-CALVARIO	415056,2532	4472839,392	40,40183	-4,00101	20
11159	026013	BRUNETE	ERAS-ARCOS	414805,6199	4473314,822	40,40609	-4,00403	18
11160	026006	BRUNETE	ERAS-CEMENTERIO	414920,5558	4473675,668	40,40935	-4,00272	19
11508	026012	BRUNETE	ERAS-CARDEÑAS	415272,5967	4472743,891	40,401	-3,99845	18
12527	026008	BRUNETE	AV.VILLANUEVA DE LA CAÑADA-CENTRO SALUD	415226,3578	4473577,431	40,4085	-3,99911	18
15501	026016	BRUNETE	CTRA.M600-GTA.OLÍMPICA	415145,8974	4473918,661	40,41157	-4,0001	14
10539	028003	BUSTARVIEJO	CTRA.M610-CAMPING	436598,9093	4521637,622	40,84333	-3,75208	8
12001	028006	BUSTARVIEJO	CTRA.M610-URB.LA PESQUERA	441993,7727	4523853,399	40,86369	-3,6883	6
16585	028005	BUSTARVIEJO	BUSTARVIEJO-PEDREGAL	440933,5678	4523487,49	40,86032	-3,70084	7
18180	028004	BUSTARVIEJO	CTRA.M610-FUENTE DEL COLLADO	438376,7943	4522967,228	40,85544	-3,73113	5
10345	030002	CABRERA, LA	AV.LA CABRERA-LUIS FDEZ.UROSA	448302,9079	4523634,507	40,86214	-3,61342	2
10346	030004	CABRERA, LA	AV.LA CABRERA-LUIS FDEZ.UROSA	448313,6279	4523686,735	40,86261	-3,6133	0
10107	031002	CADALSO DE LOS VIDRIOS	AV.CONSTITUCIÓN-LA ALMAZARA	377416,6622	4461984,247	40,29938	-4,44237	6
15443	031001	CADALSO DE LOS VIDRIOS	AV.CONSTITUCIÓN-LA ALMAZARA	377417,0492	4461975,6	40,2993	-4,44237	12
17379	031004	CADALSO DE LOS VIDRIOS	URB.ENTREPINOS-AV.SAN SEBASTIÁN	375668,3468	4463619,048	40,31384	-4,46326	4
10064	032002	CAMARMA DE ESTERUELAS	ANTONIO MOYA-CTRA.VALDEAVERO	467749,8631	4488817,445	40,54949	-3,38088	17
10405	032001	CAMARMA DE ESTERUELAS	CºALCALÁ-PARQUE	468075,9487	4488505,36	40,54669	-3,37702	20
10822	032003	CAMARMA DE ESTERUELAS	GRAN VÍA-POL.IND.ALCAMAR	467803,3729	4488074,085	40,54279	-3,38021	17
10823	032004	CAMARMA DE ESTERUELAS	CºALCALÁ-PARQUE	468077,9248	4488530,725	40,54692	-3,377	17
10825	032008	CAMARMA DE ESTERUELAS	CTRA.M119-URB.EL PRACTICANTE	469457,5154	4493866,271	40,59503	-3,36096	7
12793	032005	CAMARMA DE ESTERUELAS	AV.COMPLUTENSE-ENRIQUE MOYA	468132,2209	4489801,302	40,55836	-3,37642	17
12794	032006	CAMARMA DE ESTERUELAS	CTRA.VALDEAVERO-URB.EL COTO	467894,7714	4489239,219	40,55329	-3,37919	15
15524	032007	CAMARMA DE ESTERUELAS	URB.NUEVO CAMARMA-IMAGEN	468374,6416	4490013,131	40,56028	-3,37357	11
09167	033001	CAMPO REAL	CTRA.M209-BARRIO DE LA VIRGEN	467107,9013	4465034,091	40,3352	-3,38723	15
09168	033003	CAMPO REAL	GTA.SAN SEBASTIÁN-AV.ARGANDA	467995,9311	4465544,879	40,33984	-3,37681	19
09755	033004	CAMPO REAL	CTRA.M209-URB.MONTEHERMOSO	466436,1509	4464887,701	40,33385	-3,39514	4
18792	033005	CAMPO REAL	CTRA.VILLAR DEL OLMO-LOS ALTOS	468621,8864	4465530,869	40,33973	-3,36944	7
09663	035001	CARABAÑA	AV.TIELMES-QUIOSCO	480030,793	4456225,976	40,25625	-3,23482	27
09664	035002	CARABAÑA	AV.TIELMES-SANTA LUCÍA	479971,2074	4455934,628	40,25363	-3,23551	11
09765	035003	CARABAÑA	AV.TIELMES-ESTACIÓN DE SERVICIO	480024,5695	4456232,059	40,25631	-3,2349	9

10015	035004	CARABAÑA	AV.TIELMES-PISCINAS	480204,909	4456460,637	40,25837	-3,23278	11
99917	999001	CASARRUBIOS DEL MONTE	URB.CALYPO FADO-AV.MADRID Nº398	409472,6299	4456178,196	40,25117	-4,06444	18
99921	999003	CASARRUBIOS DEL MONTE	URB.CALYPO FADO-ZARAGOZA	409423,7424	4455347,749	40,24368	-4,0649	18
99922	999006	CASARRUBIOS DEL MONTE	URB.CALYPO FADO-ALMERÍA	409269,2554	4455637,625	40,24627	-4,06675	18
99923	999007	CASARRUBIOS DEL MONTE	URB.CALYPO FADO-TOLEDO	409574,7217	4455172,555	40,24212	-4,0631	15
99924	999002	CASARRUBIOS DEL MONTE	URB.CALYPO FADO-AV.MADRID Nº284	409805,27	4456160,599	40,25104	-4,06053	18
99925	999004	CASARRUBIOS DEL MONTE	URB.CALYPO FADO-AV.MADRID	410176,8558	4456105,866	40,25059	-4,05615	18
12865	036003	CASARRUBUELOS	INMACULADA-GRECO	429551,1045	4447107,239	40,17138	-3,82739	17
15588	036004	CASARRUBUELOS	RAFAEL ALBERTI-PARQUE	430042,4311	4447292,179	40,17309	-3,82164	8
16574	036002	CASARRUBUELOS	INMACULADA-GIBALTAR	429203,5449	4447195,687	40,17215	-3,83148	11
16575	036001	CASARRUBUELOS	INMACULADA-GIBALTAR	429195,3033	4447198,401	40,17217	-3,83157	11
15544	037001	CENICIENTOS	PLAZA DE LOS CAÑOS-PISCINA MUNICIPAL	375046,1077	4458262,645	40,26551	-4,46953	14
09211	038003	CERCEDILLA	CTRA.M622-MATALASCABRAS	409447,5711	4509145,686	40,72827	-4,0723	27
09212	038001	CERCEDILLA	CTRA.M622-MOLINERA	409458,0534	4509173,72	40,72852	-4,07218	7
09213	038002	CERCEDILLA	CTRA.M622-COLONIA LOS PRADOS	409751,0908	4509481,59	40,73133	-4,06876	27
09214	038004	CERCEDILLA	CTRA.M622-COLONIA LOS PRADOS	409779,618	4509506,699	40,73155	-4,06842	27
09215	038005	CERCEDILLA	CTRA.M622-URB.PEÑABLANCA	409944,9023	4509823,77	40,73443	-4,06651	23
09268	038007	CERCEDILLA	CTRA.M622-EST.CERCEDILLA	409959,6581	4510196,188	40,73778	-4,06639	2
12112	038006	CERCEDILLA	CTRA.M966-SANATORIO FUENFRIA	409425,296	4512777,686	40,76098	-4,07309	13
18645	038008	CERCEDILLA	AV.SIERRA GUADARRAMA-PZA.MAYOR	410997,7018	4510650,073	40,74199	-4,05416	2
18646	038009	CERCEDILLA	AV.MANUEL GLEZ.AMEZUA-CTRA.M622	411254,5989	4510623,609	40,74178	-4,05112	5
10125	051003	CHAPINERIA	CHAPINERÍA	397348,8484	4470971,622	40,38302	-4,20934	6
10125	051002	CHAPINERIA	CHAPINERÍA	397348,8484	4470971,622	40,38302	-4,20934	10
09067	052001	CHINCHON	CHINCHÓN-CONVENTO	463646,3415	4443277,986	40,13905	-3,42675	19
09068	052002	CHINCHON	CHINCHÓN-RONDA DEL MEDIODÍA	464394,8374	4443295,871	40,13924	-3,41797	19
09239	052006	CHINCHON	CHINCHÓN-RONDA DEL MEDIODÍA	464392,5964	4443285,579	40,13915	-3,41799	2
11398	052005	CHINCHON	CTRA.M313-CRUCES CTRA.CHINCHÓN	455909,9222	4445328,58	40,15715	-3,51771	13
12131	052003	CHINCHON	CTRA.M404-NUEVO CHINCHÓN	462000,439	4443039,101	40,13683	-3,44606	19
12132	052004	CHINCHON	AV.VIRREINA-NUEVO CHINCHÓN	461948,2365	4443065,639	40,13706	-3,44667	19
08021	040008	CIEMPOZUELOS	ESTRELLAS-AV.VENERABLE MADRE MªANTONIA	446927,6707	4445696,026	40,15995	-3,6232	14
08022	040002	CIEMPOZUELOS	AV.BELÉN-MANUEL DE FALLA	446462,7523	4445196,955	40,15542	-3,62862	19
08024	040003	CIEMPOZUELOS	AV.CONSUELO-AV.BELÉN	446935,7556	4445246,991	40,1559	-3,62307	19
09538	040001	CIEMPOZUELOS	AV.MADRID-ESTRELLAS	446745,9067	4446115,792	40,16372	-3,62537	9
12497	040004	CIEMPOZUELOS	AV.MADRID-COLONIA SAN BENITO	446499,5669	4446239,948	40,16482	-3,62828	19
15538	040007	CIEMPOZUELOS	AV.CONSUELO-DOCTOR RIVAS	447122,7563	4445562,675	40,15876	-3,6209	14
17884	040005	CIEMPOZUELOS	URBANIZACIÓN PARQUE OLIMPIA-AV.BELÉN	446162,499	4445219,986	40,15561	-3,63215	9
06738	041001	COBEÑA	OLIVO-CLÍNICA MUNICIPAL	457068,3415	4490806,067	40,56692	-3,50717	10
10026	041002	COBEÑA	CTRA.M118-CAMINO DE LA DEHESA	457243,4284	4491296,162	40,57134	-3,50513	21
10083	041004	COBEÑA	COBEÑA-CTRA.ALCALÁ	457515,6612	4490819,495	40,56706	-3,50188	8
12621	041005	COBEÑA	OLIVO-CLÍNICA MUNICIPAL	457052,6973	4490790,919	40,56678	-3,50735	14
15447	041009	COBEÑA	CTRA.M114-POL. IND.CAMPONUEVO	457787,293	4490436,932	40,56316	-3,49822	8
15655	041003	COBEÑA	COBEÑA-CTRA.ALCALÁ	457511,146	4490816,356	40,56703	-3,50194	8
15656	041008	COBEÑA	CTRA.M114-POL.IND.CAMPONUEVO	457880,162	4490302,788	40,56315	-3,49829	8
17985	041006	COBEÑA	CTRA.M103-URB.MIRADOR DE COBEÑA	456704,7201	4490196,125	40,5614	-3,51142	9
17986	041007	COBEÑA	CTRA.M103-URB.MIRADOR DE COBEÑA	456689,4384	4490179,973	40,56126	-3,5116	9
18356	041011	COBEÑA	CTRA.ALCALÁ-VEREDA DE LOS SASTRES	457364,7997	4491279,263	40,57119	-3,5037	8
18357	041010	COBEÑA	CTRA.ALCALÁ-VEREDA DE LOS SASTRES	457371,5781	4491241,659	40,57086	-3,50362	8
09298	046003	COLLADO MEDIANO	PºROSALES-EST.COLLADO MEDIANO	412556,4268	4505116,356	40,69231	-4,03493	26
09299	046007	COLLADO MEDIANO	REAL-AYUNTAMIENTO	413441,7181	4505223,892	40,69337	-4,02447	4
09300	046002	COLLADO MEDIANO	AV.BUENOS AIRES-PUERTO RICO	413894,3843	4505174,885	40,69298	-4,01911	26
09301	046001	COLLADO MEDIANO	AV.BUENOS AIRES-URB.LOS LINOS	414043,1173	4504903,767	40,69055	-4,01731	1

09730	046004	COLLADO MEDIANO	PºROSALES-COLONIA RAMIRO	411835,9584	4505081,372	40,69192	-4,04345	26
11570	046006	COLLADO MEDIANO	CTRA.M623-URB.PARQUE COLLADO	415102,8441	4506219,727	40,70251	-4,00495	17
06036	047013	COLLADO VILLALBA	AV.JUAN CARLOS I-ZOCO	415000,8254	4498536,801	40,6333	-4,00512	1
06354	047024	COLLADO VILLALBA	GABRIEL GºMÁRQUEZ-ANTONIO FDEZ.MARÍA	414453,2666	4497465,106	40,62359	-4,01144	19
06361	047044	COLLADO VILLALBA	PLAYA DE LOURO-CHOPOS	414670,9476	4496920,333	40,61871	-4,0088	17
06362	047034	COLLADO VILLALBA	PLAYA DE LOURO-ISLAS CIES	414785,8658	4497059,702	40,61997	-4,00746	18
06363	047033	COLLADO VILLALBA	ISLA DE LA TOJA-PLAYA DE LOURO	414863,0654	4497229,936	40,62152	-4,00657	18
06364	047001	COLLADO VILLALBA	SUERTES-SIETE PICOS	415000,895	4497068,652	40,62008	-4,00492	19
06365	047005	COLLADO VILLALBA	REAL-POLICIA LOCAL	414772,7961	4498047,497	40,62887	-4,00775	6
06366	047020	COLLADO VILLALBA	REAL-PZA.ESPAÑA	414954,0471	4498251,147	40,63072	-4,00563	6
06367	047017	COLLADO VILLALBA	REAL-ZOCO	415081,5419	4498437,215	40,63241	-4,00415	6
06370	047026	COLLADO VILLALBA	CTRA.MORALZARZAL-EL ROBLE	415520,5434	4499049,332	40,63797	-3,99904	19
06371	047050	COLLADO VILLALBA	LIBERTAD-VILLA CARLOTA	415819,1967	4499371,841	40,64091	-3,99555	15
06372	047047	COLLADO VILLALBA	DR.JOSÉ MºPOVEDA-EL RASO	416104,7074	4499436,579	40,64152	-3,99218	16
06373	047002	COLLADO VILLALBA	DR.JOSÉ MºPOVEDA-URB.LA CERCA	416444,5418	4499728,213	40,64418	-3,9882	28
06377	047021	COLLADO VILLALBA	CTRA.M608-URB.LAS CAÑADAS	415803,2736	4500160,482	40,64801	-3,99585	24
06378	047016	COLLADO VILLALBA	CTRA.M608-URB.EL SOTO	415488,5553	4500466,981	40,65074	-3,99961	12
06379	047028	COLLADO VILLALBA	CTRA.M608-CEMENTERIO	415891,5118	4499978,304	40,64638	-3,99478	19
06380	047006	COLLADO VILLALBA	CTRA.MORALZARZAL-COL.VIRGEN ENEBROS	415770,0504	4499486,38	40,64193	-3,99615	21
06381	047012	COLLADO VILLALBA	CTRA.MORALZARZAL-EL ROBLE	415589,1333	4499150,627	40,63889	-3,99824	3
06384	047036	COLLADO VILLALBA	REAL-ZOCO	415077,5933	4498438,434	40,63242	-4,00419	6
06386	047045	COLLADO VILLALBA	ISLA DE LOBEIRA-PLAYA LA LANZADA	414087,3796	4497072,856	40,62002	-4,01572	17
06388	047041	COLLADO VILLALBA	MAR DE FORA-PLAYA DE LOBEIRA	414247,2621	4497033,636	40,61968	-4,01382	17
06391	047018	COLLADO VILLALBA	AV.JUAN CARLOS I-PUENTE LOS DELFINES	415496,7545	4498194,454	40,63027	-3,99921	25
06395	047003	COLLADO VILLALBA	MADROÑOS-AMBULATORIO	415272,5523	4497772,899	40,62645	-4,0018	27
06397	047004	COLLADO VILLALBA	CAÑADA REAL-PZA.SIERRA	414389,9938	4498692,746	40,63464	-4,01236	16
06398	047048	COLLADO VILLALBA	DR.JOSÉ MºPOVEDA-URB.LA CERCA	416441,8843	4499718,204	40,64409	-3,98823	16
06405	047014	COLLADO VILLALBA	AV.JUAN CARLOS I-PLANETOCIO	414044,6452	4498884,316	40,63633	-4,01647	14
06515	047011	COLLADO VILLALBA	AV.JUAN CARLOS I-IGLESIA	415892,3667	4497839,198	40,62711	-3,99448	26
06516	047040	COLLADO VILLALBA	AV.JUAN CARLOS I-ZOCO	415055,4138	4498501,698	40,63299	-4,00447	8
06523	047039	COLLADO VILLALBA	CTRA.MORALZARZAL-PIEDRAHITA	415292,898	4498752,423	40,63527	-4,00169	3
09014	047010	COLLADO VILLALBA	ISLA DE SÁLVORA-INSTITUTO	413880,7655	4497118,916	40,62041	-4,01816	19
09015	047007	COLLADO VILLALBA	AMAPOLAS-URB.LOS VALLES	414735,8233	4499238,146	40,63959	-4,00834	18
09953	047038	COLLADO VILLALBA	ESCOFINA-C.C.LOS OLIVOS	413953,5916	4497757,849	40,62618	-4,01739	13
10667	047009	COLLADO VILLALBA	MARIANO BENLLIURE-URB.LA BALCONADA	415586,3292	4498704,911	40,63487	-3,99822	21
10669	047015	COLLADO VILLALBA	CAMINO GUIJA-URB.MIRADOR DE LA SIERRA	417166,9397	4499884,884	40,64566	-3,97968	21
10670	047042	COLLADO VILLALBA	FEDERICA MONTSENY-URB.ARROYO ARRIBA	417811,4622	4500442,871	40,65075	-3,97213	1
12495	047025	COLLADO VILLALBA	AGUEDAS-CIUDAD DEPORTIVA	415096,1951	4499499,609	40,64198	-4,00412	19
12510	047029	COLLADO VILLALBA	AGUEDAS-COLONIA VIRGEN DE LOS ENEBROS	415693,4779	4499512,507	40,64216	-3,99706	19
12560	047043	COLLADO VILLALBA	DR.JOSÉ MºPOVEDA-EL RASO	416111,7502	4499427,089	40,64143	-3,9921	17
12939	047052	COLLADO VILLALBA	EXTREMADURA-AYUNTAMIENTO	416266,0586	4499863,305	40,64538	-3,99033	14
12940	047049	COLLADO VILLALBA	EXTREMADURA-AYUNTAMIENTO	416290,7879	4499843,133	40,6452	-3,99004	16
18113	047046	COLLADO VILLALBA	SAN ANTONIO-PLAYA DE SAMIL	414408,5054	4496707,525	40,61676	-4,01187	2
19268	047054	COLLADO VILLALBA	RINCÓN DE LAS ERAS-URB.LOS VALLES	414864,1008	4499091,897	40,63829	-4,00681	4
19269	047053	COLLADO VILLALBA	ABOGADOS DE ATOCHA-URB.LOS VALLES	414866,2725	4499162,888	40,63893	-4,00679	4
19316	047035	COLLADO VILLALBA	REAL-EST.VILLALBA	414705,1316	4497824,9	40,62686	-4,00852	5
19317	047051	COLLADO VILLALBA	REAL-EST.VILLALBA	414728,8487	4497889,307	40,62744	-4,00824	5
19320	047023	COLLADO VILLALBA	REAL-EST.VILLALBA	414707,943	4497798,249	40,62662	-4,00848	0
19345	047059	COLLADO VILLALBA	MESONERA-URB PEÑANEVADA II	416371,8236	4500019,104	40,64679	-3,9891	4
19384	047055	COLLADO VILLALBA	HOSPITAL GENERAL DE VILLALBA	415268,134	4500751,784	40,6537	-4,00201	4
19385	047056	COLLADO VILLALBA	HOSPITAL GENERAL DE VILLALBA	415264,15	4500744,563	40,65351	-4,00214	4

19386	047057	COLLADO VILLALBA	HOSPITAL GENERAL DE VILLALBA	415260,789	4500737,716	40,65334	-4,0023	4
19387	047058	COLLADO VILLALBA	HOSPITAL GENERAL DE VILLALBA	415256,556	4500729,997	40,65314	-4,00242	4
19433	047060	COLLADO VILLALBA	AV.JUAN CARLOS I-ZOCO	415014,8931	4498527,012	40,63321	-4,00495	3
19870	047061	COLLADO VILLALBA	CTRA.M601-RECINTO FERIAL	414965,6927	4499438,161	40,64142	-4,00565	3
20123	047037	COLLADO VILLALBA	AV.JUAN CARLOS I-PLANETOCIO	414070,389	4498892,003	40,6364	-4,01616	1
09242	043001	COLMENAR DE OREJA	COLMENAR-RESIDENCIA	466549,8982	4440469,723	40,11387	-3,39252	1
09311	043003	COLMENAR DE OREJA	COLMENAR-PZA.SAN ROQUE	467280,4216	4440112,391	40,11068	-3,38393	27
11703	043008	COLMENAR DE OREJA	CTRA.M320-URTAJO 2	458601,6915	4436448,755	40,07729	-3,48553	19
11704	043006	COLMENAR DE OREJA	CTRA.M320-BALCÓN DEL TAJO	458382,7359	4435074,034	40,06489	-3,48801	1
11705	043007	COLMENAR DE OREJA	CTRA.M320-URTAJO 2	458596,1611	4436495,918	40,07772	-3,4856	21
11707	043004	COLMENAR DE OREJA	ITALIA-URB.VALLE SAN JUAN	461318,1145	4435817,179	40,07173	-3,45364	21
11708	043005	COLMENAR DE OREJA	CTRA.M318-URB.LOS VALLEJOS	461626,9214	4436609,74	40,07888	-3,45006	21
12810	043010	COLMENAR DE OREJA	COLMENAR-CONVENTO	466443,6625	4439703,822	40,10697	-3,39373	13
12811	043009	COLMENAR DE OREJA	COLMENAR-CONVENTO	466432,4038	4439690,44	40,10685	-3,39386	13
16648	043011	COLMENAR DE OREJA	COLMENAR-ESTACIÓN DE AUTOBUSES	466776,5623	4440221,704	40,11165	-3,38985	12
09879	042006	COLMENAR DEL ARROYO	CTRA.M510-URB.VALLE DEL SOL	399907,2476	4476638,965	40,43437	-4,1801	4
09880	042001	COLMENAR DEL ARROYO	CTRA.M510-URB.VALLE DEL SOL	399912,3137	4476636,346	40,43435	-4,18004	22
09957	042002	COLMENAR DEL ARROYO	CTRA.M510-VIVERO	398723,7366	4475705,325	40,42582	-4,1939	19
09960	042004	COLMENAR DEL ARROYO	CTRA.M510-SAN SEBASTIÁN	398478,3496	4475288,26	40,42204	-4,19673	19
06584	045022	COLMENAR VIEJO	SAN SEBASTIÁN-SANZ ROSA	435031,0866	4501641,179	40,66308	-3,7686	15
06585	045014	COLMENAR VIEJO	CORREDERA-LOS FRAILES	434791,8511	4502114,643	40,66733	-3,77148	13
06586	045028	COLMENAR VIEJO	CTRA.MIRAFLORES-LOS ARCOS	434589,3673	4502491,287	40,67071	-3,77392	13
06587	045029	COLMENAR VIEJO	CTRA.MIRAFLORES-COL.LAS TORRES	434455,0403	4502676,255	40,67236	-3,77552	8
06588	045040	COLMENAR VIEJO	CTRA.MIRAFLORES-CENTRO EDUC.ESPECIAL	433980,5541	4503310,143	40,67803	-3,7812	3
06589	045009	COLMENAR VIEJO	AV.LIBERTAD-ERMITA	435726,2244	4501147,641	40,65869	-3,76033	10
06590	045002	COLMENAR VIEJO	MADRID-COLONIA SANTA LUCÍA	434419,1345	4502700,567	40,67258	-3,77595	18
06592	045004	COLMENAR VIEJO	CORREDERA-LOS FRAILES	434788,6473	4502068,984	40,66692	-3,77151	17
06593	045023	COLMENAR VIEJO	SAN SEBASTIÁN-SANZ ROSA	435054,3018	4501583,227	40,66256	-3,76832	15
06594	045008	COLMENAR VIEJO	AV.REMEDIOS-RESIDENCIA DE ANCIANOS	434938,179	4502858,564	40,67404	-3,76983	19
06595	045001	COLMENAR VIEJO	CTRA.MIRAFLORES-CAMPAMENTO SAN PEDRO	433884,3991	4503423,984	40,67905	-3,78235	2
06596	045006	COLMENAR VIEJO	AV.LIBERTAD-ESTACIÓN DE SERVICIO	435316,3488	4501475,215	40,66161	-3,76521	7
06598	045019	COLMENAR VIEJO	PºMAGDALENA-POLIDEPORTIVO	434752,7817	4500555,686	40,65328	-3,77178	12
06600	045032	COLMENAR VIEJO	PºMAGDALENA-ERMITA	435230,0517	4500489,602	40,65273	-3,76613	12
06618	045026	COLMENAR VIEJO	DOCTOR DE LA MORENA-COLEGIO	435642,4421	4501313,795	40,66018	-3,76134	5
06619	045020	COLMENAR VIEJO	AV.ANDALUCÍA-COLEGIO	434121,8574	4502627,216	40,67189	-3,77946	19
06623	045017	COLMENAR VIEJO	AV.ANDALUCÍA-CÁDIZ	434035,3602	4502765,491	40,67313	-3,7805	20
06625	045012	COLMENAR VIEJO	NARROS DEL CASTILLO-GTA.MÚSICOS	434364,7027	4502149,403	40,66761	-3,77654	22
06627	045011	COLMENAR VIEJO	MOLINO DEL VIENTO-AUDITORIO	434578,7358	4501784,391	40,66434	-3,77397	9
06701	045031	COLMENAR VIEJO	CTRA.A1-URB.CIUDALCAMPO	450406,0749	4497604,879	40,62779	-3,5864	12
06703	045027	COLMENAR VIEJO	CTRA.A1-URB.VALDELAGUA	449563,1565	4499962,032	40,64897	-3,59656	13
08416	045030	COLMENAR VIEJO	CTRA.MIRAFLORES-AV.PUENTE MANZANARES	434108,9408	4503107,45	40,67622	-3,77966	12
08417	045003	COLMENAR VIEJO	CTRA.MIRAFLORES-LOS ARCOS	434565,9663	4502509,714	40,67087	-3,77419	19
10041	045025	COLMENAR VIEJO	CTRA.A1-URB.VALDELAGUA	449572,508	4499838,587	40,64786	-3,59644	13
11337	045007	COLMENAR VIEJO	PºERMITA SANTA ANA-C.C.EL VENTANAL	435916,3951	4501019,462	40,65755	-3,75807	4
11338	045018	COLMENAR VIEJO	AV.LIBERTAD-POL.IND.LA MINA	436376,706	4501029,628	40,65768	-3,75262	4
11339	045015	COLMENAR VIEJO	PºMAGDALENA-ERMITA	435236,4813	4500477,567	40,65262	-3,76605	12
11341	045013	COLMENAR VIEJO	PºREDONDILLO-EL PORTACHUELO	434461,1835	4500712,246	40,65467	-3,77525	22
11343	045016	COLMENAR VIEJO	AV.POETAS-LAVANDERAS DEL MANZANARES	434373,1323	4501043,232	40,65765	-3,77632	9
11346	045010	COLMENAR VIEJO	MOLINO DE VIENTO-LOS RESIDENCIALES	434399,8833	4501517,467	40,66192	-3,77606	22
11347	045005	COLMENAR VIEJO	MOLINO DE VIENTO-CENTRO DE SALUD	434563,8942	4501732,849	40,66387	-3,77414	12
11350	045024	COLMENAR VIEJO	AV.SAN AGUSTÍN DE GUADALIX-CENTRO DE SALUD	435616,0406	4501421,299	40,66115	-3,76166	5

12108	045035	COLMENAR VIEJO	AV.LIBERTAD-C.C.EL VENTANAL	436038,1806	4501063,516	40,65796	-3,75663	10
12309	045033	COLMENAR VIEJO	AV.ANDALUCÍA-SANTA CECILIA	434204,7501	4502479,552	40,67057	-3,77846	11
12310	045021	COLMENAR VIEJO	AV.MEDITERRÁNEO-CÓRDOBA	434005,6238	4502313,454	40,66906	-3,7808	11
12792	045034	COLMENAR VIEJO	CORREDERA-LAS COLMENAS	434688,645	4502309,805	40,66908	-3,77272	11
17781	045039	COLMENAR VIEJO	PºESTACIÓN-COLEGIO	434502,681	4500049,966	40,64871	-3,77469	5
18107	045038	COLMENAR VIEJO	PºERMITA SANTA ANA-C.C.EL VENTANAL	435959,9557	4501171,178	40,65892	-3,75757	8
18663	045036	COLMENAR VIEJO	EST.COLMENAR VIEJO	434311,7207	4499729,196	40,6458	-3,77691	7
20614	045041	COLMENAR VIEJO	AV.REMEDIOS-RESIDENCIA MAYORES	434915,167	4502755,967	40,67312	-3,77009	0
09145	044002	COLMENAREJO	CAÑADA DE LAS MERINAS-CTRA.GALAPAGAR	414145,2818	4490691,073	40,56254	-4,01416	6
11123	044003	COLMENAREJO	CTRA.VALDEMORILLO-IGLESIA	413770,5303	4490472,076	40,56053	-4,01856	22
11124	044005	COLMENAREJO	CTRA.M510-EMBALSE VALMAYOR	411456,5124	4488375,012	40,5414	-4,04559	18
11125	044006	COLMENAREJO	CTRA.M510-CENTRO DE TRABAJO VALMAYOR	411469,3641	4488363,011	40,54129	-4,04544	18
12145	044007	COLMENAREJO	CTRA.VALDEMORILLO-URB.FUENTE DEL CONEJO	413398,7628	4490109,645	40,55723	-4,0229	18
12371	044013	COLMENAREJO	CAÑADA DE LAS MERINAS-CENTRO DE SALUD	414217,6492	4490453,567	40,56041	-4,01328	9
12373	044010	COLMENAREJO	CTRA.VILLANUEVA DEL PARDILLO-INSTITUTO	414227,2364	4489910,42	40,55552	-4,01309	16
12375	044012	COLMENAREJO	AV.UNIVERSIDAD CARLOS III-POLIDEPORTIVO	414368,6627	4489540,319	40,5522	-4,01137	10
12377	044011	COLMENAREJO	AV.UNIVERSIDAD CARLOS III-RESIDENCIA	414364,0682	4488885,218	40,5463	-4,01133	16
12378	044008	COLMENAREJO	AV.UNIVERSIDAD CARLOS III-UNIVERSIDAD	414403,5559	4488465,525	40,54252	-4,01081	16
09528	048001	CORPA	CORPA-PZA.ESPAÑA	477776,1265	4475169,096	40,42686	-3,26199	19
07096	049054	COSLADA	AV.BERLÍN-FLORENCIA	453811,3506	4474180,775	40,41697	-3,54443	18
07105	049042	COSLADA	AV.CONSTITUCIÓN-TRVA.CURTIDOR	451601,9087	4475031,738	40,42451	-3,57054	21
07106	049001	COSLADA	PZA.CONSTITUCIÓN-IGLESIA	451813,6858	4475102,383	40,42516	-3,56805	19
07109	049002	COSLADA	AV.CONSTITUCIÓN-DR.CASTROVIEJO	452257,5563	4475260,574	40,42661	-3,56283	9
07110	049039	COSLADA	DOCTOR FLEMING-COSLADA CENTRAL	452324,8356	4474989,67	40,42417	-3,56201	9
07112	049037	COSLADA	VELÁZQUEZ-CENTRO DE MAYORES	452131,0231	4474847,831	40,42288	-3,56429	24
07113	049005	COSLADA	AV.ESPAÑA-CENTRO DE ESPECIALIDADES	453177,1001	4474675,935	40,4214	-3,55194	19
07115	049069	COSLADA	URUGUAY-PZA.HISPANIDAD	453079,4456	4475135,941	40,42553	-3,55313	3
07116	049051	COSLADA	URUGUAY-LA RAMBLA	453406,1406	4475026,433	40,42457	-3,54927	18
07117	049045	COSLADA	MÉJICO-EST.LA RAMBLA	453576,597	4474958,927	40,42397	-3,54725	1
07119	049072	COSLADA	MÉJICO-ARGENTINA	453715,5308	4475221,543	40,42634	-3,54564	6
07124	049063	COSLADA	AV.MADRID-AV.BERLÍN	454013,5308	4474376,315	40,41874	-3,54206	18
07125	049022	COSLADA	AV.BERLÍN-FLORENCIA	453784,1466	4474152,395	40,41671	-3,54475	0
07128	049008	COSLADA	AV.CAÑADA-JESÚS DE SAN ANTONIO	454422,1882	4475143,27	40,42567	-3,5373	19
07132	049029	COSLADA	AV.SAN PABLO-CLÍNICA	454831,4908	4476275,668	40,4359	-3,53256	4
07133	049020	COSLADA	AV.SAN PABLO-ITV	454863,0852	4476586,012	40,4387	-3,53221	7
07134	049013	COSLADA	AV.SAN PABLO-BºESTACIÓN	454843,9819	4476871,138	40,44126	-3,53245	7
07136	049018	COSLADA	AV.SAN PABLO-BºESTACIÓN	454853,5826	4476811,869	40,44073	-3,53233	7
07137	049019	COSLADA	AV.SAN PABLO-PZA.NTRA.SRA.LOS ÁNGELES	454855,8146	4476547,71	40,43835	-3,53229	7
07139	049034	COSLADA	AV.SAN PABLO-CLÍNICA	454822,0432	4476241,756	40,43559	-3,53266	0
07140	049024	COSLADA	AV.CAÑADA-AV.JOSÉ GÁRATE	454269,6421	4475851,655	40,43205	-3,53915	24
07141	049040	COSLADA	AV.CAÑADA-CRUZ	454348,7332	4475569,308	40,42951	-3,5382	21
07158	049080	COSLADA	AV.BERLÍN-AULA COMPENSACIÓN EDUCATIVA	454346,0054	4474649,511	40,42122	-3,53816	0
07159	049009	COSLADA	AV.MADRID-AV.BERLÍN	454017,3939	4474378,023	40,41876	-3,54202	19
07160	049026	COSLADA	AV.MADRID-AV.ROMA	454055,8761	4474700,636	40,42167	-3,54159	24
07161	049017	COSLADA	HONDURAS-CENTRO COMERCIAL	453824,3395	4475005,805	40,4244	-3,54434	27
07162	049032	COSLADA	VENEZUELA-ARGENTINA	454207,901	4475269,068	40,4268	-3,53984	24
07163	049025	COSLADA	VENEZUELA-PERÚ	454064,4531	4475620,096	40,42995	-3,54155	24
07164	049030	COSLADA	PERÚ-PARQUE SALVADOR ALLENDE	453789,0771	4475480,592	40,42868	-3,54479	24
07165	049014	COSLADA	MÉJICO-ARGENTINA	453712,0078	4475224,15	40,42636	-3,54568	6
07166	049006	COSLADA	MÉJICO-EST.LA RAMBLA	453555,158	4474935,391	40,42375	-3,54751	19
07167	049023	COSLADA	AV.ESPAÑA-CENTRO DE ESPECIALIDADES	453170,5586	4474684,764	40,42147	-3,55202	24

07168	049010	COSLADA	VELÁZQUEZ-CENTRO DE MAYORES	452137,1252	4474853,672	40,42294	-3,56421	19
07169	049041	COSLADA	URUGUAY-LA RAMBLA	453410,5019	4475029,864	40,4246	-3,54922	21
07172	049038	COSLADA	DOCTOR FLEMING-COSLADA CENTRAL	452324,2485	4474987,034	40,42415	-3,56202	9
07173	049003	COSLADA	AV.CONSTITUCIÓN-PZA.MARAÑÓN	452259,0374	4475265,469	40,42665	-3,56281	8
07175	049035	COSLADA	VIRGEN DE LA CABEZA-HERNÁN CORTÉS	451569,0515	4475274,679	40,4267	-3,57094	11
07179	049055	COSLADA	AV.ESPAÑA-MAR ROJO	451529,6432	4474914,633	40,42345	-3,57138	18
07407	049021	COSLADA	MIGUEL PEÑA-SENDÁ GALIANA	454789,1659	4477253,659	40,44471	-3,53312	12
08309	049031	COSLADA	COLOMBIA-ARGENTINA	454006,0294	4475216,718	40,42631	-3,54221	15
09130	049068	COSLADA	AV.ESPAÑA-LAS CONEJERAS	452809,0327	4474600,663	40,4207	-3,55628	17
09131	049043	COSLADA	AV.ESPAÑA-LAS CONEJERAS	452738,2218	4474606,599	40,42075	-3,55711	19
09132	049044	COSLADA	AV.ESPAÑA-ZOCO COSLADA	452469,66	4474609,175	40,42075	-3,56028	14
09133	049027	COSLADA	AV.ESPAÑA-ZOCO COSLADA	452470,5938	4474598,472	40,42066	-3,56026	19
09979	049061	COSLADA	MANCHA-AV.JOSÉ GÁRATE	453703,463	4475738,508	40,431	-3,54582	7
09982	049046	COSLADA	AV.SAHARA OCCIDENTAL-IGNACIO ELLACURIA	452940,4502	4474239,547	40,41745	-3,5547	19
09985	049047	COSLADA	AV.SAHARA OCCIDENTAL-JOSÉ S.MARTÍN	452616,3217	4474229,608	40,41734	-3,55852	19
11758	049049	COSLADA	MOSCÚ-OSLO	453241,7862	4474203,777	40,41715	-3,55115	19
12326	049067	COSLADA	GTA.ROSA DE LOS VIENTOS-AV.CONSTITUCIÓN	452461,7777	4475405,581	40,42793	-3,56043	6
12327	049066	COSLADA	GTA.ROSA DE LOS VIENTOS-AV.CONSTITUCIÓN	452491,0664	4475370,588	40,42761	-3,56008	6
12328	049078	COSLADA	AV.PLANTÍO-RECINTO FERIA	452327,3906	4475653,327	40,43015	-3,56203	5
12331	049058	COSLADA	AV.EUROPA-NORUEGA	452484,4543	4476214,459	40,43522	-3,56022	18
12332	049060	COSLADA	AV.EUROPA-ANDORRA	451988,661	4475902,939	40,43238	-3,56604	18
12405	049052	COSLADA	AV.VICÁLVARO-GUADALQUIVIR	454410,7595	4474853,884	40,42307	-3,53741	18
12407	049053	COSLADA	AV.BERLÍN-CENTRO COMERCIAL	454125,0481	4474390,713	40,41888	-3,54075	18
12579	049062	COSLADA	AV.INDUSTRIA-MANCHA	453545,366	4476244,705	40,43555	-3,54772	18
12580	049057	COSLADA	SUIZA-ISLANDIA	453533,6755	4476858,671	40,44108	-3,5479	18
12582	049059	COSLADA	SUIZA-BÉLGICA	453162,0503	4476641,577	40,4391	-3,55227	18
12583	049056	COSLADA	AV.PORTUGAL-AV.ALEMANIA	452841,9705	4476556,564	40,43832	-3,55603	18
12814	049070	COSLADA	BUENOS AIRES-INSTITUTO	452745,2322	4475258,439	40,42662	-3,55708	15
12815	049064	COSLADA	BUENOS AIRES-INSTITUTO	452775,9525	4475275,157	40,42677	-3,55672	17
12816	049065	COSLADA	CUBA-BUENOS AIRES	452729,0755	4475093,718	40,42513	-3,55725	17
12817	049071	COSLADA	CUBA-BUENOS AIRES	452745,6465	4475098,709	40,42518	-3,55706	16
12818	049007	COSLADA	URUGUAY-PZA.HISPANIDAD	453025,3976	4475133,843	40,42551	-3,55376	19
16144	049079	COSLADA	PUERTO DE BARCELONA-OCÉANO PACÍFICO	451563,8349	4474339,341	40,41827	-3,57093	3
17421	049075	COSLADA	ARGENTINA-VENEZUELA	454213,1291	4475305,394	40,42712	-3,53978	8
17578	049073	COSLADA	MANUEL MARÍA DE ZULUETA-LA IGLESIA	451831,7	4475295,863	40,42689	-3,56812	10
17616	049077	COSLADA	AV.ESPAÑA-BARRIO DEL PUERTO	451815,0132	4474817,718	40,42259	-3,56801	6
18528	049076	COSLADA	AV.MARIE CURIE-HOSPITAL DEL HENARES	454651,1664	4474257,715	40,41771	-3,53454	8
08390	050001	CUBAS DE LA SAGRA	CTRA.M417-CEMENTERIO	428527,5498	4449062,278	40,18891	-3,83962	21
10433	050002	CUBAS DE LA SAGRA	ILLESCAS-SAN BLAS	428532,3885	4449063,041	40,18891	-3,83957	19
12935	050006	CUBAS DE LA SAGRA	VIÑAGRANDE-AV.ACACIAS	427650,0652	4450170,339	40,19881	-3,85005	15
12937	050004	CUBAS DE LA SAGRA	CºDE BATRES-ARENAL	428518,3064	4449423,282	40,19216	-3,83977	15
15195	050005	CUBAS DE LA SAGRA	CºDE BATRES-CAJEJO	428489,046	4449427,884	40,1922	-3,84012	14
15196	050008	CUBAS DE LA SAGRA	VIÑAGRANDE-CºDE BATRES	427678,149	4449556,001	40,19328	-3,84966	12
15197	050009	CUBAS DE LA SAGRA	VIÑAGRANDE-ROBLES	427660,3462	4449920,931	40,19657	-3,84991	12
15198	050003	CUBAS DE LA SAGRA	AV.ACACIAS-BREZOS	427716,9399	4450205,297	40,19913	-3,84927	3
15199	050010	CUBAS DE LA SAGRA	VIÑAGRANDE-ROBLES	427654,8421	4449911,345	40,19648	-3,84997	12
15200	050007	CUBAS DE LA SAGRA	VIÑAGRANDE-CºDE BATRES	427671,7548	4449548,434	40,19321	-3,84973	12
18003	050011	CUBAS DE LA SAGRA	CºPARLA-MESTER DE CLERECÍA	429039,1648	4449515,534	40,19303	-3,83366	7
07403	053001	DAGANZO DE ARRIBA	DAGANZO DE ARRIBA-GTA.ALCALÁ	461110,1244	4488131,588	40,54302	-3,45926	18
07404	053011	DAGANZO DE ARRIBA	DAGANZO DE ARRIBA-GTA.ALCALÁ	461122,434	4488131,693	40,54302	-3,45911	8
09531	053004	DAGANZO DE ARRIBA	CTRA.M118-POL.IND.LOS FRAILES	462374,5801	4487708,516	40,53927	-3,4443	4

09532	053003	DAGANZO DE ARRIBA	CTRA.AJALVIR-POL.IND.GITESA	460667,7325	4487935,368	40,54123	-3,46447	27
09533	053002	DAGANZO DE ARRIBA	CTRA.AJALVIR-POL.IND.GITESA	460595,4076	4487913,567	40,54103	-3,46532	5
12628	053008	DAGANZO DE ARRIBA	NIÑO-PZA.MESÓN DE LA FUENTE	461417,1756	4488347,098	40,54498	-3,45565	18
15550	053013	DAGANZO DE ARRIBA	AV.CONDE DE CORUÑA-VALIDDUEÑA	461129,9946	4488552,543	40,54682	-3,45905	2
15551	053018	DAGANZO DE ARRIBA	CTRA.COBEÑA-HNOS.ÁLVAREZ QUINTERO	460894,7215	4488263,02	40,5442	-3,46181	5
16727	053015	DAGANZO DE ARRIBA	CTRA.M118-SALVADOR DALÍ	461527,324	4487999,486	40,54185	-3,45432	11
16728	053014	DAGANZO DE ARRIBA	CTRA.M118-SALVADOR DALÍ	461517,833	4487998,276	40,54184	-3,45444	11
17273	053016	DAGANZO DE ARRIBA	AV.CIRCUNVALACIÓN-AV.LAS LOMAS	461098,7412	4489225,573	40,55288	-3,45946	11
17274	053019	DAGANZO DE ARRIBA	VALIDDUEÑAS-PARQUE LOMAS ALTAS	461062,997	4488888,248	40,54984	-3,45986	2
20261	053020	DAGANZO DE ARRIBA	CºFRESNO DE TOROTE-ORIENTE	461457,301	4488709,876	40,54825	-3,45519	0
20262	053021	DAGANZO DE ARRIBA	AV.CIRCUNVALACIÓN-ORIENTE	461400,082	4489232,123	40,55295	-3,4559	0
10154	054009	ESCORIAL, EL	CTRA.M600-URB.EL ALCOR	405897,3568	4488748,534	40,54415	-4,11129	17
10158	054010	ESCORIAL, EL	CTRA.M600-URB.EL ALCOR	405897,3649	4488735,643	40,54403	-4,11128	17
10183	054008	ESCORIAL, EL	AV.CONSTITUCIÓN-FRANCISCO VALIÑO	404362,0873	4493073,226	40,58293	-4,13007	21
10186	054002	ESCORIAL, EL	JULIANA-URB.LOS ESCORIALES	404036,0358	4493939,676	40,59069	-4,13405	17
10187	054001	ESCORIAL, EL	AV.CONSTITUCIÓN-QUITERIO LÓPEZ	404384,6135	4493046,995	40,58269	-4,1298	23
10442	054011	ESCORIAL, EL	EST.EL ESCORIAL	404154,4156	4493327,079	40,58519	-4,13256	16
11383	054006	ESCORIAL, EL	PRINCIPAL-VEINTICUATRO	411491,2538	4494086,977	40,59285	-4,04598	22
11388	054004	ESCORIAL, EL	PRINCIPAL-PARQUE INFANTIL	410494,3787	4495031,226	40,60125	-4,0579	22
11391	054005	ESCORIAL, EL	EST.LAS ZORRERAS	411419,6081	4495863,286	40,60884	-4,04708	7
11526	054003	ESCORIAL, EL	AV.CONTITUCIÓN-ALFONSO XIII	404896,556	4492985,285	40,5822	-4,12374	21
11528	054015	ESCORIAL, EL	SAN SEBASTIÁN-CARDENAL CISNEROS	404400,9562	4493577,821	40,58748	-4,12968	8
11530	054012	ESCORIAL, EL	CTRA.M600-URB.JARDÍN DE REYES	404408,8999	4494912,022	40,59949	-4,12979	0
11532	054007	ESCORIAL, EL	CTRA.M533-PERALEJO	404698,8444	4488193,596	40,53901	-4,12535	21
11924	054013	ESCORIAL, EL	AV.REYES CATÓLICOS-PADRE WIGFRIDO	403591,856	4493798,262	40,58937	-4,13928	14
12163	054014	ESCORIAL, EL	CTRA.M600-URB.PINOSOL	405338,0508	4490215,144	40,5573	-4,11811	13
15715	054017	ESCORIAL, EL	PRINCIPAL-EMBALSE VALMAYOR	411527,6493	4493262,866	40,58543	-4,04544	5
15716	054018	ESCORIAL, EL	PRINCIPAL-EMBALSE VALMAYOR	411531,6405	4493280,745	40,58559	-4,04539	5
18484	054016	ESCORIAL, EL	AV.M.MORATIEL IBAN-PABLO MAYORAL	404348,967	4494307	40,59404	-4,13041	6
18485	054019	ESCORIAL, EL	AV.M.MORATIEL IBAN-PABLO MAYORAL	404387,5485	4494369,903	40,59461	-4,12996	0
07286	055001	ESTREMER	DON MANUEL MARTÍNEZ AEDO-COLEGIO	490798,4573	4448127,16	40,18348	-3,10809	25
10430	055002	ESTREMER	PUERTA DE VIÑAS-AV.COMUNIDAD DE MADRID	490823,6978	4448383,357	40,18578	-3,10779	25
09331	056002	FRESNEDILLAS DE LA OLIVA	REAL-IGLESIA	400822,1863	4482566,015	40,48787	-4,17024	27
12515	056003	FRESNEDILLAS DE LA OLIVA	CTRA.M521-CEMENTERIO	401127,9415	4482638,864	40,48856	-4,16664	8
09650	057005	FRESNO DE TOROTE	CTRA.M113-JARDÍN DE SERRACINES	466334,5246	4498092,718	40,63299	-3,3981	2
09651	057004	FRESNO DE TOROTE	CTRA.M113-URB.LOS OLMOS	466102,0934	4497412,987	40,62686	-3,40081	2
09652	057003	FRESNO DE TOROTE	CTRA.M113-URB.SERRACINES I	465937,6171	4496921,383	40,62242	-3,40273	2
10416	057006	FRESNO DE TOROTE	CTRA.M113-JARDIN DE SERRACINES	466303,4478	4497953,246	40,63173	-3,39846	19
07692	058022	FUENLABRADA	GALICIA-EL NARANJO	431132,7854	4461392,59	40,3002	-3,81034	2
07693	058027	FUENLABRADA	GALICIA-EL NARANJO	431205,6236	4461357,309	40,29989	-3,80948	9
07695	058014	FUENLABRADA	GALICIA-COLEGIO	431170,9766	4461163,917	40,29815	-3,80987	5
07696	058050	FUENLABRADA	GALICIA-KIOSCO	431149,847	4460913,178	40,29588	-3,81009	7
07699	058092	FUENLABRADA	GALICIA-CENTRO DE DÍA	431117,2712	4460734,666	40,29427	-3,81046	15
07702	058035	FUENLABRADA	MÓSTOLES-COLEGIO	431434,3764	4460485,477	40,29206	-3,8067	5
07703	058090	FUENLABRADA	MÓSTOLES-COLEGIO	431428,9136	4460499,852	40,29218	-3,80676	15
07707	058018	FUENLABRADA	AVILES-CENTRO SALUD	431259,4501	4460811,513	40,29498	-3,80879	19
07708	058033	FUENLABRADA	AV.CANTABRIA-CASTILLA LA VIEJA	431506,4351	4460821,493	40,29509	-3,80589	26
07711	058032	FUENLABRADA	CASTILLA LA VIEJA-SORIA	431794,811	4460545,121	40,29262	-3,80246	26
07712	058080	FUENLABRADA	ESPAÑA-PARQUE LINEAL LA SERNA	431888,1837	4460467,477	40,29193	-3,80136	17
07713	058081	FUENLABRADA	AV.ESPAÑA-CASTILLA LA VIEJA	431919,6231	4460470,673	40,29196	-3,80099	17
07714	058016	FUENLABRADA	AV.ESPAÑA-CASTILLA LA NUEVA	432199,7775	4460555,114	40,29275	-3,7977	9

07715	058042	FUENLABRADA	AV. ESPAÑA-CASTILLA LA MANCHA	432177,457	4460531,061	40,29253	-3,79796	9
07716	058012	FUENLABRADA	MÓSTOLES-AUSTRIA	431775,6437	4460145,076	40,28902	-3,80265	19
07717	058065	FUENLABRADA	MÓSTOLES-MIRASIERRA	431786,2177	4460145,908	40,28903	-3,80252	11
07718	058058	FUENLABRADA	MÓSTOLES-FÁTIMA	431982,612	4459911,4	40,28693	-3,80019	19
07719	058011	FUENLABRADA	MÓSTOLES-FATIMA	431997,8972	4459893,662	40,28677	-3,80001	15
07720	058104	FUENLABRADA	AV.NACIONES-PARQUE	431807,32	4459836,023	40,28624	-3,80224	10
07725	058093	FUENLABRADA	FRANCIA-AV. NACIONES	431588,2287	4459699,804	40,28499	-3,8048	15
07726	058097	FUENLABRADA	FRANCIA-HOLANDA	431557,0478	4459703,679	40,28502	-3,80517	13
07727	058134	FUENLABRADA	FRANCIA-EST.PARQUE EUROPA	431449,78	4459705,641	40,28503	-3,80643	1
07732	058009	FUENLABRADA	PORTUGAL-TURQUÍA	431231,4491	4459265,129	40,28105	-3,80895	19
07733	058088	FUENLABRADA	PORTUGAL-URB.SOMBRAS BLANCAS	431273,7843	4458992,882	40,2786	-3,80843	16
07734	058040	FUENLABRADA	GRECIA-PORTUGAL	431258,7468	4459291,748	40,28129	-3,80864	8
07735	058021	FUENLABRADA	GRECIA-AV.NACIONES	431554,7442	4459315,631	40,28153	-3,80516	8
07736	058112	FUENLABRADA	ALBANIA-GRECIA	431796,9187	4459358,637	40,28193	-3,80231	1
07739	058005	FUENLABRADA	LUIS SAUQUILLO-EL ARROYO	431815,2112	4458871,348	40,27755	-3,80205	3
07740	058006	FUENLABRADA	LUIS SAUQUILLO-EL ARROYO	431806,9435	4458875,161	40,27758	-3,80214	19
07741	058100	FUENLABRADA	COMUNIDAD DE MADRID-PZA.VALDESERRANO	431935,3434	4458799,888	40,27691	-3,80063	12
07742	058105	FUENLABRADA	COMUNIDAD DE MADRID-PZA.VALDEHONDILLO	431947,5139	4458804,421	40,27695	-3,80048	10
07743	058004	FUENLABRADA	COMUNIDAD DE MADRID-PANADERAS	432110,2617	4458837,191	40,27726	-3,79857	19
07744	058003	FUENLABRADA	PANADERAS-CENTRO DE SALUD	432129,0902	4458899,883	40,27783	-3,79836	19
07748	058007	FUENLABRADA	LUIS SAUQUILLO-ESCORIAL	432188,4275	4459335,741	40,28176	-3,79771	7
07749	058002	FUENLABRADA	LUIS SAUQUILLO-GRECIA	432190,4621	4459347,441	40,28187	-3,79768	7
07749	058138	FUENLABRADA	LUIS SAUQUILLO-GRECIA	432188,5654	4459345,37	40,28185	-3,7977	0
07750	058094	FUENLABRADA	MÓSTOLES-DELICIAS	432254,7687	4459591,314	40,28407	-3,79695	15
07751	058020	FUENLABRADA	LEGANÉS-HUMILLADERO	432504,4733	4459656,88	40,28468	-3,79402	6
07752	058026	FUENLABRADA	MÓSTOLES-HUMILLADERO	432237,1762	4459628,668	40,2844	-3,79716	19
07753	058017	FUENLABRADA	BARCELONA-EST.LA SERNA	432677,2633	4460948,923	40,29633	-3,79213	19
07754	058055	FUENLABRADA	LEGANÉS-CENTRO DE SALUD MENTAL	432854,551	4460802,806	40,29503	-3,79002	7
07755	058001	FUENLABRADA	LEGANÉS-CENTRO DE SALUD MENTAL	432866,7173	4460806,136	40,29506	-3,78988	7
07756	058133	FUENLABRADA	AV.LOS ANDES-LEGANÉS	432981,123	4460831,163	40,29529	-3,78854	1
07757	058056	FUENLABRADA	AV.LOS ANDES-LEGANÉS	432944,6268	4460852,879	40,29549	-3,78897	19
07758	058030	FUENLABRADA	CALLAO-AV.LOS ANDES	433252,2821	4460718,354	40,2943	-3,78534	26
07759	058057	FUENLABRADA	CALLAO-AV.LOS ANDES	433258,314	4460721,557	40,29433	-3,78527	16
07761	058047	FUENLABRADA	CALLAO-ESCUELA DE MÚSICA	433154,5532	4460518,489	40,29249	-3,78646	19
07762	058054	FUENLABRADA	AV.ESPAÑA-VALENCIA	432620,2217	4460632,731	40,29348	-3,79276	19
07763	058099	FUENLABRADA	LEGANÉS-MURCIA	432714,6987	4460181,876	40,28942	-3,7916	5
07764	058034	FUENLABRADA	LEGANÉS-CUZZO	432727,3495	4460191,405	40,28951	-3,79146	6
07765	058041	FUENLABRADA	CALLAO-CENTRO DE SALUD	432989,8615	4460232,87	40,28991	-3,78837	20
07766	058128	FUENLABRADA	CALLAO-CENTRO DE SALUD	432972,4557	4460178,658	40,28942	-3,78857	5
07769	058025	FUENLABRADA	AV.ESTADOS-EST.PARQUE DE LOS ESTADOS	432996,9891	4459911,502	40,28701	-3,78826	1
07770	058015	FUENLABRADA	AV.ESTADOS-EST.PARQUE DE LOS ESTADOS	432999,907	4459898,514	40,28689	-3,78822	19
07771	058008	FUENLABRADA	LEGANÉS-LOS ANGELES	432642,3223	4459922,13	40,28708	-3,79243	6
07772	058130	FUENLABRADA	LEGANÉS-LOS ANGELES	432624,4731	4459885,573	40,28675	-3,79263	4
07773	058051	FUENLABRADA	AV.FCO.JAVIER SAUQUILLO-CASTILLEJOS	432835,2592	4459576,081	40,28398	-3,79012	19
07775	058096	FUENLABRADA	EXTREMADURA-ERAS	432676,4073	4459106,394	40,27973	-3,79194	7
07779	058137	FUENLABRADA	ARROYADA DEL TESILLO-PAZ	432643,4599	4459536,37	40,2836	-3,79237	0
07781	058019	FUENLABRADA	LUIS SAUQUILLO-TESILLO	432459,5219	4459607,772	40,28423	-3,79455	6
07784	058036	FUENLABRADA	AV.FCO.JAVIER SAUQUILLO-VALDEMORO	433119,1167	4459354,524	40,282	-3,78676	23
08062	058136	FUENLABRADA	CONSTITUCIÓN-POLIDEPORTIVO	434369,323	4459085,64	40,27968	-3,77203	0
08066	058089	FUENLABRADA	CºBAJO DE GETAFE-PISCINA	434764,305	4459148,044	40,28027	-3,76739	15
08072	058101	FUENLABRADA	CTRA.A42-CRUCÉ COBO CALLEJA	436043,4266	4458363,942	40,27331	-3,75226	12

08078	058039	FUENLABRADA	CTRA.A42-POL.IND.CANTUEÑA	435630,724	4457686,102	40,2671	-3,75677	22
08079	058049	FUENLABRADA	CTRA.A42-LOS CLAVELES	435659,501	4457645,465	40,26656	-3,75692	19
08082	058098	FUENLABRADA	CTRA.A42-POL.IND.GALLEGOS	435157,6989	4456731,485	40,25853	-3,76252	7
08174	058121	FUENLABRADA	CTRA.M506-POL.IND.CAMINO DE LA CARRERA	429906,0253	4461282,338	40,29911	-3,82477	8
08175	058120	FUENLABRADA	CTRA.M506-POL.IND.PIQUETA	429935,5557	4461220,761	40,29855	-3,82441	7
08180	058013	FUENLABRADA	CTRA.M506-URB.PARQUE MIRAFLORES	428665,4635	4462957,741	40,31409	-3,83955	12
08181	058063	FUENLABRADA	AV.PABLO IGLESIAS-POSITO	428909,9886	4461808,772	40,30377	-3,83654	19
08182	058023	FUENLABRADA	AV.NUEVO VERSALLES-URB.NUEVO VERSALLES	429311,7253	4460809,847	40,2948	-3,83171	19
08185	058038	FUENLABRADA	CTRA.A42-POL.IND.ACEDINOS	436108,3864	4458575,205	40,27522	-3,75152	14
08186	058127	FUENLABRADA	CTRA.A42-POL.IND.ACEDINOS	436164,8494	4458573,317	40,2752	-3,75086	5
09800	058044	FUENLABRADA	AV.PABLO IGLESIAS-URB.NUEVO VERSALLES	429240,8509	4461133,268	40,29771	-3,83257	20
10513	058122	FUENLABRADA	TEIDE-POL.IND.LA ESTACIÓN	431692,597	4458914,041	40,27792	-3,80349	7
10517	058109	FUENLABRADA	TURQUÍA-PORTUGAL	431311,0355	4459157,545	40,28008	-3,80801	10
10518	058087	FUENLABRADA	PORTUGAL-URB.SOMBRA BLANCAS	431268,5822	4458974,321	40,27843	-3,80849	16
10521	058131	FUENLABRADA	TURQUÍA-CHIPRE	431309,196	4459168,186	40,28018	-3,80803	3
10881	058029	FUENLABRADA	AV.LOS ESTADOS-BRASIL	433324,415	4459696,246	40,2851	-3,78438	20
10882	058052	FUENLABRADA	AV.LOS ESTADOS-BOLIVIA	433288,9025	4459729,507	40,2854	-3,7848	19
10883	058037	FUENLABRADA	BRASIL-PARAGUAY	433254,9471	4459259,749	40,28116	-3,78515	1
10885	058053	FUENLABRADA	CONSTITUCIÓN-OLIVAR	433038,3024	4459307,015	40,28157	-3,78771	19
11060	058091	FUENLABRADA	EXTREMADURA-FUENTE	432943,3232	4459096,441	40,27966	-3,7888	16
11137	058082	FUENLABRADA	CTRA.M506-POL.IND.FUENSANTA	428696,1803	4463001,48	40,31449	-3,83919	14
11173	058075	FUENLABRADA	FRANCIA-PºSETUBAL	431105,966	4459726,214	40,28519	-3,81048	17
11174	058083	FUENLABRADA	FRANCIA-PºSETÚBAL	431113,8051	4459720,274	40,28514	-3,81039	1
11675	058066	FUENLABRADA	AV.PABLO IGLESIAS-DOLORES IBÁRRURI	429037,3647	4461790,771	40,30361	-3,83504	16
11676	058046	FUENLABRADA	AV.PABLO IGLESIAS-ENCUENTRO	428521,9336	4461574,791	40,30162	-3,84108	20
11677	058060	FUENLABRADA	AV.PABLO IGLESIAS-ENCUENTRO	428539,4055	4461539,68	40,30131	-3,84087	19
11678	058045	FUENLABRADA	AV.PABLO IGLESIAS-MARIA MOLINER	428550,6794	4460975,16	40,29623	-3,84068	20
11679	058059	FUENLABRADA	AV.PABLO IGLESIAS-ALEGRIA	428577,6067	4460967,474	40,29616	-3,84036	19
11680	058043	FUENLABRADA	AV.PABLO IGLESIAS-FEDERICA MONTSENY	428935,5703	4460960,156	40,29612	-3,83615	20
11681	058061	FUENLABRADA	AV.PABLO IGLESIAS-DOLORES IBARRURI	428942,0595	4460971,845	40,29623	-3,83607	19
12024	058086	FUENLABRADA	AV.PABLO IGLESIAS-URB.NUEVO VERSALLES	429233,4041	4461186,451	40,29819	-3,83267	16
12025	058028	FUENLABRADA	AV.PABLO IGLESIAS-CENTRO COMERCIAL	429207,1482	4461645,228	40,30232	-3,83303	19
12026	058048	FUENLABRADA	AV.PABLO IGLESIAS-CENTRO COMERCIAL	429202,8949	4461670,466	40,30254	-3,83308	5
12027	058062	FUENLABRADA	AV.PABLO IGLESIAS-AV.CIUDAD JARDÍN	429340,1363	4461421,612	40,30031	-3,83144	19
12425	058085	FUENLABRADA	AV.PABLO IGLESIAS-AV.LIBERTAD	428686,5476	4461796,353	40,30363	-3,83917	16
12426	058073	FUENLABRADA	AV.PABLO IGLESIAS-ALBA	428670,3956	4461813,204	40,30378	-3,83936	5
12528	058064	FUENLABRADA	AV.ESPAÑA-BARCELONA	432638,229	4460635,614	40,29351	-3,79255	8
12630	058095	FUENLABRADA	CºDEL MOLINO-HOSPITAL DE FUENLABRADA	430615,2055	4459745,178	40,28532	-3,81625	8
12630	058068	FUENLABRADA	CºDEL MOLINO-HOSPITAL DE FUENLABRADA	430615,2055	4459745,178	40,28532	-3,81625	8
12631	058071	FUENLABRADA	CºMOLINO-UNIVERSIDAD REY JUAN CARLOS	430395,638	4459785,398	40,28566	-3,81884	18
12632	058069	FUENLABRADA	CºMOLINO-UNIVERSIDAD REY JUAN CARLOS	430389,067	4459778,501	40,2856	-3,81892	18
12634	058072	FUENLABRADA	PºLORANCA-AV.NUEVO VERSALLES	429278,7365	4460498,347	40,29199	-3,83206	18
12636	058067	FUENLABRADA	GABRIELA MISTRAL-AV.OCHO DE MARZO	429176,5999	4460864,235	40,29528	-3,8333	18
12637	058074	FUENLABRADA	GABRIELA MISTRAL-INSTITUTO	429146,7426	4460642,309	40,29328	-3,83363	17
12638	058113	FUENLABRADA	CºDEL MOLINO-HOSPITAL DE FUENLABRADA	430623,2626	4459782,376	40,28565	-3,81616	8
12638	058070	FUENLABRADA	CºDEL MOLINO-HOSPITAL DE FUENLABRADA	430623,2626	4459782,376	40,28565	-3,81616	8
12790	058084	FUENLABRADA	BARCELONA-EST.LA SERNA	432677,528	4460944,659	40,29629	-3,79212	3
12866	058110	FUENLABRADA	COMUNIDAD DE MADRID-HIGUERAL	432137,2824	4458842,64	40,27731	-3,79825	9
12867	058077	FUENLABRADA	FUENTESAUCA-FONSECA	432389,391	4458860,429	40,27749	-3,79529	16
12869	058078	FUENLABRADA	FUENTEVAQUEROS-HONTANAR	432570,5344	4458669,638	40,27579	-3,79314	17
12870	058079	FUENLABRADA	NORIA-FONTANA	432857,3549	4458827,636	40,27724	-3,78978	17

12872	058076	FUENLABRADA	NORIA-ERAS	432668,6323	4458800,12	40,27697	-3,792	17
15956	058111	FUENLABRADA	AV.REGIONES-NAZARET	432141,571	4460005,514	40,28779	-3,79833	9
15957	058106	FUENLABRADA	AV.REGIONES-NAZARET	432156,166	4460005,737	40,28779	-3,79816	10
15958	058107	FUENLABRADA	MÁLAGA-POLVORANCA	432455,101	4460014,523	40,2879	-3,79464	10
15959	058108	FUENLABRADA	MÁLAGA-VILLALBA	432442,164	4460008,579	40,28784	-3,79479	10
16173	058129	FUENLABRADA	AV.CANTUEÑA-CTRA.M506	435259,8831	4458503,668	40,27451	-3,76149	5
16176	058102	FUENLABRADA	AV.INDUSTRIA-FRAGUA	435495,2018	4457882,748	40,26893	-3,75866	11
17790	058123	FUENLABRADA	MÓSTOLES-OVIEDO	431247,7329	4460584,633	40,29293	-3,8089	7
18166	058115	FUENLABRADA	AV.HOSPITAL-LOS GALENOS	430389,548	4460131,868	40,28878	-3,81895	8
18167	058114	FUENLABRADA	AV.HOSPITAL-GABRIEL FALOPIO	430389,274	4460098,647	40,28848	-3,81895	8
18168	058116	FUENLABRADA	AV.HOSPITAL-RAMÓN Y CAJAL	430204,149	4460404,609	40,29122	-3,82116	8
18169	058117	FUENLABRADA	AV.HOSPITAL-RAMÓN Y CAJAL	430185,826	4460402,428	40,2912	-3,82138	8
18170	058118	FUENLABRADA	AV.VIVERO-PENSAMIENTOS	429839,4116	4460738,105	40,2942	-3,82549	8
18171	058119	FUENLABRADA	AV.VIVERO-PENSAMIENTOS	429832,2413	4460730,615	40,29413	-3,82557	8
18649	058125	FUENLABRADA	C°SAN MARCOS-AVERROES	429980,1835	4460095,38	40,28842	-3,82376	7
18650	058124	FUENLABRADA	C°SAN MARCOS-AVERROES	430007,5962	4460049,24	40,28801	-3,82344	7
18651	058126	FUENLABRADA	C°SAN MARCOS-CAMPO FERNANDO TORRES	429642,5863	4460375,924	40,29092	-3,82777	7
19157	058132	FUENLABRADA	LUIS SAUQUILLO-GRECIA	432124,1779	4459259,902	40,28107	-3,79845	2
20182	058135	FUENLABRADA	TANATORIO FUENLABRADA	433600,884	4458734,594			1
10300	059003	FUENTE EL SAZ DE JARAMA	AV.JULIÁN SÁNCHEZ-CONSTITUCIÓN	456480,0137	4498180,142	40,63332	-3,51463	19
10301	059005	FUENTE EL SAZ DE JARAMA	AV.JULIÁN SÁNCHEZ-CONSTITUCIÓN	456486,4533	4498197,354	40,63347	-3,51455	19
11101	059001	FUENTE EL SAZ DE JARAMA	CTRA.TORRELAGUNA-LAS CLARISAS	456805,2419	4498643,676	40,63751	-3,51081	24
11102	059002	FUENTE EL SAZ DE JARAMA	AV.PILAR-MADRID	456120,6299	4498163,338	40,63314	-3,51888	5
12085	059004	FUENTE EL SAZ DE JARAMA	CTRA.TORRELAGUNA-LAS CLARISAS	456814,9303	4498636,352	40,63744	-3,5107	19
12340	059007	FUENTE EL SAZ DE JARAMA	AV.YERBAS DULCES-CUATRO CALLES	456726,5284	4497933,19	40,6311	-3,5117	19
12341	059008	FUENTE EL SAZ DE JARAMA	AV.YERBAS DULCES-CUATRO CALLES	456683,6193	4497918,232	40,63097	-3,5122	19
12342	059006	FUENTE EL SAZ DE JARAMA	AV.PILAR-MADRID	456154,9049	4498157,206	40,63309	-3,51847	19
09536	060002	FUENTIDUEÑA DE TAJO	AV.ELENA SORIANO-VIRGEN DE ALARILLA	486337,7773	4440784,771	40,11726	-3,16033	18
09852	060001	FUENTIDUEÑA DE TAJO	CTRA.A3-FUENTIDUEÑA DE TAJO	486771,1013	4441293,501	40,12185	-3,15525	19
09853	060003	FUENTIDUEÑA DE TAJO	CTRA.A3-FUENTIDUEÑA DE TAJO	487013,0248	4441092,313	40,12005	-3,15241	14
10431	060004	FUENTIDUEÑA DE TAJO	COMUNIDAD MADRID-COLONIA TIerno GALVÁN	486691,092	4441114,986	40,12024	-3,15619	14
16733	060005	FUENTIDUEÑA DE TAJO	ORQUÍDEAS-JAZMINES	485797,8847	4440438,997	40,11414	-3,16666	11
06066	061022	GALAPAGAR	CTRA.LA NAVATA-ERMITA LA NAVATA	416613,0473	4494259,445	40,59494	-3,98549	20
06070	061032	GALAPAGAR	CTRA.TORRELODONES-CAÑUELO	415292,2466	4492308,628	40,57723	-4,00083	18
06072	061042	GALAPAGAR	CTRA.TORRELODONES-URB.LOS JARALES	417775,057	4492943,194	40,5832	-3,97158	14
06074	061013	GALAPAGAR	SOBERANÍA-PZA.CRUIZ ROJA	414905,2471	4491965,508	40,5741	-4,00536	15
06075	061016	GALAPAGAR	PZA.GUIJO-URB.EL GUIJO	413527,4519	4495363,117	40,60456	-4,0221	24
06077	061004	GALAPAGAR	CTRA.TORRELODONES-CAÑUELO	415305,7826	4492299,599	40,57715	-4,00067	26
06077	061003	GALAPAGAR	CTRA.TORRELODONES-CAÑUELO	415305,7826	4492299,599	40,57715	-4,00067	26
06078	061018	GALAPAGAR	CTRA.TORRELODONES-URB.LOS JARALES	417827,8461	4492938,101	40,58316	-3,97096	24
06082	061017	GALAPAGAR	CTRA.LA NAVATA-URB.CARRANZA	415997,9664	4493292,36	40,58616	-3,99263	24
06083	061021	GALAPAGAR	CTRA.LA NAVATA-SOL	416413,8073	4493787,223	40,59066	-3,98778	21
06084	061010	GALAPAGAR	CTRA.LA NAVATA-ERMITA LA NAVATA	416624,9173	4494261,653	40,59496	-3,98535	25
06085	061007	GALAPAGAR	CTRA.LA NAVATA-EST.GALAPAGAR LA NAVATA	416847,3458	4494741,426	40,5993	-3,98278	0
06086	061011	GALAPAGAR	AV.BOHEMIA-FUENTES CLARAS	417869,9529	4495144,907	40,60304	-3,97075	25
06087	061012	GALAPAGAR	AV.TOSCANIA-TEJAS VERDES	418139,9715	4494435,74	40,59668	-3,96747	25
06153	061040	GALAPAGAR	CTRA.M505-URB.RONCESVALLES	417881,5663	4490708,305	40,56308	-3,97004	16
06155	061001	GALAPAGAR	CTRA.M505-PZA.CRUIZ ROJA	414959,485	4491922,033	40,57371	-4,00471	9
06157	061005	GALAPAGAR	CTRA.M505-URB.VISTANEVADA	413631,5215	4492345,979	40,5774	-4,02046	26
06158	061002	GALAPAGAR	CTRA.EL ESCORIAL-PZA.CRUIZ ROJA	414754,9855	4491995,825	40,57436	-4,00714	10
06159	061024	GALAPAGAR	CTRA.M505-URB.LOS GAMOS	416336,5428	4491509,81	40,57014	-3,98839	2

06160	061041	GALAPAGAR	CTRA.M505-URB.RONCESVALLES	417910,3916	4490657,914	40,56263	-3,96969	15
09072	061020	GALAPAGAR	CTRA.TORRELODONES-URB.EL CORZO	415737,6456	4492269,708	40,57693	-3,99557	21
09144	061039	GALAPAGAR	CTRA.M510-URB.EL CERRILLO	414255,8685	4491196,599	40,56711	-4,01292	14
09148	061048	GALAPAGAR	CTRA.GALAPAGAR-URB.EL CERRILLO	414383,4633	4491438,934	40,5693	-4,01145	5
09945	061019	GALAPAGAR	GUADARRAMA-CENTRO CULTURAL	414597,1124	4492905,773	40,58254	-4,00913	22
09948	061034	GALAPAGAR	CTRA.M510-COLONIA ESPAÑA	413179,5968	4497441,912	40,62325	-4,0265	0
09949	061014	GALAPAGAR	CTRA.M510-COLONIA ESPAÑA	413179,9413	4497491,757	40,6237	-4,0265	18
09998	061006	GALAPAGAR	SOBERANÍA-PZA. CRUZ ROJA	414948,5643	4491995,545	40,57438	-4,00485	21
09999	061009	GALAPAGAR	GUADARRAMA-AYUNTAMIENTO	414816,0049	4492648,782	40,58025	-4,0065	3
10889	061025	GALAPAGAR	MONTE PEREGRINOS-COLEGIO	419021,4381	4494218,343	40,59481	-3,95702	19
11094	061044	GALAPAGAR	CTRA.M505-COLEGIO	415590,908	4491692,646	40,57171	-3,99722	10
11095	061023	GALAPAGAR	CTRA.M505-COLEGIO	415591,3905	4491686,847	40,57166	-3,99722	5
12156	061026	GALAPAGAR	CTRA.LA NAVATA-URB.LOS OLMOS	416826,083	4495167,028	40,60313	-3,98309	19
12454	061015	GALAPAGAR	CTRA.M510-URB.CONGOSTO	414375,3994	4493580,782	40,5886	-4,01184	18
12455	061037	GALAPAGAR	CTRA.M510-URB.CONGOSTO	414393,969	4493629,442	40,58904	-4,01162	17
12456	061043	GALAPAGAR	CTRA.GUADARRAMA-INSTITUTO	414426,8222	4492879,128	40,58228	-4,01113	12
12457	061029	GALAPAGAR	CTRA.GUADARRAMA-INSTITUTO	414429,7858	4492916,534	40,58262	-4,0111	19
12458	061030	GALAPAGAR	CTRA.GUADARRAMA-URB.LA HERRADURA	414446,8825	4492590,139	40,57968	-4,01086	19
12459	061035	GALAPAGAR	CTRA.GUADARRAMA-COLEGIO	414458,6499	4492649,028	40,58021	-4,01073	17
12461	061031	GALAPAGAR	PEDRIZA-CEMENTERIO VIEJO	414668,5874	4492553,015	40,57937	-4,00823	19
12463	061027	GALAPAGAR	ESCUELAS-MERCADO	415046,1794	4492684,498	40,58059	-4,00379	15
12464	061028	GALAPAGAR	CTRA.VILLALBA-SAN GREGORIO	415357,6719	4492792,972	40,5816	-4,00012	19
12505	061038	GALAPAGAR	CTRA.GUADARRAMA-PERALED A	414520,2557	4492131,957	40,57556	-4,00993	17
12506	061036	GALAPAGAR	CTRA.GUADARRAMA-PERALED A	414513,1478	4492128,911	40,57553	-4,01001	1
17852	061045	GALAPAGAR	CTRA.COLMENAREJO-PZA.CRUZ ROJA	414847,006	4491893,162	40,57344	-4,00604	9
18493	061047	GALAPAGAR	CTRA.LA NAVATA-CENTRO DE SALUD	415712,6637	4492994,315	40,58345	-3,99596	8
18494	061046	GALAPAGAR	CTRA.LA NAVATA-CENTRO DE SALUD	415703,3171	4492993,752	40,58344	-3,99607	8
10354	062001	GARGANTA DE LOS MONTES	CTRA.M604-CRUCE GARGANTA	441059,4415	4532547,746	40,94194	-3,70021	2
20423	062002	GARGANTA DE LOS MONTES	GARGANTA DE LOS MONTES-SAN ISIDRO	441915,804	4530303,34	40,92178	-3,68983	0
10376	063001	GARGANTILLA DEL LOZOYA	CTRA.M634-PINILLA DE BUITRAGO	441674,77	4536877,3	40,98098	-3,69331	2
06005	065042	GETAFE	AV.JUAN DE LA CIERVA-PZA.LAS HERAS	438388,5333	4462165,948	40,30774	-3,72505	19
06348	065035	GETAFE	MAGDALENA-PZA.CANTO REDONDO	438140,0786	4462193,32	40,30796	-3,72797	20
07414	065078	GETAFE	AV.JUAN DE LA CIERVA-PZA.DE ESPAÑA	438392,5304	4462228	40,30829	-3,72501	17
07415	065011	GETAFE	ARBOLEDA-PZA.BESO	438073,1969	4461860,369	40,30496	-3,72873	2
08128	065079	GETAFE	AV.LOS ÁNGELES-ISAAC PERAL	438519,4352	4462360,695	40,3095	-3,72353	17
08130	065036	GETAFE	CTRA.M301-COMPLEJO DEPORTIVO	444405,5516	4464016,796	40,32483	-3,65441	19
08133	065037	GETAFE	CASERÍO DE PERALES-APARCAMIENTO	445511,903	4463254,585	40,31804	-3,64132	2
08214	065103	GETAFE	AV.BUENOS AIRES-BIBLIOTECA	437395,2132	4464048,91	40,32462	-3,73692	10
08216	065022	GETAFE	AV.BUENOS AIRES-EDUARDO TORROJA	437449,74	4464445,117	40,3282	-3,73632	19
08217	065012	GETAFE	AUSTRIA-BARRIO EL BERCIAL	437408,3443	4464215,965	40,32613	-3,73678	19
08218	065014	GETAFE	AV.BUENOS AIRES-BIBLIOTECA	437375,7574	4464039,015	40,32453	-3,73715	19
08225	065032	GETAFE	CTRA.M406-HOSPITAL DE GETAFE	437088,9239	4462788,962	40,31325	-3,7404	27
08226	065058	GETAFE	CTRA.M406-HOSPITAL DE GETAFE	437080,3652	4462778,43	40,31316	-3,7405	19
08227	065039	GETAFE	CTRA.A42-PARQUE SECTOR III	437128,7499	4461991,789	40,30607	-3,73986	15
08229	065044	GETAFE	AV.REYES CATÓLICOS-VELÁZQUEZ	437255,3739	4461539,624	40,30201	-3,73832	0
08230	065069	GETAFE	AV.REYES CATÓLICOS-VELÁZQUEZ	437248,9045	4461538,137	40,302	-3,7384	0
08231	065126	GETAFE	AV.REYES CATÓLICOS-CÓNDOR	437209,7632	4461756,637	40,30396	-3,73888	0
08232	065007	GETAFE	AV.REYES CATÓLICOS-CÓNDOR	437218,8729	4461756,17	40,30396	-3,73877	0
08235	065107	GETAFE	AV.ESPAÑA-EST.JUAN DE LA CIERVA	438569,7929	4462548,717	40,3112	-3,72295	8
08236	065010	GETAFE	AV.REYES CATÓLICOS-ÁNADES	437115,6285	4462262,91	40,30851	-3,74004	0
08237	065009	GETAFE	AV.REYES CATÓLICOS-ÁNADES	437124,4535	4462259,695	40,30849	-3,73993	0

08239	065106	GETAFE	AV.ESPAÑA-ALICANTE	438706,8445	4462732,052	40,31286	-3,72136	8
08241	065119	GETAFE	LEGANÉS-BATRES	437384,142	4462475,367	40,31045	-3,7369	2
08242	065027	GETAFE	LEGANÉS-ALVARADO	437401,8932	4462530,282	40,31094	-3,73669	27
08242	065028	GETAFE	LEGANÉS-ALVARADO	437408,0367	4462531,482	40,31096	-3,73662	27
08242	065026	GETAFE	LEGANÉS-ALVARADO	437395,7641	4462528,361	40,31093	-3,73677	8
08243	065008	GETAFE	GRECO-EST.ALONSO DE MENDOZA	437326,9106	4461435,053	40,30107	-3,73747	1
08245	065071	GETAFE	AV.LOS ÁNGELES-AMBULATORIO	439048,711	4462353,64	40,30947	-3,7173	10
08245	065122	GETAFE	AV.LOS ÁNGELES-AMBULATORIO	439066,053	4462353,99	40,30948	-3,71709	2
08249	065061	GETAFE	PºJOHN LENNON-CARPINTEROS	440452,2393	4461760,662	40,30423	-3,70073	21
08256	065091	GETAFE	AV.JUAN CARLOS I-CENTRO SALUD MENTAL	436991,7867	4460984,197	40,29699	-3,74137	6
08258	065020	GETAFE	AV.JUAN CARLOS I-C.C.GETAFE 3	436722,6115	4461041,587	40,29748	-3,74454	6
08264	065017	GETAFE	AV.JUAN CARLOS I-POLICIA LOCAL	436305,3186	4460052,444	40,28854	-3,74935	7
08265	065023	GETAFE	AV.ARCAS DEL AGUA-AV.JUAN CARLOS I	436358,6275	4460157,31	40,28949	-3,74873	7
08266	065015	GETAFE	AV.ARCAS DEL AGUA-COLEGIO	436480,2799	4460353,367	40,29126	-3,74732	7
08268	065024	GETAFE	AV.ARCAS DEL AGUA-EST.CONSERVATORIO	436664,6844	4460612,74	40,29361	-3,74518	7
08271	065018	GETAFE	AV.JUAN CARLOS I-SIRIO	436550,5375	4459875,053	40,28696	-3,74645	19
08278	065062	GETAFE	PºJOHN LENNON-DIESEL	440458,5854	4461750,084	40,30414	-3,70065	21
08279	065050	GETAFE	LISBOA-GUARDIA CIVIL	437642,2768	4461539,99	40,30204	-3,73377	25
08280	065060	GETAFE	TOLEDO-ERMITA SAN ISIDRO	437639,9352	4461427,023	40,30102	-3,73379	21
08284	065088	GETAFE	GENERAL PINGARRÓN-COLEGIO	437754,4741	4462297,206	40,30887	-3,73252	4
08288	065092	GETAFE	AV.JUAN CARLOS I-SAUCES	436142,2241	4460870,934	40,2959	-3,75135	4
08291	065118	GETAFE	MADRID-PIZARRO	438175,3631	4462744,479	40,31293	-3,72761	2
08292	065004	GETAFE	MADRID-DAOÍZ	438195,2902	4462835,559	40,31375	-3,72739	6
08293	065045	GETAFE	MADRID-UNIVERSIDAD	438210,8004	4463063,101	40,3158	-3,72723	2
08294	065001	GETAFE	MADRID-UNIVERSIDAD	438231,6843	4463171,929	40,31679	-3,72699	6
08295	065056	GETAFE	VELARDE-UNIVERSIDAD	438462,2387	4463095,286	40,31611	-3,72427	24
08296	065111	GETAFE	MADRID-PZA.VICTORIA KENT	438247,8018	4463398,167	40,31883	-3,72682	6
08297	065021	GETAFE	MADRID-PZA.VICTORIA KENT	438258,4549	4463433,45	40,31914	-3,7267	6
08300	065055	GETAFE	AV.LIBERTAD-PZA.COMUNIDADES	436559,3813	4459453,797	40,28317	-3,7463	24
08302	065064	GETAFE	AV.JUAN CARLOS I-PZA.PRÍNCIPE ASTURIAS	436560,707	4459850,412	40,28674	-3,74633	18
08311	065029	GETAFE	AV.JUAN DE LA CIERVA-PZA.ESPAÑA	438381,745	4462348,765	40,30938	-3,72515	27
08316	065003	GETAFE	AV.JUAN DE LA CIERVA-PZA.SAN SEBASTIÁN	438225,1871	4462683,635	40,31239	-3,72702	12
08317	065031	GETAFE	AV.GIBRALTAR-CATALUÑA	438413,666	4462515,186	40,31088	-3,72479	0
08320	065073	GETAFE	AV.LOS ÁNGELES-AV.ARAGÓN	438764,1092	4462370,824	40,30961	-3,72065	17
08323	065019	GETAFE	AV.LOS ÁNGELES-AMBULATORIO	439118,5401	4462348,567	40,30943	-3,71648	19
08324	065048	GETAFE	AV.ARAGÓN-BADAJOS	438948,7891	4462566,309	40,31138	-3,71849	2
08325	065049	GETAFE	AV.ARAGÓN-EXTREMADURA	439212,3426	4462715,605	40,31275	-3,71541	26
08326	065057	GETAFE	AV.CIUDADES-AV.ESPAÑA	439013,686	4462949,081	40,31495	-3,7179	23
08332	065005	GETAFE	AV.ESPAÑA-EST.JUAN DE LA CIERVA	438563,042	4462554,096	40,31125	-3,72303	8
08336	065046	GETAFE	SÁNCHEZ MORATE-AV.LAS CIUDADES	438664,4347	4463167,245	40,31678	-3,7219	26
08340	065086	GETAFE	AV.JUAN CARLOS I-OFICINA CORREOS	436395,7965	4460996,59	40,29705	-3,74838	16
08345	065097	GETAFE	PºJOHN LENNON-EST.GETAFE INDUSTRIAL	439805,5776	4461855,713	40,30504	-3,70834	6
09023	065096	GETAFE	JUAN DE MAIRENA-CENTRO DE SALUD	444123,478	4463808,382	40,32294	-3,65771	14
09026	065002	GETAFE	JUAN DE MAIRENA-CENTRO DE SALUD	444142,56	4463846,461	40,32328	-3,65749	22
09535	065030	GETAFE	AV.FEDERICA MONTSENY-AV.CIUDADES	438315,697	4463539,744	40,32019	-3,72588	18
09543	065034	GETAFE	CTRA.A42-HOSPITAL DE GETAFE	437105,1426	4462612,767	40,31167	-3,74019	27
09546	065033	GETAFE	CTRA.A42-HOSPITAL DE GETAFE	437235,624	4462744,986	40,31287	-3,73867	27
10806	065074	GETAFE	AV.DON JUAN BORBÓN-PARQUE ANDALUCÍA	439593,2564	4462700,409	40,31264	-3,71092	17
10807	065075	GETAFE	AV.DON JUAN BORBÓN-PARQUE ANDALUCÍA	439585,3451	4462694,122	40,31258	-3,71102	17
10808	065053	GETAFE	AV.DON JUAN BORBÓN-PLAZA DE TOROS	439402,1366	4463016,253	40,31547	-3,7132	24
10809	065052	GETAFE	AV.DON JUAN BORBÓN-PLAZA DE TOROS	439393,0921	4463011,665	40,31543	-3,71331	24

10810	065054	GETAFE	AV.DON JUAN BORBÓN-GIRALDA	439230,7843	4463297,943	40,31799	-3,71525	24
10811	065051	GETAFE	AV.DON JUAN BORBÓN-GIRALDA	439221,9019	4463291,955	40,31794	-3,71535	24
10812	065038	GETAFE	AV.ESPAÑA-AV.CIUDADES	438888,966	4462974,425	40,31534	-3,71897	8
10813	065108	GETAFE	AV.ESPAÑA-AV.CIUDADES	438901,226	4463026,533	40,31553	-3,7191	8
10814	065109	GETAFE	AV.ESPAÑA-GERONA	438701,4053	4462735,682	40,31289	-3,72142	8
11401	065084	GETAFE	EDUARDO TORROJA-COLEGIO	437352,6369	4464395,836	40,32775	-3,73746	16
11484	065115	GETAFE	HOCES DEL CABRIEL-GROENLANDIA	443761,5849	4464102,294	40,32556	-3,66199	3
11714	065090	GETAFE	MADRID-EST.LAS MARGARITAS UNIVERSIDAD	438294,055	4463804,581	40,32249	-3,72632	15
11718	065016	GETAFE	AV.MARÍA ZAMBRANO-GABRIELA MISTRAL	438605,7495	4464172,244	40,32583	-3,72269	17
11719	065065	GETAFE	AV.MARÍA ZAMBRANO-GABRIELA MISTRAL	438607,5444	4464181,23	40,32591	-3,72266	17
11720	065123	GETAFE	AV.RIGOBERTA MENCHÚ-EST.LOS ESPARTALES	438891,508	4464044,176	40,32473	-3,71937	1
11720	065124	GETAFE	AV.RIGOBERTA MENCHÚ-EST.LOS ESPARTALES	438888,311	4464046,666	40,32475	-3,71941	1
11722	065100	GETAFE	AV.RIGOBERTA MENCHÚ-CENTRO DE SALUD	439194,7871	4463811,054	40,32261	-3,71572	11
11723	065089	GETAFE	AV.RIGOBERTA MENCHÚ-CENTRO DE SALUD	439198,7835	4463817,404	40,32267	-3,71567	2
11725	065066	GETAFE	AV.RIGOBERTA MENCHÚ-MANUELA MALASAÑA	439421,0975	4463646,86	40,32115	-3,71304	18
11734	065067	GETAFE	AV.MARÍA ZAMBRANO-C.C.BULEVAR	438785,3992	4464104,959	40,32523	-3,72056	18
12389	065083	GETAFE	RÍO ODIEL-NASSICA	440454,5	4458006,349	40,27041	-3,70035	17
12390	065082	GETAFE	RÍO ODIEL-NASSICA	440429,975	4458004,81	40,2704	-3,70064	17
12453	065063	GETAFE	NASSICA-CENTRO OUTLET	440948,6111	4458107,061	40,27136	-3,69455	18
12466	065068	GETAFE	ISLAS SALOMÓN-ISLAS CANARIAS	436250,3051	4459296,374	40,28172	-3,74992	18
12468	065095	GETAFE	ISLAS CANARIAS-ISLAS CAROLINAS	436034,4926	4459488,315	40,28344	-3,75248	14
12470	065070	GETAFE	ISLAS CANARIAS-ISLAS GUAITECAS	435757,2604	4459726,378	40,28556	-3,75577	18
12472	065085	GETAFE	ISLAS CANARIAS-EST.ARROYO CULEBRO	435601,8494	4460030,588	40,28829	-3,75762	16
12533	065025	GETAFE	RÍO ALMANZORA-RÍO GUADALETE	439776,1763	4458073,846	40,27097	-3,70833	18
12594	065094	GETAFE	CTRA.A4-POL.IND.LOS OLIVOS	441199,3051	4463189,062	40,31715	-3,69207	15
12695	065080	GETAFE	RÍO ODIEL-BEMBÉZAR	440409,6381	4458614,452	40,27589	-3,70094	17
12981	065081	GETAFE	RÍO TINTO-RÍO ODIEL	440441,7151	4458425,433	40,27419	-3,70054	17
15368	065098	GETAFE	SÁNCHEZ MORATE-PZA.JESÚS JIMÉNEZ DÍAZ	438619,5096	4463004,704	40,31531	-3,72241	12
15860	065101	GETAFE	ISLAS CANARIAS-RESIDENCIA	435293,781	4460729,475	40,29456	-3,76132	10
16007	065099	GETAFE	FERROCARRIL-EST.GETAFE CENTRO	437618,7464	4462329,032	40,30915	-3,73412	2
17436	065102	GETAFE	LA CIEGUITA DE GETAFE-BOMBEROS	437062,5486	4462961,98	40,31481	-3,74073	10
17438	065114	GETAFE	AV.SALVADOR ALLENDE-AV.CHILE	437196,4063	4463472,813	40,31942	-3,7392	3
17439	065117	GETAFE	AV.SALVADOR ALLENDE-AV.CHILE	437139,6249	4463512,923	40,31978	-3,73988	2
17440	065105	GETAFE	AV.PAZ-AV.CHILE	437457,3944	4463378,7	40,31859	-3,73612	10
17448	065104	GETAFE	AV.CMTE.JOSÉ M.RIPOLLÉS-EST.EL BERCIAL	437997,7969	4464514,816	40,32887	-3,72987	10
17449	065125	GETAFE	AV.CMTE.JOSÉ M.RIPOLLÉS-EST.EL BERCIAL	437992,5869	4464502,93	40,32876	-3,72993	1
17864	065112	GETAFE	HOCES DEL CABRIEL-MONTE PERDIDO	443750,6343	4464137,884	40,32588	-3,66212	3
18702	065110	GETAFE	CTRA.M301-CONVENTO	447392,8481	4460808,162	40,29612	-3,61898	7
18970	065116	GETAFE	AV.ROCINANTE-DULCINEA DEL TOBOSO	440402,4892	4463161,255	40,31685	-3,70144	3
19203	065113	GETAFE	AV.CABALLERO T.FIGURA-AV.ALONZA LORENZO	440394,207	4463282,586	40,31794	-3,70155	3
19210	065120	GETAFE	AV.MANUEL AZAÑA-PºIGNACIO H.DE CISNEROS	436209,456	4461465,911	40,30127	-3,75062	2
20118	065121	GETAFE	AV.RIGOBERTA MENCHÚ-EST.LOS ESPARTALES	438891,62	4464052,722	40,32477	-3,71931	2
08113	066014	GRIÑÓN	CTRA.M405-POL.IND.LAS NACIONES	428174,2169	4453248,77	40,22659	-3,84424	10
08115	066005	GRIÑÓN	AV.HUMANES-LUNA	427794,8521	4452387,775	40,2188	-3,8486	18
08116	066001	GRIÑÓN	FUENTE DE LA SALUD-POLIDEPORTIVO	427433,0153	4451963,344	40,21495	-3,85281	4
09134	066007	GRIÑÓN	AV.NAVALCARNERO-URB.LOS NIDOS	426535,2948	4451749,863	40,21295	-3,86333	7
09140	066003	GRIÑÓN	AV.NAVALCARNERO-URB.LOS NIDOS	426545,3594	4451746,313	40,21291	-3,86321	7
12170	066006	GRIÑÓN	AV.PORTUGAL-URB.LOS CEDROS	427127,9304	4451485,726	40,21062	-3,85634	18
12172	066009	GRIÑÓN	AV.CAÑADA TOLEDANA-VILLAR	426992,0342	4452006,539	40,2153	-3,85799	17
12173	066004	GRIÑÓN	AV.CAÑADA TOLEDANA-JARDINES ALHAMBRA	426996,1719	4452007,276	40,2153	-3,85794	18
12175	066002	GRIÑÓN	AV.CAÑADA TOLEDANA-ERAS	427098,6011	4452233,202	40,21735	-3,85677	18

12176	066010	GRIÑÓN	ERMITA-FEDERICO GARCIA LORCA	427461,668	4452301,991	40,218	-3,85251	17
12738	066015	GRIÑÓN	CTRA.M404-URB.LAS LADERAS	429515,6237	4450988,998	40,20635	-3,82823	4
12740	066016	GRIÑÓN	AV.PORTUGAL-POL.IND.LA ESTACIÓN	427262,846	4451063,203	40,20682	-3,8547	0
16787	066013	GRIÑÓN	CTRA.M405-POL.IND.GOÑI	427968,9578	4452739,017	40,22198	-3,8466	10
16788	066012	GRIÑÓN	CTRA.M405-POL.IND.GOÑI	427957,4971	4452729,296	40,22189	-3,84673	10
09714	067001	GUADALIX DE LA SIERRA	AV.ALEJANDRO RUBIO-CALERIZA	440626,4665	4515241,23	40,78601	-3,7037	2
09715	067002	GUADALIX DE LA SIERRA	AV.ALEJANDRO RUBIO-ERAS DE ARRIBA	440944,7359	4515088,513	40,78466	-3,69991	4
10251	067003	GUADALIX DE LA SIERRA	CAÑO-URB.LAS CIGÜEÑAS	441424,1771	4515001,762	40,78391	-3,69422	15
11845	067007	GUADALIX DE LA SIERRA	CTRA.M-608-URB.GUADALCAMPO	440284,078	4515160,085	40,78526	-3,70775	9
15713	067005	GUADALIX DE LA SIERRA	PRADO PANETES-COLEGIO	441315,9269	4514782,688	40,78193	-3,69549	0
17319	067006	GUADALIX DE LA SIERRA	CTRA.M608-URB.LAS CUMBRES	440289,5092	4515181,517	40,78545	-3,70769	11
20218	067004	GUADALIX DE LA SIERRA	EGIDO-PARQUE GUILLERMO RUBIO	441951,348	4515035,713	40,78426	-3,68798	1
09238	068009	GUADARRAMA	CTRA.NVI-URB.GRANDES VALLES	412279,6256	4499870,628	40,64503	-4,03747	18
09252	068003	GUADARRAMA	CTRA.NVI-URB.FRESNOS DE LA JAROSA	408459,4356	4502481,545	40,66813	-4,08303	15
09253	068014	GUADARRAMA	ALFONSO SENRA-PZA.MAYOR	407939,8288	4502963,194	40,67241	-4,08925	1
09254	068013	GUADARRAMA	ALFONSO SENRA-GUARDIA CIVIL	408005,1057	4502891,094	40,67177	-4,08846	1
09256	068001	GUADARRAMA	CTRA.M622-ANTONIO MACHADO	407573,779	4503564,838	40,67779	-4,09367	26
09294	068005	GUADARRAMA	CTRA.M614-URB.EL PEÑÓN	408992,9211	4504746,1	40,68859	-4,07705	22
09296	068004	GUADARRAMA	CTRA.M614-URB.PRADO DE SAN JUAN	408559,5112	4503572,889	40,67797	-4,082	4
09297	068006	GUADARRAMA	CTRA.M623-URB.LA LLAMA	408698,8273	4503399,724	40,67643	-4,08033	20
09303	068010	GUADARRAMA	CTRA.NVI-URB.GRANDES VALLES	412249,8358	4499874,884	40,64507	-4,03783	18
10200	068002	GUADARRAMA	ESCORIALES-HOSPITAL GUADARRAMA	408155,2737	4502722,262	40,67027	-4,08666	26
12711	068008	GUADARRAMA	CTRA.M619-CLUB DEPORTIVO GUADARRAMA	411054,3056	4502049,703	40,66453	-4,05227	14
15666	068011	GUADARRAMA	MARQUÉS DE SANTILLANA-ALFONSO X	408310,827	4503000,879	40,67279	-4,08486	2
16659	068012	GUADARRAMA	SAN MACARIO-URB.LA JAROSA	407313,9109	4503099,889	40,67357	-4,09667	1
06038	072004	HOYO DE MANZANARES	AV.ASTURIAS-CANGAS DE ONÍS	420162,6122	4494902,785	40,60108	-3,94362	4
06039	072011	HOYO DE MANZANARES	AV.ASTURIAS-RIBADESELLA	420472,1068	4495123,314	40,6031	-3,94	18
06040	072014	HOYO DE MANZANARES	AV.ASTURIAS-SANTIÁÑEZ	420461,4629	4495494,911	40,60644	-3,94017	6
06041	072015	HOYO DE MANZANARES	RÍO SELLA-AV.ASTURIAS	420643,2674	4495766,42	40,60891	-3,93805	18
06042	072013	HOYO DE MANZANARES	RÍO SELLA-AUSEVA	420836,6786	4496051,376	40,61149	-3,9358	10
06046	072006	HOYO DE MANZANARES	URB.PARQUE LAS COLINAS	423482,8625	4495345,151	40,60538	-3,90444	26
06047	072010	HOYO DE MANZANARES	CTRA.M618-PUERTA 2 CAMPAMENTO	425376,5235	4497425,344	40,62429	-3,88231	8
06048	072001	HOYO DE MANZANARES	AV.PALOMA-FAUSTO MARTÍN	422525,5526	4496874,339	40,61907	-3,91594	27
06049	072008	HOYO DE MANZANARES	AV.BERZOSA-ARRA	421370,2186	4496404,22	40,61472	-3,92954	26
06050	072002	HOYO DE MANZANARES	RÍO SELLA-AUSEVA	420802,0148	4496086,617	40,61181	-3,93622	27
06051	072003	HOYO DE MANZANARES	RÍO SELLA-AV.ASTURIAS	420605,7744	4495746,466	40,60872	-3,93849	10
06052	072012	HOYO DE MANZANARES	AV.ASTURIAS-SANTIÁÑEZ	420435,9851	4495504,471	40,60653	-3,94047	18
06053	072005	HOYO DE MANZANARES	AV.ASTURIAS-RIBADESELLA	420464,9033	4495177,019	40,60358	-3,94009	27
06054	072009	HOYO DE MANZANARES	AV.ASTURIAS-CANGAS DE ONÍS	420129,4054	4494895,571	40,60101	-3,94402	26
06055	072007	HOYO DE MANZANARES	AV.ASTURIAS-UNIVERSIDAD	419839,6086	4494865,897	40,60072	-3,94744	26
16711	072020	HOYO DE MANZANARES	HURTADA-URB.LOS ENEBRALES	423666,2221	4497287,62	40,62289	-3,90251	3
17966	072017	HOYO DE MANZANARES	CTRA.M618-PUERTA PRINCIPAL CAMPAMENTO	425858,4911	4497912,544	40,62872	-3,87667	8
18256	072018	HOYO DE MANZANARES	HURTADA-PZA.IGLESIA	423324,3744	4497154,326	40,62166	-3,90653	2
18257	072019	HOYO DE MANZANARES	PZA.NUESTRA SRA.ROSARIO-PºMAYOR	423233,4208	4497176,348	40,62185	-3,90761	2
08099	073001	HUMANES DE MADRID	SANTIAGO RAMÓN Y CAJAL-BARRIO PICASSO	430163,6374	4456864,447	40,25933	-3,82125	5
08100	073010	HUMANES DE MADRID	MADRID-SAN PEDRO	429869,4506	4456524,949	40,25625	-3,82467	1
08101	073002	HUMANES DE MADRID	MADRID-MALLORCA	429932,906	4456591,67	40,25685	-3,82394	0
08102	073015	HUMANES DE MADRID	MADRID-OLIVO	429541,4722	4456139,216	40,25274	-3,82849	1
08103	073003	HUMANES DE MADRID	MADRID-CURRO ROMERO	429562,8366	4456148,695	40,25283	-3,82824	5
08105	073004	HUMANES DE MADRID	MADRID-FRANCISCO ENCINAS	429393,3951	4455976,799	40,25127	-3,83021	4
08106	073016	HUMANES DE MADRID	CTRA.M405-CAMPO DE FÚTBOL	429122,7844	4455523,758	40,24717	-3,83334	13

08107	073012	HUMANES DE MADRID	CTRA.M405-AV.UNIÓN EUROPEA	429153,8306	4455548,853	40,24739	-3,83298	12
08108	073013	HUMANES DE MADRID	CTRA-M405-POL.IND.PRADO LOS CABALLOS	429004,8763	4455235,802	40,24456	-3,8347	20
08111	073014	HUMANES DE MADRID	CTRA.M405-FÁBRICA DE CERILLAS	428560,8284	4454265,64	40,23578	-3,83981	20
08148	073007	HUMANES DE MADRID	CTRA.M405-POL.IND.WELL S	431145,1644	4458082,133	40,27038	-3,80984	7
08150	073027	HUMANES DE MADRID	CTRA.M405-POL.IND.MONTESOL	430617,1157	4457439,241	40,26455	-3,81598	16
08151	073009	HUMANES DE MADRID	CTRA.M405-POL.IND.MONTESOL	430632,5769	4457428,377	40,26445	-3,8158	16
08152	073028	HUMANES DE MADRID	CTRA.M405-POL.IND.CODEIN	430308,3807	4457067,939	40,26118	-3,81957	16
08153	073029	HUMANES DE MADRID	CTRA.M405-POL.IND.CODEIN	430308,7349	4457055,885	40,26107	-3,81957	16
08155	073021	HUMANES DE MADRID	AV.INDUSTRIA-ISLAS CÍES	430798,0638	4458500,247	40,27412	-3,81397	16
08160	073025	HUMANES DE MADRID	AV.INDUSTRIA-POL.IND.AGUSTÍN ALONSO	429651,221	4457999,447	40,26951	-3,8274	16
08161	073022	HUMANES DE MADRID	AV.INDUSTRIA-POL.IND.AGUSTÍN ALONSO	429681,223	4458000,71	40,26953	-3,82705	16
08163	073024	HUMANES DE MADRID	AV.INDUSTRIA-POL.IND.CALAHORROS	428912,48	4457657,101	40,26637	-3,83605	16
08164	073026	HUMANES DE MADRID	AV.INDUSTRIA-POL.IND.NUEVOS CALAHORROS	428514,6895	4457496,983	40,26489	-3,84071	16
08165	073023	HUMANES DE MADRID	AV.INDUSTRIA-POL.IND.EL LOMO	428532,2842	4457488,78	40,26482	-3,8405	16
12773	073020	HUMANES DE MADRID	AV.DEPORTES-INSTITUTO	430415,0784	4455513,972	40,24719	-3,81815	6
12773	073017	HUMANES DE MADRID	AV.DEPORTES-INSTITUTO	430415,0784	4455513,972	40,24719	-3,81815	6
12779	073018	HUMANES DE MADRID	AV.DEPORTES-PZA.DE LA JUVENTUD	429874,279	4455590,567	40,24781	-3,82495	17
07543	074148	LEGANES	AV.REY JUAN CARLOS I-EST.JULIÁN BESTEIRO	436088,8411	4465165,307	40,33458	-3,75241	7
07544	074149	LEGANES	AV.REY JUAN CARLOS I-EST.JULIÁN BESTEIRO	436053,086	4465179,001	40,3347	-3,75283	7
07548	074109	LEGANES	AV.REY JUAN CARLOS I-AV.EUROPA	436478,5271	4465195,838	40,33489	-3,74782	7
07549	074137	LEGANES	AV.REY JUAN CARLOS I-AV.EUROPA	436469,3507	4465210,949	40,33502	-3,74793	7
07604	074176	LEGANES	REY PASTOR-OFICINA INEM II	437415,9952	4464915,938	40,33244	-3,73676	10
07862	074042	LEGANES	CTRA.M409-LOS FRAILES	434539,8376	4463216,688	40,31691	-3,77044	0
07863	074043	LEGANES	CTRA.M409-LOS FRAILES	434587,6961	4463244,059	40,31716	-3,76988	0
07864	074186	LEGANES	AV.DOCTOR FLEMING-COLEGIO	434930,7381	4463838,11	40,32254	-3,76591	0
07865	074114	LEGANES	AV.ORELLANA-HOSPITAL SEVERO OCHOA	434659,1406	4463851,982	40,32264	-3,7691	18
07866	074049	LEGANES	AV.ORELLANA-HOSPITAL SEVERO OCHOA	434760,637	4463831,977	40,32249	-3,76816	0
07867	074017	LEGANES	AV.FUENLABRADA-JUAN SEBASTIÁN ELCANO	434848,9897	4463863,498	40,32276	-3,76687	19
07868	074016	LEGANES	AV.FUENLABRADA-SAAVEDRA FAJARDO	434855,0466	4463867,677	40,3228	-3,7668	19
07869	074001	LEGANES	AV.ORELLANA-PZA.DE LA INMACULADA	434468,4667	4463910,038	40,32315	-3,77136	7
07870	074031	LEGANES	AV.ORELLANA-PZA.DE LA INMACULADA	434469,3043	4463905,233	40,32311	-3,77134	10
07874	074076	LEGANES	PIZARRO-PARQUE SAN CRISTÓBAL	434903,107	4464116,008	40,32503	-3,76661	24
07875	074077	LEGANES	PIZARRO-PARQUE SAN CRISTÓBAL	434872,5771	4464112,268	40,325	-3,76662	24
07877	074051	LEGANES	NTRA.SEÑORA ALMUDENA-POLVORANCA	434577,7091	4464417,861	40,32773	-3,77012	26
07880	074018	LEGANES	SANTA ROSA-EST.LEGANÉS CENTRAL	434532,3636	4464565,197	40,32906	-3,77067	16
07882	074129	LEGANES	FEDERICA MONTSENY-MANUEL BARTOLOME	433637,5515	4463801,763	40,32211	-3,78112	17
07883	074038	LEGANES	AV.DR.MENDIGUCHIA CARRICHE-RÍO SEGRE	434284,166	4465014,694	40,33309	-3,77364	19
07884	074037	LEGANES	AV.DR.MENDIGUCHIA CARRICHE-RÍO SEGRE	434291,5848	4465015,508	40,33309	-3,77355	19
07886	074003	LEGANES	RÍO DUERO-RÍO URBIÓN	434430,204	4465170,57	40,3345	-3,77193	14
07887	074020	LEGANES	RÍO GUADALQUIVIR-RÍO TAJO	434464,9828	4465117,495	40,33403	-3,77152	19
07889	074053	LEGANES	AV.FUENLABRADA-ESCUELA INFANTIL	434949,997	4464103,235	40,32554	-3,7652	26
07890	074100	LEGANES	AV.DOCTOR FLEMING-GARCILASO	435165,6796	4463996,958	40,32399	-3,76316	21
07891	074101	LEGANES	AV.DOCTOR FLEMING-CONSTITUCIÓN DE CÁDIZ	435167,8202	4463995,534	40,32397	-3,76313	21
07894	074172	LEGANES	AV.DOS DE MAYO-AV.FUENLABRADA	435370,838	4465186,012	40,33471	-3,76086	10
07895	074047	LEGANES	AV.MUSEO-PZA.JOAN MANUEL SERRAT	435401,9178	4464104,095	40,32497	-3,76039	26
07896	074048	LEGANES	AV.MUSEO-PZA.JOAN MANUEL SERRAT	435408,8168	4464109,848	40,32502	-3,76031	26
07897	074065	LEGANES	AV.DOCTOR MARTÍN VEGUE-AV.GIBRALTAR	435504,2637	4464485,865	40,32842	-3,75922	2
07898	074004	LEGANES	AV.DR.MARTÍN VEGUE-AV.DE LA MANCHA	435278,8606	4464557,993	40,32905	-3,76188	19
07899	074046	LEGANES	AV.DOCTOR MARTÍN VEGUE-SAN MATEO	435264,9315	4464565,383	40,32911	-3,76205	26
07900	074160	LEGANES	AV.FUENLABRADA-TRVA.DEL CID	435252,3829	4464747,618	40,33076	-3,76221	7
07901	074015	LEGANES	AV.FUENLABRADA-CONSTITUCIÓN	435259,3832	4464743,846	40,33072	-3,76213	7

07902	074014	LEGANES	AV.FUENLABRADA-BATALLA DE BRUNETE	435317,4257	4464972,916	40,33279	-3,76147	7
07904	074096	LEGANES	AV.UNIVERSIDAD-POLICIA NACIONAL	434964,0168	4464765,533	40,33089	-3,76561	23
07905	074124	LEGANES	AV.UNIVERSIDAD-UNIVERSIDAD	434906,1825	4464813,512	40,33132	-3,7663	17
07907	074095	LEGANES	AV.UNIVERSIDAD-SANTA ROSA	434723,1859	4464812,633	40,3313	-3,76845	7
07908	074019	LEGANES	AV.UNIVERSIDAD-SANTA ROSA	434731,3781	4464813,774	40,33131	-3,76835	7
07909	074021	LEGANES	RÍO DUERO-PZA.RÍO HEREDIA	434916,606	4465249,212	40,33525	-3,76622	19
07910	074028	LEGANES	AV.MAR MEDITERRÁNEO-RÍO DUERO	434994,5909	4465276,458	40,3355	-3,7653	4
07911	074054	LEGANES	RÍO MANZANARES-RÍO DUERO	434651,9846	4465186,246	40,33466	-3,76933	26
07912	074102	LEGANES	RÍO DUERO-RÍO MANZANARES	434571,9178	4465255,468	40,33528	-3,77028	21
07913	074039	LEGANES	CTRA.M411-AV.MEDITERRÁNEO	434622,4274	4465419,34	40,33676	-3,7697	19
07914	074035	LEGANES	AV.LOS PINOS-CENTRO DE SALUD Y GERENCIA	434033,0134	4463709,889	40,32131	-3,77646	19
07915	074050	LEGANES	AV.DOS DE MAYO-SEGURIDAD SOCIAL	435344,4724	4465199,06	40,33483	-3,76118	26
07916	074013	LEGANES	AV.FUENLABRADA-AV.REY JUAN CARLOS I	435382,8716	4465092,667	40,33387	-3,76071	7
07920	074074	LEGANES	AV.DOCTOR MARTÍN VEGUE-AV.LA MANCHA	435524,0859	4464484,74	40,32841	-3,75899	7
07922	074057	LEGANES	AV.LA MANCHA-PARQUE PABLO RUIZ PICASSO	435649,7753	4464609,853	40,32955	-3,75752	26
07923	074063	LEGANES	AV.REY JUAN CARLOS I-MONEGROS	435749,6641	4465181,024	40,3347	-3,7564	7
07924	074012	LEGANES	AV.REY JUAN CARLOS I-LA RIOJA	435750,0602	4465159,313	40,3345	-3,7564	7
07925	074144	LEGANES	RIOJA-SERENA	435784,3251	4464871,63	40,33191	-3,75596	16
07926	074005	LEGANES	RIOJA-SERENA	435801,383	4464976,25	40,33286	-3,75577	16
07927	074006	LEGANES	RIOJA-COLEGIO	436065,6061	4464655,337	40,32999	-3,75263	19
07928	074068	LEGANES	RIOJA-COLEGIO	436068,5484	4464648,473	40,32993	-3,7526	25
07929	074103	LEGANES	AV.MAR MEDITERRÁNEO-CENTRO DE SALUD	434944,9725	4465379,828	40,33643	-3,7659	21
07931	074025	LEGANES	RIOJA-LORA	435778,738	4464755,309	40,33087	-3,75602	16
07932	074078	LEGANES	RIOJA-LORA	435787,7671	4464739,164	40,33072	-3,75591	16
07933	074093	LEGANES	RIOJA-LA SAGRA	435815,4089	4465081,401	40,33381	-3,75562	3
07934	074141	LEGANES	AV.DOCTOR FLEMING-COLEGIO	434944,2353	4463857,407	40,32271	-3,76575	16
07936	074041	LEGANES	AV.MUSEO-CENTRO DE MAYORES	435966,0313	4463764,53	40,32195	-3,75371	19
07937	074040	LEGANES	LUGO-CENTRO DE MAYORES	435984,2043	4463736,168	40,3217	-3,7535	19
07939	074177	LEGANES	REY PASTOR-MIGUEL CATALÁ	437410,3426	4464921,939	40,33249	-3,73683	10
07944	074142	LEGANES	AV.EUROPA-ALCUDIA	436590,3931	4464912,178	40,33234	-3,74648	16
07946	074138	LEGANES	AV.LENGUA ESPAÑOLA-INSTITUTO	436625,0802	4464598,447	40,32952	-3,74604	16
07947	074110	LEGANES	AV.EUROPA-CENTRO DE SALUD	436651,9231	4464722,704	40,33064	-3,74574	19
07948	074052	LEGANES	AV.EUROPA-CENTRO DE SALUD	436675,8788	4464732,728	40,33073	-3,74546	26
07949	074183	LEGANES	AV.EUROPA-AV.ALEMANIA	436635,1746	4464906,143	40,33229	-3,74595	9
07950	074139	LEGANES	AV.ALEMANIA-AV.EUROPA	436642,0742	4464944,431	40,33263	-3,74587	16
07951	074007	LEGANES	RIOJA-ALCUDIA	436334,3604	4464850,885	40,33177	-3,74949	14
07952	074027	LEGANES	RIOJA-ALMUNIA	436340,675	4464884,251	40,33207	-3,74942	14
07953	074008	LEGANES	RIOJA-AV.REY JUAN CARLOS I	436319,5966	4465086,313	40,33389	-3,74968	19
07954	074069	LEGANES	RIOJA-AV.REY JUAN CARLOS I	436321,7126	4465107,462	40,33408	-3,74966	19
07955	074164	LEGANES	MONEGROS-AV.REY JUAN CARLOS I	436305,9705	4465227,155	40,33516	-3,74986	13
07957	074072	LEGANES	MONEGROS-MAYORAZGO	436286,7732	4465415,9	40,33686	-3,7501	16
07958	074091	LEGANES	MONEGROS-MAYORAZGO	436286,2643	4465461,582	40,33727	-3,75011	16
07959	074061	LEGANES	SOMONTANO-PRIORATO	436395,681	4465495,773	40,33758	-3,74883	1
07960	074154	LEGANES	SOMONTANO-ESCUELA INFANTIL	436427,4811	4465492,56	40,33756	-3,74846	15
07961	074147	LEGANES	MONEGROS-RIBEIRO	436279,2599	4465525,279	40,33784	-3,7502	15
07962	074092	LEGANES	MONEGROS-RIBEIRO	436272,9068	4465541,905	40,33799	-3,75028	15
07963	074075	LEGANES	MONEGROS-COLEGIO	436135,8601	4465627,233	40,33875	-3,7519	16
07964	074011	LEGANES	MONEGROS-COLEGIO	436149,7629	4465625,156	40,33873	-3,75174	15
07965	074032	LEGANES	MONEGROS-AV.LA MANCHA	435943,1672	4465550,931	40,33805	-3,75416	20
07966	074055	LEGANES	MONEGROS-PANADÉS	435948,8608	4465546,388	40,338	-3,7541	26
07969	074010	LEGANES	AV.EUROPA-EST.ZARZAQUEMADA	436429,4674	4465746,248	40,33984	-3,74846	8

07971	074062	LEGANES	AV.PORTUGAL-AV.FRANCIA	436772,8839	4465518,618	40,33782	-3,74439	26
07972	074080	LEGANES	AV.PORTUGAL-AV.BÉLGICA	437098,4055	4465601,859	40,33859	-3,74057	24
07973	074034	LEGANES	AV.PORTUGAL-AV.BÉLGICA	437072,2852	4465598,714	40,33856	-3,74087	19
07975	074033	LEGANES	AV.FRANCIA-ITALIA	436823,7114	4465152,035	40,33452	-3,74376	19
07977	074059	LEGANES	AV.ALEMANIA-AV.FRANCIA	436909,4061	4465024,042	40,33337	-3,74274	26
07978	074060	LEGANES	AV.ALEMANIA-AV.FRANCIA	436910,4595	4465021,111	40,33335	-3,74272	26
07979	074203	LEGANES	AV.ALEMANIA-INSTITUTO	437142,3072	4465094,029	40,33402	-3,74	0
07980	074202	LEGANES	AV.ALEMANIA-COLEGIO	437142,6735	4465089,923	40,33398	-3,74	0
07981	074081	LEGANES	AV.BÉLGICA-BIBLIOTECA	437214,7186	4465262,757	40,33555	-3,73917	24
07982	074201	LEGANES	AV.BÉLGICA-BIBLIOTECA	437220,7072	4465265,062	40,33557	-3,73909	1
07983	074088	LEGANES	AV.REY JUAN CARLOS I-AV.FRANCIA	436720,6102	4465280,691	40,33567	-3,74498	7
07984	074152	LEGANES	AV.REY JUAN CARLOS I-AV.FRANCIA	436734,3395	4465249,011	40,33539	-3,74482	7
07985	074045	LEGANES	SEFARDITAS-OBELISCO V CENTENARIO	434723,0434	4465642,881	40,33878	-3,76854	19
08029	074097	LEGANES	FÁTIMA-SAN BERNARDO	433738,2684	4468116,44	40,36098	-3,78039	22
08032	074022	LEGANES	AV.LIBERTAD-SAN LUIS	434153,6288	4467654,622	40,35686	-3,77545	1
08033	074023	LEGANES	SAN JOSÉ-EST.LA FORTUNA	433980,0054	4467755,394	40,35775	-3,7775	19
08035	074024	LEGANES	SAN BERNARDO-SANTA CATALINA	433763,2458	4468109,058	40,36092	-3,78009	19
08140	074094	LEGANES	SEFARDITAS-OBELISCO V CENTENARIO	434722,1903	4465654,271	40,33888	-3,76855	23
08183	074044	LEGANES	SEVERO OCHOA-EDUARDO TORROJA	436644,7126	4463290,305	40,31773	-3,74568	19
08205	074119	LEGANES	CTRA.M421-C.C.PLAZA NUEVA	435750,6463	4466126,114	40,34321	-3,75649	5
08206	074067	LEGANES	CTRA.M421-C.C.PLAZA NUEVA	435817,1448	4466275,308	40,34456	-3,75572	4
08213	074115	LEGANES	FEDERICA MONTSENY-CºPOLVORANCA	433909,5621	4464230,059	40,32599	-3,77797	18
08352	074163	LEGANES	RIOJA-LA SAGRA	435812,7296	4465114,661	40,33411	-3,75565	13
09066	074130	LEGANES	AV.CONDE DE BARCELONA-TOMÁS MEABE	433472,5983	4464121,117	40,32497	-3,7831	17
09073	074112	LEGANES	AV.EUROPA-EST.ZARZAQUEMADA	436523,8615	4465811,753	40,34044	-3,74735	17
09075	074131	LEGANES	AV.FRANCIA-POLONIA	436711,4201	4465658,792	40,33908	-3,74513	17
09076	074104	LEGANES	AV.REY JUAN CARLOS I-EST.EL CARRASCAL	437202,5264	4465430,859	40,33706	-3,73933	9
09077	074117	LEGANES	C.C.PARQUESUR-EST.EL CARRASCAL	437311,277	4465426,712	40,33703	-3,73804	9
09079	074161	LEGANES	AV.GRAN BRETAÑA-C.C.PARQUESUR	437364,8554	4465538,994	40,33805	-3,73742	9
09079	074162	LEGANES	AV.GRAN BRETAÑA-C.C.PARQUESUR	437361,7882	4465549,234	40,33814	-3,73746	9
09507	074064	LEGANES	AV.AMÉRICA LATINA-ESCUELA POLITÉCNICA	434620,1239	4465400,446	40,33659	-3,76972	4
09510	074111	LEGANES	AV.LA MANCHA-PARQUE DE LOS OLIVOS	435750,1287	4465466,421	40,33727	-3,75643	19
09511	074071	LEGANES	MONEGROS-AV.REY JUAN CARLOS I	435843,8307	4465294,521	40,33573	-3,75531	24
09512	074073	LEGANES	MONEGROS-AV.REY JUAN CARLOS I	435824,5398	4465223,267	40,33508	-3,75553	20
09513	074133	LEGANES	AV.BÉLGICA-CORREOS	437067,8299	4465778,441	40,34018	-3,74095	17
09516	074029	LEGANES	AV.GRAN BRETAÑA-C.C.PARQUESUR	437360,2593	4465525,722	40,33793	-3,73748	9
09517	074079	LEGANES	AV.PORTUGAL-CENTRO DE SALUD	436786,1996	4465517,716	40,33781	-3,74423	24
09519	074036	LEGANES	AV.PINOS-PZA.DE LA INMACULADA	434325,8047	4463913,041	40,32316	-3,77303	13
09522	074175	LEGANES	REY PASTOR-POL.IND.NTRA.SRA.DE BUTARQUE	437085,3005	4464632,872	40,32986	-3,74063	10
09523	074174	LEGANES	REY PASTOR-POL.IND.NTRA.SRA.DE BUTARQUE	437093,3231	4464622,829	40,32977	-3,74053	10
09525	074132	LEGANES	FEDERICA MONTSENY-DIEGO MTNEZ.BARRIO	433784,2495	4464022,494	40,32411	-3,77942	5
10575	074099	LEGANES	RÍO DUERO-COLEGIO	434900,4856	4465253,931	40,33529	-3,76641	11
11905	074116	LEGANES	AV.MARÍA GUERRERO-AV.MARÍA MOLINER	436005,0715	4466159,594	40,34353	-3,75349	18
11906	074120	LEGANES	AV.MARÍA MOLINER-RESIDENCIA	436087,964	4466159,766	40,34354	-3,75252	17
11907	074082	LEGANES	AV.MARÍA MOLINER-PZA.DEL LABERINTO	436446,1127	4466166,212	40,34363	-3,7483	17
11908	074070	LEGANES	AV.MARÍA MOLINER-FLORA TRISTÁN	436803,274	4466172,513	40,34371	-3,7441	17
11910	074118	LEGANES	MADRES PLAZA DE MAYO-MARÍA MOLINER	436893,6918	4466105,359	40,34311	-3,74303	18
11911	074122	LEGANES	AV.CARMEN MARTÍN GAITE-CENTRO DE SALUD	436510,1641	4466360,673	40,34538	-3,74757	17
11912	074121	LEGANES	AV.CARMEN MARTÍN GAITE-PZA.MÚSICA	436785,1227	4466362,693	40,34542	-3,74433	17
11913	074123	LEGANES	AV.CARMEN MARTÍN GAITE-TERESA CLARAMUNT	436105,0925	4466356,652	40,34532	-3,75234	17
11918	074108	LEGANES	AV.REY JUAN CARLOS I-EST.EL CARRASCAL	436985,302	4465360,463	40,33641	-3,74188	7

11919	074107	LEGANES	AV.REY JUAN CARLOS I-EST.EL CARRASCAL	436997,814	4465325,415	40,33609	-3,74172	7
12113	074058	LEGANES	AV.LENGUA ESPAÑOLA-INSTITUTO	436636,3666	4464594,539	40,32948	-3,74591	26
12114	074105	LEGANES	JESÚS M.HADDAD BLANCO-CENTRO DE SALUD	434817,8742	4465502,955	40,33753	-3,76741	19
12115	074106	LEGANES	JESÚS M.HADDAD BLANCO-CENTRO DE SALUD	434826,0035	4465503,799	40,33753	-3,76731	19
12443	074150	LEGANES	COBRE-PABELLÓN OLÍMPIA	434289,6565	4464557,896	40,32897	-3,77353	15
12444	074151	LEGANES	COBRE-PABELLÓN OLÍMPIA	434309,511	4464586,592	40,32831	-3,77403	15
12572	074135	LEGANES	PALMERA-VIOLETA PARRA	434145,1316	4465594,806	40,3383	-3,77533	17
12573	074134	LEGANES	PALMERA-CENTRO COMERCIAL	434351,9368	4465617,603	40,33852	-3,7729	17
12574	074125	LEGANES	PALMERA-CENTRO COMERCIAL	434351,052	4465626,848	40,33861	-3,77291	17
12575	074126	LEGANES	PALMERA-VIOLETA PARRA	434138,8856	4465600,468	40,33835	-3,77541	17
12701	074204	LEGANES	RÍO MANZANARES-RÍO DUERO	434647,1166	4465278,737	40,33549	-3,76939	0
12742	074140	LEGANES	AV.CARABANCHEL-PARQUE DE LOS OLIVOS	435506,3803	4465311,304	40,33585	-3,75928	12
12744	074146	LEGANES	AV.GIBRALTAR-CASA DEL RELOJ	435473,688	4464289,33	40,32664	-3,75956	7
12745	074136	LEGANES	AV.GIBRALTAR-CASA DEL RELOJ	435463,33	4464283,548	40,32659	-3,75968	7
12824	074145	LEGANES	AV.GRAN BRETaña-INSTITUTO	437042,8236	4465848,633	40,34081	-3,74125	15
12827	074143	LEGANES	CLARA JANÉS-CENTRO COMERCIAL	436395,7534	4466034,629	40,34244	-3,74888	16
12828	074026	LEGANES	AV.REINA SOFÍA-GABRIELA MISTRAL	436655,1942	4466055,184	40,34264	-3,74583	16
12829	074153	LEGANES	AV.REINA SOFÍA-GABRIELA MISTRAL	436612,2151	4466076,837	40,34283	-3,74634	15
13034	074167	LEGANES	CªCEDINOS-CEMENTERIO	435127,8304	4462476,809	40,31029	-3,76345	12
13121	074166	LEGANES	AV.LA MANCHA-PARQUE PABLO RUIZ PICASSO	435609,006	4464885,732	40,33203	-3,75803	12
13122	074165	LEGANES	AV.LA MANCHA-CENTRO DE MAYORES	435540,0212	4465060,54	40,3336	-3,75886	12
13123	074155	LEGANES	AV.LA MANCHA-PARQUE PABLO RUIZ PICASSO	435562,4809	4464659,281	40,32998	-3,75855	12
15144	074168	LEGANES	SAN JUAN-POLIDEPORTIVO	433545,3631	4467869,62	40,35875	-3,78263	12
15145	074173	LEGANES	PZA.SAN ANTONIO DE LA FLORIDA-SAN AMADO	433660,9125	4467718,626	40,35739	-3,78126	10
15146	074157	LEGANES	CARMEN-PZA.CARMEN	433898,6282	4467623,615	40,35656	-3,77845	14
15147	074156	LEGANES	SAN LUIS-JARDINES GARCÍA LORCA	434185,7546	4467617,645	40,35653	-3,77506	15
15334	074182	LEGANES	AV.FUENLABRADA-HOSPITAL SEVERO OCHOA	434786,2319	4463658,869	40,32091	-3,76759	0
15530	074159	LEGANES	ÁLAVA-VIZCAYA	434280,4393	4467711,301	40,35738	-3,77396	14
15530	074158	LEGANES	ÁLAVA-VIZCAYA	434273,1272	4467708,794	40,35735	-3,77405	14
15595	074193	LEGANES	MÓSTOLES-ALCALDE MANUEL GÓMEZ CASADO	433288,68	4462904,039	40,31399	-3,78514	8
15597	074187	LEGANES	ALCALDE FCO.MORENO-EST.PARQUE POLVORANCA	433366,1102	4462735,691	40,31248	-3,78421	9
15605	074197	LEGANES	CÉSAR GªCONTONENTE-ALCALDE A.DE CASTRO	433178,8322	4463785,83	40,32193	-3,78652	7
16090	074056	LEGANES	C.C.PARQUESUR-EST.EL CARRASCAL	437303,5325	4465446,609	40,33721	-3,73814	9
16090	074009	LEGANES	C.C.PARQUESUR-EST.EL CARRASCAL	437281,7682	4465440,719	40,33715	-3,73839	7
16211	074030	LEGANES	MONEGROS-PRIORATO	436305,642	4465302,838	40,33584	-3,74987	13
16601	074178	LEGANES	SAN PEDRO-SAN AGUSTÍN	434012,1789	4467507,481	40,35552	-3,7771	10
16602	074189	LEGANES	SAN PEDRO-OPORTO	433905,8747	4467520,403	40,35563	-3,77835	9
16603	074188	LEGANES	SAN PEDRO-SAN FERNANDO	433568,7652	4467581,309	40,35615	-3,78233	1
16604	074190	LEGANES	SAN PEDRO-PORTALEGRE	433578,4288	4467574,65	40,35609	-3,78221	9
16605	074185	LEGANES	BEJA-BRAGANZA	433301,361	4467655,69	40,3568	-3,78548	9
16607	074184	LEGANES	COIMBRA-JESÚS	433464,8108	4467772,212	40,35786	-3,78357	9
16608	074195	LEGANES	LISBOA-BEJA	433397,5912	4467629,006	40,35657	-3,78435	7
16610	074169	LEGANES	SANTO DOMINGO-SAN JOSÉ	433817,4497	4467893,547	40,35898	-3,77943	11
17304	074170	LEGANES	PRIMAVERA-C.C.ARROYOSUR	433890,9462	4461520,701	40,30158	-3,77791	11
17305	074171	LEGANES	PRIMAVERA-C.C.ARROYOSUR	433860,3158	4461527,453	40,30164	-3,77827	11
17800	074181	LEGANES	CTRA.M425-PARQUE TECNOLÓGICO	436531,5463	4467769,621	40,35808	-3,74746	9
17803	074179	LEGANES	AV.AMÉRICA LATINA-ANITA MARTÍNEZ	434602,2115	4466360,992	40,34524	-3,77003	9
17804	074180	LEGANES	AV.AMÉRICA LATINA-BRASIL	434614,8142	4466355,39	40,34519	-3,76988	9
17807	074199	LEGANES	ANITA MARTÍNEZ-ATENAS	434243,4463	4466290,418	40,34457	-3,77425	7
17808	074196	LEGANES	ANITA MARTÍNEZ-PRAGA	434245,6865	4466264,932	40,34435	-3,77422	7
18304	074194	LEGANES	AV.JUAN XXIII-CAÑADA	433530,1404	4466132,7	40,3431	-3,78263	7

18321	074198	LEGANES	ZAMORA-CUENCA	435906,783	4463409,565	40,31875	-3,75438	7
18323	074200	LEGANES	PONTEVEDRA-HUELVA	435549,03	4463364,131	40,31832	-3,75858	7
18331	074066	LEGANES	RÍO GUADIANA-SAN NICASIO	434093,8422	4465237,794	40,33508	-3,7759	7
20407	074205	LEGANES	AV.FUENLABRADA-HOSPITAL SEVERO OCHOA	434797,401	4463665,122	40,32097	-3,76746	0
07271	075010	LOECHES	CTRA.M217-SUBESTACIÓN ELÉCTRICA	464281,6281	4471014,774	40,38896	-3,42084	6
07275	075001	LOECHES	AV.CONSTITUCIÓN-PZA.FUENTE AMARGA	464970,8766	4470584,029	40,38511	-3,4127	23
10455	075002	LOECHES	CTRA-M206-POL.IND.EL CABALLO	465230,9201	4471086,382	40,38965	-3,40966	18
10456	075003	LOECHES	CTRA.M206-POL.IND.EL CABALLO	464894,6208	4471646,771	40,39468	-3,41365	10
12041	075009	LOECHES	AV.CONSTITUCIÓN-VIRGEN DE LAS ANGUSTIAS	465088,3393	4470475,912	40,38414	-3,41131	6
12755	075005	LOECHES	DERBI-ROA	464507,6176	4472270,538	40,40029	-3,41825	18
12757	075006	LOECHES	ARGANDA-VIRGEN DEL ROSARIO	465099,5717	4470222,346	40,38186	-3,41116	4
12759	075004	LOECHES	ARGANDA-ANTONIO MACHADO	464996,7749	4469916,807	40,3791	-3,41236	9
16252	075007	LOECHES	AV.EUROPA-ROMA	464664,8454	4471000,898	40,38885	-3,41633	6
16254	075011	LOECHES	ARGANDA-ANTONIO MACHADO	465007,9528	4469922,037	40,37915	-3,41222	6
18270	075008	LOECHES	AV.EUROPA-PARÍS	464796,65	4471288,671	40,39145	-3,41479	6
06176	080027	MAJADAHONDA	AV.GUADARRAMA-AV.REYES CATÓLICOS	426216,2794	4481392,955	40,47995	-3,87051	22
06178	080036	MAJADAHONDA	AV. DOCTOR MARAÑÓN-PZA.LAGUNA VIEJA	425811,4615	4480750,684	40,47413	-3,87521	6
06203	080053	MAJADAHONDA	AV.DOCTOR MARAÑÓN-PZA.LAGUNA VIEJA	425688,3473	4480686,748	40,47354	-3,87665	15
06205	080028	MAJADAHONDA	AV.GUADARRAMA-AV.REYES CATÓLICOS	426221,4085	4481378,486	40,47982	-3,87044	2
06211	080023	MAJADAHONDA	AV.REYES CATÓLICOS-AV.GUADARRAMA	426233,0963	4481312,974	40,47923	-3,8703	0
06212	080037	MAJADAHONDA	AV.REYES CATÓLICOS-PZA.CRUIZ	426047,375	4480778,55	40,4744	-3,87243	6
06216	080026	MAJADAHONDA	AV.REYES CATÓLICOS-AV.ESPAÑA	426255,3988	4481334,813	40,47943	-3,87004	22
06230	080012	MAJADAHONDA	CTRA.PLANTÍO-CLUB DE TENIS	428693,4945	4480825,006	40,47505	-3,84122	9
06232	080024	MAJADAHONDA	CTRA.PLANTÍO-CENTRO GERIÁTRICO	427677,328	4480853,868	40,47522	-3,85321	7
06233	080014	MAJADAHONDA	CTRA.PLANTÍO-NOVOTIENDAS	427162,267	4480807,461	40,47476	-3,85928	23
06234	080018	MAJADAHONDA	CTRA.PLANTÍO-CERRO DEL AIRE	426882,6901	4480773,733	40,47443	-3,86257	8
06235	080016	MAJADAHONDA	DOCTOR CALERO-NICARAGUA	426481,4179	4480720,654	40,47392	-3,8673	8
06236	080092	MAJADAHONDA	DOCTOR CALERO-JARDINILLOS	426113,9072	4480724,969	40,47392	-3,87164	6
06237	080043	MAJADAHONDA	AV.REYES CATÓLICOS-PANAMÁ	426142,6574	4481072,071	40,47705	-3,87134	19
06240	080029	MAJADAHONDA	AV.GUADARRAMA-CENTRO DE ESPECIALIDADES	425959,8367	4481466,967	40,48059	-3,87354	3
06242	080031	MAJADAHONDA	AV. DOCTOR MARAÑÓN-SAN ROQUE	425422,4219	4480659,591	40,47327	-3,87978	20
06244	080020	MAJADAHONDA	AV.ESPAÑA-EL ZOCO	426496,5995	4479865,466	40,46621	-3,86702	8
06249	080044	MAJADAHONDA	REYES CATÓLICOS-RAMÓN Y CAJAL	426130,0211	4481075,734	40,47708	-3,87149	19
06250	080091	MAJADAHONDA	DOCTOR CALERO-JARDINILLOS	426170,75	4480717,451	40,47386	-3,87096	6
06250	080022	MAJADAHONDA	DOCTOR CALERO-JARDINILLOS	426175,613	4480717,15	40,47386	-3,87091	8
06251	080017	MAJADAHONDA	DOCTOR CALERO-FUNDADORES	426490,2168	4480718,152	40,47389	-3,8672	23
06252	080019	MAJADAHONDA	CTRA.PLANTÍO-CERRO DEL AIRE	426857,1194	4480766,955	40,47437	-3,86287	23
06253	080015	MAJADAHONDA	CTRA.PLANTÍO-NOVOTIENDAS	427180,2621	4480807,24	40,47476	-3,85907	23
06254	080013	MAJADAHONDA	CTRA.PLANTÍO-LOS SAUCES	427699,6461	4480847,738	40,47517	-3,85294	7
06256	080025	MAJADAHONDA	CTRA.PLANTÍO-CLUB DE TENIS	428645,9274	4480813,063	40,47494	-3,84178	8
06424	080030	MAJADAHONDA	AV.GUADARRAMA-CENTRO DE ESPECIALIDADES	425954,7327	4481448,071	40,48042	-3,8736	3
06518	080001	MAJADAHONDA	AV.GUADARRAMA-URB.MONTE LUXOR	425646,9167	4481397,616	40,47994	-3,87722	3
07304	080010	MAJADAHONDA	CTRA.PLANTÍO-EST.MAJADAHONDA	428247,7293	4480830,452	40,47506	-3,84648	7
07305	080011	MAJADAHONDA	CTRA.PLANTÍO-EST.MAJADAHONDA	428283,7512	4480814,686	40,47492	-3,84605	7
08783	080007	MAJADAHONDA	CTRA.POZUELO-URB.MONTECLARO	427807,8031	4477734,243	40,44713	-3,85131	5
08784	080005	MAJADAHONDA	CTRA.POZUELO-URB.MONTECLARO	427844,0746	4477692,984	40,44676	-3,85088	19
08785	080042	MAJADAHONDA	CTRA.POZUELO-CENTRO DE PREVENCIÓN	427642,6515	4477879,11	40,44842	-3,85328	19
08786	080035	MAJADAHONDA	CTRA.POZUELO-CENTRO DE PREVENCIÓN	427641,7444	4477867,363	40,44832	-3,85329	21
08787	080055	MAJADAHONDA	CTRA.POZUELO-RESIDENCIA	427287,7038	4478394,219	40,45303	-3,85752	17
08788	080048	MAJADAHONDA	CTRA.POZUELO-RESIDENCIA	427259,1536	4478417,698	40,45324	-3,85786	17
08789	080006	MAJADAHONDA	CTRA.POZUELO-URB.PINAR PLANTÍO	427192,8087	4478619,086	40,45505	-3,85867	0

08790	080049	MAJADAHONDA	CTRA.POZUELO-URB.PINAR PLANTÍO	427176,5704	4478606,734	40,45494	-3,85886	18
08791	080004	MAJADAHONDA	CTRA.POZUELO-INS.NACIONAL DE SANIDAD	426800,9816	4479077,311	40,45914	-3,86334	8
08792	080003	MAJADAHONDA	CTRA.POZUELO-INS.NACIONAL DE SANIDAD	426798,115	4479050,851	40,4589	-3,86337	19
08793	080039	MAJADAHONDA	CTRA.POZUELO-URB.EL PAULAR	426456,9786	4479548,456	40,46335	-3,86745	2
08794	080002	MAJADAHONDA	CTRA.POZUELO-URB.EL PAULAR	426458,495	4479524,526	40,46314	-3,86743	19
08796	080052	MAJADAHONDA	CTRA.BOADILLA-URB.EL PAULAR	426250,5558	4479512,504	40,46301	-3,86988	8
08798	080062	MAJADAHONDA	CTRA.M503-CENTRO EDUC.ESPECIAL	425395,4644	4478640,876	40,45508	-3,87987	14
09093	080008	MAJADAHONDA	CTRA.PLANTÍO-URB.LA SACEDILLA	428451,0945	4480781,923	40,47464	-3,84407	7
09094	080009	MAJADAHONDA	CTRA.PLANTÍO-URB.LA SACEDILLA	428452,9039	4480789,827	40,47471	-3,84405	7
09368	080063	MAJADAHONDA	ÍTACA-HOMERO	427445,5214	4478622,192	40,4551	-3,85569	5
09408	080079	MAJADAHONDA	AV.ESPAÑA-CERVANTES	426404,2822	4480488,66	40,47182	-3,86818	8
09410	080067	MAJADAHONDA	AV.ESPAÑA-CERVANTES	426411,7599	4480518,5	40,47209	-3,8681	8
10470	080034	MAJADAHONDA	CTRA.M509-URB.ENTREÁLAMOS	421094,468	4481855,442	40,48393	-3,9316	4
11384	080040	MAJADAHONDA	MORERAS-C.C.CENTRO OESTE	426338,6311	4478541,759	40,45428	-3,86873	8
11385	080041	MAJADAHONDA	MORERAS-C.C.CENTRO OESTE	426281,7154	4478484,503	40,45376	-3,8694	8
11386	080099	MAJADAHONDA	FRESA-PALACIO DE HIELO	426067,5142	4478465,918	40,45357	-3,87192	1
11418	080095	MAJADAHONDA	FRESA-EQUINOCIO	425924,822	4478697,335	40,45564	-3,87363	5
11420	080083	MAJADAHONDA	AV.ESPAÑA-HUERTO	426573,7243	4479425,747	40,46226	-3,86606	7
11421	080084	MAJADAHONDA	AV.ESPAÑA-CTRA.POZUELO	426553,7581	4479414,921	40,46216	-3,8663	7
11835	080060	MAJADAHONDA	SANTO TOMÁS-PZA.LEALTAD	425757,5071	4480154,752	40,46875	-3,87577	16
11856	080054	MAJADAHONDA	SAN VICENTE-PZA.SAN ROQUE	425458,757	4480600,057	40,47274	-3,87935	17
11860	080080	MAJADAHONDA	AV.GUADARRAMA-INSTITUTO	425460,5047	4481267,862	40,47875	-3,87941	8
11861	080078	MAJADAHONDA	AV.GUADARRAMA-INSTITUTO	425448,1846	4481248,842	40,47858	-3,87955	8
12017	080032	MAJADAHONDA	MORERAS-ESCUELA DE FÚTBOL	426648,6266	4478751,461	40,45619	-3,8651	19
12066	080050	MAJADAHONDA	CTRA.POZUELO-CIUDAD DEPORTIVA	426922,1586	4478866,19	40,45725	-3,86189	10
12067	080051	MAJADAHONDA	CTRA.POZUELO-CIUDAD DEPORTIVA	426929,3277	4478872,186	40,4573	-3,8618	18
12271	080094	MAJADAHONDA	AV.ESPAÑA-LOS OLMOS	426450,4761	4480152,689	40,4688	-3,8676	5
12487	080061	MAJADAHONDA	PABLO PICASSO-SAN CRISTÓBAL	426963,5552	4478240,755	40,45162	-3,86133	15
12499	080046	MAJADAHONDA	AV.ESPAÑA-CENTRO DE SALUD	426364,3502	4481070,107	40,47705	-3,86872	2
12500	080047	MAJADAHONDA	AV.ESPAÑA-CENTRO DE SALUD	426360,6242	4480980,155	40,47624	-3,86876	6
12503	080087	MAJADAHONDA	AV.ESPAÑA-DOCTOR CALERO	426387,9103	4480766,139	40,47432	-3,86841	7
12504	080090	MAJADAHONDA	AV.ESPAÑA-COLOMBIA	426375,0299	4480777,148	40,47442	-3,86856	6
12680	080081	MAJADAHONDA	AV.OLIVA-ENRIQUE GRANADOS	426719,225	4477766,417	40,44733	-3,86415	8
12908	080085	MAJADAHONDA	NORIAS-JUZGADOS	426828,7748	4480397,8	40,47104	-3,86317	7
12990	080066	MAJADAHONDA	FRAGATA-BERGANTÍN	425527,6398	4479400,527	40,46194	-3,8784	11
12991	080065	MAJADAHONDA	FRAGATA-GALERA	425613,8929	4479262,552	40,4607	-3,87736	11
13003	080056	MAJADAHONDA	NORIAS-EST.MAJADAHONDA	428123,6195	4480777,036	40,47457	-3,84794	7
13004	080059	MAJADAHONDA	AV.OLIVA-VELÁZQUEZ	426470,6484	4477775,957	40,44739	-3,86709	16
13038	080072	MAJADAHONDA	VELÁZQUEZ-C.C.CENTRO OESTE	426510,8746	4478447,913	40,45345	-3,86669	9
13039	080057	MAJADAHONDA	GOYA-ZULOAGA	426725,5598	4478221,72	40,45143	-3,86413	5
13042	080058	MAJADAHONDA	VELÁZQUEZ-C.C.CENTRO OESTE	426531,1853	4478431,611	40,4533	-3,86645	5
15189	080070	MAJADAHONDA	SARASATE-JUZGADOS	427079,2093	4477810,534	40,44775	-3,85991	10
16386	080073	MAJADAHONDA	NORIAS-EST.MAJADAHONDA	428107,7368	4480736,61	40,4742	-3,84812	7
17333	080088	MAJADAHONDA	ANTONIO MACHADO-CºPOZO NUEVO	425140,5601	4480613,946	40,47284	-3,8831	7
17335	080086	MAJADAHONDA	ANTONIO MACHADO-GRANJA DEL CONDE	424846,0599	4480682,232	40,47342	-3,88659	7
17336	080082	MAJADAHONDA	ARCO DE PONIENTE-CTRA.V.DEL PARDILLO	424811,1204	4480966,773	40,47598	-3,88703	8
17701	080077	MAJADAHONDA	PRÍNCIPE DE ASTURIAS-VALGRANDE	427614,0557	4480207,078	40,46939	-3,85388	7
17703	080097	MAJADAHONDA	PRÍNCIPE DE ASTURIAS-MEDITERRÁNEO	427213,7013	4479942,647	40,46697	-3,85857	2
17704	080100	MAJADAHONDA	PRÍNCIPE DE ASTURIAS-MEDITERRÁNEO	427206,2933	4479948,997	40,46703	-3,85866	1
17725	080093	MAJADAHONDA	AV.OLIVA-RUPERTO CHAPÍ	426234,1458	4477787,641	40,44747	-3,86988	5
17743	080098	MAJADAHONDA	AV.ESPAÑA-AV.REYES CATÓLICOS	426290,5898	4481329,732	40,47939	-3,86962	1

17923	080074	MAJADAHONDA	J.RODRIGO-HOSPITAL PUERTA DE HIERRO	425796,1246	4477934,894	40,44876	-3,87506	9
17923	080069	MAJADAHONDA	J.RODRIGO-HOSPITAL PUERTA DE HIERRO	425788,5665	4477935,239	40,44876	-3,87515	9
17924	080068	MAJADAHONDA	J.RODRIGO-HOSPITAL PUERTA DE HIERRO	425656,9546	4477932,614	40,44873	-3,8767	9
18071	080076	MAJADAHONDA	CTRA.M516-ROSALÍA DE CASTRO	426207,0601	4479944,902	40,4669	-3,87045	9
18072	080075	MAJADAHONDA	FRANCISCO UMBRAL-CTRA.BOADILLA	426228,5384	4480039,491	40,46776	-3,8702	9
18073	080021	MAJADAHONDA	CTRA.POZUELO-FRANCISCO UMBRAL	426218,9987	4479991,794	40,46733	-3,87031	9
18855	080096	MAJADAHONDA	VELÁZQUEZ-JOAQUÍN TURINA	426451,4772	4477931,391	40,44879	-3,86733	2
18883	080089	MAJADAHONDA	C.C. GRAN PLAZA 2	423831,0664	4482413,898	40,48893	-3,89877	6
20611	080102	MAJADAHONDA	QUÍMICOS-C.C.GRAN PLAZA 2	423785,95	4482559,044	40,49023	-3,89932	0
20611	080101	MAJADAHONDA	QUÍMICOS-C.C.GRAN PLAZA 2	423785,95	4482559,044	40,49023	-3,89932	0
09107	082002	MANZANARES EL REAL	MANZANARES EL REAL-IGLESIA	427033,4601	4508723,709	40,72621	-3,86403	10
09108	082001	MANZANARES EL REAL	CTRA.M608-URB.PEÑA DEL GATO	428325,3713	4509663,826	40,73479	-3,84884	9
09109	082004	MANZANARES EL REAL	CTRA.M608-URB.PEÑA DEL GATO	428296,9348	4509578,482	40,73402	-3,84917	8
17314	082006	MANZANARES EL REAL	MANZANARES EL REAL-FUENTE DE LAS ERMITAS	427435,6369	4508911,213	40,72794	-3,85929	7
17328	082003	MANZANARES EL REAL	MANZANARES EL REAL-IGLESIA	427097,228	4508719,475	40,72618	-3,86327	10
18366	082005	MANZANARES EL REAL	MANZANARES EL REAL-GTA.EL MONTAÑERO	426704,7272	4508674,138	40,72574	-3,86792	6
06533	083004	MECO	RONDA VERDOSO-CTRA.CAMARMA	472086,9604	4489124,49	40,55241	-3,32968	10
06537	083002	MECO	CºOLIVO-AV.LUZ	472732,6637	4488787,013	40,54939	-3,32204	19
11766	083005	MECO	CºOLIVO-PABLO PICASSO	471780,5071	4488326,27	40,54521	-3,33326	2
11781	083001	MECO	CºOLIVO-PINAR	472287,1762	4488544,971	40,5472	-3,32729	16
11783	083003	MECO	CºOLIVO-PºDEL SOL	472578,7917	4488719,766	40,54878	-3,32385	2
16430	083009	MECO	AV.CERVANTES-CºCARREVILLAR	471924,9112	4489618,49	40,55686	-3,33161	2
16434	083008	MECO	AV.INDUSTRIA-VALDECUEVA	472851,81	4489280,316	40,55384	-3,32065	4
07256	084009	MEJORADA DEL CAMPO	CTRA.M203-VIVEROS	457186,9297	4471684,013	40,39466	-3,50448	6
07260	084010	MEJORADA DEL CAMPO	AV.JUAN GRIS-MIGUEL HERNÁNDEZ	458930,165	4471733,701	40,39519	-3,48394	19
07261	084011	MEJORADA DEL CAMPO	AV.JUAN GRIS-FRANCISCO DE GOYA	458931,0735	4471439,104	40,39254	-3,48391	18
07262	084006	MEJORADA DEL CAMPO	CASTILLA-POLÍGONO INDUSTRIAL	458935,7275	4471043,135	40,38897	-3,48383	25
07287	084001	MEJORADA DEL CAMPO	AV.JUAN GRIS-FRANCISCO DE GOYA	458946,4249	4471438,744	40,39254	-3,48373	3
07288	084002	MEJORADA DEL CAMPO	AV.JUAN GRIS-MIGUEL HERNÁNDEZ	458940,6541	4471729,764	40,39516	-3,48382	19
07289	084003	MEJORADA DEL CAMPO	AV.CONCORDIA-CIUDAD DE ATENAS	458908,7485	4472061,092	40,39814	-3,48421	3
07290	084004	MEJORADA DEL CAMPO	AV.CONCORDIA-TRÉBOL	458862,2789	4472283,004	40,40014	-3,48477	16
07291	084007	MEJORADA DEL CAMPO	CTRA.M203-VIVEROS	457183,6018	4471690,44	40,39472	-3,50452	20
07408	084013	MEJORADA DEL CAMPO	MIGUEL HERNÁNDEZ-ANTONIO GAUDÍ	458535,6813	4471701,785	40,39489	-3,48858	18
10013	084018	MEJORADA DEL CAMPO	AV.CONCORDIA-MAYOR	458903,6506	4472048,635	40,39803	-3,48427	5
10014	084019	MEJORADA DEL CAMPO	AV.CONCORDIA-MARQUÉS DE HINOJOSA	458853,024	4472285,561	40,40016	-3,48488	16
10460	084024	MEJORADA DEL CAMPO	CTRA.M203-LAVANDERÍA	458260,7978	4472498,521	40,40205	-3,49188	4
10461	084014	MEJORADA DEL CAMPO	PORTUGAL-AV.REJA GRANDE	458479,3659	4471028,14	40,38881	-3,4892	18
10463	084016	MEJORADA DEL CAMPO	DUERO-PORTUGAL	458510,6688	4470769,836	40,38649	-3,48882	3
11015	084008	MEJORADA DEL CAMPO	CTRA.M208-LA RAYA	458444,5286	4470004,401	40,37959	-3,48955	11
11439	084017	MEJORADA DEL CAMPO	DUERO-CASTILLA	458894,8735	4470774,154	40,38655	-3,48429	18
11440	084015	MEJORADA DEL CAMPO	DUERO-CASTILLA	458892,9126	4470780,165	40,3866	-3,48432	18
15498	084020	MEJORADA DEL CAMPO	PºARENERO-ABOGADOS LABORALISTAS	458392,8953	4471703,714	40,3949	-3,49027	14
15499	084021	MEJORADA DEL CAMPO	ANTONIO GAUDÍ-ANTONIO MACHADO	458651,6242	4471518,165	40,39324	-3,48721	14
15571	084022	MEJORADA DEL CAMPO	AV.JUAN GRIS-PIRINEOS	458948,7456	4471187,685	40,39028	-3,48368	14
18080	084023	MEJORADA DEL CAMPO	CTRA.M203-LAVANDERÍA	458265,5658	4472491,736	40,40199	-3,49182	9
09122	085002	MIRAFLORES DE LA SIERRA	CTRA.M611-GRUTA DE BEGOÑA	434938,9887	4517660,168	40,80737	-3,77136	7
09123	085003	MIRAFLORES DE LA SIERRA	MIRAFLORES DE LA SIERRA-CENTRO SOCIAL	435451,007	4518118,47	40,81154	-3,76533	26
09124	085001	MIRAFLORES DE LA SIERRA	CTRA.M610-URB.EL PERALEJO	436378,2138	4518325,695	40,81348	-3,75436	26
10536	085004	MIRAFLORES DE LA SIERRA	MIRAFLORES DE LA SIERRA-GUARDIA CIVIL	435964,4947	4518399,366	40,81411	-3,75927	26
09648	086002	MOLAR, EL	AV.ESPAÑA-ALMIRANTE MARTEL	450578,2458	4509765,808	40,73735	-3,58533	1
09649	086001	MOLAR, EL	PZA.MAYOR-FUENTE	450801,3262	4509221,2	40,73246	-3,58264	10

09939	086003	MOLAR, EL	ROSALEDA-URB.VISTASIERRA	449974,2418	4510485,295	40,74379	-3,59254	26
12690	086004	MOLAR, EL	FUENTE-ÁLAMO	450588,0422	4509081,91	40,73119	-3,58516	11
09258	087002	MOLINOS, LOS	CTRA.M621-URB.CERCA DE LA ALTA MORA	408766,3048	4506660,592	40,70581	-4,08001	26
09260	087003	MOLINOS, LOS	CTRA.M621-ERMITA	409153,1924	4507249,327	40,71115	-4,07551	17
09262	087004	MOLINOS, LOS	PZA.ESPAÑA-REAL	409393,9152	4507629,818	40,71461	-4,07272	16
09264	087005	MOLINOS, LOS	REAL-CTRA.M622	409161,9105	4507890,699	40,71693	-4,0755	26
09266	087006	MOLINOS, LOS	CTRA.M622-URB.MONTE PINAR	409215,6002	4508569,17	40,72305	-4,07497	26
09292	087001	MOLINOS, LOS	PºM.MENÉNDEZ BONETA-EST.LOS MOLINOS	409756,0376	4506814,326	40,7073	-4,06831	26
15670	087007	MOLINOS, LOS	PºANTONIO FERNÁNDEZ SOLA-CAMPO DE FÚTBOL	408769,4782	4507566,658	40,71397	-4,0801	14
15775	087008	MOLINOS, LOS	CTRA.M614-URB.MATARRUBIA	409526,2807	4506212,504	40,70186	-4,07095	4
08167	089001	MORALEJA DE ENMEDIO	AV.FUENLABRADA-POL.IND.SAN MILLÁN	427840,927	4457183,984	40,26201	-3,8486	19
08169	089013	MORALEJA DE ENMEDIO	CTRA.M413-PARQUE PRIMERO DE MAYO	426265,0108	4456990,909	40,26014	-3,86711	10
08170	089004	MORALEJA DE ENMEDIO	CTRA.LAS COLINAS-URB.LAS COLINAS	425183,2627	4457820,663	40,26751	-3,87993	7
09041	089005	MORALEJA DE ENMEDIO	AV.ARROYOMOLINOS-SAN ISIDORO LABRADOR	426600,4495	4456972,704	40,26	-3,86316	19
09317	089014	MORALEJA DE ENMEDIO	AV.FUENLABRADA-URB.LOS SALMUEROS	427288,0109	4456968,201	40,26002	-3,85508	6
09318	089002	MORALEJA DE ENMEDIO	CALÉNDULA-URB.LOS SALMUEROS	427260,9374	4456965,89	40,26	-3,8554	0
09320	089003	MORALEJA DE ENMEDIO	AV.FUENLABRADA-HUMANES	427002,4486	4456935,395	40,2597	-3,85843	19
10512	089012	MORALEJA DE ENMEDIO	CTRA.M413-PARQUE PRIMERO DE MAYO	426314,0388	4456981,533	40,26005	-3,86653	18
11875	089011	MORALEJA DE ENMEDIO	MIRASIERRA-COLEGIO	427298,1947	4457200,451	40,26211	-3,85498	18
11877	089007	MORALEJA DE ENMEDIO	MIRASIERRA-CENTRO CULTURAL	426838,429	4457213,208	40,26219	-3,86039	3
11879	089008	MORALEJA DE ENMEDIO	PENSAMIENTO-PARQUE DE LA CONSTITUCIÓN	426517,4809	4457235,415	40,26236	-3,86417	19
11921	089006	MORALEJA DE ENMEDIO	MIRASIERRA-AV.FUENLABRADA	427598,0678	4457115,908	40,26138	-3,85145	6
12050	089009	MORALEJA DE ENMEDIO	AV.FUENLABRADA-URB.LOS OLIVOS	427515,5261	4457012,43	40,26044	-3,85241	19
12055	089010	MORALEJA DE ENMEDIO	AV.FUENLABRADA-URB.LAS VILLAS	427501,5808	4457007,968	40,2604	-3,85257	19
09304	090003	MORALZARZAL	CTRA.M615-URB.EL RETAMAR	418732,1895	4505527,709	40,69665	-3,9619	3
09305	090004	MORALZARZAL	CTRA.M615-RÍO BERROCAL	418951,4081	4505963,601	40,70059	-3,95936	27
09306	090002	MORALZARZAL	CTRA.MATALPINO-URB.HERRADURA	418285,4906	4504292,459	40,68548	-3,96703	27
09308	090001	MORALZARZAL	CTRA.M608-REDONDILLO	417993,3612	4503046,046	40,67422	-3,97032	16
09309	090005	MORALZARZAL	CTRA.M608-LOS CHOPOS	417623,5754	4502554,474	40,66976	-3,97463	25
10234	090008	MORALZARZAL	CTRA.M608-LOS CHOPOS	417626,7864	4502550,934	40,66972	-3,97459	8
10235	090012	MORALZARZAL	CTRA.M608-REDONDILLO	417979,3392	4503022,429	40,67401	-3,97048	5
10236	090011	MORALZARZAL	ANTÓN-URB.HERRADURA	418305,3488	4504156,722	40,68426	-3,96678	7
15953	090009	MORALZARZAL	CTRA.MATAELPINO-POL.IND.CAPELLANÍA	419318,7893	4506449,465	40,70501	-3,95508	8
15954	090010	MORALZARZAL	CTRA.MATAELPINO-POL.IND.CAPELLANÍA	419313,2218	4506452,143	40,70503	-3,95515	8
17311	090006	MORALZARZAL	CTRA.M608-POLIDEPORTIVO	418945,2183	4503689,934	40,68011	-3,95914	10
17312	090007	MORALZARZAL	CTRA.M608-POLIDEPORTIVO	418871,1497	4503664,456	40,67988	-3,96002	10
18081	090013	MORALZARZAL	CTRA.M615-COLEGIO	418318,3148	4504919,561	40,69113	-3,96672	5
09179	091003	MORATA DE TAJUÑA	AV.CONSTITUCIÓN-PZA.CULTURA	462735,3274	4453325,913	40,22954	-3,43803	19
09183	091005	MORATA DE TAJUÑA	AV.CONSTITUCIÓN-CARRIL	462089,4102	4453336,633	40,2296	-3,44562	22
09184	091009	MORATA DE TAJUÑA	DON JUAN CARLOS I-CARRIL	462089,4102	4453343,124	40,22966	-3,44562	13
09235	091002	MORATA DE TAJUÑA	AV.CONSTITUCIÓN-PZA.CULTURA	462736,3256	4453331,403	40,22958	-3,43802	19
09235	091001	MORATA DE TAJUÑA	AV.CONSTITUCIÓN-PZA.CULTURA	462736,3256	4453331,403	40,22958	-3,43802	19
11565	091006	MORATA DE TAJUÑA	CTRA.M302-RESIDENCIA	466015,3781	4453257,541	40,22906	-3,39947	21
12267	091004	MORATA DE TAJUÑA	DOMINGO RODELGO-CARRERA MEDIODÍA	462671,4132	4453095,708	40,22746	-3,43877	19
12268	091007	MORATA DE TAJUÑA	DOMINGO RODELGO-CARRERA MEDIODÍA	462666,4814	4453101,082	40,22751	-3,43883	19
12269	091008	MORATA DE TAJUÑA	FUENTE-CTRA.M313	462985,5512	4453611,784	40,23212	-3,43511	19
06684	092092	MOSTOLES	CICLISTA DAVID GEA-POLIDEPORTIVO	424688,176	4464569,577	40,32827	-3,88654	19
07394	092049	MOSTOLES	CºOBISPO-C.C.DOS DE MAYO	424767,079	4464736,007	40,32977	-3,88563	22
08546	092070	MOSTOLES	AV.PORTUGAL-AV.ALCALDE DE MOSTOLES	427328,9322	4464856,437	40,33108	-3,85549	4
08547	092032	MOSTOLES	AV.PORTUGAL-AV.ONU	427320,7409	4464832,608	40,33087	-3,85559	3
08552	092048	MOSTOLES	BALEARES-BADAJÓZ	427031,4344	4464452,02	40,32741	-3,85895	22

08553	092009	MOSTOLES	BALEARES-ÁVILA	427158,1596	4464314,176	40,32618	-3,85744	23
08554	092017	MOSTOLES	AV. ONU-PARQUE LEVANTE	427454,7047	4464563,602	40,32846	-3,85398	19
08555	092021	MOSTOLES	BARCELONA-SAN MARCIAL	427033,13	4464115,504	40,32438	-3,85889	18
08558	092107	MOSTOLES	SIMÓN HERNÁNDEZ-LAS PALMAS	427084,756	4463696,825	40,32062	-3,85823	6
08561	092033	MOSTOLES	SIMÓN HERNÁNDEZ-AV.FELIPE II	427423,4105	4463539,532	40,31923	-3,85423	17
08562	092011	MOSTOLES	SIMÓN HERNÁNDEZ-AV.CARLOS V	427652,214	4463376,231	40,31778	-3,85152	4
08563	092027	MOSTOLES	AV. CARLOS V-EMPECINADO	427793,7084	4463735,48	40,32103	-3,84989	9
08565	092028	MOSTOLES	AV. ONU-ESTORIL	427675,4622	4464259,355	40,32573	-3,85135	19
08566	092025	MOSTOLES	AV. ONU-BARCELONA	427672,9375	4464257,999	40,32572	-3,85137	19
08567	092019	MOSTOLES	BARCELONA-CENTRO DE SALUD	427416,426	4464230,387	40,32545	-3,85439	14
08573	092014	MOSTOLES	JUAN XXIII-RESIDENCIA	426465,3528	4463680,165	40,32041	-3,86552	6
08575	092145	MOSTOLES	PºARROYOMOLINOS-HUESCA	426253,7555	4463501,328	40,31878	-3,86799	0
08578	092001	MOSTOLES	H POLÍGONO INDUSTRIAL 1-PºARROYOMOLINOS	426003,8759	4463161,364	40,3157	-3,87089	19
08580	092062	MOSTOLES	LAS PALMAS-PZA. ARROYOMOLINOS	426226,9963	4463395,441	40,31783	-3,86829	21
08582	092088	MOSTOLES	LAS PALMAS-CºHUMANES	426746,3875	4463400,82	40,31792	-3,86218	19
08584	092015	MOSTOLES	CARTAYA-CASTELLON	426750,3362	4463746,045	40,32103	-3,86218	7
08585	092023	MOSTOLES	SIMÓN HERNÁNDEZ-CARTAYA	426794,3264	4463809,384	40,3216	-3,86166	4
08586	092067	MOSTOLES	MONTEVIDEO-CHILE	427047,7934	4463424,19	40,31816	-3,85864	16
08587	092065	MOSTOLES	VERACRUZ-ALFONSO XII	427223,3178	4463449,989	40,3184	-3,85657	21
08590	092106	MOSTOLES	SIMÓN HERNÁNDEZ-AV.FELIPE II	427418,1369	4463535,205	40,31919	-3,85429	16
08591	092003	MOSTOLES	SIMÓN HERNÁNDEZ-AV.CARLOS V	427681,7489	4463347,687	40,31752	-3,85117	4
08593	092013	MOSTOLES	AV. CARLOS V-COLEGIO	427393,4218	4463148,724	40,31571	-3,85454	19
08596	092024	MOSTOLES	RÍO EBRO-HOSPITAL DE MÓSTOLES	425526,2605	4463138,09	40,31545	-3,87651	2
08598	092020	MOSTOLES	ALFONSO XII-RIO TORMES	425607,4557	4463481,416	40,31855	-3,87559	10
08599	092016	MOSTOLES	CORONEL DE PALMA-CENTRO DE SALUD	425907,599	4463515,789	40,31888	-3,87207	19
08601	092018	MOSTOLES	AV. DOS DE MAYO-HUESCA	426085,3846	4463666,335	40,32025	-3,86999	6
08603	092054	MOSTOLES	AV. PORTUGAL-CUARTILLO	427107,0336	4464617,147	40,32891	-3,85808	1
08604	092035	MOSTOLES	PºGOYA-AV. PORTUGAL	426718,6309	4464346,091	40,32643	-3,86262	18
08605	092121	MOSTOLES	AV. PORTUGAL-EST. MÓSTOLES CENTRAL	426773,0215	4464433,476	40,32722	-3,86199	6
08606	092091	MOSTOLES	AV. PORTUGAL-JUAN DE OCAÑA	426086,0034	4464189,005	40,32496	-3,87004	5
08607	092105	MOSTOLES	CANARIAS-BIBLIOTECA	426808,1534	4464173,674	40,32489	-3,86154	17
08612	092114	MOSTOLES	AV. ONU-AV. ESTRELLA POLAR	427584,4249	4462932,266	40,31377	-3,85227	14
08613	092141	MOSTOLES	AV. CARLOS V-LICEO VILLAFONTANA	427671,7666	4463462,905	40,31856	-3,8513	2
08614	092031	MOSTOLES	PINTOR VELÁZQUEZ-PINTOR JULIO ROMERO	426473,3061	4465012,465	40,33241	-3,86558	19
08615	092004	MOSTOLES	PINTOR VELÁZQUEZ-JULIO ROMERO	426433,9527	4464989,613	40,3322	-3,86604	19
08616	092068	MOSTOLES	AV. CARLOS V-LICEO VILLAFONTANA	427677,6344	4463453,26	40,31847	-3,85123	2
08617	092026	MOSTOLES	PINTOR VELÁZQUEZ-LARRA	425123,3475	4463829,714	40,32164	-3,88133	21
08618	092058	MOSTOLES	PINTOR VELÁZQUEZ-LARRA	425134,3156	4463819,762	40,32155	-3,8812	22
08619	092037	MOSTOLES	PINTOR VELÁZQUEZ-AV. IKER CASILLAS	425010,012	4464221,008	40,32515	-3,88271	24
08620	092010	MOSTOLES	PINTOR MURILLO-COLEGIO	425960,0938	4464303,74	40,32598	-3,87154	26
08621	092006	MOSTOLES	PINTOR MURILLO-COLEGIO	425956,1183	4464279,441	40,32577	-3,87158	26
08622	092002	MOSTOLES	AV. PORTUGAL-PARQUE FINCA LIANA	425961,6706	4464076,814	40,32394	-3,8715	4
08623	092052	MOSTOLES	GRANADA-EST. MÓSTOLES EL SOTO	425029,5582	4464756,193	40,32998	-3,88255	22
08625	092038	MOSTOLES	PINTOR VELÁZQUEZ-AV. IKER CASILLAS	425021,9334	4464154,577	40,32456	-3,88256	10
08628	092040	MOSTOLES	MAGALLANES-PINTOR VELAZQUEZ	425714,7766	4464772,48	40,33019	-3,87448	24
08630	092056	MOSTOLES	PINTOR VELÁZQUEZ-COLEGIO	425263,8456	4463652,524	40,32006	-3,87966	22
08631	092074	MOSTOLES	GRAN CAPITÁN-SALVADOR DALÍ	425903,972	4464977,42	40,33205	-3,87228	6
08633	092069	MOSTOLES	CTRA. M856-PINARES LLANOS	423726,2967	4466137,202	40,3423	-3,89805	16
08636	092075	MOSTOLES	GRAN CAPITÁN-SALVADOR DALÍ	425899,7178	4464975,528	40,33203	-3,87233	16
08637	092047	MOSTOLES	AV. ALC. MÓSTOLES-EST. UNIV. REY JUAN CARLOS	425868,8345	4465257,328	40,33457	-3,87272	22
08638	092109	MOSTOLES	CTRA. A5-C. C. MADRID XANADÚ	421596,3743	4461865,677	40,30362	-3,9226	15

08639	092110	MOSTOLES	CTRA.A5-C.C.MADRID XANADÚ	421619,1784	4461750,231	40,30259	-3,92232	15
08642	092030	MOSTOLES	EUCALIPTUS-ZOCO	421407,2155	4462668,02	40,31083	-3,92493	19
08644	092099	MOSTOLES	HAYA-CASTAÑO	421148,2889	4462535,144	40,30961	-3,92796	19
08645	092078	MOSTOLES	AV.SAUCES-PºDEL ARROYO	420659,6877	4462804,219	40,31199	-3,93374	20
08647	092012	MOSTOLES	PºARROYO-LOS FRESNOS	420340,8106	4462599,612	40,31012	-3,93747	17
08648	092079	MOSTOLES	AV.SAUCES-OLMOS	420870,282	4462392,903	40,3083	-3,93121	20
08649	092100	MOSTOLES	Pº MÓSTOLES-TAMARINDO	421750,943	4462738,791	40,3115	-3,92089	19
08652	092029	MOSTOLES	AV.ROSALES-MIMOSAS	421625,346	4462481,439	40,30917	-3,92234	19
08742	092022	MOSTOLES	TULIPÁN-GTA.LOS JAZMINES	426449,537	4465872,875	40,34016	-3,86596	1
08763	092008	MOSTOLES	TULIPÁN-GTA.LOS JAZMINES	426508,633	4465916,106	40,34056	-3,86527	20
08814	092041	MOSTOLES	VIOLETA-CALÉNDULA	426351,9819	4465444,452	40,33629	-3,86706	24
08815	092044	MOSTOLES	VIOLETA-COLEGIO	426335,9572	4465421,478	40,33609	-3,86725	23
08825	092125	MOSTOLES	PINTOR VELÁZQUEZ-CUB DEPORTIVO	426339,8036	4464945,974	40,3318	-3,86715	8
08826	092126	MOSTOLES	PINTOR VELÁZQUEZ-CLUB DEPORTIVO	426317,903	4464930,699	40,33166	-3,8674	8
08827	092132	MOSTOLES	PINTOR VELÁZQUEZ-COLEGIO	426106,7299	4464873,343	40,33113	-3,86988	3
08834	092081	MOSTOLES	PINTOR VELÁZQUEZ-PROTECCIÓN CIVIL	426083,867	4464860,834	40,33101	-3,87015	20
08902	092053	MOSTOLES	AV.PORTUGAL-GRANADA	426054,159	4464168,039	40,32477	-3,87042	22
08982	092123	MOSTOLES	AV.COSME GºSAENZ-CENTRO EXÁMENES DGT	426275,4111	4466292,138	40,34392	-3,86806	11
08987	092059	MOSTOLES	AV.PORTUGAL-CUARTEL GUARDIA CIVIL	427104,3938	4464622,436	40,32896	-3,85811	3
08988	092129	MOSTOLES	AV.PORTUGAL-AV.DOS DE MAYO	425372,6581	4463454,067	40,31828	-3,87836	7
08988	092005	MOSTOLES	AV.PORTUGAL-AV.DOS DE MAYO	425372,6581	4463454,067	40,31828	-3,87836	7
09415	092042	MOSTOLES	GTA.OESTE-EST.UNIV.REY JUAN CARLOS	425826,5964	4465224,402	40,33427	-3,87322	20
09416	092045	MOSTOLES	AV.ALCALDE DE MOSTOLES-INSTITUTO	426064,3031	4465294,36	40,33492	-3,87043	22
09417	092046	MOSTOLES	AV.ALCALDE DE MOSTOLES-INSTITUTO	426090,0004	4465291,263	40,33489	-3,87013	22
09699	092117	MOSTOLES	AV.PINTOR VELÁZQUEZ-AV.ALCALDE MÓSTOLES	426804,1327	4465122,928	40,33344	-3,8617	11
09700	092077	MOSTOLES	PINTOR VELÁZQUEZ-ESPAÑOLETO	426828,4042	4465129,794	40,3335	-3,86141	21
09701	092050	MOSTOLES	AV.ALCALDE DE MOSTOLES-BÉQUER	427221,8268	4464871,65	40,33121	-3,85675	22
09702	092072	MOSTOLES	AV.ALCALDE DE MÓSTOLES-BÉCQUER	427217,5539	4464869,965	40,3312	-3,8568	21
09703	092051	MOSTOLES	PINTOR VELÁZQUEZ-COLEGIO	425251,6202	4463657,719	40,3201	-3,8798	21
09704	092007	MOSTOLES	CANARIAS-LUIS JIMENEZ DE ASÚA	426794,0522	4464193,87	40,32507	-3,86171	19
09705	092071	MOSTOLES	CORONEL DE PALMA-ALFONSO XII	425808,1883	4463351,599	40,31739	-3,87322	21
09707	092086	MOSTOLES	LAS PALMAS-DESARROLLO	426517,0819	4463302,486	40,31701	-3,86487	19
09713	092097	MOSTOLES	AV.SAUCES-PºDE LOS CEDROS	421500,0341	4462097,999	40,30571	-3,92376	14
09717	092098	MOSTOLES	AV.SAUCES-FARMACIA	421232,6534	4462095,217	40,30566	-3,92691	19
09718	092095	MOSTOLES	AV.SAUCES-PºDE LOS OLIVOS	421645,5852	4461971,281	40,30458	-3,92204	19
09909	092055	MOSTOLES	PINTOR SOROLLA-PARQUE ANDALUCÍA	426323,2475	4465211,505	40,33419	-3,86737	22
09910	092076	MOSTOLES	PINTOR SOROLLA-SALZILLO	426333,9027	4465174,883	40,33386	-3,86724	21
10873	092102	MOSTOLES	D POLÍGONO INDUSTRIAL 1-GRACIA	426202,8937	4462983,235	40,31411	-3,86853	17
10876	092063	MOSTOLES	SIMÓN HERNÁNDEZ-LAS PALMAS	427086,4293	4463701,133	40,32065	-3,85821	6
11264	092084	MOSTOLES	MARGARITA-ORQUÍDEA	426624,4	4465792,203	40,33945	-3,86389	2
11265	092066	MOSTOLES	MARGARITA-GTA.LOS JAZMINES	426629,1363	4465809,51	40,33961	-3,86384	15
11267	092073	MOSTOLES	AV.ALCALDE DE MOSTOLES-PINTOR VELÁZQUEZ	426894,1859	4465251,004	40,3346	-3,86065	2
11269	092089	MOSTOLES	AV.CARLOS V-CAMINO DE HUMANES	427160,6952	4462973,182	40,3141	-3,85726	19
11272	092090	MOSTOLES	CºDE HUMANES-ALFONSO XII	427018,2762	4463180,357	40,31596	-3,85896	7
11273	092083	MOSTOLES	CºDE HUMANES-ALFONSO XII	427013,5256	4463178,796	40,31594	-3,85901	19
11275	092085	MOSTOLES	MORALEJA DE ENMEDIO-ROMA	426293,0654	4463221,536	40,31626	-3,8675	19
11328	092111	MOSTOLES	D POLÍGONO INDUSTRIAL 1-DESARROLLO	426082,7018	4462612,217	40,31076	-3,8699	15
11329	092093	MOSTOLES	POLÍGONO INDUSTRIAL 1-AV.CÁMARA DE INDUSTRIA	425571,6374	4462475,026	40,30948	-3,8759	19
11358	092057	MOSTOLES	GRAN CAPITÁN-EST.UNIV.REY JUAN CARLOS	425800,839	4465178,998	40,33385	-3,87352	22
11359	092094	MOSTOLES	AV.ABOGADOS ATOCHA-EST.MÓSTOLES EL SOTO	425129,5082	4464710,553	40,32957	-3,88136	19
11360	092087	MOSTOLES	AV.ABOGADOS ATOCHA-EST.MÓSTOLES EL SOTO	425136,5067	4464710,455	40,32957	-3,88128	19

11362	092039	MOSTOLES	PINTOR VELÁZQUEZ-PARQUE DE EL SOTO	425022,1514	4464444,073	40,32716	-3,8826	20
11491	092104	MOSTOLES	AV.CARLOS V-CAMINO DE HUMANES	427158,2231	4462975,756	40,31413	-3,85729	16
11884	092064	MOSTOLES	MARGARITA-AV.ALCALDE DE MOSTOLES	426708,1682	4465535,994	40,33715	-3,86288	21
11885	092101	MOSTOLES	MARGARITA-CRISANTEMO	426698,2466	4465548,032	40,33726	-3,86299	17
11886	092115	MOSTOLES	AV.CARLOS V-INSTITUTO	427788,0767	4463997,319	40,32338	-3,84999	14
11887	092120	MOSTOLES	AV.CARLOS V-CAMINO DE LEGANES	427783,1094	4463997,501	40,32339	-3,85005	12
12021	092113	MOSTOLES	E POLÍGONO INDUSTRIAL 1-MORALEJA DE ENMEDIO	425891,101	4462293,639	40,30787	-3,87212	15
12452	092119	MOSTOLES	PINTOR VELÁZQUEZ-AV.OLIMPICA	425037,4115	4464589,339	40,32847	-3,88243	13
15625	092116	MOSTOLES	LIBERTAD-AVILA	427339,6685	4464619,077	40,32895	-3,85534	11
15647	092127	MOSTOLES	AV.SAUCES-PZA.ADELFAS	421046,802	4462125,644	40,30591	-3,9291	7
15778	092103	MOSTOLES	DALIA-VIOLETA	426394,8106	4465674,247	40,33837	-3,86658	9
16187	092118	MOSTOLES	AV.ROSALES-Pº OLIVOS	420497,291	4461603,795	40,30116	-3,9355	8
17099	092060	MOSTOLES	AV.PORTUGAL-EST.MÓSTOLES CENTRAL	426745,7695	4464437,709	40,32726	-3,86231	5
17872	092140	MOSTOLES	RÍO EBRO-RÍO ODIEL	425339,3858	4462896,643	40,31325	-3,87868	2
17874	092133	MOSTOLES	RÍO SEGURA-AV.ONU	425221,6416	4462525,207	40,3099	-3,88002	6
18532	092043	MOSTOLES	AV.PORTUGAL-RIO DUERO	425349,2294	4463420,429	40,31797	-3,87863	7
18532	092128	MOSTOLES	AV.PORTUGAL-RIO DUERO	425362,2407	4463433,766	40,31809	-3,87848	7
18532	092124	MOSTOLES	AV.PORTUGAL-RIO DUERO	425379,5035	4463451,471	40,31826	-3,87827	7
18539	092143	MOSTOLES	LIBERTAD-BARCELONA	427506,9552	4464231,22	40,32547	-3,85333	1
18547	092142	MOSTOLES	CºMANZANOS-POL.IND.LAS NIEVES	425411,4312	4466749,2	40,34796	-3,87828	1
18842	092144	MOSTOLES	FÁTIMA-ECHEGARAY	426796,6332	4464611,593	40,32883	-3,86173	0
18851	092134	MOSTOLES	ORQUÍDEA-HOSPITAL REY JUAN CARLOS	426424,2426	4465799,389	40,3395	-3,86625	6
18853	092130	MOSTOLES	HOSPITAL REY JUAN CARLOS	426118,2761	4465785,855	40,33935	-3,86985	7
18853	092131	MOSTOLES	HOSPITAL REY JUAN CARLOS	426108,7515	4465803,317	40,33951	-3,86996	7
19273	092137	MOSTOLES	AV.PORTUGAL-EST.MÓSTOLES CENTRAL	426605,1302	4464402,508	40,32693	-3,86396	5
19274	092136	MOSTOLES	AV.PORTUGAL-EST.MÓSTOLES CENTRAL	426652,9355	4464414,291	40,32704	-3,8634	5
19275	092135	MOSTOLES	AV.PORTUGAL-EST.MÓSTOLES CENTRAL	426659,1106	4464406,04	40,32697	-3,86332	5
19398	092139	MOSTOLES	SOTO SAN MARCOS-FERROCARRIL	420028,4837	4462731,139	40,31127	-3,94116	4
20038	092149	MOSTOLES	AV.OSA MENOR-EST.MANUELA MALASAÑA	426612,057	4462587,71	40,31058	-3,86367	0
20042	092148	MOSTOLES	AV.VÍA LÁCTEA-ACUARIO	426947,482	4462209,205	40,3072	-3,85968	0
20357	092146	MOSTOLES	AV.ROSALES-PZA.ADELFAS	421033,389	4462208,984	40,30666	-3,92927	0
20359	092147	MOSTOLES	AV. ROSALES-MIMOSAS	421493,756	4462458,66	40,30896	-3,92388	0
09201	093001	NAVACERRADA	ERAS-OFICINA DE CORREOS	414686,6697	4509367,467	40,73082	-4,0103	23
09202	093004	NAVACERRADA	AV.MADRID-PºESPAÑÓLES	414056,5511	4509008,961	40,72753	-4,01771	18
09203	093002	NAVACERRADA	AV.MADRID-TRVA.TEJERA	413789,5515	4508633,708	40,72412	-4,02082	23
09205	093006	NAVACERRADA	CTRA.M601-URB.REAJÓ DEL ROBLE	414649,737	4507445,25	40,71351	-4,01048	3
10988	093003	NAVACERRADA	CUARTEL-TRVA.SANTÍSIMO	414352,2192	4509223,842	40,7295	-4,01424	18
15616	093005	NAVACERRADA	ERAS-URB.LOS COPOS	414933,1971	4509596,082	40,73291	-4,00741	5
09855	095002	NAVALAGAMELLA	CTRA.M510-URB.EL ROMERAL	404297,0494	4479592,874	40,4615	-4,1288	24
09956	095001	NAVALAGAMELLA	CTRA.M510-SOLANA	404731,2616	4480345,594	40,46833	-4,12379	8
08950	096005	NAVALCARNERO	CONSTITUCIÓN-FELIX SERRANO DEL REAL	414453,7908	4460130,357	40,28729	-4,00641	6
08952	096018	NAVALCARNERO	CAMINO CASARRUBIOS-PºALPARRACHE	414364,7785	4460412,923	40,28983	-4,00749	7
08953	096015	NAVALCARNERO	DEHESA MARI MARTÍN-POL.IND.ALPARRACHE I	415398,6027	4460383,608	40,28967	-3,99533	16
08954	096008	NAVALCARNERO	CONSTITUCIÓN-CTRA.A5	415279,913	4460358,16	40,28943	-3,99672	21
08955	096009	NAVALCARNERO	CAMINO DEL MOLINO-JACINTO GONZALEZ	413403,2346	4460132,898	40,28721	-4,01876	19
08957	096012	NAVALCARNERO	CUESTA DEL ÁGUILA-JACINTO GONZÁLEZ	413400,5149	4460165,4	40,2875	-4,0188	6
08958	096002	NAVALCARNERO	CTRA.M507-PARQUE SAN SEBASTIÁN	413361,1083	4460160,735	40,28745	-4,01926	7
08963	096004	NAVALCARNERO	BUENAVISTA-AYUNTAMIENTO	413640,2986	4460540,131	40,2909	-4,01603	7
08966	096001	NAVALCARNERO	RONDA DE SAN JUAN-BUENAVISTA	414005,7905	4460754,006	40,29286	-4,01176	3
11451	096006	NAVALCARNERO	SAN ROQUE-GALILEO	413983,3714	4459541,166	40,28194	-4,01186	7
11517	096013	NAVALCARNERO	SAN ROQUE-AV.DOÑA MARINA DE AUSTRIA	413965,5757	4459759,412	40,2839	-4,0121	5

11551	096007	NAVALCARNERO	CTRA.NAVACERRADA-URB.LOS MANZANOS	412893,7369	4459540,236	40,28181	-4,02468	11
11684	096010	NAVALCARNERO	RONDA DE SAN JUAN-RIO TAJO	414297,0822	4460599,443	40,2915	-4,00831	7
11840	096011	NAVALCARNERO	BUENAVISTA-RONDA SAN JUAN	414004,085	4460793,032	40,29321	-4,01179	5
15043	096016	NAVALCARNERO	CTRA.NAVACERRADA-URB.LOS MANZANOS	412938,5835	4459582,675	40,2822	-4,02416	4
16802	096021	NAVALCARNERO	LABRADOR-AV.PINAR	416673,506	4461471,415	40,2996	-3,98047	1
17600	096020	NAVALCARNERO	AV.DOÑA M.AUSTRIA-FERNANDO EL ALFARERO	413794,8395	4459605,851	40,2825	-4,01409	1
17609	096017	NAVALCARNERO	URB.CALYO FADO-AV.BARCELONA	410382,7727	4456388,068	40,25315	-4,05377	18
18190	096019	NAVALCARNERO	VÍCTIMAS DEL TERRORISMO-RESIDENCIA	415297,0958	4460910,177	40,2944	-3,99659	1
10378	097002	NAVARREDONDA	NAVARREDONDA-PZA.CONSTITUCIÓN	439000,9751	4537973,861	40,99066	-3,7252	2
10131	099002	NAVAS DEL REY	CTRA.M501-URB.SAN JUAN	389378,6175	4469735,563	40,37086	-4,303	26
10132	099003	NAVAS DEL REY	J.ANTONIO PRIMO RIVERA-PZA.DEL CUARTEL	393832,6708	4471298,914	40,38552	-4,25081	17
12165	099004	NAVAS DEL REY	CTRA.ROBLEDO DE CHAVELA-AV.CONSTITUCIÓN	393840,2848	4471299,041	40,38553	-4,25072	1
16206	099006	NAVAS DEL REY	AV.MADRID-GUARDIA CIVIL	394240,8215	4471202,79	40,38471	-4,24599	10
16207	099005	NAVAS DEL REY	AV.MADRID-GUARDIA CIVIL	394227,9677	4471197,025	40,38466	-4,24614	13
06878	100005	NUEVO BAZTAN	RONDA MANCHESTER-RONDA HISPANOAMERICANA	476965,2708	4467301,955	40,35596	-3,27127	1
06879	100008	NUEVO BAZTAN	RONDA HISPANOAMERICANA-PºMADRID	477180,0103	4466530,733	40,34902	-3,26871	19
06881	100007	NUEVO BAZTAN	RONDA HISPANOAMERICANA-CASA JUVENTUD	479350,7306	4467742,935	40,36	-3,24319	0
09157	100003	NUEVO BAZTAN	RONDA HISPANOAMERICANA-NUEVE	477862,2829	4466727,931	40,35081	-3,26069	3
09158	100002	NUEVO BAZTAN	COMUNIDAD EUROPEA-AV.LUXEMBURGO	477403,3922	4467134,964	40,35447	-3,2661	19
09160	100004	NUEVO BAZTAN	CTRA.M219-URB.LAS VILLAS	477263,396	4468294,598	40,36491	-3,26779	5
09163	100009	NUEVO BAZTAN	CTRA.M204-COLONIA SAN FRANCISCO	479323,8939	4468233,44	40,36441	-3,24352	5
09737	100006	NUEVO BAZTAN	CTRA.M219-URB.EUROVILLAS	477316,415	4468262,99	40,36463	-3,26717	13
09738	100011	NUEVO BAZTAN	NUEVE-AV.BRUSELAS	477770,7971	4467994,834	40,36223	-3,26181	26
09739	100016	NUEVO BAZTAN	COMUNIDAD EUROPEA-CENTRO COMERCIAL	477458,5044	4467231,274	40,35534	-3,26546	3
09770	100013	NUEVO BAZTAN	CTRA.M204-URB.EL MIRADOR DE BAZTÁN	478874,6399	4469453,353	40,37539	-3,24885	7
09771	100010	NUEVO BAZTAN	CTRA.M204-URB.EL MIRADOR DE BAZTÁN	478875,6542	4469459,293	40,37545	-3,24884	26
12675	100012	NUEVO BAZTAN	AV.CENTRAL-CINCO	477656,8105	4470652,93	40,38617	-3,26324	17
16731	100015	NUEVO BAZTAN	C7-C19	477609,7886	4470345,92	40,3834	-3,26379	5
19008	100014	NUEVO BAZTAN	RONDA HISPANOAMERICANA-SIETE	478368,4946	4466876,232	40,35216	-3,25473	6
09766	102002	ORUSCO DE TAJUÑA	GRAN VÍA-ESTACIÓN DE SERVICIO	482416,5006	4459167,346	40,28281	-3,20685	7
09767	102001	ORUSCO DE TAJUÑA	GRAN VÍA-ESTACIÓN DE SERVICIO	482395,2043	4459158,527	40,28273	-3,2071	11
07336	104006	PARACUELLOS DE JARAMA	CTRA.M113-RESIDENCIAL JARAMA	453745,7483	4483365,042	40,4997	-3,54587	7
07339	104016	PARACUELLOS DE JARAMA	RONDA DE LA FUENTE-AJALVIR	455105,635	4484065,543	40,50609	-3,52987	14
07340	104001	PARACUELLOS DE JARAMA	CHORRILLO ALTA-ERAS DE CHAMBERÍ	454838,7108	4484267,795	40,5079	-3,53304	19
07341	104012	PARACUELLOS DE JARAMA	PZA.CONSTITUCIÓN-CHORRILLO ALTA	454962,0629	4483921,942	40,50479	-3,53156	19
07343	104038	PARACUELLOS DE JARAMA	CTRA.M113-RESIDENCIAL NUEVO AMANECER	454092,774	4483590,716	40,50176	-3,54179	1
07344	104005	PARACUELLOS DE JARAMA	CTRA.M113-RESIDENCIAL JARAMA	453705,1072	4483368,307	40,49973	-3,54635	11
07350	104011	PARACUELLOS DE JARAMA	CTRA.M111-URB.LOMAS DEL JARAMA	453823,448	4486582,329	40,52869	-3,54519	0
07353	104032	PARACUELLOS DE JARAMA	CTRA.M111-LA VEGUILLA	453386,239	4488666,069	40,54744	-3,55051	9
07354	104003	PARACUELLOS DE JARAMA	CTRA.M111-URB.LOMAS DEL JARAMA	453804,0598	4486469,558	40,52768	-3,54541	14
07356	104017	PARACUELLOS DE JARAMA	CTRA.M111-POL.IND.GUILLERMO MESA	453745,319	4485491,957	40,51887	-3,54603	14
07359	104002	PARACUELLOS DE JARAMA	CTRA.M111-PIO BAROJA	453577,3507	4484025,156	40,50564	-3,54791	14
09010	104007	PARACUELLOS DE JARAMA	URB.LOS BERROCALES-PZA.PARACUELLOS	456360,2532	4480965,588	40,47823	-3,51485	20
09011	104008	PARACUELLOS DE JARAMA	AV.PTE.LOS VIVEROS-PºPAGO DE LA PERDIZ	456552,5809	4480535,013	40,47436	-3,51256	1
10803	104013	PARACUELLOS DE JARAMA	AV.MESA DEL MONTE-URB.ALTO DEL JARAMA	454413,06	4485892,553	40,52245	-3,5382	19
10804	104018	PARACUELLOS DE JARAMA	AV.MESA DEL MONTE-URB.PULIDO	454453,6535	4485610,362	40,51997	-3,53768	14
10805	104015	PARACUELLOS DE JARAMA	PORTILLO ROMERO-URB.PULIDO	454462,9757	4485284,176	40,51703	-3,53755	14
11483	104009	PARACUELLOS DE JARAMA	URB.LOS BERROCALES-PZA.TORREJÓN	456636,6351	4479956,668	40,46916	-3,51152	20
11966	104035	PARACUELLOS DE JARAMA	PºRADAR-MURCIA	455203,4114	4483901,176	40,50461	-3,52871	6
11967	104010	PARACUELLOS DE JARAMA	PºRADAR-AV.TORREJÓN DE ARDOZ	455220,4675	4483859,11	40,50424	-3,5285	19
15766	104025	PARACUELLOS DE JARAMA	REAL-RONDA DE LAS CUESTAS	454909,9528	4483776,924	40,50348	-3,53216	3

15767	104021	PARACUELLOS DE JARAMA	REAL-ATARRE	455054,132	4483880,552	40,50442	-3,53047	4
16441	104031	PARACUELLOS DE JARAMA	PºRADAR-AV.CIRCUNVALACIÓN	455704,7248	4483093,017	40,49736	-3,52274	10
16442	104026	PARACUELLOS DE JARAMA	AV.JUAN PABLO II-AV.PRÍNCIPE ASTURIAS	456038,1785	4483949,444	40,50509	-3,51886	10
16444	104033	PARACUELLOS DE JARAMA	AV.JUAN PABLO II-PICOS DE EUROPA	456309,0202	4483783,98	40,50362	-3,51565	7
17277	104037	PARACUELLOS DE JARAMA	AV.CIRCUNVALACIÓN-AV.LOS CHARCOS	457188,4528	4483075,751	40,49728	-3,50523	4
17282	104022	PARACUELLOS DE JARAMA	AV.JUAN PABLO II-LOS ANDES	457107,2339	4483585,93	40,50188	-3,50622	10
17283	104023	PARACUELLOS DE JARAMA	AV.JUAN PABLO II-AV.VALDEDIEGO	456869,5717	4483695,646	40,50285	-3,50903	10
17285	104030	PARACUELLOS DE JARAMA	AV.JUAN PABLO II-PºLAS CAMELIAS	456529,582	4483777,415	40,50357	-3,51305	8
17287	104024	PARACUELLOS DE JARAMA	AV.LOS CHARCOS-PºLAS CAMELIAS	456298,8374	4483421,864	40,50035	-3,51575	10
17291	104034	PARACUELLOS DE JARAMA	AV.LOS CHARCOS-PZA.LOS DEPORTES	455839,9087	4483642,059	40,50231	-3,52118	7
17298	104019	PARACUELLOS DE JARAMA	PºRADAR-EXTREMADURA	455500,0147	4483671,885	40,50256	-3,52519	4
17299	104020	PARACUELLOS DE JARAMA	PºRADAR-EXTREMADURA	455465,7133	4483673,466	40,50258	-3,5256	11
19373	104036	PARACUELLOS DE JARAMA	BELVIS DE JARAMA-MAYOR	453215,0917	4490421,325	40,56324	-3,55266	4
20028	104039	PARACUELLOS DE JARAMA	AV.PRÍNCIPE ASTURIAS-AV.SOMBRA LA TORRE	456068,984	4484157,822	40,50697	-3,51851	1
20031	104040	PARACUELLOS DE JARAMA	AV.PRÍNCIPE ASTURIAS-AV.REYERTA	456366,641	4484466,592	40,50977	-3,51502	0
07792	106023	PARLA	RÍO GUADIANA-RÍO EBRO	434541,5121	4455046,117	40,2433	-3,76959	24
07800	106019	PARLA	LEGANÉS-FUENLABRADA	434162,2617	4454960,925	40,24251	-3,77404	24
07802	106006	PARLA	LEGANÉS-FUENLABRADA	434197,4832	4454947,642	40,24239	-3,77362	19
07807	106020	PARLA	JERUSALÉN-CAFARNAÚN	433896,3103	4454505,37	40,23838	-3,77712	24
07809	106015	PARLA	JERUSALÉN-AMARGURA	434113,3409	4454292,818	40,23648	-3,77455	26
07820	106041	PARLA	AV.JUAN CARLOS I-PABLO CASAL	434338,221	4453932,26	40,23325	-3,77187	12
07822	106014	PARLA	ALFONSO XIII-PZA.LIBERTAD	434634,6483	4453960,731	40,23353	-3,76838	26
07827	106004	PARLA	ALFONSO XIII-BIBLIOTECA	434852,742	4453963,72	40,23358	-3,76582	19
07828	106009	PARLA	ISABEL II-GOBERNADOR	434865,3599	4454197,597	40,23568	-3,7657	26
07835	106007	PARLA	PINTO-TORREJÓN	434714,6512	4454587,596	40,23919	-3,76751	19
07841	106012	PARLA	PINTO-CENTRO DE DÍA	434963,0913	4454621,905	40,23951	-3,76459	26
07844	106028	PARLA	JUAN XXIII-PIO XII	435052,106	4454652,557	40,2398	-3,76355	7
07847	106011	PARLA	PINTO-UNIDAD FORMACIÓN LABORAL	435177,1646	4454636,596	40,23966	-3,76208	26
07849	106003	PARLA	VALLADOLID-ÁVILA	435117,332	4454862,209	40,24169	-3,7628	12
07850	106016	PARLA	VALLADOLID-ZAMORA	435110,9196	4454867,186	40,24174	-3,76288	26
07853	106002	PARLA	VALLADOLID-ESC.OFICIAL DE IDIOMAS	434794,5575	4454969,048	40,24263	-3,76661	19
07854	106022	PARLA	VALLADOLID-ESC.OFICIAL DE IDIOMAS	434806,0567	4454969,077	40,24263	-3,76647	24
08841	106021	PARLA	ISABEL II-CENTRO DE SALUD	434873,4964	4454028,372	40,23416	-3,76558	24
11055	106029	PARLA	PINTO-C.C.EL FERIAL	435650,643	4454668,135	40,23998	-3,75651	23
11056	106001	PARLA	PARÍS-POL.IND.CIUDAD DE PARLA	435653,0847	4454663,627	40,23994	-3,75648	19
11738	106035	PARLA	AV.JUAN CARLOS I-JUZGADOS	434533,8076	4453416,668	40,22862	-3,76951	18
11739	106036	PARLA	AV.JUAN CARLOS I-JUZGADOS	434521,2024	4453464,127	40,22905	-3,76967	8
11740	106027	PARLA	AV.AMÉRICA-CENTRO OCUPACIONAL	434689,1381	4453226,859	40,22693	-3,76767	6
11741	106037	PARLA	AV.AMÉRICA-INSTITUTO	434676,5343	4453227,814	40,22693	-3,76782	18
12123	106032	PARLA	TOLEDO-MARÍA ZAMBRANO	433991,0985	4453662,705	40,2308	-3,77592	19
12124	106038	PARLA	TOLEDO-MARÍA ZAMBRANO	434005,9705	4453661,845	40,23079	-3,77574	15
12285	106039	PARLA	AV.AMÉRICA-JAIME I EL CONQUISTADOR	435411,2954	4454160,149	40,23539	-3,75927	18
12286	106031	PARLA	AV.AMÉRICA-FLORIDA	435405,5267	4454164,914	40,23543	-3,75934	2
13105	106040	PARLA	REAL-EST.LA BALLENA	434767,4037	4455424,91	40,24673	-3,76697	16
13107	106042	PARLA	AV.LAGUNAS-LAGUNA PARK	434436,3859	4455518,987	40,24756	-3,77087	16
13108	106044	PARLA	AV.LAGUNAS-LAGUNA PARK	434454,871	4455516,239	40,24753	-3,77066	16
13109	106043	PARLA	AV.LAGUNAS-BAHÍA DE LOS LAGOS	434080,4141	4455292,246	40,24548	-3,77504	10
13110	106045	PARLA	AV.LAGUNAS-FUENLABRADA	434096,0118	4455293,176	40,24549	-3,77485	6
15800	106046	PARLA	AV.RONDA-BARTOLOMÉ HURTADO	433499,5882	4453755,953	40,2316	-3,7817	14
16003	106047	PARLA	AV.LEGUARIO-COLEGIO	434420,2793	4453099,185	40,22575	-3,77082	12
16415	106051	PARLA	AV.PLANETAS-REPÚBLICA DOMINICANA	435891,6099	4453771,997	40,23193	-3,75359	8

16417	106052	PARLA	AV.PLANETAS-EST.ESTRELLA POLAR SUR	435807,1809	4453477,83	40,22927	-3,75455	8
16419	106053	PARLA	AV.PLANETAS-EST.VENUS SUR	435683,1191	4453034,195	40,22527	-3,75597	8
16640	106054	PARLA	AV.ESTRELLAS-EST.VENUS NORTE	435951,2097	4452987,591	40,22487	-3,75281	8
16641	106055	PARLA	AV.ESTRELLA-ESTRELLA DENÉBOLA	436071,888	4453413,48	40,22871	-3,75144	8
16642	106056	PARLA	AV.ESTRELLAS-EST.ESTRELLA POLAR NORTE	436144,3696	4453661,953	40,23096	-3,75061	8
17424	106049	PARLA	9 DE JUNIO-HOSPITAL INFANTA CRISTINA	433537,2821	4452430,796	40,21966	-3,78112	8
17424	106048	PARLA	9 DE JUNIO-HOSPITAL INFANTA CRISTINA	433551,3058	4452440,635	40,21975	-3,78096	8
18647	106057	PARLA	REAL-EST.LA BALLENA	434720,7158	4455314,806	40,24574	-3,76751	2
09143	108002	PEDREZUELA	PºERMITA-PRADO CONCEJO	449437,7368	4510524,925	40,74412	-3,59889	4
12442	108003	PEDREZUELA	SAN ROQUE-ESCUELA DE HOSTELERÍA	448734,2112	4510392,461	40,74288	-3,60721	15
12765	108006	PEDREZUELA	CTRA.M627-URB.ATALAYA REAL	448214,9484	4512718,568	40,7638	-3,61356	17
12768	108004	PEDREZUELA	AV.OLIMPIADAS-POLIDEPORTIVO	446874,4043	4509851,319	40,73789	-3,6292	17
12770	108008	PEDREZUELA	SAN SEBASTIÁN-AV.SANTANDER	446661,5498	4509452,934	40,73429	-3,63168	17
12771	108005	PEDREZUELA	BURGOS-TOLEDO	447296,6524	4509364,403	40,73353	-3,62415	17
12772	108007	PEDREZUELA	MALLORCA-CTRA.CUESTAS	447556,4614	4509830,511	40,73775	-3,62112	17
09548	109003	PELAYOS DE LA PRESA	AV.MARCIAL LLORENTE-CºVALDEYERNOS	386814,343	4468462,551	40,35905	-4,33297	8
09549	109002	PELAYOS DE LA PRESA	AV.MARCIAL LLORENTE-CºVALDEYERNOS	386821,3955	4468451,644	40,35896	-4,33289	27
09550	109001	PELAYOS DE LA PRESA	AV.MARCIAL LLORENTE-PANTANO DE SAN JUAN	388209,839	4469065,54	40,36467	-4,31665	12
09551	109004	PELAYOS DE LA PRESA	AV.MARCIAL LLORENTE-PANTANO DE SAN JUAN	388224,0193	4469058,032	40,36461	-4,31648	12
12852	109008	PELAYOS DE LA PRESA	AV.MARCIAL LLORENTE-URB.PINOS VERDES	387383,771	4468748,639	40,36203	-4,32552	9
12853	109005	PELAYOS DE LA PRESA	AV.MARCIAL LLORENTE-URB.PINOS VERDES	387389,062	4468744,405	40,36207	-4,32532	7
17773	109006	PELAYOS DE LA PRESA	CTRA.CADALSO-RESIDENCIAL LAS CUMBRES	385902,0763	4467858,849	40,35349	-4,34361	10
17774	109007	PELAYOS DE LA PRESA	CTRA.CADALSO-RESIDENCIAL LAS CUMBRES	385904,5311	4467854,826	40,35346	-4,34358	10
09723	110001	PERALES DE TAJUÑA	MAYOR BAJA-AV.DE LA PAZ	470158,1184	4453516,699	40,23155	-3,35079	10
09762	110002	PERALES DE TAJUÑA	MAYOR ALTA-RANA	470000,4268	4454191,756	40,23763	-3,35267	26
16561	110004	PERALES DE TAJUÑA	CTRA.N3-PERALES DE TAJUÑA	470207,3794	4453856,92	40,23462	-3,35023	11
16562	110003	PERALES DE TAJUÑA	CTRA.N3-PERALES DE TAJUÑA	470212,599	4453861,972	40,23466	-3,35016	11
09665	111001	PEZUELA DE LAS TORRES	PEZUELA-SANTA ANA	484791,7077	4474272,723	40,41894	-3,17927	12
18501	111002	PEZUELA DE LAS TORRES	PEZUELA-URB.LOS CAMINOS	485564,5527	4474806,895	40,42377	-3,17017	7
06347	113009	PINTO	PZA.JAIME MERIC-CRISTO	440288,5027	4454879,453	40,24223	-3,70201	3
08041	113002	PINTO	AV.ESPAÑA-JOAN MIRÓ	440500,8155	4454561,725	40,23938	-3,69949	17
08042	113011	PINTO	SUR-POLIDEPORTIVO	440535,5904	4454212,225	40,23624	-3,69905	18
08043	113004	PINTO	AV.ESPAÑA-TERREROS	440652,1436	4454719,774	40,24082	-3,69772	20
08044	113010	PINTO	AV.ESPAÑA-MOLINO	440634,7307	4454750,708	40,2411	-3,69793	19
08046	113001	PINTO	ALFARO-IGLESIA	440584,6396	4454978,026	40,24314	-3,69854	19
08048	113008	PINTO	AV.ISABEL LA CATÓLICA-POLIDEPORTIVO	440497,0007	4455128,839	40,24449	-3,69958	19
08053	113030	PINTO	VALDEMORO-FEDERICO GARCÍA LORCA	440605,3835	4454306,306	40,23709	-3,69823	14
08056	113006	PINTO	VELÁZQUEZ-CAÑADA REAL DE LA MESTA	441225,6912	4455683,099	40,24954	-3,69107	19
08057	113003	PINTO	PINTO-GUARDIA CIVIL	441059,3796	4455296,599	40,24604	-3,69299	20
08195	113019	PINTO	CTRA.A4-ÁREA EMPRESARIAL ANDALUCÍA	441261,4291	4457597,739	40,26679	-3,69082	17
10878	113020	PINTO	CTRA.A4-CENTRO DE ALMACENAJE Y DISTRIB.	441694,2972	4452358,61	40,21962	-3,68526	17
11052	113026	PINTO	ÁGUILA-POL.IND.LA ESTACIÓN	439659,0206	4455281,154	40,24581	-3,70945	16
11136	113012	PINTO	CAÑADA REAL DE TOLEDO-PZA.LAS MERCEDES	440428,8035	4454537,681	40,23916	-3,70033	4
11283	113007	PINTO	CATALUÑA-ARAGÓN	440906,941	4455463,645	40,24754	-3,6948	22
11381	113025	PINTO	ÁGUILAS-POL.IND.PINTO ESTACIÓN	439650,9409	4455297,159	40,24595	-3,70955	14
12380	113018	PINTO	AV.EUROPA-LUXEMBURGO	440884,6557	4455640,88	40,24913	-3,69507	6
12381	113017	PINTO	PZA.DAVID MARTÍN-CENTRO DE SALUD	440898,0174	4455948,09	40,2519	-3,69494	3
12382	113029	PINTO	PZA.DAVID MARTÍN-CENTRO DE SALUD	440855,8685	4455941,137	40,25184	-3,69544	14
12383	113024	PINTO	COTO DE DOÑANA-SIERRA MORENA	440988,5527	4457405,377	40,26504	-3,69401	7
12384	113021	PINTO	COTO DE DOÑANA-SIERRA MORENA	440991,5407	4457427,084	40,26523	-3,69398	17
12385	113023	PINTO	COTO DE DOÑANA-SERRANÍA DE RONDA	440550,402	4457400,222	40,26496	-3,69917	17

12386	113022	PINTO	COTO DE DOÑANA-SERRANÍA DE RONDA	440553,0279	4457418,904	40,26513	-3,69914	17
12855	113016	PINTO	SIERRA NEVADA-LAS MARISMAS	441155,7479	4457686,769	40,26758	-3,69207	17
12856	113013	PINTO	SIERRA NEVADA-LAS MARISMAS	441160,1558	4457674,914	40,26748	-3,69202	17
12886	113014	PINTO	SIERRA NEVADA-DOÑANA	441169,9247	4457355,369	40,2646	-3,69188	17
12887	113015	PINTO	SIERRA NEVADA-DOÑANA	441157,4937	4457297,451	40,26408	-3,69202	17
15281	113033	PINTO	PAÍSES BAJOS-CATALUÑA	440704,9719	4455656,374	40,24926	-3,69719	6
15532	113027	PINTO	PºDE LAS ARTES-COLEGIO	440888,3374	4456295,049	40,25503	-3,69509	5
15533	113028	PINTO	PºDE LAS ARTES-COLEGIO	440894,8201	4456296,047	40,25504	-3,69501	5
15776	113005	PINTO	PZA.ASUNCIÓN-ALFARO	440864,1085	4455258,125	40,24568	-3,69528	14
15809	113037	PINTO	FERROCARRIL-EST.PINTO	440195,0348	4454933,622	40,24271	-3,70312	3
16454	113032	PINTO	CATALUÑA-ARAGÓN	440923,0216	4455428,112	40,24722	-3,6946	5
17735	113034	PINTO	AV.PINTOR ANTONIO LÓPEZ-LUÍS FEITO	440516,5996	4456050,598	40,2528	-3,69944	7
17738	113038	PINTO	MARÍA BLANCHARD-CEMENTERIO	440615,4145	4455965,734	40,25204	-3,69827	3
18463	113036	PINTO	PºDE LAS ARTES-FRANCISCO BARBIERI	441051,0371	4456746,965	40,25911	-3,69322	0
18465	113035	PINTO	MANUEL DE FALLA-ESCUELA DE MÚSICA	440514,7412	4456457,218	40,25646	-3,6995	7
18579	113040	PINTO	MANUEL DE FALLA-AV.JUAN PABLO II	440500,4982	4456691,801	40,25857	-3,69969	1
18797	113039	PINTO	ALPUJARRAS-C.C.PLAZA ÉBOLI	441024,6989	4454744,281	40,24107	-3,69334	1
99301	996003	PIOZ	PIOZ-URB.LAS MATILLAS	485353,506	4477196,765	40,44529	-3,17271	15
99303	996001	PIOZ	PIOZ-CRUCÉ CTRA.GUADALAJARA	485621,8951	4477928,097	40,45189	-3,16956	16
99305	996002	PIOZ	PIOZ-PZA.PUEBLO	485091,0932	4479098,148	40,46242	-3,17585	16
06276	115044	POZUELO DE ALARCON	LEOPOLDO CALVO SOTELO-HNOS.FDEZ.CARVAJAL	432539,5232	4478311,149	40,45273	-3,79558	21
06277	115022	POZUELO DE ALARCON	AV.JUAN XXIII-COLEGIOS	432170,9903	4477989,956	40,44498	-3,79989	4
06278	115039	POZUELO DE ALARCON	AV.JUAN XXIII-SEVERO MºAGUSTÍN	431880,2333	4477819,995	40,44825	-3,8033	8
06279	115040	POZUELO DE ALARCON	AV.JUAN PABLO II-PORTUGALETE	431478,3072	4477168,426	40,44234	-3,80797	21
06283	115033	POZUELO DE ALARCON	TENERÍAS-AV.HUERTA GRANDE	430571,041	4476576,357	40,43694	-3,81861	8
06284	115077	POZUELO DE ALARCON	ANTONIO DÍAZ-EST.POZUELO	432098,2911	4477712,895	40,4473	-3,80072	5
06286	115089	POZUELO DE ALARCON	RAMÓN Y CAJAL-CTRA.HÚMERA	431939,5432	4476918,309	40,44013	-3,80251	8
06287	115035	POZUELO DE ALARCON	CIRILO PALOMO-CHINCHÓN	431255,5673	4476278,22	40,43431	-3,8105	8
06289	115036	POZUELO DE ALARCON	AV.JUAN PABLO II-AV.VALDENIGRALES	431277,4896	4476503,743	40,43634	-3,81027	8
06291	115042	POZUELO DE ALARCON	AV.JUAN PABLO II-PZA.ESPAÑA	431534,7029	4477268,247	40,44325	-3,80732	21
06292	115029	POZUELO DE ALARCON	AV.JUAN PABLO II-MARTIRES OBLATOS	431651,7708	4477481,038	40,44517	-3,80596	5
06293	115136	POZUELO DE ALARCON	ALMANSA-ARAGÓN	431922,2757	4477721,746	40,44737	-3,8028	0
06294	115037	POZUELO DE ALARCON	RAMÓN Y CAJAL-CTRA.HÚMERA	431946,6903	4476912,691	40,44008	-3,80242	8
06296	115081	POZUELO DE ALARCON	PZA.ESTACIÓN-EST.POZUELO	432120,7533	4477705,993	40,44724	-3,80046	6
06297	115021	POZUELO DE ALARCON	AV.JUAN XXIII-COLEGIOS	432153,3662	4477971,958	40,44964	-3,8001	4
06298	115045	POZUELO DE ALARCON	LEOPOLDO CALVO SOTELO-CASTILLO	432558,9598	4478333,676	40,45293	-3,79536	21
06444	115047	POZUELO DE ALARCON	ANTONIO BECERRIL-AYUNTAMIENTO	430956,8839	4476194,05	40,43352	-3,81402	8
06445	115043	POZUELO DE ALARCON	ANTONIO BECERRIL-AYUNTAMIENTO	431040,3599	4476233,213	40,43388	-3,81304	8
06447	115093	POZUELO DE ALARCON	AV.HÚMERA-CTRA.M508	433122,8392	4475593,511	40,42829	-3,78842	10
06466	115054	POZUELO DE ALARCON	GÓMEZ TEJEDOR-ATLÁNTICO	431499,1507	4478652,015	40,45571	-3,80789	20
06478	115086	POZUELO DE ALARCON	ANTONIO BECERRIL-JAVIER FDEZ.GOLFÍN	430611,4059	4475996,696	40,43172	-3,81807	14
06479	115034	POZUELO DE ALARCON	CºHUERTAS-CASA DE CULTURA	430616,8375	4476600,001	40,43715	-3,81807	8
06480	115098	POZUELO DE ALARCON	CºHUERTAS-POLIDEPORTIVO	430890,3185	4476981,89	40,44062	-3,81489	13
06510	115078	POZUELO DE ALARCON	AMÉRICA-COLEGIO	433663,4068	4477175,566	40,44259	-3,78221	12
06547	115112	POZUELO DE ALARCON	AV.EUROPA-AV.ESPAÑA	431728,9991	4476285,952	40,43442	-3,80492	11
06549	115060	POZUELO DE ALARCON	AV.EUROPA-HOLANDA	431759,1646	4476266,537	40,43424	-3,80457	20
06859	115084	POZUELO DE ALARCON	AV.EUROPA-CERRO DE LOS PERDIGONES	431936,3636	4476296,24	40,43453	-3,80248	16
06860	115051	POZUELO DE ALARCON	AV.EUROPA-MÓNACO	431986,5097	4476267,763	40,43427	-3,80189	20
07504	115070	POZUELO DE ALARCON	AV.COMUNIDAD DE MADRID-LONDRES	432860,7462	4477070,305	40,44157	-3,79166	8
07505	115083	POZUELO DE ALARCON	AV.COMUNIDAD MADRID-EST.BERNA	432906,391	4477253,264	40,44323	-3,79115	11
07515	115026	POZUELO DE ALARCON	AV.COMUNIDAD MADRID-SUIZA	432912,0938	4477208,881	40,44283	-3,79107	11

07672	115024	POZUELO DE ALARCON	AV.EUROPA-EST.AVENIDA EUROPA	432657,5942	4476676,374	40,43801	-3,79402	8
07677	115028	POZUELO DE ALARCON	AV.COMUNIDAD MADRID-EST.AVENIDA EUROPA	432760,4839	4476829,521	40,4394	-3,79282	8
08411	115128	POZUELO DE ALARCON	BADAJOS-ETSI INFORMÁTICOS	428769,4235	4473155,264	40,40597	-3,83946	5
08411	115127	POZUELO DE ALARCON	BADAJOS-ETSI INFORMÁTICOS	428769,4235	4473155,264	40,40597	-3,83946	5
08653	115066	POZUELO DE ALARCON	CTRA.M502-GTA.ARROYO MEAQUES	433893,0474	4472382,11	40,39942	-3,77901	19
08654	115005	POZUELO DE ALARCON	CTRA.M502-URB.LOS ÁNGELES	433948,3214	4472508,474	40,40057	-3,77837	26
08658	115004	POZUELO DE ALARCON	CTRA.M502-EST.PRADO DE LA VEGA	433681,4756	4472810,577	40,40327	-3,78154	2
08659	115006	POZUELO DE ALARCON	CTRA.M502-EST.PRADO DE LA VEGA	433659,9396	4472794,48	40,40312	-3,7818	12
08660	115002	POZUELO DE ALARCON	CTRA.M502-PRADO DEL REY	433289,0169	4473570,274	40,41008	-3,78625	26
08662	115003	POZUELO DE ALARCON	CTRA.M502-COLONIA LOS ÁNGELES	433446,2451	4473203,046	40,40678	-3,78436	1
08663	115007	POZUELO DE ALARCON	CTRA.M502-COLONIA LOS ÁNGELES	433403,3265	4473209,295	40,40684	-3,78486	26
08665	115012	POZUELO DE ALARCON	AV.RADIO Y TELEVISIÓN-CTRA.M502	433046,3636	4473952,027	40,4135	-3,78915	11
08679	115092	POZUELO DE ALARCON	CHINCHÓN-CIRILO PALOMO	431276,5251	4476240,108	40,43397	-3,81025	8
08684	115102	POZUELO DE ALARCON	CTRA.HÚMERA-AV.EUROPA	432184,6726	4476502,986	40,43641	-3,79957	4
08687	115063	POZUELO DE ALARCON	AV.JUAN XXIII-SEVERO MªAGUSTÍN	431859,5406	4477811,079	40,44816	-3,80355	8
08696	115097	POZUELO DE ALARCON	CTRA.M508-AV.ROQUE NUBLO	432950,9351	4474743,584	40,42062	-3,79036	13
08701	115031	POZUELO DE ALARCON	JAVIER FDEZ.GOLFÍN-PARQUE D.JUAN BORBÓN	430620,2163	4476195,907	40,43351	-3,81799	7
08706	115009	POZUELO DE ALARCON	CTRA.M502-PINAR DE SOMOSAGUAS	432634,1353	4474404,355	40,41754	-3,79405	26
08707	115011	POZUELO DE ALARCON	CTRA.M502-PINAR DE SOMOSAGUAS	432703,2024	4474339,863	40,41696	-3,79323	11
08711	115010	POZUELO DE ALARCON	CTRA.M502-EST.SOMOSAGUAS CENTRO	432296,027	4474612,157	40,41938	-3,79806	26
08717	115008	POZUELO DE ALARCON	CTRA.M502-EST.POZUELO OESTE	431802,1121	4474995,998	40,4228	-3,80392	10
08721	115050	POZUELO DE ALARCON	CTRA.MAJADAHONDA-UNIVERSIDAD	428905,8019	4476868,119	40,43942	-3,83827	4
08727	115065	POZUELO DE ALARCON	CÑADA.CARRERA-CTRA.M513	429050,1076	4475014,232	40,42274	-3,83636	19
08781	115090	POZUELO DE ALARCON	CTRA.MAJADAHONDA-AV.MONTECLARO	428226,1261	4477370,223	40,44389	-3,84634	16
08782	115055	POZUELO DE ALARCON	CTRA.MAJADAHONDA-AV.MONTECLARO	428299,2259	4477294,898	40,44322	-3,84547	9
09047	115057	POZUELO DE ALARCON	AV.PABLO VI-PARÍS	431413,148	4476183,691	40,43347	-3,80864	8
09048	115082	POZUELO DE ALARCON	AV.PABLO VI-CHINCHÓN	431374,1555	4476231,758	40,4339	-3,8091	16
09051	115048	POZUELO DE ALARCON	AV.ESPAÑA-PZA.ESPAÑA	431559,8247	4477018,548	40,441	-3,807	8
09052	115046	POZUELO DE ALARCON	CºHUERTAS-CRUZ ROJA	431483,2063	4477716,982	40,44729	-3,80798	21
09273	115080	POZUELO DE ALARCON	AV.COMUNIDAD DE MADRID-SATURNO	432845,2148	4477067,285	40,44154	-3,79185	8
09337	115132	POZUELO DE ALARCON	AV.EUROPA-EST.BERNA	433036,0272	4477403,701	40,44459	-3,78963	4
09339	115062	POZUELO DE ALARCON	AV.EUROPA-AMÉRICA	433440,6742	4477278,868	40,4435	-3,78485	19
09344	115107	POZUELO DE ALARCON	PZA.ITALIA-PATRONATO DEPORTIVO	432783,2621	4478087,113	40,45073	-3,79269	11
09345	115088	POZUELO DE ALARCON	PZA.ITALIA-PATRONATO DEPORTIVO	432757,3612	4478078,672	40,45065	-3,79299	16
09373	115041	POZUELO DE ALARCON	AV.BELLAS ARTES-ARGENTINA	431209,4977	4478269,119	40,45224	-3,81126	21
09376	115094	POZUELO DE ALARCON	CºHUERTAS-POLICIA NACIONAL	431138,7787	4477453,693	40,44489	-3,81201	8
09377	115108	POZUELO DE ALARCON	MÁRTIRES OBLATOS-AV.JUAN XXIII	431449,8269	4477596,553	40,4462	-3,80836	11
09379	115095	POZUELO DE ALARCON	CºHUERTAS-POLICIA NACIONAL	431089,2642	4477404,004	40,44443	-3,81259	8
09380	115103	POZUELO DE ALARCON	CTRA.HÚMERA-ATENAS	432308,6004	4476322,993	40,4348	-3,79809	12
09382	115064	POZUELO DE ALARCON	AQUILÓN-VOLTURNO	432414,4321	4473582,481	40,41012	-3,79656	5
09479	115053	POZUELO DE ALARCON	AV.COMUNIDAD MADRID-EST.AVENIDA EUROPA	432750,112	4476820,517	40,43931	-3,79294	8
09480	115025	POZUELO DE ALARCON	AV.EUROPA-EST.AVENIDA EUROPA	432680,5599	4476663,006	40,43789	-3,79375	8
09481	115100	POZUELO DE ALARCON	PORTUGAL-OPORTO	431467,8997	4476402,706	40,43545	-3,80801	12
09482	115032	POZUELO DE ALARCON	PORTUGAL-AV.PABLO VI	431485,7322	4476375,77	40,4352	-3,8078	21
09489	115056	POZUELO DE ALARCON	AV.VAGUADA CERRO GAMOS-AV.BELLAS ARTES	431378,9781	4478272,448	40,45228	-3,80926	20
09493	115023	POZUELO DE ALARCON	AV.EUROPA-DINAMARCA	432283,7623	4476443,134	40,43588	-3,7984	8
09494	115027	POZUELO DE ALARCON	AV.EUROPA-FINLANDIA	432308,2164	4476428,736	40,43575	-3,79811	8
10006	115019	POZUELO DE ALARCON	CºCERRO DE LOS GAMOS-EST.EL BARRIAL	431383,9432	4479542,414	40,46372	-3,80934	8
10007	115020	POZUELO DE ALARCON	CºCERRO DE LOS GAMOS-EST.EL BARRIAL	431384,2599	4479544,743	40,46374	-3,80934	8
10008	115013	POZUELO DE ALARCON	CTRA.MAJADAHONDA-UNIVERSIDAD	428929,3156	4476867,83	40,43942	-3,83799	4
10471	115016	POZUELO DE ALARCON	CTRA.M511-CIUDAD DE LA IMAGEN	432798,1207	4472320,635	40,39878	-3,7919	23

10472	115017	POZUELO DE ALARCON	CTRA.M511-CIUDAD DE LA IMAGEN	432801,2672	4472301,136	40,39861	-3,79186	23
10501	115129	POZUELO DE ALARCON	CºHUERTAS-COLEGIO	430699,3243	4476794,741	40,43891	-3,81712	5
10502	115130	POZUELO DE ALARCON	CºHUERTAS-COLEGIO	430674,8935	4476786,081	40,43883	-3,8174	5
10854	115085	POZUELO DE ALARCON	SAN JUAN DE LA CRUZ-LOPE DE VEGA	430650,7128	4475815,541	40,43009	-3,81758	16
10855	115133	POZUELO DE ALARCON	CºALCORCÓN-SAN JUAN DE LA CRUZ	430973,0454	4475905,363	40,43092	-3,81379	3
10856	115052	POZUELO DE ALARCON	AV.MONTECLARO-CTRA.MAJADAHONDA	428229,2811	4477271,847	40,443	-3,84629	7
10857	115079	POZUELO DE ALARCON	SAN JUAN DE LA CRUZ-CEMENTERIO	430850,292	4475806,042	40,43002	-3,81523	16
10870	115087	POZUELO DE ALARCON	NARANJO-GÓMEZ TEJEDOR	431541,3513	4478494,238	40,45429	-3,80737	16
11443	115049	POZUELO DE ALARCON	GUADALUPE M.SAMPEDRO-CENTRO COMERCIAL	433449,1382	4472298,164	40,39863	-3,78423	20
11449	115038	POZUELO DE ALARCON	PºPRÍNCIPE-TELEMADRID	432999,36	4472243,795	40,39811	-3,78952	20
11647	115109	POZUELO DE ALARCON	VOLTURNO-CIERZO	432382,478	4473312,672	40,40768	-3,7969	11
13114	115120	POZUELO DE ALARCON	AV.LOS ÁNGELES-ALBACETE	433723,888	4473006,739	40,40504	-3,78106	7
13115	115111	POZUELO DE ALARCON	AV.LOS ÁNGELES-ALBACETE	433725,8513	4473032,248	40,40527	-3,78104	6
13116	115114	POZUELO DE ALARCON	AV.LOS ÁNGELES-CUENCA	433638,4198	4473295,489	40,40763	-3,7821	11
13117	115113	POZUELO DE ALARCON	AV.LOS ÁNGELES-CUENCA	433648,5123	4473298,543	40,40766	-3,78198	11
13196	115110	POZUELO DE ALARCON	PºCLUB DEPORTIVO-CIUDAD DEPORTIVA	430982,3336	4475163,941	40,42425	-3,8136	11
13202	115096	POZUELO DE ALARCON	AV.VAGUADA CERRO GAMOS-AV.ISAAC ALBÉNIZ	431180,5564	4478701,255	40,45613	-3,81165	14
13203	115099	POZUELO DE ALARCON	AV.VAGUADA CERRO GAMOS-AV.ISAAC ALBÉNIZ	431185,2544	4478724,483	40,45634	-3,8116	12
15073	115101	POZUELO DE ALARCON	CTRA.HÚMERA-AV.EUROPA	432210,1044	4476451,422	40,43595	-3,79927	8
15074	115091	POZUELO DE ALARCON	CTRA.HÚMERA-RAMÓN Y CAJAL	431975,4022	4476883,881	40,43982	-3,80208	8
15362	115124	POZUELO DE ALARCON	PZA.CONSTITUCIÓN-PARQUE DE LAS MINAS	431658,5756	4477897,756	40,44893	-3,80593	6
15640	115117	POZUELO DE ALARCON	SIROCO-TRAMONTANA	432846,7845	4473168,714	40,40643	-3,79142	8
16793	115134	POZUELO DE ALARCON	AV.EUROPA-AMÉRICA	433468,1548	4477277,79	40,44349	-3,78452	1
16950	115106	POZUELO DE ALARCON	CTRA.M502-EST.SOMOSAGUAS CENTRO	432347,703	4474540,379	40,41874	-3,79744	11
17567	115123	POZUELO DE ALARCON	GTA.F-USOC AERONÁUTICA	429477,168	4473155,707	40,40603	-3,83112	6
17568	115121	POZUELO DE ALARCON	BADAJÓZ-GEONÓMICA DE PLANTAS	429426,0205	4473073,87	40,40529	-3,83172	7
17570	115122	POZUELO DE ALARCON	BADAJÓZ-DOMÓTICA INTEGRAL	429126,0549	4472921,665	40,40389	-3,83523	7
17573	115115	POZUELO DE ALARCON	M-INFORMÁTICA	428930,788	4473187,925	40,40627	-3,83757	10
17574	115116	POZUELO DE ALARCON	C-SERVICIOS CENTRALES	429147,1839	4473310,676	40,4074	-3,83503	10
17649	115135	POZUELO DE ALARCON	PEÑALARA-AV.NAVACERRADA	432118,1815	4479038,703	40,45924	-3,80063	0
17654	115126	POZUELO DE ALARCON	AV.ISAAC ALBÉNIZ-GÓMEZ TEJEDOR	431393,1878	4478880,629	40,45776	-3,80916	6
17660	115118	POZUELO DE ALARCON	CTRA.HÚMERA-RAMÓN Y CAJAL	431983,7165	4476900,087	40,43997	-3,80199	8
17667	115125	POZUELO DE ALARCON	AV.ESPAÑA-URB.SANTA TERESA	431588,1101	4476695,115	40,43809	-3,80663	6
17964	115131	POZUELO DE ALARCON	DOCTOR RASO-CEREZO DE HÚMERA	433320,2313	4475581,38	40,4282	-3,78609	5
18369	115119	POZUELO DE ALARCON	CAMPOMANES-CTRA.MAJADAHONDA	430637,2789	4476253,271	40,43403	-3,81779	8
09170	116001	POZUELO DEL REY	REAL-NUOVA	472744,0014	4468360,066	40,36537	-3,32102	16
09736	116002	POZUELO DEL REY	REAL-NUOVA	472758,9044	4468352,452	40,3653	-3,32085	16
19186	116003	POZUELO DEL REY	OLMO-ACACIA	473196,009	4468539,153	40,36699	-3,31571	6
10269	119002	QUIJORNA	CTRA.M521-REAL	410516,967	4475719,399	40,42726	-4,05488	15
12661	119003	QUIJORNA	AV.VILLANUEVA DE LA CAÑADA-VITORIA	410666,3217	4476085,135	40,43061	-4,05319	15
16622	119005	QUIJORNA	CTRA.M521-AV.DEHESA	410915,348	4476219,649	40,43176	-4,05001	11
16623	119004	QUIJORNA	VIRGEN DEL PILAR-MOLINO	410317,4339	4475840,363	40,42837	-4,05727	12
10372	120002	RASCAFRIA	CTRA.M604-OTERUELO DEL VALLE	427912,3076	4529842,019	40,91651	-3,85607	17
10373	120001	RASCAFRIA	RASCAFRIA-PZA.ABETOS	426053,6095	4528314,307	40,90259	-3,87796	2
09793	122001	RIBATEJADA	RIBATEJADA-CONCEPCIÓN	466875,952	4501782,515	40,66625	-3,39189	1
09794	122002	RIBATEJADA	CTRA.M113-URB.PARAJE DEL ARZOBISPO	466510,9299	4498883,706	40,64012	-3,39605	8
12419	122003	RIBATEJADA	CTRA.M113-URB.EL PARAISO	467089,02	4502257,793	40,67054	-3,38939	18
07254	123036	RIVAS-VACIAMADRID	CTRA.M206-PALACIO EL NEGRALEJO	455940,3235	4472962,524	40,40611	-3,51925	20
07255	123003	RIVAS-VACIAMADRID	CTRA.M203-CRUCES CTRA.CRISTO DE RIVAS	456123,4147	4471605,332	40,39389	-3,517	20
07292	123035	RIVAS-VACIAMADRID	CTRA.M203-CRUCES CTRA.CRISTO DE RIVAS	456139,3614	4471607,58	40,39391	-3,51681	20
07293	123037	RIVAS-VACIAMADRID	CTRA.M206-PALACIO EL NEGRALEJO	455960,04	4472993,776	40,40639	-3,51902	20

07502	123016	RIVAS-VACIAMADRID	CTRA.A3-EST.RIVAS VACIAMADRID	455779,9194	4464152,041	40,32673	-3,52053	4
07511	123004	RIVAS-VACIAMADRID	AV.ALMENDROS-RÍO JARAMA	454786,6727	4468455,797	40,36545	-3,53253	8
07512	123005	RIVAS-VACIAMADRID	AV.ALMENDROS-ÓPERA	454351,2778	4468210,116	40,36321	-3,53764	8
07513	123006	RIVAS-VACIAMADRID	AV.ALMENDROS-AV.ZARZUELA	454172,3942	4468081,082	40,36204	-3,53974	19
07514	123007	RIVAS-VACIAMADRID	AV.ALMENDROS-INTEGRACIÓN	453929,1312	4467931,576	40,36068	-3,54259	19
07516	123008	RIVAS-VACIAMADRID	AV.MIGUEL HERNÁNDEZ-LUNA	453487,4144	4467597,349	40,35764	-3,54777	8
07517	123009	RIVAS-VACIAMADRID	AV.MIGUEL HERNÁNDEZ-LOS ASTROS	453525,8459	4467836,913	40,3598	-3,54733	10
07518	123026	RIVAS-VACIAMADRID	AV.MIGUEL HERNÁNDEZ-COLEGIO	453492,4558	4467573,129	40,35743	-3,54771	8
07519	123023	RIVAS-VACIAMADRID	AV.COVIAR-LA ROSA	453247,7066	4467522,78	40,35696	-3,55059	23
07520	123024	RIVAS-VACIAMADRID	AV.COVIAR-PZA.VIOLETA PARRA	453052,9905	4468078,593	40,36195	-3,55292	23
07521	123022	RIVAS-VACIAMADRID	AV.COVIAR-PZA.PAU CASALS	453154,0021	4468369,197	40,36458	-3,55175	8
07522	123010	RIVAS-VACIAMADRID	AV.COVIAR-ABOGADOS DE ATOCHA	453386,863	4468451,315	40,36533	-3,54901	0
07523	123011	RIVAS-VACIAMADRID	AV.COVIAR-PZA.RAFEL ALBERTI	453143,2477	4468362,729	40,36452	-3,55188	19
07524	123012	RIVAS-VACIAMADRID	AV.COVIAR-PZA.VIOLETA PARRA	453058,5488	4468036,49	40,36158	-3,55285	3
07525	123013	RIVAS-VACIAMADRID	AV.COVIAR-LA ROSA	453240,1182	4467518,674	40,35692	-3,55067	7
09012	123051	RIVAS-VACIAMADRID	AV.ALMENDROS-COLEGIO	454841,3755	4469157,046	40,37177	-3,53193	19
09069	123001	RIVAS-VACIAMADRID	AV.ALMENDROS-COLEGIO	454837,6575	4469148,027	40,37169	-3,53198	8
09070	123002	RIVAS-VACIAMADRID	PºCHOPERA-INSTITUTO	454864,4354	4468830,048	40,36882	-3,53164	19
09098	123021	RIVAS-VACIAMADRID	AV.COVIAR-CENTRO DE SALUD	453407,8304	4468412,106	40,36498	-3,54876	0
09099	123014	RIVAS-VACIAMADRID	AV.COVIAR-PZA.VALENCIA	453515,5189	4468239,958	40,36343	-3,54748	19
09100	123018	RIVAS-VACIAMADRID	AV.COVIAR-INSTITUTO	453506,4414	4468242,138	40,36345	-3,54759	24
09101	123025	RIVAS-VACIAMADRID	AV.MIGUEL HERNÁNDEZ-LOS ASTROS	453526,4953	4467855,73	40,35997	-3,54733	23
09102	123055	RIVAS-VACIAMADRID	PºCHOPERA-INSTITUTO	454860,7894	4468824,186	40,36877	-3,53168	19
09784	123019	RIVAS-VACIAMADRID	AV.COVIAR-COLEGIO	453162,1165	4467767,16	40,35916	-3,55161	8
09785	123020	RIVAS-VACIAMADRID	AV.COVIAR-COLEGIO	453161,3276	4467746,749	40,35897	-3,55162	8
11602	123065	RIVAS-VACIAMADRID	MIRALRÍO-AV.DE LEVANTE	456566,1762	4464263,547	40,32778	-3,51128	4
11605	123027	RIVAS-VACIAMADRID	PºPROVINCIA-CENTRO COMERCIAL	454776,97	4469507,921	40,37493	-3,53272	14
11607	123028	RIVAS-VACIAMADRID	PºPROVINCIA-COLEGIO	454377,9291	4469356,801	40,37354	-3,53741	20
11609	123031	RIVAS-VACIAMADRID	PºLAS PROVINCIAS-VALLADOLID	454051,4548	4469153,768	40,3717	-3,54124	20
11610	123059	RIVAS-VACIAMADRID	PºLAS PROVINCIAS-RONDA DE GIJÓN	454065,2073	4469170,819	40,37185	-3,54108	19
11612	123095	RIVAS-VACIAMADRID	PºLAS PROVINCIAS-RONDA DE OVIEDO	453469,5719	4468885,302	40,36925	-3,54807	0
11616	123058	RIVAS-VACIAMADRID	PºCHOPERA-TILOS	454255,4334	4468467,702	40,36553	-3,53879	19
11618	123033	RIVAS-VACIAMADRID	NIBELUNGOS-AV.ZARZUELA	453980,7859	4468306,881	40,36406	-3,54201	7
11623	123034	RIVAS-VACIAMADRID	ENCINA VERDE-COLEGIO	454706,1174	4468039,228	40,36169	-3,53345	20
11624	123032	RIVAS-VACIAMADRID	ALOE-ACEBO	454942,1842	4468212,873	40,36327	-3,53068	11
12060	123054	RIVAS-VACIAMADRID	PºLAS PROVINCIAS-SEVILLA	455041,9751	4469557,468	40,37539	-3,5296	19
12061	123049	RIVAS-VACIAMADRID	PICOS DE URBIÓN-HUELVA	455386,9714	4469379,386	40,3738	-3,52552	5
12062	123056	RIVAS-VACIAMADRID	PICOS DE URBIÓN-CERPA	455017,6089	4469312,034	40,37317	-3,52987	19
12063	123053	RIVAS-VACIAMADRID	PICOS DE URBIÓN-CAZORLA	455028,2728	4469310,946	40,37317	-3,52974	19
12064	123060	RIVAS-VACIAMADRID	PICOS DE URBIÓN-CAÑADAS	455402,6479	4469378,855	40,3738	-3,52534	10
12065	123050	RIVAS-VACIAMADRID	PºLAS PROVINCIAS-SEVILLA	455027,2825	4469567,743	40,37548	-3,52977	19
12202	123038	RIVAS-VACIAMADRID	AV.FRANCIA-EST.RIVAS VACIAMADRID	455843,4084	4464298,116	40,32805	-3,5198	8
12203	123029	RIVAS-VACIAMADRID	PºLAS PROVINCIAS-CÁCERES	453479,5124	4468882,318	40,36922	-3,54795	19
12204	123039	RIVAS-VACIAMADRID	PºFERROCARRIL-EST.RIVAS URBANIZACIONES	453479,0698	4468660,212	40,36722	-3,54794	8
12396	123044	RIVAS-VACIAMADRID	AV.TÉCNICA-JUAN FRANCÉS	454376,166	4465926,065	40,34264	-3,53718	8
12399	123047	RIVAS-VACIAMADRID	AV.TÉCNICA-CENTRO COMERCIAL	454667,6474	4465766,707	40,34122	-3,53374	19
12608	123070	RIVAS-VACIAMADRID	AV.CAMPILLO-AV.FRANCIA	456693,7484	4464592,604	40,33075	-3,50981	18
12609	123066	RIVAS-VACIAMADRID	MIRALRÍO-AV.CAMPILLO	456775,1755	4464354,282	40,3286	-3,50883	18
12617	123063	RIVAS-VACIAMADRID	AV.PABLO IGLESIAS-AMAPOLA	454484,1569	4467484,735	40,35668	-3,53602	18
13050	123094	RIVAS-VACIAMADRID	AV.CERRO DEL TELÉGRAFO-AV.RAMÓN Y CAJAL	455069,2418	4467524,065	40,35707	-3,52913	10
13252	123091	RIVAS-VACIAMADRID	AV.FRANCISCO QUEVEDO-POLICÍA LOCAL	455057,6233	4466407,529	40,34701	-3,52919	14

13254	123078	RIVAS-VACIAMADRID	JOVELLANOS-ANA MªMATUTE	455174,5977	4466621,341	40,34894	-3,52783	14
13256	123088	RIVAS-VACIAMADRID	AV.PABLO IGLESIAS-JOVELLANOS	455402,3565	4466562,326	40,34842	-3,52514	14
13258	123087	RIVAS-VACIAMADRID	AV.PABLO IGLESIAS-ANTONIO MUÑOZ MOLINA	455664,2413	4466252,915	40,34565	-3,52204	14
13260	123076	RIVAS-VACIAMADRID	AV.LEVANTE-CEMENTERIO	455963,64	4465558,516	40,3394	-3,51849	15
13262	123081	RIVAS-VACIAMADRID	AV.LEVANTE-CRISTINA IGLESIAS	456108,865	4465216,585	40,33633	-3,51678	12
13264	123074	RIVAS-VACIAMADRID	AV.LEVANTE-FERNANDO DE LOS RÍOS	456286,3267	4464811,61	40,3327	-3,51462	15
13266	123064	RIVAS-VACIAMADRID	AV.FRANCIA-AV.LEVANTE	456441,6827	4464542,884	40,33029	-3,51277	15
13267	123069	RIVAS-VACIAMADRID	AV.FRANCIA-AV.CAMPILLO DE SAN ISIDRO	456625,6903	4464621,162	40,331	-3,51061	15
13268	123082	RIVAS-VACIAMADRID	MIRALRÍO-AV.CAMPILLO DE SAN ISIDRO	456776,7406	4464347,995	40,32855	-3,50881	14
13269	123075	RIVAS-VACIAMADRID	MIRALRÍO-LAGO CONSTANZA	456581,5621	4464262,949	40,32777	-3,5111	15
13270	123067	RIVAS-VACIAMADRID	MIRALRÍO-CISNE	456324,1797	4464151,942	40,32676	-3,51413	15
13271	123017	RIVAS-VACIAMADRID	MIRALRÍO-SAN ISIDRO	456039,889	4464026,46	40,32561	-3,51746	15
13272	123079	RIVAS-VACIAMADRID	AV.PABLO IGLESIAS-ORÉGANO	455155,4919	4466720,466	40,34984	-3,52806	14
13274	123084	RIVAS-VACIAMADRID	AV.PABLO IGLESIAS-VID	454852,1473	4466946,048	40,35185	-3,53165	13
13276	123085	RIVAS-VACIAMADRID	AV.PABLO IGLESIAS-SARAMAGO	454646,3637	4467214,461	40,35426	-3,53409	14
13280	123090	RIVAS-VACIAMADRID	AV.RAMÓN Y CAJAL-JOVELLANOS	455349,3401	4467069,79	40,35299	-3,5258	14
13281	123073	RIVAS-VACIAMADRID	AV.TÉCNICA-JOQUIN SOROLLA	454191,3307	4466114,361	40,34432	-3,53937	15
15504	123080	RIVAS-VACIAMADRID	AV.FRANCISCO QUEVEDO-MARIANO BENLLIURE	454827,7206	4465988,991	40,34323	-3,53187	14
16042	123096	RIVAS-VACIAMADRID	AV.GABRIEL GARCÍA MÁRQUEZ-INSTITUTO	453498,2825	4468173,318	40,36283	-3,54768	8
16067	123102	RIVAS-VACIAMADRID	AV.PILAR MIRÓ-JOSÉ MªRODERO	455958,4702	4466911,057	40,35159	-3,51862	0
16611	123092	RIVAS-VACIAMADRID	AV.PILAR MIRÓ-ADOLFO MARSILLACH	456011,483	4467228,704	40,35446	-3,51802	12
16612	123093	RIVAS-VACIAMADRID	AV.PILAR MIRÓ-NURIA ESPERT	456021,4464	4467235,729	40,35452	-3,5179	12
16717	123101	RIVAS-VACIAMADRID	AV.JOSÉ HIERRO-JOSÉ SARAMAGO	454405,3779	4467059,724	40,35285	-3,53692	0
18266	123099	RIVAS-VACIAMADRID	AV.ALMENDROS-ISADORA DUNCAN	454725,0939	4469967,816	40,37907	-3,53336	3
18778	123100	RIVAS-VACIAMADRID	AV.ALMENDROS-ISADORA DUNCAN	454755,0978	4469929,797	40,37873	-3,53301	2
18779	123104	RIVAS-VACIAMADRID	AV.OCHO DE MARZO-CIUDAD EDUCATIVA	454504,3545	4469975,181	40,37912	-3,53596	0
18780	123103	RIVAS-VACIAMADRID	AV.TIERRA-AV.OCHO DE MARZO	454227,8622	4469870,675	40,37816	-3,53921	0
18782	123097	RIVAS-VACIAMADRID	AV.TIERRA-AV.OCHO DE MARZO	454242,418	4469871,806	40,37817	-3,53902	6
18881	123098	RIVAS-VACIAMADRID	AV.AURELIO ÁLVAREZ-EST.RIVAS FUTURA	455507,852	4465794,434	40,34151	-3,52385	6
10317	124002	ROBLEDILLO DE LA JARA	ROBLEDILLO DE LA JARA-IGLESIA	455802,468	4533573,624	40,95211	-3,52514	6
10143	125001	ROBLEDILLO DE CHAVELA	PºLOS ÁLAMOS-CONCEPCIÓN	395208,0995	4484134,474	40,50131	-4,23673	22
11476	125002	ROBLEDILLO DE CHAVELA	CTRA.VALDEMAQUEDA-AV.CONSTITUCIÓN	394965,3816	4483864,639	40,49885	-4,23955	5
11477	125003	ROBLEDILLO DE CHAVELA	CTRA.M512-G.ADOLOFO BÉCQUER	395303,9954	4484495,139	40,50457	-4,23566	19
11540	125004	ROBLEDILLO DE CHAVELA	CTRA.M512-FÉLIX BONET	394438,2129	4485994,278	40,51796	-4,24612	17
11947	125005	ROBLEDILLO DE CHAVELA	CTRA.M521-CAPILLA	395473,531	4484738,87	40,50678	-4,23369	17
06026	127107	ROZAS DE MADRID, LAS	AV.PADRE HUIDOBRO-URB.CASAQUEMADA	428928,9016	4480929,805	40,47601	-3,83845	11
06103	127056	ROZAS DE MADRID, LAS	AV.NOROESTE-SIETE PICOS	426164,4089	4483311,913	40,49723	-3,87134	23
06104	127021	ROZAS DE MADRID, LAS	CTRA.A6-URB.MARACAIBO	425907,6511	4484041,56	40,50378	-3,87446	11
06106	127018	ROZAS DE MADRID, LAS	CTRA.A6-URB.PINAR DE LAS ROZAS	425124,0909	4485493,649	40,51679	-3,88387	24
06107	127041	ROZAS DE MADRID, LAS	CTRA.A6-EST.PINAR	424998,0207	4486004,177	40,52138	-3,88542	24
06109	127055	ROZAS DE MADRID, LAS	CTRA.A6-URB.PUNTA GALEA	424663,81	4487776,003	40,53728	-3,88968	14
06111	127001	ROZAS DE MADRID, LAS	GTA.URGULL-MONTE ULIA	423572,3334	4489994,591	40,55719	-3,90273	1
06113	127081	ROZAS DE MADRID, LAS	AV.PEÑASCALES-FRANCISCO ALONSO	424007,721	4489691,355	40,55478	-3,89774	19
06114	127109	ROZAS DE MADRID, LAS	PZA.FERROCARRIL-EST.LAS MATAS	424096,9375	4489481,708	40,55262	-3,89648	9
06115	127030	ROZAS DE MADRID, LAS	SAN JOSÉ OBRERO-CENTRO COMERCIAL	424248,5336	4489254,239	40,55059	-3,89466	8
06117	127087	ROZAS DE MADRID, LAS	CºGARZO-MAESTRO TURINA	424453,8633	4489137,957	40,54956	-3,89222	19
06120	127033	ROZAS DE MADRID, LAS	PZA.FERROCARRIL-EST.LAS MATAS	424099,6578	4489486,848	40,55267	-3,89645	27
06121	127003	ROZAS DE MADRID, LAS	PILAR-FRANCISCO ALONSO	424009,5072	4489702,366	40,5546	-3,89754	19
06123	127075	ROZAS DE MADRID, LAS	AV.PEÑASCALES-AV.PARDO	423608,3337	4490477,231	40,56154	-3,90237	8
06126	127023	ROZAS DE MADRID, LAS	CTRA.A6-URB.LOS ÁLAMOS	424580,92	4487785,05	40,53738	-3,89056	2
06127	127052	ROZAS DE MADRID, LAS	CTRA.A6-TALLERES RENFE	424793,9455	4487073,558	40,53099	-3,88796	23

06128	127036	ROZAS DE MADRID, LAS	CTRA.A6-EST.PINAR	424844,2371	4485828,92	40,51978	-3,88722	26
06129	127019	ROZAS DE MADRID, LAS	CTRA.A6-RESIDENCIA DE ANCIANOS	425086,5808	4485413,738	40,51607	-3,88431	11
06130	127042	ROZAS DE MADRID, LAS	MARÍA GUERRERO-CºCAMPO DE TIRO	425453,3235	4484579,827	40,50859	-3,87988	11
06131	127025	ROZAS DE MADRID, LAS	CTRA.A6-URB.MARACAIBO	425834,9046	4483957,114	40,50301	-3,8753	27
06132	127009	ROZAS DE MADRID, LAS	AV.NOROESTE-PºPINAR	426245,8925	4483233,846	40,49653	-3,87037	27
06133	127044	ROZAS DE MADRID, LAS	AV.DOCTOR TOLEDO-COLEGIO	426153,6888	4483067,297	40,49503	-3,87144	24
06136	127005	ROZAS DE MADRID, LAS	AV.ESPAÑA-URB.LAS CABAÑAS II	426373,3873	4481982,342	40,48527	-3,86872	16
06137	127006	ROZAS DE MADRID, LAS	AV.ESPAÑA-COMUNIDAD DE BALEARES	426032,9595	4482195,654	40,48716	-3,87276	28
06138	127014	ROZAS DE MADRID, LAS	AV.ESPAÑA-COMUNIDAD CASTILLA LEÓN	425347,3307	4482345,903	40,48846	-3,88087	27
06140	127045	ROZAS DE MADRID, LAS	COMUNIDAD ANDALUCÍA-VILLA DE FOZ	424915,5332	4482327,418	40,48825	-3,88596	24
06142	127010	ROZAS DE MADRID, LAS	COMUNIDAD LA RIOJA-SERV.SOCIALES	425285,8269	4482642,554	40,49112	-3,88163	15
06145	127059	ROZAS DE MADRID, LAS	AV.IGLESIA-REAL	426003,8757	4482713,151	40,49182	-3,87317	0
06146	127101	ROZAS DE MADRID, LAS	PZA.MADRID-CTRA.CORUÑA	426405,1989	4482785,523	40,49251	-3,86844	18
06147	127029	ROZAS DE MADRID, LAS	CTRA.MAJADAHONDA-BIBLIOTECA	426554,7885	4482426,742	40,48929	-3,86663	4
06149	127077	ROZAS DE MADRID, LAS	CTRA.M505-BURGOCENTRO	425706,9722	4482617,23	40,49093	-3,87666	21
06150	127065	ROZAS DE MADRID, LAS	CTRA.M505-URB.LA CHOPERA	423196,4516	4484060,929	40,50371	-3,90645	22
06152	127078	ROZAS DE MADRID, LAS	CAMINO REAL-URB.MOLINO DE LA HOZ	420145,4789	4487053,029	40,53037	-3,94283	20
06161	127049	ROZAS DE MADRID, LAS	CTRA.M505-URB.MOLINO DE LA HOZ	420095,6524	4486975,252	40,52967	-3,94341	19
06163	127066	ROZAS DE MADRID, LAS	CTRA.M505-URB.LA CHOPERA	423187,1911	4484048,361	40,50359	-3,90656	11
06173	127008	ROZAS DE MADRID, LAS	COMUNIDAD CASTILLA LA MANCHA-AV.ESPAÑA	425582,5186	4482327,006	40,48831	-3,87809	9
06174	127011	ROZAS DE MADRID, LAS	AV.ESPAÑA-COMUNIDAD DE CANARIAS	426147,7381	4482102,119	40,48633	-3,8714	27
06175	127012	ROZAS DE MADRID, LAS	AV.ESPAÑA-URB.LAS CABAÑAS II	426384,6387	4481954,798	40,48502	-3,86858	8
06206	127095	ROZAS DE MADRID, LAS	AV.PEÑASCALES-AV.PARDO	423565,8695	4490520,414	40,56193	-3,90287	19
06208	127007	ROZAS DE MADRID, LAS	AV.ESPAÑA-COMUNIDAD CASTILLA LA MANCHA	425602,0692	4482264,144	40,48774	-3,87785	4
06218	127067	ROZAS DE MADRID, LAS	CTRA.A6-URB.JARDÍN DE LAS AVENIDAS	427582,025	4481546,335	40,48145	-3,85441	22
06413	127083	ROZAS DE MADRID, LAS	AV.NUESTRA.SRA.DEL RETAMAR-CEMENTERIO	424792,0723	4484018,779	40,50347	-3,88762	12
06414	127084	ROZAS DE MADRID, LAS	AV.ESPARTA-JÚPITER	422828,5399	4485340,984	40,5152	-3,91095	19
06415	127063	ROZAS DE MADRID, LAS	AV.ESPARTA-SÉNECA	423122,329	4485618,423	40,51773	-3,90752	2
06416	127090	ROZAS DE MADRID, LAS	AV.ATENAS-PZA.CRETA	421969,594	4485939,242	40,52032	-3,92133	19
06417	127035	ROZAS DE MADRID, LAS	AV.ATENAS-MICENAS	422356,5474	4486528,575	40,52586	-3,91667	2
06419	127093	ROZAS DE MADRID, LAS	AV.ATENAS-EL REFUGIO	423576,0007	4487420,662	40,53401	-3,90238	19
06421	127073	ROZAS DE MADRID, LAS	AV.ATENAS-AV.MALLORCA	424217,8226	4487681,113	40,53641	-3,89483	21
06513	127071	ROZAS DE MADRID, LAS	AV.NUESTRA.SRA.DEL RETAMAR-MARÍA CURIE	424850,3463	4483802,93	40,50154	-3,88691	15
06514	127062	ROZAS DE MADRID, LAS	AV.NUESTRA.SRA.RETAMAR-CABO RUFINO LÁZARO	424840,605	4483801,683	40,50152	-3,88702	15
09333	127013	ROZAS DE MADRID, LAS	COMUNIDAD CASTILLA LA MANCHA-BURGOCENTRO	425694,8929	4482518,776	40,49004	-3,87679	9
09334	127016	ROZAS DE MADRID, LAS	AV.ESPAÑA-PRINCIPADO DE ASTURIAS	425854,1562	4482249,192	40,48763	-3,87488	8
09335	127017	ROZAS DE MADRID, LAS	AV.ESPAÑA-PRINCIPADO DE ASTURIAS	425855,6191	4482232,448	40,48748	-3,87486	27
09555	127026	ROZAS DE MADRID, LAS	AV.NUESTRA.SRA.DEL RETAMAR-CEMENTERIO	424780,826	4483990,343	40,50406	-3,88783	10
09556	127031	ROZAS DE MADRID, LAS	COMUNIDAD LA RIOJA-PZA.FRANCIA	425005,2297	4482857,025	40,49303	-3,88497	27
09557	127038	ROZAS DE MADRID, LAS	COMUNIDAD ARAGÓN-COMUNIDAD MURCIA	424700,3955	4482779,472	40,4923	-3,88855	25
09803	127051	ROZAS DE MADRID, LAS	CTRA.A6-PLAYA DE LAS AMÉRICAS	424343,6985	4488323,634	40,54221	-3,89342	23
09804	127054	ROZAS DE MADRID, LAS	CTRA.A6-PLAYA DE LAS AMÉRICAS	424446,696	4488236,768	40,54183	-3,89248	7
09805	127037	ROZAS DE MADRID, LAS	CTRA.A6-PQUE.EUROPA EMPRESARIAL	424456,6085	4488049,625	40,53975	-3,89206	2
09807	127053	ROZAS DE MADRID, LAS	CTRA.A6-PARQUE EMPRESARIAL LAS ROZAS	424850,759	4486669,737	40,52736	-3,88724	23
09808	127111	ROZAS DE MADRID, LAS	CTRA.A6-TALLERES RENFE	424919,4155	4486668,664	40,52736	-3,88643	8
09809	127070	ROZAS DE MADRID, LAS	TRVA.NAVALCARBÓN-POLIDEPORTIVO	424588,57	4484438,323	40,50772	-3,89025	3
09810	127069	ROZAS DE MADRID, LAS	TRACIA-URB.LOS JARALES	423343,1804	4485734,729	40,5188	-3,90492	21
09811	127047	ROZAS DE MADRID, LAS	TRACIA-URB.LOS JARALES	423431,8516	4485636,694	40,51792	-3,90387	24
09812	127094	ROZAS DE MADRID, LAS	SANTOS-URB.PARQUE DE LAS MATAS	422932,5651	4485886,047	40,52012	-3,90979	19
09815	127100	ROZAS DE MADRID, LAS	AV.ESPARTA-DARÍO	422795,1971	4485315,448	40,51497	-3,91134	4
09816	127096	ROZAS DE MADRID, LAS	ARISTÓTELES-POLIDEPORTIVO	422468,3167	4485136,728	40,51333	-3,91518	0

09817	127057	ROZAS DE MADRID, LAS	ARISTÓTELES-POLIDEPORTIVO	422471,5118	4485117,868	40,51316	-3,91514	4
09819	127034	ROZAS DE MADRID, LAS	ARISTÓTELES-CENTRO DE SALUD	422203,0471	4485354,71	40,51527	-3,91834	8
09820	127082	ROZAS DE MADRID, LAS	AV.ATENAS-C.C.ZOCO MONTERROZAS	421764,7104	4485601,406	40,51745	-3,92354	19
09821	127015	ROZAS DE MADRID, LAS	AV.ATENAS-C.C.ZOCO MONTERROZAS	421751,8178	4485604,199	40,51747	-3,92369	17
09822	127028	ROZAS DE MADRID, LAS	AV.ATENAS-PZA.CRETA	421964,8582	4485947,675	40,52059	-3,92122	22
09823	127091	ROZAS DE MADRID, LAS	AV.ATENAS-MEGARA	422169,0874	4486244,573	40,52328	-3,91885	19
09824	127076	ROZAS DE MADRID, LAS	AV.ATENAS-PARADISIA	422158,7428	4486247,381	40,52331	-3,91897	21
09825	127068	ROZAS DE MADRID, LAS	AV.ATENAS-CºPERALES	422342,0348	4486530,79	40,52588	-3,91684	2
09826	127022	ROZAS DE MADRID, LAS	AV.ATENAS-URB.EL PINAR	423066,4496	4487169,261	40,5317	-3,90837	21
09827	127064	ROZAS DE MADRID, LAS	AV.ATENAS-CENTRO GERIÁTRICO	423680,8342	4487526,619	40,53497	-3,90115	2
10958	127092	ROZAS DE MADRID, LAS	PLAYA DE SITGES-AV.ATENAS	424310,8056	4487729,781	40,53686	-3,89374	19
10960	127058	ROZAS DE MADRID, LAS	PLAYA DE SITGES-PLAYA DE BOLONIA	424199,0834	4488267,605	40,54169	-3,89513	2
11088	127060	ROZAS DE MADRID, LAS	AV.CONSTITUCIÓN-AYUNTAMIENTO	425851,6068	4482789,583	40,4925	-3,87497	6
11090	127105	ROZAS DE MADRID, LAS	CTRA.M505-CEREZALES	426671,2672	4482031,765	40,48574	-3,86521	12
11240	127097	ROZAS DE MADRID, LAS	AZALEA-SAN SEBASTIÁN	426388,3948	4483155,974	40,49585	-3,86868	1
11513	127099	ROZAS DE MADRID, LAS	AV.RUBIOS-XVI	424008,1213	4490635,05	40,563	-3,89766	19
11514	127074	ROZAS DE MADRID, LAS	AV.RUBIOS-XVII	424051,8715	4490638,397	40,56304	-3,89715	21
11516	127020	ROZAS DE MADRID, LAS	AV.MARSIL-IGLESIA	423684,7752	4488681,434	40,54537	-3,90125	21
11554	127104	ROZAS DE MADRID, LAS	CºREAL-RESIDENCIAL MONTESA	420172,0278	4487430,131	40,53377	-3,94257	16
11824	127115	ROZAS DE MADRID, LAS	CAMILO JOSÉ CELA-J.RAMÓN JIMÉNEZ	423847,2331	4485587,992	40,51752	-3,89896	6
11827	127112	ROZAS DE MADRID, LAS	CAMILO JOSÉ CELA-J.RAMÓN JIMÉNEZ	423874,198	4485566,107	40,51733	-3,89864	6
11828	127127	ROZAS DE MADRID, LAS	CAMILO JOSÉ CELA-SEVERO OCHOA	424051,7613	4485889,868	40,52026	-3,89658	1
11829	127128	ROZAS DE MADRID, LAS	CAMILO JOSÉ CELA-SEVERO OCHOA	424121,1479	4485836,888	40,51979	-3,89575	1
11955	127088	ROZAS DE MADRID, LAS	PLAYA LAS AMÉRICAS-PLAYA RIBEIRA	423828,5786	4488247,743	40,54148	-3,8995	19
11956	127085	ROZAS DE MADRID, LAS	AV.MARSIL-IGLESIA	423615,1252	4488681,03	40,54536	-3,90207	4
11957	127086	ROZAS DE MADRID, LAS	AV.MARSIL-CASETA DE GUARDIA	424023,4943	4488998,056	40,54826	-3,89729	19
11959	127079	ROZAS DE MADRID, LAS	CTRA.CORUÑA-EST.LAS MATAS	423958,4913	4489414,763	40,552	-3,8981	14
11961	127050	ROZAS DE MADRID, LAS	CTRA.A6-URB.ENCINAR DE LAS ROZAS	423733,2694	4489964,605	40,55694	-3,90083	19
12009	127080	ROZAS DE MADRID, LAS	TRVA.NAVALCARBÓN-RECINTO FERIAL	424474,726	4484694,992	40,50966	-3,8914	5
12011	127098	ROZAS DE MADRID, LAS	SAN JOSÉ PEDROSILLO-URB.LAS ENCINAS	424913,3517	4490648,202	40,5632	-3,88697	19
12015	127089	ROZAS DE MADRID, LAS	AV.PEÑASCALES-SAN JOSÉ PEDROSILLO	423864,338	4490004,822	40,55772	-3,89952	8
12363	127106	ROZAS DE MADRID, LAS	CAMILO JOSÉ CELA-A.PÉREZ ESQUIVEL	424310,6187	4486545,847	40,52619	-3,8936	13
12366	127103	ROZAS DE MADRID, LAS	AV.NUESTRA SRA.RETAMAR-PZA.CONCORDIA	425221,7754	4483190,312	40,49605	-3,88245	15
12367	127040	ROZAS DE MADRID, LAS	AV.NUESTRA SRA.RETAMAR-PZA.CONCORDIA	425221,6455	4483209,839	40,49623	-3,88245	14
12446	127110	ROZAS DE MADRID, LAS	TRVA.NAVALCARBÓN-HERON CITY	423779,285	4485404,773	40,51587	-3,89974	6
12447	127113	ROZAS DE MADRID, LAS	TRVA.NAVALCARBÓN-HERON CITY	423790,8821	4485381,884	40,51566	-3,8996	7
13036	127117	ROZAS DE MADRID, LAS	PZA.MADRID-EST.LAS ROZAS	426414,5616	4482796,953	40,49261	-3,86833	0
15211	127119	ROZAS DE MADRID, LAS	ARISTÓTELES-AV.ATENAS	421742,207	4485487,733	40,51642	-3,92379	4
15213	127120	ROZAS DE MADRID, LAS	AV.LAZAREJO-SANTOLINA	421346,847	4485595,453	40,51734	-3,9285	3
15216	127116	ROZAS DE MADRID, LAS	AV.LAZAREJO-KALAMOS	421200,3322	4485899,816	40,52009	-3,93024	5
15698	127123	ROZAS DE MADRID, LAS	CASTILLO ARÉVALO-CASTILLO ORÓPEZA	424154,0842	4484569,155	40,50837	-3,89521	3
15700	127122	ROZAS DE MADRID, LAS	CASTILLO ARÉVALO-CASTILLO LA MOTA	424298,0366	4484280,354	40,50579	-3,89348	3
15717	127129	ROZAS DE MADRID, LAS	REAL-BIBLIOTECA	426487,1043	4482454,728	40,48954	-3,86743	1
15718	127125	ROZAS DE MADRID, LAS	REAL-BIBLIOTECA	426451,3163	4482461,197	40,48959	-3,86786	3
15719	127114	ROZAS DE MADRID, LAS	AV.POLIDEPORTIVO-AUDITORIO	425472,2701	4483116,496	40,49541	-3,87949	6
15720	127118	ROZAS DE MADRID, LAS	AV.POLIDEPORTIVO-AUDITORIO	425511,0832	4483099,009	40,49525	-3,87903	4
15803	127126	ROZAS DE MADRID, LAS	COMUNIDAD ARAGÓN-COMUNIDAD LA RIOJA	424944,6283	4482865,534	40,4931	-3,88568	2
17255	127121	ROZAS DE MADRID, LAS	CLARA CAMPOAMOR-ANA TUTOR	425436,5718	4484235,954	40,50549	-3,88004	3
17257	127124	ROZAS DE MADRID, LAS	EMILIA PARDO BAZÁN-MARIE CURIE	425325,8109	4483763,819	40,50123	-3,88129	3
18088	127108	ROZAS DE MADRID, LAS	COMUNIDAD MADRID-BURGOCENTRO	425597,0677	4482634,477	40,49108	-3,87796	9
16389	128003	ROZAS DE PUERTO REAL	AV.DE LA CONSTITUCIÓN-CERRO	373056,7578	4462836,309	40,3064	-4,49383	10

06704	129003	SAN AGUSTIN DE GUADALIX	AV.MADRID-LUDOTECA	448116,8097	4503479,175	40,68057	-3,61396	10
06705	129001	SAN AGUSTIN DE GUADALIX	AV.MADRID-LUDOTECA	448108,386	4503482,838	40,6806	-3,61406	10
09834	129002	SAN AGUSTIN DE GUADALIX	AV.MADRID-POL.IND.NORTE SAN AGUSTÍN	448660,7235	4504651,644	40,69116	-3,60761	26
12097	129004	SAN AGUSTIN DE GUADALIX	AV.MADRID-RESIDENCIAL GUADALIX	448096,6396	4503070,069	40,67688	-3,61416	18
12098	129005	SAN AGUSTIN DE GUADALIX	AV.MADRID-RESIDENCIAL GUADALIX	448086,3063	4503066,284	40,67685	-3,61428	18
18362	129006	SAN AGUSTIN DE GUADALIX	AV.MADRID-AV.ALCALDE LORENZO GINÉS	448358,2878	4503994,066	40,68522	-3,61114	8
06301	130027	SAN FERNANDO DE HENARES	PICOS DE EUROPA-POL.IND.SAN FERNANDO	458186,8324	4478222,702	40,45361	-3,49312	0
07142	130029	SAN FERNANDO DE HENARES	AV.MADRID-CÓRDOBA	454741,6155	4475381,027	40,42783	-3,53355	13
07148	130005	SAN FERNANDO DE HENARES	AV.ZARAUZ-EST.HENARES	455321,0114	4474318,609	40,41829	-3,52665	20
07150	130008	SAN FERNANDO DE HENARES	AV.ZARAUZ-PºAZPEITIA	455254,3622	4474522,059	40,42012	-3,52745	26
07151	130002	SAN FERNANDO DE HENARES	AV.SAN SEBASTIÁN-PZA.GALLARTA	455192,2928	4474743,372	40,42211	-3,52819	19
07152	130009	SAN FERNANDO DE HENARES	PZA.ONDARRETA-CENTRO DE SALUD	455039,6768	4474708,408	40,42179	-3,52999	3
07153	130003	SAN FERNANDO DE HENARES	CTRA.MEJORADA-PROTECCIÓN CIVIL	454813,0705	4474879,355	40,42332	-3,53267	1
07155	130010	SAN FERNANDO DE HENARES	AV.MADRID-PZA.PRIMERO DE MAYO	454733,3737	4475400,104	40,42801	-3,53365	16
07212	130022	SAN FERNANDO DE HENARES	AV.CASTILLA-PQUE.EMP.SAN FERNANDO	456604,8981	4478100,166	40,45243	-3,51177	2
07228	130023	SAN FERNANDO DE HENARES	AV.CASTILLA-CUATRO MARES	457464,131	4478215,508	40,45351	-3,50165	18
07229	130024	SAN FERNANDO DE HENARES	AV.CASTILLA-PICOS DE EUROPA	458212,3706	4478310,272	40,4544	-3,49283	18
07239	130016	SAN FERNANDO DE HENARES	CTRA.A2-PQUE.EMP.SAN FERNANDO	456500,5275	4478131,142	40,4527	-3,513	8
07242	130006	SAN FERNANDO DE HENARES	JOSÉ ALIX ALIX-AV.MONTSERRAT	454767,877	4475515,055	40,42904	-3,53325	21
07243	130018	SAN FERNANDO DE HENARES	CTRA.MEJORADA-AV.SAN SEBASTIÁN	454857,6363	4474624,649	40,42103	-3,53213	1
07244	130026	SAN FERNANDO DE HENARES	CTRA.MEJORADA-EST.HENARES	455306,3124	4474188,722	40,41712	-3,52681	11
07250	130001	SAN FERNANDO DE HENARES	PZA.FERNANDO VI-PRESA	454922,1891	4475150,115	40,42576	-3,53141	19
07252	130007	SAN FERNANDO DE HENARES	PRESA-RAFAEL SÁNCHEZ FERLOSIO	455089,0043	4475478,277	40,42873	-3,52946	26
07296	130013	SAN FERNANDO DE HENARES	CTRA.MEJORADA-AV.SAN SEBASTIÁN	454881,7122	4474577,892	40,42061	-3,53184	9
07297	130004	SAN FERNANDO DE HENARES	JOSÉ ALIX ALIX-AV.MONTSERRAT	454766,6116	4475560,696	40,42945	-3,53327	3
10838	130031	SAN FERNANDO DE HENARES	AV.CASTILLA-POLÍGONO SAN FERNANDO	457988,9119	4478278,574	40,45411	-3,49546	10
11550	130014	SAN FERNANDO DE HENARES	AV.ALGORTA-VITORIA	455530,6008	4474323,599	40,41835	-3,52418	9
11952	130017	SAN FERNANDO DE HENARES	AV.SOMORROSTRO-INSTITUTO	455714,5748	4473883,415	40,41439	-3,52198	19
12518	130020	SAN FERNANDO DE HENARES	AV.IRÚN-CENTRO DE DÍA	455011,4263	4474855,906	40,42312	-3,53033	0
12520	130021	SAN FERNANDO DE HENARES	VENTURA DE ARGUMOSA-RESIDENCIA	454896,7093	4475433,96	40,42832	-3,53173	8
12523	130025	SAN FERNANDO DE HENARES	CTRA.MEJORADA-ENRIQUE TIERNIO GALVÁN	454816,533	4474795,236	40,42253	-3,53249	17
12593	130032	SAN FERNANDO DE HENARES	AV.MONTSERRAT-HUESCA	455076,1835	4475551,352	40,42939	-3,52962	6
15408	130028	SAN FERNANDO DE HENARES	NAZARIO CALONGE-CEMENTERIO VIEJO	455525,6391	4475310,257	40,42724	-3,5243	14
15409	130033	SAN FERNANDO DE HENARES	RAFAEL SÁNCHEZ FERLOSIO-NAZARIO CALONGE	455302,0505	4475379,275	40,42785	-3,52694	0
10204	131021	SAN LORENZO DE EL ESCORIAL	CTRA.M600-URB.LA PIZARRA	405733,2028	4496627,585	40,6151	-4,1144	6
10205	131020	SAN LORENZO DE EL ESCORIAL	CTRA.M600-HOSPITAL EL ESCORIAL	405479,092	4495569,109	40,60554	-4,11725	0
10206	131018	SAN LORENZO DE EL ESCORIAL	CTRA.M600-URB.MONTE ESCORIAL	405058,7861	4495297,188	40,60304	-4,12217	5
10207	131016	SAN LORENZO DE EL ESCORIAL	JUAN DE TOLEDO-BIBLIOTECA	403866,4336	4494633,906	40,59693	-4,13616	4
10212	131015	SAN LORENZO DE EL ESCORIAL	JUAN DE TOLEDO-CODOLOSA	403407,8859	4494376,658	40,59456	-4,14154	1
10213	131014	SAN LORENZO DE EL ESCORIAL	JUAN DE TOLEDO-BIBLIOTECA	403856,1051	4494624,906	40,59684	-4,13628	5
10215	131019	SAN LORENZO DE EL ESCORIAL	CTRA.M600-HOSPITAL EL ESCORIAL	405482,6022	4495506,463	40,60497	-4,11719	0
10216	131022	SAN LORENZO DE EL ESCORIAL	CTRA.M600-URB.LA PIZARRA	405738,8542	4496608,211	40,61492	-4,11433	6
10218	131005	SAN LORENZO DE EL ESCORIAL	CTRA.M600-CºCALZADA DEL CAMPILLO	406192,5304	4498214,767	40,62945	-4,10921	21
10219	131003	SAN LORENZO DE EL ESCORIAL	CTRA.M600-VALLE DE LOS CAÍDOS	406957,0721	4500610,989	40,65112	-4,10052	22
10443	131004	SAN LORENZO DE EL ESCORIAL	POZAS-CENTRO COMERCIAL	404586,598	4495223,906	40,60232	-4,12774	5
11026	131002	SAN LORENZO DE EL ESCORIAL	HOSPITAL EL ESCORIAL	405281,3921	4495755,322	40,60719	-4,11961	24
11026	131001	SAN LORENZO DE EL ESCORIAL	HOSPITAL EL ESCORIAL	405274,6123	4495752,329	40,60716	-4,11969	24
11529	131017	SAN LORENZO DE EL ESCORIAL	JUAN DE TOLEDO-ESTACIÓN DE AUTOBUSES	403207,4577	4494071,236	40,59178	-4,14386	0
11531	131006	SAN LORENZO DE EL ESCORIAL	CTRA.M600-URB.JARDÍN DE REYES	404373,4129	4494898,379	40,59937	-4,13021	5
15227	131008	SAN LORENZO DE EL ESCORIAL	MONTE DEL FRAILE-URB.MONTE ESCORIAL	404842,7313	4495487,765	40,60473	-4,12475	7
15229	131010	SAN LORENZO DE EL ESCORIAL	MONTE DEL FRAILE-CENTRO COMERCIAL	404570,6281	4495264,289	40,60269	-4,12794	7

15302	131007	SAN LORENZO DE EL ESCORIAL	PABLO PICASSO-LUQUETTO	405611,966	4496519,825	40,61411	-4,11582	15
16032	131009	SAN LORENZO DE EL ESCORIAL	LEPANTO-COOPERATIVA SAN LORENZO	403241,6088	4494897,714	40,59923	-4,14358	13
18473	131023	SAN LORENZO DE EL ESCORIAL	PABLO PICASSO-FCO.DE GOYA	405260,924	4496443,42	40,61339	-4,11995	3
18475	131024	SAN LORENZO DE EL ESCORIAL	LUIS CERVERA VERA-JUAN ESTEBAN	404261,3336	4495411,701	40,60398	-4,13161	3
18479	131011	SAN LORENZO DE EL ESCORIAL	PºMIGUEL UNAMUNO-FRAY LUIS DE LEÓN	403300,603	4495032,201	40,60045	-4,14291	7
18489	131012	SAN LORENZO DE EL ESCORIAL	UDALA-BARRASQUI	405400,1927	4497194,62	40,62017	-4,11842	7
07671	132007	SAN MARTIN DE LA VEGA	LA MARAÑOSA-POBLADO DE ARRIBA	449667,0078	4458519,15	40,27564	-3,59204	24
08008	132002	SAN MARTIN DE LA VEGA	AV.DOCTOR M.JARABO-VILLAMONTAÑA	449879,3058	4451856,437	40,21563	-3,58903	9
08010	132003	SAN MARTIN DE LA VEGA	AV.DOCTOR M.JARABO-FRAY BARTOLOMÉ CASAS	450706,0731	4451455,858	40,21207	-3,57928	7
08011	132019	SAN MARTIN DE LA VEGA	PZA.MIGUEL UNAMUNO-LA CRISTALERA	451186,4664	4451215,106	40,20993	-3,57362	9
08011	132020	SAN MARTIN DE LA VEGA	PZA.MIGUEL UNAMUNO-LA CRISTALERA	451186,4664	4451215,106	40,20993	-3,57362	9
08012	132004	SAN MARTIN DE LA VEGA	SAN CRISTÓBAL-URB.SANTA ELENA	450030,2327	4451891,66	40,21595	-3,58725	6
08015	132006	SAN MARTIN DE LA VEGA	PZA.CERVANTES-ALCALDE A.CHAPADO	451172,7201	4450945,185	40,20749	-3,57376	7
08016	132010	SAN MARTIN DE LA VEGA	AV.ALCALDE A.CHAPADO-NACIONES UNIDAS	450578,6621	4450668,014	40,20496	-3,58072	1
08017	132005	SAN MARTIN DE LA VEGA	AV.ALCALDE A.CHAPADO-PARÍS	450583,9339	4450671,215	40,20499	-3,58065	27
08019	132001	SAN MARTIN DE LA VEGA	SANTA MÓNICA-URB.SANTA ELENA	450145,0497	4452043,024	40,21732	-3,58592	19
09565	132008	SAN MARTIN DE LA VEGA	LA MARAÑOSA-POBLADO DE ABAJO	449653,1022	4457860,555	40,2697	-3,59215	24
10168	132011	SAN MARTIN DE LA VEGA	CTRA.M841-POL.IND.AIMAYR	445296,8877	4453340,043	40,22871	-3,643	18
10169	132012	SAN MARTIN DE LA VEGA	CTRA.M841-POL.IND.AIMAYR	445279,8605	4453317,397	40,2285	-3,6432	18
12266	132009	SAN MARTIN DE LA VEGA	AV.DOCTOR M.JARABO-LA CAÑADA	450292,379	4451600,613	40,21335	-3,58415	16
12842	132013	SAN MARTIN DE LA VEGA	AV.ALCALDE A.CHAPADO-EL QUIÑÓN	450672,3641	4450827,877	40,20641	-3,57963	17
13000	132014	SAN MARTIN DE LA VEGA	PARQUE DE OCIO	449631,0709	4453720,355	40,2324	-3,59209	0
13079	132017	SAN MARTIN DE LA VEGA	AV.DOCE OCTUBRE-CENTRO DE SALUD	450777,1007	4451212,802	40,20988	-3,57843	10
16834	132021	SAN MARTIN DE LA VEGA	AV.ALCALDE A.CHAPADO-EL QUIÑÓN	450685,5902	4450826,185	40,20639	-3,57947	3
17826	132016	SAN MARTIN DE LA VEGA	VALLEQUILLAS-URB.VALLEQUILLAS NORTE	454504,962	4454152,587	40,23608	-3,53552	10
20515	132022	SAN MARTIN DE LA VEGA	PARQUE DE OCIO	449613,397	4453717,222	40,23237	-3,5923	0
09795	133002	SAN MARTIN DE VALDEIGLESIAS	CTRA.N403-MANUEL CARVAJAL	380725,912	4468810,039	40,36146	-4,40548	26
09797	133001	SAN MARTIN DE VALDEIGLESIAS	CTRA.M501-CENTRO RESIDENCIAL	382218,0186	4468343,614	40,35735	-4,38707	26
10129	133004	SAN MARTIN DE VALDEIGLESIAS	EST. DE AUTOBUSES DE SAN MARTÍN DE V.	381482,698	4468699,298	40,36035	-4,39571	0
12196	133003	SAN MARTIN DE VALDEIGLESIAS	CTRA.ÁVILA-ESTUDIOS	380677,334	4468829,418	40,36137	-4,40457	17
06693	134013	SAN SEBASTIAN DE LOS REYES	PºEUROPA-MARÍA SANTOS COLMENAR	447148,1213	4488406,004	40,54472	-3,62415	9
06697	134062	SAN SEBASTIAN DE LOS REYES	CTRA.A1-URB.FUENTE EL FRESNO	450677,3866	4493303,535	40,58906	-3,58286	12
06698	134064	SAN SEBASTIAN DE LOS REYES	CTRA.A1-EL ALEMÁN	450829,0714	4494196,28	40,59711	-3,58114	12
06719	134012	SAN SEBASTIAN DE LOS REYES	CTRA.A1-URB.CIUDALCAMPO	450286,079	4497443,914	40,62633	-3,58781	27
06720	134039	SAN SEBASTIAN DE LOS REYES	CTRA.A1-CIRCUITO DEL JARAMA	450865,956	4495709,802	40,61075	-3,58082	19
06722	134063	SAN SEBASTIAN DE LOS REYES	CTRA.A1-EL ALEMÁN	450780,1874	4494250,903	40,5976	-3,58172	12
06723	134058	SAN SEBASTIAN DE LOS REYES	CTRA.A1-URB.FUENTE EL FRESNO	450626,7774	4493332,221	40,58931	-3,58346	7
06724	134025	SAN SEBASTIAN DE LOS REYES	AV.MONTECILLO-AV.TERCIA	450228,2117	4493492,59	40,59073	-3,58818	19
06725	134031	SAN SEBASTIAN DE LOS REYES	AV.FUENTE SAN ISIDRO-AV.PERDIGÓN	449942,032	4493810,347	40,59358	-3,59159	19
06726	134026	SAN SEBASTIAN DE LOS REYES	AV.PESADILLA-AV.SAN AGUSTIN	449784,6675	4494063,206	40,59585	-3,59347	19
06727	134024	SAN SEBASTIAN DE LOS REYES	AV.PESADILLA-PORTILLO PESADILLA	449479,3145	4494257,515	40,59758	-3,59709	19
06728	134032	SAN SEBASTIAN DE LOS REYES	AV.PESADILLA-PORTILLO CIERVOS	449073,104	4494288,915	40,59784	-3,6019	19
06729	134027	SAN SEBASTIAN DE LOS REYES	AV.VIÑUELAS-AV.ENEBRAL	448684,9882	4494178,588	40,59682	-3,60647	19
06730	134028	SAN SEBASTIAN DE LOS REYES	AV.VIÑUELAS-AV.COLMENAR VIEJO	448921,7137	4493788,721	40,59332	-3,60364	19
06731	134007	SAN SEBASTIAN DE LOS REYES	AV.SANCHO ROSA-ALGETE	449303,0193	4493713,276	40,59267	-3,59913	19
06732	134033	SAN SEBASTIAN DE LOS REYES	AV.SANCHO ROSA-AV.PALOMAR	449405,4819	4493402,282	40,58987	-3,5979	19
06733	134034	SAN SEBASTIAN DE LOS REYES	AV.SANCHO ROSA-AV.VALDEALMENDROS	449712,4943	4493158,259	40,58769	-3,59425	19
06734	134030	SAN SEBASTIAN DE LOS REYES	AV.FUENTE LA TERCIA-AV.SANCHO ROSA	450112,4569	4492953,505	40,58587	-3,58951	19
06735	134023	SAN SEBASTIAN DE LOS REYES	SENDA ARDAL-CASETA CONTROL	450268,871	4493205,295	40,58815	-3,58768	19
06736	134050	SAN SEBASTIAN DE LOS REYES	CTRA.M100-EL CASETÓN	452553,5763	4492794,885	40,58459	-3,56065	15
06747	134055	SAN SEBASTIAN DE LOS REYES	CTRA-M100-EL CASETÓN	452536,247	4492853,826	40,58512	-3,56086	15

06751	134071	SAN SEBASTIAN DE LOS REYES	PºEUROPA-PARQUE PICOS DE OLITE	447137,7493	4488420,859	40,54486	-3,62428	9
06782	134020	SAN SEBASTIAN DE LOS REYES	REAL-CARLOS RUIZ	446810,0596	4488410,762	40,54474	-3,62815	7
06783	134067	SAN SEBASTIAN DE LOS REYES	REAL-HIGUERAS	446985,6252	4488623,266	40,54667	-3,62609	7
06785	134068	SAN SEBASTIAN DE LOS REYES	AV.PLAZA DE TOROS-EST.REYES CATÓLICOS	447180,9413	4489058,07	40,5506	-3,62382	8
06786	134001	SAN SEBASTIAN DE LOS REYES	REAL-AYUNTAMIENTO	446963,0446	4488607,948	40,54653	-3,62636	7
06787	134077	SAN SEBASTIAN DE LOS REYES	AV.COLMENAR VIEJO-RAMÓN ESTEBAN	446771,8346	4488467,875	40,54526	-3,6286	9
06788	134057	SAN SEBASTIAN DE LOS REYES	AV.COLMENAR VIEJO-RAMÓN ESTEBAN	446762,9212	4488463,87	40,54522	-3,62871	9
06790	134002	SAN SEBASTIAN DE LOS REYES	REAL-SACRAMENTO	446779,7879	4488386,223	40,54452	-3,6285	7
06792	134003	SAN SEBASTIAN DE LOS REYES	AV.COLMENAR VIEJO-NTRA.SRA.CARMEN	446530,0019	4488688,885	40,54723	-3,63148	0
06795	134004	SAN SEBASTIAN DE LOS REYES	AV.SIERRA-CERVANTES	446427,6149	4489042,818	40,55041	-3,63271	9
06796	134014	SAN SEBASTIAN DE LOS REYES	AV.BAUNATAL-PZA.ANDRÉS CABALLERO	446633,6502	4489288,46	40,55264	-3,6303	6
06797	134005	SAN SEBASTIAN DE LOS REYES	AV.BAUNATAL-PZA.ANDRÉS CABALLERO	446603,7844	4489294,792	40,55269	-3,63066	6
06804	134018	SAN SEBASTIAN DE LOS REYES	PZA.UNIVERSIDAD POPULAR-EST.BAUNATAL	446311,923	4489521,479	40,55472	-3,63412	6
06804	134019	SAN SEBASTIAN DE LOS REYES	PZA.UNIVERSIDAD POPULAR-EST.BAUNATAL	446311,923	4489521,479	40,55472	-3,63412	6
06807	134017	SAN SEBASTIAN DE LOS REYES	POLIDEPORTIVO MUNICIPAL-DEHESA BOYAL	446520,119	4490936,357	40,56748	-3,63178	5
08360	134011	SAN SEBASTIAN DE LOS REYES	AV.VALDELASFUENTES-AV.INDEPENDENCIA	446174,8456	4489275,961	40,5525	-3,63572	19
09828	134016	SAN SEBASTIAN DE LOS REYES	ISLA GRACIOSA-ANTENA 3	447954,0313	4489838,308	40,55768	-3,61475	15
10019	134045	SAN SEBASTIAN DE LOS REYES	PºEUROPA-GTA.ANTONIO GAUDÍ	447956,4044	4489698,261	40,55641	-3,61471	7
10227	134053	SAN SEBASTIAN DE LOS REYES	CTRA.M100-CºVIEJO DE BARAJAS	451411,0941	4492672,797	40,58342	-3,57414	15
10228	134056	SAN SEBASTIAN DE LOS REYES	CTRA.M100-CºVIEJO DE BARAJAS	451372,4821	4492702,246	40,58368	-3,5746	15
10446	134029	SAN SEBASTIAN DE LOS REYES	AV.ROSA LUXEMBURGO-AV.MIGUEL HDEZ.	446100,5902	4489830,498	40,55749	-3,63664	19
10448	134035	SAN SEBASTIAN DE LOS REYES	AV.ARAGÓN-CENTRO DE SALUD	446400,8278	4489993,314	40,55897	-3,63311	19
10450	134091	SAN SEBASTIAN DE LOS REYES	AV.NAVARRONDÁN -PºSEGOVIA	446769,568	4490206,774	40,56092	-3,62877	5
10476	134010	SAN SEBASTIAN DE LOS REYES	REAL-HONTANILLAS	447240,4767	4488940,755	40,54955	-3,62311	7
10487	134037	SAN SEBASTIAN DE LOS REYES	AV.TENERIFE-PºJUANA DE CASTILLA	447298,6533	4490065,932	40,55968	-3,62251	14
10488	134006	SAN SEBASTIAN DE LOS REYES	AV.ARAGÓN-PZA.ABOGADOS DE ATOCHA	446842,24	4489956,774	40,55867	-3,6279	19
11402	134021	SAN SEBASTIAN DE LOS REYES	PºEUROPA-GTA.ANTONIO GAUDÍ	447975,6172	4489697,866	40,55641	-3,61449	7
11589	134042	SAN SEBASTIAN DE LOS REYES	AV.CAMINO DE LO CORTAO-DR.FLEMING	447511,7282	4488892,981	40,54913	-3,6199	18
11598	134038	SAN SEBASTIAN DE LOS REYES	AV.ROSA LUXEMBURGO-EST.BAUNATAL	446223,2683	4489556,215	40,55502	-3,63517	19
11888	134041	SAN SEBASTIAN DE LOS REYES	ISLA GRACIOSA-ISLA DE HIERRO	447713,8598	4489499,834	40,55461	-3,61756	18
11981	134089	SAN SEBASTIAN DE LOS REYES	ISLA GRACIOSA-ANTENA 3	447866,4461	4489730,666	40,5567	-3,61578	6
11982	134040	SAN SEBASTIAN DE LOS REYES	ISLA GRACIOSA-ISLA DEL HIERRO	447689,4287	4489473,503	40,55437	-3,61785	18
11983	134009	SAN SEBASTIAN DE LOS REYES	REAL-CENTRO DE SALUD	447293,9285	4489010,824	40,55018	-3,62248	7
12080	134054	SAN SEBASTIAN DE LOS REYES	CTRA.M100-LA HACIENDA	450827,0687	4492573,888	40,58249	-3,58103	15
12216	134048	SAN SEBASTIAN DE LOS REYES	AV.EINSTEIN-MEGAPARK	448364,5858	4488269,682	40,54357	-3,60978	18
12217	134049	SAN SEBASTIAN DE LOS REYES	AV.MATAPIÑONERA-AV.CERRO DEL ÁGUILA	447716,8659	4488509,147	40,54569	-3,61744	18
12218	134061	SAN SEBASTIAN DE LOS REYES	AV.MATAPIÑONERA-AV.CAMINO DE LO CORTAO	447549,3234	4488797,132	40,54827	-3,61945	12
12421	134044	SAN SEBASTIAN DE LOS REYES	PºEUROPA-AV.MONTES DE OCA	447724,0374	4489345,82	40,55322	-3,61743	7
12422	134043	SAN SEBASTIAN DE LOS REYES	PºEUROPA-AV.MONTES DE OCA	447679,3958	4489302,414	40,55283	-3,61795	7
12448	134047	SAN SEBASTIAN DE LOS REYES	GRAMÍNEAS-LA GRANJILLA	449142,3033	4491339,245	40,57127	-3,60084	18
12449	134046	SAN SEBASTIAN DE LOS REYES	GRAMÍNEAS-LABRANZA	448750,6406	4491522,882	40,5729	-3,60548	18
12730	134051	SAN SEBASTIAN DE LOS REYES	AV.SIERRA-EST.ALCOBENDAS S.SEB.REYES	446276,0889	4488633,9	40,54672	-3,63447	8
12820	134052	SAN SEBASTIAN DE LOS REYES	AV.MATAPIÑONERA-PLAZA NORTE	447803,3883	4488225,135	40,54313	-3,6164	17
15191	134075	SAN SEBASTIAN DE LOS REYES	PºEUROPA-AV.ESPAÑA	446917,43	4488076,223	40,54174	-3,62685	7
15192	134072	SAN SEBASTIAN DE LOS REYES	PºEUROPA-CºJUNCAL	446901,9363	4488037,456	40,54139	-3,62703	7
15608	134074	SAN SEBASTIAN DE LOS REYES	PZA.ANTONIO CABEZÓN-URB.CLUB DE CAMPO	450659,397	4495663,866	40,61032	-3,58326	10
15684	134059	SAN SEBASTIAN DE LOS REYES	CºJUNCAL-PLAZA NORTE	448182,3449	4487885,917	40,5401	-3,6119	13
15685	134060	SAN SEBASTIAN DE LOS REYES	CºJUNCAL-PLAZA NORTE	447884,8362	4487900,089	40,54021	-3,61541	13
16437	134066	SAN SEBASTIAN DE LOS REYES	CTRA.ANTIGUA DE BURGOS-C.C.ALEGRA	448738,2864	4490763,407	40,56606	-3,60557	4
16438	134065	SAN SEBASTIAN DE LOS REYES	CTRA.ANTIGUA DE BURGOS-C.C.ALEGRA	448713,822	4490760,744	40,56603	-3,60585	12
16567	134087	SAN SEBASTIAN DE LOS REYES	ALONSO Z.VICENTE-AV.TENERIFE	447911,3597	4490043,313	40,55952	-3,61527	7

16572	134086	SAN SEBASTIAN DE LOS REYES	JOSÉ HIERRO-MARÍA MOLINER	447914,5865	4490367,095	40,56244	-3,61526	8
16573	134084	SAN SEBASTIAN DE LOS REYES	AV.TENERIFE-MARÍA PACHECO	447520,7843	4490217,239	40,56106	-3,6199	8
17025	134088	SAN SEBASTIAN DE LOS REYES	PºEUROPA-HOSPITAL INFANTA SOFÍA	448258,4503	4490122,161	40,56025	-3,61118	7
17237	134073	SAN SEBASTIAN DE LOS REYES	PºEUROPA-LEOPOLDO GIMENO	447357,8673	4488746,283	40,5478	-3,6217	7
17238	134070	SAN SEBASTIAN DE LOS REYES	PºEUROPA-LEOPOLDO GIMENO	447337,8772	4488733,824	40,54769	-3,62194	9
17404	134081	SAN SEBASTIAN DE LOS REYES	MARÍA MOLINER-HOSPITAL INFANTA SOFÍA	448187,4822	4490086,921	40,55993	-3,61202	8
17406	134082	SAN SEBASTIAN DE LOS REYES	PZA.CONCHA ESPINA-MARÍA MOLINER	447994,9671	4490273,404	40,5616	-3,61431	5
17407	134083	SAN SEBASTIAN DE LOS REYES	PZA.CONCHA ESPINA-FRANCISCO AYALA	447971,4247	4490263,07	40,5615	-3,61458	5
17408	134079	SAN SEBASTIAN DE LOS REYES	AV.QUIÑONES-CERRO DEL BAILE	447676,5592	4490414,303	40,56285	-3,61808	9
17474	134069	SAN SEBASTIAN DE LOS REYES	PºEUROPA-HOSPITAL INFANTA SOFÍA	448208,2384	4490029,649	40,55942	-3,61177	9
17474	134078	SAN SEBASTIAN DE LOS REYES	PºEUROPA-HOSPITAL INFANTA SOFÍA	448204,6157	4490024,441	40,55937	-3,61181	9
18979	134090	SAN SEBASTIAN DE LOS REYES	PICOS DE EUROPA-SIERRA DE ALBARRACÍN	444762,7057	4489726,552	40,55646	-3,65244	5
19286	134080	SAN SEBASTIAN DE LOS REYES	SALVADOR MADARIAGA-C.C.ALEGRA	448434,6181	4490891,641	40,56719	-3,60916	5
19287	134085	SAN SEBASTIAN DE LOS REYES	ALONSO ZAMORA VICENTE-PºGREGORIO MARAÑÓN	448368,5013	4490642,846	40,56495	-3,60992	5
19289	134076	SAN SEBASTIAN DE LOS REYES	ROSA CHACEL-FRANCISCO AYALA	448140,5496	4490487,463	40,56354	-3,6126	5
10222	135005	SANTA MARIA DE LA ALAMEDA	CTRA.M505-PUERTO DE LA CRUZ VERDE	398588,928	4490579,119	40,55977	-4,19787	16
10223	135007	SANTA MARIA DE LA ALAMEDA	ROBLEDONDO-AV.CARDENAL CISNEROS	398013,895	4492477,243	40,5768	-4,20497	6
10984	135003	SANTA MARIA DE LA ALAMEDA	CTRA.M535-AYUNTAMIENTO	393510,436	4494571,671	40,5951	-4,25852	21
10985	135004	SANTA MARIA DE LA ALAMEDA	ROBLEDONDO-AV.CARDENAL CISNEROS	398014,9395	4492472,747	40,57676	-4,20495	21
11595	135001	SANTA MARIA DE LA ALAMEDA	BUENAVISTA-EST.STA.MARÍA DE LA ALAMEDA	392658,1134	4491765,573	40,56971	-4,26811	21
11596	135002	SANTA MARIA DE LA ALAMEDA	NAVALESPINO-TIRSO DE MOLINA	392951,9999	4494017,98	40,59004	-4,26502	18
11826	135006	SANTA MARIA DE LA ALAMEDA	CTRA.M505-LA PARADILLA	394755,4271	4490700,145	40,56039	-4,24316	16
17694	135008	SANTA MARIA DE LA ALAMEDA	CTRA.M535-NAVASANTERO	393548,1447	4495118,844	40,60003	-4,25816	5
12662	136001	SANTORCAZ	SANTORCAZ-ERMITA LA SOLEDAD	480459,7043	4480447,69	40,47448	-3,23052	18
09164	137001	SANTOS DE LA HUMOSA, LOS	SOLEDAD-PASEO DE LA VISERA	478564,6486	4483599,486	40,50283	-3,25298	1
09165	137003	SANTOS DE LA HUMOSA, LOS	AV.MADRID-CERVANTES	478217,8536	4483442,793	40,50141	-3,25707	12
09166	137002	SANTOS DE LA HUMOSA, LOS	AV.MADRID-PZA.DE TOROS	478031,797	4483270,075	40,49985	-3,25926	0
08331	140002	SERRANILLOS DEL VALLE	CTRA.M404-URB.LAS PRADERAS	425135,9894	4451287,568	40,20866	-3,87972	25
09137	140001	SERRANILLOS DEL VALLE	PºDE LA PRADERA-PZA.DEL PUENTE	424739,1699	4450817,04	40,20438	-3,88433	25
09138	140003	SERRANILLOS DEL VALLE	CTRA.M404-URB.LA SIERRA	425603,6471	4451431,373	40,20999	-3,87424	25
11286	140004	SERRANILLOS DEL VALLE	CTRA.M404-BREZO	425866,2991	4451522,748	40,21084	-3,87117	20
12133	140005	SERRANILLOS DEL VALLE	BREZO-CRTA.M404	425924,5741	4451525,086	40,21087	-3,87048	19
12494	140006	SERRANILLOS DEL VALLE	Pº DE LA ERMITA-RÍO	424513,2592	4451167,129	40,20752	-3,88702	0
16426	140007	SERRANILLOS DEL VALLE	ALMENDROS-PINOS	425268,5998	4450869,284	40,2049	-3,87811	0
16427	140009	SERRANILLOS DEL VALLE	MAGNOLIOS-ENEBROS	425511,7313	4451074,442	40,20677	-3,87528	9
16428	140008	SERRANILLOS DEL VALLE	PºLA PRADERA-OLIVARES	425849,3196	4451070,485	40,20676	-3,87131	10
09840	141002	SEVILLA LA NUEVA	CTRA.M523-URB.EL HORREO	412970,2431	4466522,81	40,34472	-4,02473	11
09841	141008	SEVILLA LA NUEVA	CTRA.M523-URB.EL HORREO	412979,0612	4466528,303	40,34477	-4,02462	11
09842	141001	SEVILLA LA NUEVA	GENERAL ASENSIO-ALMENDROS	412655,2258	4466884,673	40,34795	-4,02849	26
09843	141006	SEVILLA LA NUEVA	GENERAL ASENSIO-QUEVEDO	412654,8363	4466921,616	40,34828	-4,0285	5
09847	141007	SEVILLA LA NUEVA	PASO DE DIANA-URB.LOS CORTIJOS	410058,8117	4466547,392	40,34463	-4,05901	18
10558	141004	SEVILLA LA NUEVA	AV.MADRID-ESPERANZA	412824,7429	4467218,617	40,35097	-4,02654	19
10559	141010	SEVILLA LA NUEVA	AV.MADRID-PRIMAVERA	412786,4683	4467176,208	40,35059	-4,02698	8
10561	141003	SEVILLA LA NUEVA	AV.GUADARRAMA-RESIDENCIA	414089,9004	4467741,253	40,35581	-4,01171	19
10562	141005	SEVILLA LA NUEVA	AV.GUADARRAMA-URB.MANANTIALES	414682,9379	4467674,104	40,35527	-4,00472	19
17062	141009	SEVILLA LA NUEVA	CTRA.M523-DR.GARCÍA TORRES	412433,1173	4467202,093	40,35078	-4,03114	8
17384	141012	SEVILLA LA NUEVA	FUENTES-AV.GUADARRAMA	413966,2758	4467821,734	40,35652	-4,01318	5
18223	141011	SEVILLA LA NUEVA	PASO DE LA ESTRELLA-CUERDA DEL SOL	410688,336	4466720,509	40,34631	-4,05131	7
19887	141013	SEVILLA LA NUEVA	SEVILLANOS-SANTA BÁRBARA	413007,6842	4467114,568	40,35005	-4,02437	3
09110	144008	SOTO DEL REAL	CTRA.M608-CAMPING	431144,924	4510131,048	40,73924	-3,8155	19
09111	144002	SOTO DEL REAL	CTRA.M608-CAMPING	431168,3336	4510125,4	40,73919	-3,81523	19

09119	144003	SOTO DEL REAL	AV.VÍCTIMAS-MIRATOROS	433880,4482	4511159,908	40,74874	-3,78322	18
09121	144004	SOTO DEL REAL	CTRA.MIRAFLORES-URB.VISTARREAL	434018,4723	4512938,606	40,76477	-3,78177	19
10540	144005	SOTO DEL REAL	CTRA.M608-INSTITUTO	434102,8637	4511924,973	40,75564	-3,78066	17
10541	144009	SOTO DEL REAL	CTRA.M608-INSTITUTO	434105,0348	4511917,876	40,75558	-3,78064	17
11900	144006	SOTO DEL REAL	CTRA.M609-CENTRO PENITENCIARIO	432971,1063	4507474,466	40,71546	-3,79359	8
11901	144007	SOTO DEL REAL	CTRA.MIRAFLORES-CªNAVALAFUENTE	433945,0427	4512363,338	40,75958	-3,78258	20
17317	144010	SOTO DEL REAL	CTRA.M608-LOS CERRILLOS	434496,3524	4512095,885	40,75722	-3,77602	10
18887	144011	SOTO DEL REAL	CENTRO PENITENCIARIO MADRID V	433614,518	4507654,111	40,71713	-3,78599	6
18931	144013	SOTO DEL REAL	AV.VÍCTIMAS-POLIDEPORTIVO	433800,4241	4510843,701	40,74588	-3,78413	6
18934	144012	SOTO DEL REAL	AV.VÍCTIMAS-CALVO SOTELO	433952,7062	4511618,265	40,75287	-3,78241	6
18935	144001	SOTO DEL REAL	AV.VÍCTIMAS-CALVO SOTELO	433955,8997	4511596,772	40,75268	-3,78237	6
09172	145001	TALAMANCA DEL JARAMA	TALAMANCA DEL JARAMA-GUADALAJARA	457057,3657	4510497,567	40,74431	-3,50864	19
10047	145003	TALAMANCA DEL JARAMA	CTRA.N320-CRUCÉ CARAQUIZ	457012,1591	4513060,351	40,76739	-3,50935	5
11200	145002	TALAMANCA DEL JARAMA	TALAMANCA DEL JARAMA-ESCUELAS	456785,3979	4510472,077	40,74406	-3,51186	23
09503	146001	TIELMES	CTRA.M204-ESTACIÓN	473354,3359	4455100,743	40,24593	-3,31328	27
09504	146002	TIELMES	CTRA.M204-PºESTACIÓN	473213,7286	4454929,815	40,24439	-3,31493	15
09505	146003	TIELMES	REAL-CENTRO DE SALUD	472904,6651	4454925,06	40,24433	-3,31856	27
16132	147001	TITULCIA	TITULCIA-CTRA.VILLACONEJOS	451309,861	4443032,99	40,13622	-3,57155	13
06888	148034	TORREJON DE ARDOZ	AV.MADRID-BUDAPEST	460712,0109	4479360,477	40,46399	-3,46341	0
06889	148035	TORREJON DE ARDOZ	AV.MADRID-BUDAPEST	460711,6698	4479351,708	40,46391	-3,46342	0
06890	148096	TORREJON DE ARDOZ	AV.MADRID-MILÁN	460454,699	4479368,222	40,46405	-3,46645	0
06891	148002	TORREJON DE ARDOZ	AV.MADRID-MILÁN	460454,1991	4479376,369	40,46412	-3,46646	0
06893	148098	TORREJON DE ARDOZ	AV.MADRID-LISBOA	460099,5731	4479397,345	40,46429	-3,47064	0
06895	148004	TORREJON DE ARDOZ	TURÍN-VEREDILLA	459978,0295	4479148,285	40,46204	-3,47206	19
06896	148077	TORREJON DE ARDOZ	TURÍN-VEREDILLA	459982,234	4479158,915	40,46214	-3,47201	6
06898	148054	TORREJON DE ARDOZ	VEREDILLA-AV.VIRGEN DE LORETO	459743,3013	4479031,333	40,46098	-3,47482	21
06899	148051	TORREJON DE ARDOZ	MADRID-GIRASOL	459572,9374	4479251,419	40,46295	-3,47684	7
06901	148005	TORREJON DE ARDOZ	MADRID-COLEGIO	459305,7061	4479201,172	40,46248	-3,47999	19
06902	148039	TORREJON DE ARDOZ	MADRID-COLEGIO	459309,0269	4479194,883	40,46243	-3,47995	24
06903	148089	TORREJON DE ARDOZ	AV.FRONTIERAS-MADRID	458983,4154	4479023,716	40,46087	-3,48378	3
06903	148049	TORREJON DE ARDOZ	AV.FRONTIERAS-MADRID	458983,4154	4479023,716	40,46087	-3,48378	3
06904	148040	TORREJON DE ARDOZ	AV.FRONTIERAS-MADRID	458972,3589	4479001,482	40,46067	-3,48391	24
06909	148041	TORREJON DE ARDOZ	TORREJÓN-PUERTO DE NAVACERRADA	458939,9402	4478702,635	40,45798	-3,48427	24
06914	148045	TORREJON DE ARDOZ	CTRA.LOECHES-SOLANA	459915,2453	4478136,412	40,45292	-3,47274	0
06916	148029	TORREJON DE ARDOZ	CEMENTO-CARBONO	460176,2522	4478058,151	40,45223	-3,46965	26
06918	148028	TORREJON DE ARDOZ	FORJA-OXÍGENO	460397,0151	4477943,218	40,4512	-3,46704	3
06919	148064	TORREJON DE ARDOZ	OXÍGENO-MÁRMOL	460378,2256	4477851,985	40,45038	-3,46726	17
06920	148055	TORREJON DE ARDOZ	HILADOS-CENTRO CULTURAL	460612,9851	4477726,158	40,44926	-3,46448	2
06922	148036	TORREJON DE ARDOZ	HILADOS-PARQUE CATALUÑA	460797,3041	4477550,715	40,44769	-3,4623	24
06923	148006	TORREJON DE ARDOZ	HILADOS-PARQUE CATALUÑA	460800,369	4477555,33	40,44773	-3,46226	6
06927	148052	TORREJON DE ARDOZ	CTRA.LOECHES-SAN BENITO	460814,2279	4476788,842	40,44083	-3,46205	23
06928	148030	TORREJON DE ARDOZ	MAGDALENA-BºEL CASTILLO	460049,8616	4476131,338	40,43487	-3,47102	26
06929	148033	TORREJON DE ARDOZ	BRÚJULA-CENTRO DE SALUD	460937,3163	4477784,035	40,4498	-3,46066	19
06930	148056	TORREJON DE ARDOZ	SILICIO-BRÚJULA	461001,2906	4477669,146	40,44876	-3,4599	1
06931	148057	TORREJON DE ARDOZ	CIRCUNVALACIÓN-HIERRO	461129,9775	4478040,299	40,45211	-3,4584	14
06932	148027	TORREJON DE ARDOZ	CIRCUNVALACIÓN-HIERRO	461098,2837	4478027,894	40,452	-3,45878	26
06935	148026	TORREJON DE ARDOZ	CIRCUNVALACIÓN-ABEDUL	461383,689	4478284,991	40,45433	-3,45543	26
06936	148007	TORREJON DE ARDOZ	CIRCUNVALACIÓN-CEDRO	461400,7985	4478286,322	40,45434	-3,45523	19
06937	148011	TORREJON DE ARDOZ	CIRCUNVALACIÓN-SOLANA	461336,2855	4478555,363	40,45676	-3,456	19
06938	148059	TORREJON DE ARDOZ	CIRCUNVALACIÓN-SOLANA	461327,554	4478553,776	40,45675	-3,45611	18
06939	148008	TORREJON DE ARDOZ	AV.CONSTITUCIÓN-JUNCAL	461047,9496	4478945,667	40,46027	-3,45943	19

06940	148009	TORREJON DE ARDOZ	AV.CONSTITUCIÓN-JUNCAL	461126,7589	4478952,613	40,46033	-3,4585	14
06941	148010	TORREJON DE ARDOZ	AV.CONSTITUCIÓN-BUDAPEST	460641,1701	4478833,351	40,45924	-3,46422	19
06943	148058	TORREJON DE ARDOZ	AV.FRESNOS-JÚPITER	459930,2761	4477102,115	40,44361	-3,47249	18
06944	148063	TORREJON DE ARDOZ	AV.FRESNOS-POSEIDÓN	460091,0713	4477413,487	40,44642	-3,47062	17
06946	148012	TORREJON DE ARDOZ	AV.CONSTITUCIÓN-CTRA.LOECHES	459768,3186	4478578,569	40,4569	-3,4745	13
07231	148037	TORREJON DE ARDOZ	AV.CONSTITUCIÓN-ROMA	460053,7821	4478673,326	40,45777	-3,47114	6
07232	148043	TORREJON DE ARDOZ	ALCORCÓN-LAS FRONTERAS	458490,9434	4479022,003	40,46083	-3,48959	24
07233	148042	TORREJON DE ARDOZ	ALCORCÓN-TORREJÓN	458580,9383	4478687,684	40,45782	-3,48851	24
07235	148097	TORREJON DE ARDOZ	AV.MADRID-PARQUE LAS VEREDILLAS	460160,96	4479385,786	40,46419	-3,46992	0
07237	148050	TORREJON DE ARDOZ	CTRA.LOECHES-JOAQUÍN BLUME	460326,3516	4477511,047	40,44731	-3,46785	23
07238	148020	TORREJON DE ARDOZ	CTRA.LOECHES-JOAQUÍN BLUME	460317,6978	4477538,855	40,44756	-3,46795	19
07429	148032	TORREJON DE ARDOZ	BRÚJULA-CENTRO DE SALUD	460894,0747	4477823,743	40,45015	-3,46117	24
09393	148013	TORREJON DE ARDOZ	TERMINAL AV.FRONTIERAS	459042,3082	4478520,945	40,45634	-3,48305	8
09558	148001	TORREJON DE ARDOZ	AV.MADRID-CENTRO DE SALUD	461018,7651	4479339,422	40,46381	-3,4598	26
09559	148021	TORREJON DE ARDOZ	AV.MADRID-CENTRO DE SALUD	461016,2721	4479331,354	40,46374	-3,45982	9
09560	148022	TORREJON DE ARDOZ	JUNCAL-INSTITUTO	461102,3059	4479233,291	40,46286	-3,4588	26
09562	148024	TORREJON DE ARDOZ	JUNCAL-AV.CONSTITUCIÓN	461097,3635	4479051,493	40,46122	-3,45885	26
10072	148085	TORREJON DE ARDOZ	AV.CONSTITUCIÓN-LA ZARZUELA	461956,7406	4479222,899	40,46281	-3,44873	5
10073	148065	TORREJON DE ARDOZ	AV.CONSTITUCIÓN-AV.DESCOVERIMIENTOS	461414,4421	4479042,283	40,46115	-3,45511	4
10074	148067	TORREJON DE ARDOZ	AV.CONSTITUCIÓN-AV.DESCOVERIMIENTOS	461405,2094	4479026,214	40,46101	-3,45522	4
10075	148084	TORREJON DE ARDOZ	AV.CONSTITUCIÓN-LA ZARZUELA	461970,0183	4479213,514	40,46272	-3,44857	5
10088	148072	TORREJON DE ARDOZ	CTRA.M108-AEROSPAIAL INTA	459478,8686	4481988,536	40,4876	-3,47813	11
10257	148073	TORREJON DE ARDOZ	CTRA.M108-AEROSPAIAL INTA	459458,804	4482189,092	40,48941	-3,47838	11
10835	148069	TORREJON DE ARDOZ	CANTO-AV.CONSTITUCIÓN	458964,1163	4478372,986	40,45501	-3,48397	1
10890	148031	TORREJON DE ARDOZ	ESTACIONES-PARQUE BOMBEROS	458770,6892	4477259,317	40,44496	-3,48618	20
10892	148080	TORREJON DE ARDOZ	AV.CONSTITUCIÓN-AV.LAS FRONTERAS	459072,7675	4478409,931	40,45535	-3,48269	8
10896	148075	TORREJON DE ARDOZ	AV.CONSTITUCIÓN-ROMA	460095,9905	4478675,111	40,45778	-3,47064	11
10899	148061	TORREJON DE ARDOZ	PºCIPRESES-CEMENTERIO	461722,4416	4477413,85	40,4465	-3,45138	7
10953	148018	TORREJON DE ARDOZ	CASTILLO-COLEGIO	459898,2148	4476541,898	40,43856	-3,47284	20
11181	148068	TORREJON DE ARDOZ	C.C.PARQUE CORREDOR	459340,9447	4480491,733	40,47411	-3,47966	1
11182	148046	TORREJON DE ARDOZ	C.C.PARQUE CORREDOR	459333,7197	4480484,509	40,47405	-3,47974	23
11182	148047	TORREJON DE ARDOZ	C.C.PARQUE CORREDOR	459333,7197	4480484,509	40,47405	-3,47974	23
11505	148078	TORREJON DE ARDOZ	AV.FRONTIERAS-CENTRO DE SALUD	459005,8064	4478831,63	40,45914	-3,48351	10
11927	148060	TORREJON DE ARDOZ	AV.DESCOVERIMIENTOS-ORELLANA	461585,0738	4479332,95	40,46378	-3,45312	18
11928	148053	TORREJON DE ARDOZ	HNOS.PINZÓN-LA ZARZUELA	461915,6845	4479319,464	40,46367	-3,44922	18
15082	148074	TORREJON DE ARDOZ	AV.CONSTITUCIÓN-EST.TORREJÓN DE ARDOZ	459264,6795	4478436,752	40,4556	-3,48043	11
15393	148066	TORREJON DE ARDOZ	CTRA.M108-BRIGADA PARACAIDISTA	459373,4117	4482512,537	40,49232	-3,47941	15
15943	148070	TORREJON DE ARDOZ	CTRA.M206-PLAZA DE TOROS	460072,9874	4477653,762	40,44858	-3,47084	13
16533	148071	TORREJON DE ARDOZ	CTRA.BASE-AV.CONSTITUCIÓN	461208,9721	4479028,56	40,46102	-3,45753	12
16534	148076	TORREJON DE ARDOZ	AV.MADRID-INSTITUTO	461162,343	4479304,955	40,46351	-3,4581	11
16559	148083	TORREJON DE ARDOZ	AV.UNIÓN EUROPEA-CENTRO DE SALUD	461631,4719	4478692,704	40,45801	-3,45253	6
17500	148088	TORREJON DE ARDOZ	SOLANA-MADERA	460167,4098	4478279,109	40,45422	-3,46977	3
17501	148079	TORREJON DE ARDOZ	SOLANA-CTRA.LOECHES	459911,1503	4478209,667	40,45358	-3,47279	8
18255	148092	TORREJON DE ARDOZ	AV.FRONTIERAS-AV.CONSTITUCIÓN	459023,5031	4478473,413	40,45591	-3,48327	1
18653	148081	TORREJON DE ARDOZ	MATEO INURRIA-HOSPITAL DE TORREJÓN	463107,4014	4479396,862	40,46443	-3,43516	7
18657	148087	TORREJON DE ARDOZ	AV.EDUARDO CHILLIDA-PºDEMOCRACIA	462661,5011	4478936,66	40,46026	-3,4404	4
19053	148090	TORREJON DE ARDOZ	PºDEMOCRACIA-AV.EDUARDO CHILLIDA	462704,1142	4478987,379	40,46072	-3,4399	2
19866	148091	TORREJON DE ARDOZ	PºDEMOCRACIA-EST.SOTO DEL HENARES	462594,8279	4479236,887	40,46296	-3,4412	2
20434	148093	TORREJON DE ARDOZ	AV.FRESNOS-PISOS TUTELADOS	460012,444	4477261,932	40,44505	-3,47153	0
20487	148094	TORREJON DE ARDOZ	ÁLAMO-PARQUE EUROPA	461311,064	4477492,549	40,44719	-3,45624	0
20488	148095	TORREJON DE ARDOZ	ÁLAMO-PARQUE EUROPA	461338,477	4477460,079	40,4469	-3,45591	0

08119	149002	TORREJON DE LA CALZADA	REAL-GRIÑÓN	431917,2456	4450373,863	40,201	-3,79994	25
08120	149001	TORREJON DE LA CALZADA	REAL-VEINTISIETE DE OCTUBRE	431925,082	4450373,445	40,201	-3,79985	19
10288	149006	TORREJON DE LA CALZADA	REAL-URB.LOS PINOS	431582,9347	4449363,319	40,19187	-3,80376	17
10289	149007	TORREJON DE LA CALZADA	REAL-URB.LOS PINOS	431591,513	4449363,762	40,19188	-3,80366	17
11686	149005	TORREJON DE LA CALZADA	AV.PRINCIPAL-POL.IND.LAS AVENIDAS	431632,5404	4449003,466	40,18864	-3,80314	1
12121	150001	TORREJON DE VELASCO	AV.CONSTITUCIÓN-MURILLO	433437,7305	4449153,282	40,19013	-3,78195	18
12933	150005	TORREJON DE VELASCO	AV.GREGORIO ORDÓÑEZ-MONTES	434047,4584	4448730,871	40,18637	-3,77475	5
12934	150003	TORREJON DE VELASCO	CASTAÑOS-POL.IND.LA FRONTERA	434509,9209	4448843,076	40,18742	-3,76933	14
18686	150002	TORREJON DE VELASCO	PÁRROCO D.RÉGULO G.MASEGOSA-ESTURIÓN	433642,2306	4448970,605	40,1885	-3,77953	7
11737	151001	TORRELAGUNA	CºSOLEDAD-AV.MADRID	454954,4497	4519719,104	40,82726	-3,53422	1
12445	151002	TORRELAGUNA	SAN FRANCISCO-ESCUELAS	454410,51	4519521,741	40,82545	-3,54065	3
06032	152011	TORRELODONES	CAMINO VALLADOLID-PºJOAQUÍN R.JIMÉNEZ	421481,3911	4491970,546	40,5748	-3,92767	18
06034	152003	TORRELODONES	CAMINO VALLADOLID-IGLESIA	421155,6966	4492125,228	40,57616	-3,93154	8
06058	152005	TORRELODONES	JESUSA LARA-PARQUE PRADOGRANDE	419391,1309	4492375,573	40,57824	-3,95242	10
06092	152010	TORRELODONES	JESUSA LARA-PARQUE PRADOGRANDE	419431,1489	4492335,805	40,57789	-3,95194	10
06093	152023	TORRELODONES	AV.TORRELODONES-URB.LAS MARÍAS	420204,4795	4492170,682	40,57648	-3,94278	3
06094	152020	TORRELODONES	CTRA.A6-AV.TORRELODONES	420568,2335	4492274,249	40,57744	-3,9385	17
06096	152004	TORRELODONES	HUERTOS-CAMINO VALLADOLID	421242,5632	4492041,308	40,57541	-3,9305	3
08413	152021	TORRELODONES	CAMINO VALLADOLID-PºJOAQUÍN R.JIMÉNEZ	421519,6066	4491939,669	40,57452	-3,92722	3
09103	152001	TORRELODONES	DR.MINGO ALSINA-EST.TORRELODONES	419074,964	4491943,123	40,57432	-3,9561	6
10703	152036	TORRELODONES	JAVIER GºDE LEANIZ-JESUSA LARA	419292,2017	4492400,22	40,57846	-3,95359	0
10704	152035	TORRELODONES	AV.TORRELODONES-GUARDIA CIVIL	419795,044	4492205,638	40,57675	-3,94763	0
10705	152024	TORRELODONES	AV.DEHESA-POLIDEPORTIVO	420573,0318	4492452,123	40,57905	-3,93847	16
10707	152009	TORRELODONES	AV.DEHESA-CENTRO DE SALUD	421331,1002	4492694,798	40,58131	-3,92954	22
10710	152030	TORRELODONES	PZA.CAÑO-AYUNTAMIENTO	421340,3299	4492156,304	40,57646	-3,92936	0
10714	152012	TORRELODONES	AV.ROBLES-CEDRO	421792,669	4493105,524	40,58505	-3,92414	0
10725	152007	TORRELODONES	AV.DEHESA-INSTITUTO	420798,9914	4492688,541	40,5812	-3,93583	22
10735	152008	TORRELODONES	AV.LAGO-DEPURADORA	423999,0066	4491533,668	40,5711	-3,89788	14
10745	152015	TORRELODONES	AV.PARDO-AV.MONTE	424742,3563	4492728,494	40,58193	-3,88924	17
10746	152022	TORRELODONES	AV.PARDO-CLAVEL	424021,6688	4492830,475	40,58278	-3,89777	17
10747	152014	TORRELODONES	AV.PARDO-URB.MONTEALEGRE	423690,4788	4492781,482	40,58231	-3,90168	17
11178	152019	TORRELODONES	M.TRAVESEDO SILVELA-URB.MONTE JARALES	419556,4337	4494324,878	40,59582	-3,95071	15
11179	152018	TORRELODONES	M.TRAVESEDO SILVELA-URB.MONTE JARALES	419546,8521	4494329,556	40,59586	-3,95083	17
12220	152017	TORRELODONES	AV.PEÑASCALES-TANATORIO	422020,7086	4491836,04	40,57363	-3,92129	17
13142	152026	TORRELODONES	AV.CASTILLO OLIVARES-HOTEL	421694,7958	4491585,078	40,57134	-3,92511	11
13144	152031	TORRELODONES	AV.CONDE DE LAS ALMENAS-BIBLIOTECA	421692,676	4492000,619	40,57509	-3,92518	4
13145	152027	TORRELODONES	CTRA.M618-BIBLIOTECA	421711,5896	4492044,813	40,57549	-3,92496	6
13146	152029	TORRELODONES	AV.CONDE DE LAS ALMENAS-ARTURO PACIOS	421943,1738	4492309,444	40,57789	-3,92226	10
13147	152025	TORRELODONES	AV.CONDE DE LAS ALMENAS-ARTURO PACIOS	421910,2162	4492304,995	40,57785	-3,92265	11
13166	152032	TORRELODONES	AV.LAGO-COLEGIO	423943,2151	4491110,695	40,56728	-3,89849	7
15529	152033	TORRELODONES	AV.ROBLES-URB.MONTE LOS ÁNGELES	421702,4451	4492847,573	40,58272	-3,92517	3
17244	152028	TORRELODONES	PZA.ABASTO-C.C.ESPACIO TORRELODONES	422063,0649	4491341,775	40,56919	-3,92073	11
20035	152034	TORRELODONES	CTRA.A6-C.C.ESPACIO TORRELODONES	422088,83	4491558,024	40,57114	-3,92045	1
12712	153001	TORREMOCHA DE JARAMA	AV.HISPANIDAD-ENTRADA URB.EL RETIRO	457758,2152	4521225,808	40,84098	-3,50107	18
19284	153003	TORREMOCHA DE JARAMA	CANAL DE ISABEL II-AV.HISPANIDAD	457742,0048	4521058,337	40,83947	-3,50125	1
09003	154003	TORRES DE LA ALAMEDA	RDA.STA.SUSANA-MAYOR	469393,3149	4472589,557	40,40335	-3,36069	18
09666	154001	TORRES DE LA ALAMEDA	PºLOS POZOS-MADRID	469011,7551	4472960,571	40,40668	-3,36521	3
09668	154004	TORRES DE LA ALAMEDA	MADRID-REAL	469062,2465	4473083,5	40,40779	-3,36462	13
10836	154002	TORRES DE LA ALAMEDA	PºLOS POZOS-CONCEPCIÓN	469013,7879	4472930,24	40,40641	-3,36518	1
12678	154006	TORRES DE LA ALAMEDA	RDA.STA.SUSANA-MAYOR	469392,0558	4472596,783	40,40342	-3,36071	3
12963	154005	TORRES DE LA ALAMEDA	MADRID-POL.IND.LOS VALLEJOS	468471,7075	4473054,325	40,40751	-3,37158	13

06574	903058	TRES CANTOS	BOLLERO-MAR EGEO	440493,9131	4493910,008	40,59385	-3,70325	18
06633	903065	TRES CANTOS	CTRA.M607-EST.TRES CANTOS	439330,7007	4494238,214	40,59672	-3,71703	17
06636	903060	TRES CANTOS	AV.INDUSTRIA-YUNQUE	440583,7373	4496193,837	40,61443	-3,7024	18
06637	903007	TRES CANTOS	AV.INDUSTRIA-YUNQUE	440574,1035	4496184,236	40,61434	-3,70252	27
06641	903008	TRES CANTOS	AV.ARTESANOS-RESIDENCIA ANCIANOS	439610,2082	4496441,253	40,61659	-3,71393	4
06642	903019	TRES CANTOS	AV.COLMENAR VIEJO-GUARDIA CIVIL	439917,8824	4496067,787	40,61325	-3,71026	23
06643	903016	TRES CANTOS	AV.COLMENAR VIEJO-GUARDIA CIVIL	439856,1721	4496070,246	40,61327	-3,71099	26
06644	903020	TRES CANTOS	AV.COLMENAR VIEJO-CENTRO COMERCIAL	439732,1082	4495805,387	40,61087	-3,71243	8
06645	903064	TRES CANTOS	CTRA.M607-PINOSIERRA	439824,2351	4493411,805	40,58932	-3,71111	17
06647	903013	TRES CANTOS	AV.VIÑUELAS-GTA.ROBLE	440581,2068	4494162,234	40,59613	-3,70224	8
06649	903004	TRES CANTOS	VADO-MARTE	440627,9491	4494411,516	40,59838	-3,70171	27
06650	903069	TRES CANTOS	VADO-COLEGIO	440610,0514	4494640,487	40,60044	-3,70195	15
06651	903005	TRES CANTOS	VADO-COLEGIO	440604,263	4494635,107	40,60039	-3,70201	27
06653	903040	TRES CANTOS	MAJADA-AV.INDUSTRIA	441008,4888	4494777,723	40,60171	-3,69725	21
06654	903021	TRES CANTOS	AV.INDUSTRIA-IMPRESA	440964,3188	4495255,653	40,60601	-3,69782	23
06655	903006	TRES CANTOS	AV.INDUSTRIA-IMPRESA	440949,5143	4495254,741	40,606	-3,69799	27
06656	903039	TRES CANTOS	AV.INDUSTRIA-BATANES	441037,787	4495851,851	40,61138	-3,697	10
06657	903014	TRES CANTOS	AV.INDUSTRIA-BATANES	441029,0545	4495838,494	40,61126	-3,69711	10
06658	903022	TRES CANTOS	AV.INDUSTRIA-PZA.ESCUADRA	440839,805	4496030,025	40,61297	-3,69936	10
06659	903001	TRES CANTOS	CTRA.M607-PUENTE SUR	440139,207	4493017,52	40,58579	-3,70736	19
06660	903010	TRES CANTOS	AV.COLMENAR VIEJO-DESCUBRIDORES	439569,0622	4495604,897	40,60905	-3,71434	8
06661	903071	TRES CANTOS	AV.COLMENAR VIEJO-AYUNTAMIENTO	439449,2562	4495361,921	40,60686	-3,71573	8
08393	903003	TRES CANTOS	AV.VIÑUELAS-GTA.OLIVO	440505,9093	4494175,588	40,59625	-3,70313	7
08394	903015	TRES CANTOS	AV.INDUSTRIA-PZA.ESCUADRA	440833,5478	4496018,765	40,61287	-3,69943	10
08395	903009	TRES CANTOS	AV.COLMENAR VIEJO-C.C.EL ZOCO	439689,0304	4495791,353	40,61074	-3,71294	6
08396	903002	TRES CANTOS	CTRA.M607-PUENTE SUR	440173,5992	4492990,681	40,58555	-3,70695	19
08397	903023	TRES CANTOS	AV.COLMENAR VIEJO-LITERATOS	439607,3008	4495609,798	40,6091	-3,71389	8
08398	903018	TRES CANTOS	AV.COLMENAR VIEJO-PZA.DEL TORO	439425,4551	4495379,323	40,60701	-3,71602	6
08399	903011	TRES CANTOS	AV.ENCUARTES-PANADEROS	439473,4743	4495066,171	40,60419	-3,71542	27
09084	903024	TRES CANTOS	AV.PARQUE-COLEGIO	439385,5645	4495597,786	40,60898	-3,71651	7
09085	903072	TRES CANTOS	AV.PARQUE-COLEGIO	439360,5584	4495582,875	40,60884	-3,7168	7
09086	903062	TRES CANTOS	AV.ARTESANOS-FORESTA	440155,2291	4496115,419	40,61369	-3,70746	17
09088	903025	TRES CANTOS	VADO-GTA.ROBLE	440661,9863	4494237,223	40,59681	-3,70129	23
09096	903026	TRES CANTOS	PZA.PUERTA MADRID-RESIDENCIAL AISLADA	440331,9987	4493445,961	40,58966	-3,70512	23
09097	903045	TRES CANTOS	AV.PARQUE-PZA.PUERTA MADRID	440334,6575	4493477,586	40,58995	-3,70509	18
09643	903051	TRES CANTOS	AV.ENCUARTES-PANADEROS	439472,5851	4495086,652	40,60438	-3,71543	18
09644	903036	TRES CANTOS	AV.ENCUARTES-AV.LABRADORES	439850,1053	4494423,762	40,59843	-3,71091	21
09645	903027	TRES CANTOS	AV.ENCUARTES-AV.LABRADORES	439831,7454	4494405,029	40,59826	-3,71112	23
09681	903028	TRES CANTOS	AV.ENCUARTES-LUNA	439605,4979	4494796,432	40,60177	-3,71383	23
09682	903042	TRES CANTOS	AV.ENCUARTES-HIERBABUENA	439661,2633	4494750,489	40,60136	-3,71317	19
09683	903017	TRES CANTOS	AV.VIÑUELAS-PZA.ENCINA	440138,4135	4494073,935	40,5953	-3,70747	7
09692	903012	TRES CANTOS	PZA.ESTACIÓN-EST.TRES CANTOS	439484,296	4494456,815	40,5987	-3,71523	6
09698	903037	TRES CANTOS	PZA.ESTACIÓN-EST.TRES CANTOS	439479,3609	4494456,233	40,5987	-3,71529	21
10528	903052	TRES CANTOS	RONDA VALDECARRIZO-IMPRESA	441203,265	4495347,882	40,60686	-3,695	18
11036	903063	TRES CANTOS	BATANES-RONDA VALDECARRIZO	441227,8872	4495916,787	40,61198	-3,69476	17
11103	903057	TRES CANTOS	AV.VIÑUELAS Nº17	440351,9073	4494144,258	40,59595	-3,70495	18
11104	903059	TRES CANTOS	AV.VIÑUELAS-PZA.ENCINA	440141,0357	4494102,934	40,59556	-3,70744	7
11105	903048	TRES CANTOS	AV.PARQUE-PZA.FUENCALIENTE	440128,3752	4494559,377	40,59968	-3,70763	18
11106	903029	TRES CANTOS	AV.PARQUE-PZA.FUENCALIENTE	440115,1393	4494556,27	40,59965	-3,70779	23
11107	903038	TRES CANTOS	AV.PARQUE-MENTA	440071,6212	4494841,699	40,60221	-3,70833	21
11108	903030	TRES CANTOS	AV.PARQUE-HIERBABUENA	440058,8527	4494840,704	40,6022	-3,70848	23

11110	903031	TRES CANTOS	AV.PARQUE-CANELA	439990,4104	4495171,609	40,60518	-3,70932	10
11111	903032	TRES CANTOS	BOLLERO-MAR DEL NORTE	440462,3418	4494075,371	40,59534	-3,70364	23
11113	903033	TRES CANTOS	AV.PARQUE-CENTRO DE SALUD	439734,8707	4495342,987	40,60671	-3,71236	0
11116	903041	TRES CANTOS	ALAMEDA BAJA-DESPEÑAPERROS	441656,8101	4495932,434	40,61215	-3,68969	21
11118	903035	TRES CANTOS	PºCARRIZAL-ORDUÑA	441744,4922	4495704,622	40,61011	-3,68864	16
11534	903049	TRES CANTOS	AV.PARQUE-EINSTEIN	440249,6953	4493827,098	40,59309	-3,70613	18
11535	903050	TRES CANTOS	AV.PARQUE-MAR EGEO	440246,1588	4493879,751	40,59356	-3,70617	18
11536	903054	TRES CANTOS	TAGARRAL-OCÉANO ATLÁNTICO	440693,9272	4494100,813	40,59559	-3,7009	18
11537	903055	TRES CANTOS	TAGARRAL-OCÉANO ATLÁNTICO	440690,2549	4494098,922	40,59557	-3,70095	18
11538	903053	TRES CANTOS	TAGARRAL-ESCUELA INFANTIL	440701,9177	4493834,645	40,59319	-3,70078	18
11539	903056	TRES CANTOS	TAGARRAL-ESCUELA INFANTIL	440698,0677	4493833,78	40,59318	-3,70083	18
11633	903046	TRES CANTOS	AV.PARQUE-AÑIL	440187,1377	4494167,71	40,59615	-3,7069	18
11634	903047	TRES CANTOS	AV.PARQUE-CIUDAD MÉXICO	440198,7962	4494168,961	40,59616	-3,70676	18
11635	903061	TRES CANTOS	AV.ARTESANOS-GUARDIA CIVIL	439990,2634	4496217,256	40,6146	-3,70942	18
12508	903043	TRES CANTOS	AV.ENCUARTES-AYUNTAMIENTO	439727,6367	4494589,316	40,59992	-3,71237	19
12509	903044	TRES CANTOS	AV.ENCUARTES-COMERCIO	439727,1251	4494637,574	40,60035	-3,71238	19
13189	903073	TRES CANTOS	AV.PARQUE-OLMO	440200,1823	4494026,727	40,59488	-3,70673	6
15658	903074	TRES CANTOS	AV.MONTES-GTA.FUENTE ZARZA	439429,522	4496327,5	40,61555	-3,71606	2
18994	903076	TRES CANTOS	AV.MONTES-PZA.ESPAÑA	439904,6397	4497003,402	40,62168	-3,71051	1
18997	903078	TRES CANTOS	AV.ESPAÑA-AV.COMUNIDAD VALENCIANA	439329,3226	4496642,212	40,61838	-3,71727	1
19084	903075	TRES CANTOS	AV. MONTES-FUEGO	439310,7687	4496121,976	40,61369	-3,71744	2
19904	903077	TRES CANTOS	AV.ESPAÑA-AV.MADRID	438913,6225	4496734,764	40,61918	-3,7222	1
09506	155001	VALDARACETE	CTRA.ALANJUEZ BREA-COLEGIO	483582,6028	4450969,75	40,20898	-3,19292	19
16268	155002	VALDARACETE	CTRA.ALANJUEZ BREA-VILLAREJO	483287,9854	4450950,077	40,20879	-3,19638	5
09802	156001	VALDEAVERO	VALDEAVERO-FRAGUA	471633,7644	4497940,84	40,63182	-3,33543	1
10068	156003	VALDEAVERO	CTRA.M119-URB.LA CARDOSA	470795,004	4496754,585	40,6211	-3,34529	7
09240	157001	VALDELAGUNA	CTRA.M317-AYUNTAMIENTO	468779,5884	4445746,067	40,16149	-3,36662	4
12809	157002	VALDELAGUNA	JOSÉ ANTONIO-TRVA.DE LA FUENTE	468437,853	4445625,623	40,1604	-3,37062	0
11473	159003	VALDEMAQUEDA	TRVA.DOS DE MAYO-ERMITA	389814,645	4485385,64	40,51188	-4,30058	20
11474	159002	VALDEMAQUEDA	TRVA.DOS DE MAYO-COLONIA SANTA ANA	390755,8531	4485138,346	40,50978	-4,28943	20
09856	160005	VALDEMORILLO	AV.CERRO ALARCÓN-CENTRO CÍVICO	408233,2331	4480233,892	40,46772	-4,08247	26
09857	160008	VALDEMORILLO	AV.CERRO ALARCÓN-AV.MADRID	408336,0628	4480567,233	40,47073	-4,08131	24
09858	160004	VALDEMORILLO	CTRA.CERRO ALARCÓN-URB.LOS PAJARILLOS	409252,6419	4483639,673	40,49851	-4,07094	6
09859	160003	VALDEMORILLO	NAVA-PZA.CRISTO	409394,275	4483941,685	40,50124	-4,06931	8
09860	160002	VALDEMORILLO	SAN JUAN-FÁBRICA HARINAS	409937,3043	4483742,417	40,49951	-4,06287	26
09863	160001	VALDEMORILLO	CTRA.M853-URB.EL MIRADOR DEL ROMERO	412265,4439	4482323,867	40,48698	-4,0352	8
09872	160006	VALDEMORILLO	CTRA.M600-URB.PUENTELASIERRA	411142,1724	4482629,041	40,48961	-4,0485	4
11804	160013	VALDEMORILLO	AV.EMBALSE CERRO ALARCÓN-AV.CASTILLOS	407560,7348	4480097,472	40,46641	-4,09038	17
11805	160014	VALDEMORILLO	AV.EMBALSE CERRO ALARCÓN-CLUB SOCIAL	407096,5312	4479737,692	40,46312	-4,0958	17
11806	160015	VALDEMORILLO	AV.RONCESVALLES-SIERRA MONCAYO	407547,9702	4479574,627	40,4617	-4,09046	17
11807	160009	VALDEMORILLO	AV.VALDEMORILLO-PUERTO POZAZAL	408958,4679	4480018,433	40,46586	-4,07389	18
11808	160011	VALDEMORILLO	AV.MADRID-PUERTO TORNAVACAS	409391,313	4480140	40,467	-4,0688	18
11809	160012	VALDEMORILLO	AV.MADRID-PUERTO GUADARRAMA	408928,8385	4480403,295	40,46932	-4,07429	18
11810	160019	VALDEMORILLO	RAMÓN GAMONAL-CENTRO DE SALUD	409648,306	4483889,092			2
12601	160010	VALDEMORILLO	AV.MADRID-AV.VALDEMORILLO	408664,6493	4480418,421	40,46943	-4,07741	18
12813	160016	VALDEMORILLO	AV.CERRO ALARCÓN-AV.RONCESVALLES	408157,7309	4479751,637	40,46336	-4,08329	17
12950	160017	VALDEMORILLO	SAN JUAN-CTRA.M510	410381,0717	4483761,131	40,49972	-4,05764	3
18137	160022	VALDEMORILLO	CºROBLEDO CHAVELA-POL.IND.LA GAZUELA	409472,2199	4483482,319	40,49711	-4,06832	8
18139	160025	VALDEMORILLO	ERAS CERRADAS-CEMENTERIO	409917,2208	4483574,343	40,49799	-4,06308	5
18140	160021	VALDEMORILLO	ERAS CERRADAS-CEMENTERIO	409847,8637	4483524,198	40,49753	-4,0639	8
18884	160020	VALDEMORILLO	PARQUE LA NAVA	409209,3878	4483903,134	40,50087	-4,07148	6

19347	160026	VALDEMORILLO	NAVARREDONDA-URB.PUENTELASIERRA	411191,718	4482575,226	40,48913	-4,04791	4
07989	161024	VALDEMORO	AV.ANDALUCÍA-POL.IND.ALVENA	441953,3911	4451377,501	40,2108	-3,68212	10
07990	161032	VALDEMORO	AV.ANDALUCÍA-POL.IND.ALVENA	442014,818	4451375,176	40,21078	-3,6814	1
07992	161023	VALDEMORO	AV.ANDALUCÍA-RESIDENCIA	442231,3919	4450607,06	40,20388	-3,67879	17
07993	161056	VALDEMORO	SAN VICENTE DE PAÚL-DOCTOR FLEMING	442416,0643	4449422,781	40,19322	-3,67651	8
07994	161057	VALDEMORO	SAN VICENTE DE PAÚL-TENERIAS	442117,0219	4449362,396	40,19266	-3,68002	8
07997	161001	VALDEMORO	RÍO MANZANARES-PLAZA DE TOROS	441720,1203	4449499,776	40,19387	-3,68469	19
07998	161002	VALDEMORO	LIBERTAD-HERENCIA	441835,2034	4449149,684	40,19072	-3,68331	19
08000	161006	VALDEMORO	AV.ANDALUCÍA-PºDE LOS HOTELES	442624,837	4449203,51	40,19126	-3,67404	7
09155	161068	VALDEMORO	PºESTACIÓN-EST.VALDEMORO	443390,6906	4449659,533	40,19542	-3,66508	3
09155	161025	VALDEMORO	PºESTACIÓN-EST.VALDEMORO	443416,58	4449663,512	40,19546	-3,66478	15
09324	161026	VALDEMORO	AV.ANDALUCÍA-POLÍGONO IND.VALMOR	443287,7078	4447124,706	40,17258	-3,66607	14
10700	161055	VALDEMORO	CENTRO PENITENCIARIO MADRID III	444204,9251	4452403,085	40,22019	-3,65576	10
10758	161007	VALDEMORO	AV.ANDALUCÍA-PºESTACIÓN	442648,8006	4449228,633	40,19149	-3,67376	8
10760	161004	VALDEMORO	PÍO BAROJA-CENTRO DE SALUD	441625,419	4449329,898	40,19233	-3,68579	23
10761	161017	VALDEMORO	PARLA-VICENTE ALEIXANDRE	441442,1657	4449393,282	40,19289	-3,68795	18
10762	161012	VALDEMORO	AV.ANDALUCÍA-PºDE LA ESTACIÓN	442658,2802	4449194,266	40,19118	-3,67365	8
11836	161018	VALDEMORO	PºCOMUNIDAD DE MADRID-CEMENTERIO	441727,1568	4448838,874	40,18791	-3,68455	18
11838	161050	VALDEMORO	LIBERTAD-COMUNIDAD MADRID	441625,2086	4449125,61	40,19049	-3,68577	10
11984	161052	VALDEMORO	PºENRIQUE TIerno GALVÁN-COLEGIO	442635,6969	4448682,035	40,18656	-3,67387	10
11985	161011	VALDEMORO	PºENRIQUE TIerno GALVÁN-COLEGIO	442688,7867	4448716,065	40,18687	-3,67324	16
11987	161022	VALDEMORO	AV.MAR MEDITERRÁNEO-CENTRO COMERCIAL	442182,5893	4448506,832	40,18495	-3,67917	18
11989	161015	VALDEMORO	AV.MAR MEDITERRÁNEO-OLIMPO	441975,4135	4448377,284	40,18377	-3,68159	4
11990	161016	VALDEMORO	AV.MAR MEDITERRÁNEO-VENUS	441824,8293	4448179,543	40,18198	-3,68334	4
11991	161013	VALDEMORO	AV.MAR MEDITERRÁNEO-AFRODITA	441824,7583	4448161,387	40,18182	-3,68334	19
11992	161021	VALDEMORO	AV.MAR MEDITERRÁNEO-MINERVA	441593,3841	4447842,268	40,17893	-3,68603	3
11993	161019	VALDEMORO	AV.MAR ADRIÁTICO-COLEGIO	441748,4143	4447629,283	40,17702	-3,68419	15
11994	161014	VALDEMORO	APOLO-JÚPITER	442030,3053	4447882,445	40,17932	-3,6809	18
12889	161061	VALDEMORO	GUARDIA CIVIL-CENTRO RAMÓN ARECES	442257,7747	4449698,815	40,1957	-3,6784	6
13220	161034	VALDEMORO	AV.MORCILLERAS-CºVALDESANCHUELA	442651,9208	4449685,452	40,1956	-3,67376	13
13223	161031	VALDEMORO	AV.SUR-AV.ARBOLEDAS	442680,2447	4450231,013	40,20052	-3,67348	13
15369	161033	VALDEMORO	PºJUNCAREJO-ÁGORA	442338,799	4448416,701	40,18415	-3,67733	13
15370	161035	VALDEMORO	PºJUNCAREJO-ÁGORA	442335,4828	4448441,015	40,18437	-3,67737	7
15373	161027	VALDEMORO	PºJUNCAREJO-APOLO	442167,9963	4447781,726	40,17842	-3,67928	13
15379	161028	VALDEMORO	G.BRAVO SOBREMONTA-AV.B.DAZA DE VALDÉS	443064,2595	4447252,137	40,17371	-3,6687	13
15381	161029	VALDEMORO	NARCISO MONTURIOL-AV.B.DAZA DE VALDÉS	443197,7107	4447181,282	40,17308	-3,66713	13
15534	161038	VALDEMORO	JOSÉ MARÍA PEMÁN-EMILIA PARDO BAZÁN	441349,1194	4449467,006	40,19355	-3,68905	11
15843	161054	VALDEMORO	CUBA-COLEGIO	441202,8162	4448887,633	40,18832	-3,69072	10
15844	161036	VALDEMORO	GTA.SIRENAS-AV.MAR MEDITERRÁNEO	441486,5113	4447689,031	40,17754	-3,68727	12
15928	161063	VALDEMORO	DALÍ-PISCINA MUNICIPAL	441583,756	4449659,063	40,19529	-3,68631	5
15929	161062	VALDEMORO	DALÍ-CRISTO DE LA SALUD	441957,0158	4449753,02	40,19617	-3,68193	5
15931	161039	VALDEMORO	SALINAS-PºDEL JUNCAREJO	442400,4443	4448518,262	40,18507	-3,67661	5
15937	161040	VALDEMORO	AV.EUROPA-BENELUX	442810,6811	4447797,534	40,17861	-3,67173	11
15938	161041	VALDEMORO	AV.EUROPA-BENELUX	442818,9699	4447798,067	40,17861	-3,67163	11
16162	161037	VALDEMORO	GTA.JOSÉ MºPEMÁN-ANTONIO VAN DE PERE	441440,9898	4449661,092	40,1953	-3,68799	6
16323	161053	VALDEMORO	TRABAJADORAS COTTON-GTA.JULIANA EYBECK	441426,1525	4450890,903	40,20638	-3,68827	4
16324	161047	VALDEMORO	TRABAJADORAS COTTON-GTA.JULIANA EYBECK	441415,5023	4450873,567	40,20622	-3,6884	4
16328	161059	VALDEMORO	AGUSTINA DE ARAGÓN-TERESA DE CALCUTA	441118,9345	4450385,522	40,20181	-3,69184	8
16330	161058	VALDEMORO	AGUSTINA ARAGÓN-GTA.JOSEFINA CARABIAS	441117,1017	4450067,646	40,19894	-3,69183	8
16331	161060	VALDEMORO	ROSALIA DE CASTRO-LILI ÁLVAREZ	441245,049	4449596,885	40,19471	-3,69028	8
16335	161070	VALDEMORO	AV.ESPAÑA-LIBERTAD	441185,6509	4449188,945	40,19103	-3,69094	1

16396	161048	VALDEMORO	GRAN CANARIA-PºPRADO	443390,4619	4449286,519	40,19206	-3,66505	11
16399	161049	VALDEMORO	CTA.VALDERREMATA-COLEGIO	442917,0282	4448772,857	40,1874	-3,67057	11
17207	161046	VALDEMORO	GTA.LAS SIRENAS-AV.MEDITERRÁNEO	441571,4108	4447664,961	40,17733	-3,68627	11
17208	161045	VALDEMORO	GTA.LAS AMAZONAS-HOMERO	441447,0104	4447398,827	40,17492	-3,68771	11
17253	161051	VALDEMORO	DALÍ-COLEGIO GUARDIAS JÓVENES	442083,66	4449747,036	40,19612	-3,68045	6
17267	161044	VALDEMORO	AV.ESPAÑA-BIBLIOTECA	441049,8029	4448811,995	40,18763	-3,69251	11
17354	161042	VALDEMORO	HOSPITAL INFANTA ELENA	440762,6923	4449963,616	40,19798	-3,69598	11
17355	161043	VALDEMORO	AV.R.CATÓLICOS-HOSPITAL INFANTA ELENA	440773,6258	4449965,042	40,19799	-3,69586	0
17941	161065	VALDEMORO	ROSALÍA DE CASTRO-GTA.EULALIA ABAITUA	440822,8199	4449575,209	40,19448	-3,69524	2
18893	161064	VALDEMORO	RDA.COMUNIDADES-RESIDENCIA	441618,8722	4448679,936	40,18648	-3,68581	5
19437	161066	VALDEMORO	PºESTACIÓN-TENERIFE	443128,425	4449485,846	40,19384	-3,66815	3
19438	161067	VALDEMORO	PºESTACIÓN-ALBERIZA	442848,072	4449318,04	40,19231	-3,67143	3
20174	161069	VALDEMORO	AV.ANDALUCÍA-FEDERICO MARÍN	442647,061	4449134,365	40,19064	-3,67377	1
09541	162001	VALDEOLMOS-ALALPARDO	VALDEOLMOS-PZA.NACIONAL	461641,5932	4498707,207	40,63832	-3,45363	19
10023	162005	VALDEOLMOS-ALALPARDO	ALALPARDO-CARLOS MARTÍN ÁLVAREZ	459816,7589	4497725,501	40,62939	-3,47514	3
10024	162003	VALDEOLMOS-ALALPARDO	CTRA.M123-URB.EL RETORNO	460432,2826	4498035,107	40,63221	-3,46788	17
18125	162004	VALDEOLMOS-ALALPARDO	VALDEOLMOS-ZARZUELA	461854,9455	4498797,88	40,63915	-3,45111	9
09534	164001	VALDETORRES DE JARAMA	VALDETORRES DE JARAMA-SOLEDA	456728,175	4504938,778	40,69426	-3,51214	19
13026	164002	VALDETORRES DE JARAMA	CTRA.M103-URB.LA ESCARABAJOSA	456827,2355	4502805,155	40,675	-3,51084	17
13027	164003	VALDETORRES DE JARAMA	CTRA.M103-URB.LA ESCARABAJOSA	456834,0311	4502608,682	40,67323	-3,51075	17
15201	164004	VALDETORRES DE JARAMA	VALDETORRES DE JARAMA-SOL	456443,0099	4505108,298	40,69572	-3,51554	7
19163	164005	VALDETORRES DE JARAMA	CTRA.M103-POL.IND.VALTORÓN	456957,4908	4505749,074	40,70152	-3,5095	5
19164	164006	VALDETORRES DE JARAMA	CTRA.M103-POL.IND.VALTORÓN	456962,3472	4505762,973	40,70165	-3,50944	4
09662	165001	VALDILECHA	ALCALÁ-MIGUEL DE CERVANTES	474473,707	4460407,786	40,29378	-3,30033	1
09830	165002	VALDILECHA	ALCALÁ-CAÑADA	474375,9258	4460808,824	40,29739	-3,3015	26
09530	166001	VALVERDE DE ALCALA	VALVERDE DE ALCALÁ-CTRA.DE TORRES	474566,786	4474191,08	40,41796	-3,29979	21
07279	167002	VELILLA DE SAN ANTONIO	AV.ILUSTRACIÓN-PAZ CAMACHO	458841,3411	4468908,299	40,36974	-3,4848	19
07280	167001	VELILLA DE SAN ANTONIO	AV.ILUSTRACIÓN-PARQUE DOÑA CATALINA	458594,8018	4468774,559	40,36852	-3,4877	19
07281	167004	VELILLA DE SAN ANTONIO	FEDERICO GARCÍA LORCA-OLIVAR	458555,038	4468871,591	40,36939	-3,48817	4
07282	167005	VELILLA DE SAN ANTONIO	FEDERICO GARCÍA LORCA-MIRLOS	458565,2625	4469330,456	40,37352	-3,48808	19
11437	167006	VELILLA DE SAN ANTONIO	ANTONIO PALACIOS-MAYOR	459131,093	4469041,825	40,37134	-3,48171	21
11441	167003	VELILLA DE SAN ANTONIO	OLIVAR-INSTITUTO	458911,563	4469126,758	40,37218	-3,48317	19
12265	167007	VELILLA DE SAN ANTONIO	JOSELITO-PZA.PERÚ	458844,0234	4468513,524	40,36618	-3,48475	6
15061	167008	VELILLA DE SAN ANTONIO	DR.ENRIQUE ALCORTA-FRASCUELO	458889,3327	4468355,352	40,36476	-3,4842	8
10339	168003	VELLON, EL	EL VELLÓN-PZA.MAYOR	450816,5885	4512957,185	40,76611	-3,58275	2
11294	169007	VENTURADA	VENTURADA-URB.TOLLE LEGE	447322,6647	4517534,8	40,80713	-3,62454	1
16163	169006	VENTURADA	CTRA.A1-CRUCÉ COTOS DE MONTERREY	448147,5272	4515128,471	40,78551	-3,61456	5
10113	171002	VILLA DEL PRADO	URB.ENCINAR DEL ALBERCHE-ENTRADA 3	384939,055	4460328,848	40,28566	-4,35375	9
10114	171001	VILLA DEL PRADO	URB.ENCINAR DEL ALBERCHE-ENTRADA 2	385564,499	4459474,924	40,27795	-4,34616	15
10298	171004	VILLA DEL PRADO	AV.ESPAÑA-ESTACIÓN DE SERVICIO	389360,026	4459574,98	40,27934	-4,30146	15
11597	171006	VILLA DEL PRADO	HOSPITAL VILLA DEL PRADO	391348,281	4455986,046	40,24748	-4,27783	4
11638	171005	VILLA DEL PRADO	AV.HOSPITAL-SAN ROQUE	389565,95	4459216,693	40,27613	-4,29896	18
12140	171003	VILLA DEL PRADO	URB.ENCINAR DEL ALBERCHE-ENTRADA 1	385787,427	4459295,603	40,27641	-4,34376	22
15461	171007	VILLA DEL PRADO	CTRA.M507-CºLA POVEDA	391693,1	4460734,658	40,29011	-4,27427	11
09218	170001	VILLACONEJOS	VILLACONEJOS-PZA.ALEGRÍA	458481,0114	4439426,519	40,10411	-3,48714	16
11709	170003	VILLACONEJOS	VILLACONEJOS-URB.SAN ISIDRO	458108,2735	4438833,311	40,09875	-3,49147	19
07395	172009	VILLALBILLA	LOS HUEROS-MAYOR	470061,0228	4476870,483	40,44194	-3,35303	19
08994	172001	VILLALBILLA	VILLALBILLA-PZA.QUIOSCO	474518,8183	4475908,402	40,43343	-3,30042	2
08999	172008	VILLALBILLA	CTRA.M300-EL GURUGÚ	470683,3923	4477990,506	40,45206	-3,34574	11
09671	172010	VILLALBILLA	LOS HUEROS-MAYOR	470043,9567	4476845,73	40,44172	-3,35323	19
09672	172004	VILLALBILLA	MALLORCA-CºSAN JUAN DEL VISO	468535,9575	4477373,003	40,44642	-3,37103	27

09673	172003	VILLALBILLA	AV.MADRID-LANZAROTE	468213,6153	4478053,737	40,45254	-3,37487	27
09674	172007	VILLALBILLA	TOLEDO-PONTEVEDRA	467839,0547	4477898,392	40,45112	-3,37928	26
09675	172006	VILLALBILLA	AV.SORIA-BARCELONA	468474,7401	4477898,473	40,45115	-3,37178	26
11496	172005	VILLALBILLA	MAYOR-URB.LA ALCAZABA	470240,2266	4477291,336	40,44574	-3,35093	27
11497	172011	VILLALBILLA	MAYOR-URB.LA ALCAZABA	470222,687	4477298,516	40,44581	-3,35114	17
11499	172015	VILLALBILLA	ESCOCIA-ALEMANIA	469060,635	4477428,659	40,44694	-3,36485	17
11500	172014	VILLALBILLA	AV.ESPAÑA-CENTRO COMERCIAL	468932,9484	4477658,617	40,449	-3,36637	17
11502	172016	VILLALBILLA	AV.DINAMARCA-ALEMANIA	468702,038	4477873,323	40,45093	-3,3691	17
12534	172021	VILLALBILLA	MADRESELVA-VALDELÁGUILA	475449,6485	4476786,36	40,44136	-3,28948	9
12536	172017	VILLALBILLA	ESPLIEGO-TOMILLO	475891,5749	4477111,21	40,4443	-3,28428	17
12538	172012	VILLALBILLA	AV.ROMERO-TOMILLO	475832,0957	4476841,242	40,44187	-3,28498	17
12540	172018	VILLALBILLA	AV.ROMERO-ESPLIEGO	476276,581	4476949,881	40,44278	-3,28013	17
12543	172019	VILLALBILLA	AV.OLIMPIADA-CLUB DE GOLF	476720,1922	4476269,613	40,43674	-3,27448	17
12544	172013	VILLALBILLA	AV.URBA-AV.ROBLEDAL	476250,9949	4476018,188	40,43447	-3,28001	17
15366	172020	VILLALBILLA	CTRA.M204-POL.IND.EL GURUGÚ	471544,2894	4477737,023	40,4498	-3,33557	11
17498	172022	VILLALBILLA	CTRA.M300-PZA.RUBÉN DARÍO	469181,4285	4477344,742	40,44619	-3,36342	0
11326	173001	VILLAMANRIQUE DE TAJO	MADRID-COL.NTRA.SRA.DE ALBUEL	479270,657	4435664,897	40,07099	-3,2431	22
09646	174001	VILLAMANTA	AV.LIBERTAD-VILLAMANTA CENTRO	405646,3289	4461438,806	40,29813	-4,1102	17
16544	174003	VILLAMANTA	CTRA.M507-URB.LOS OLIVOS	407571,263	4461844,526	40,3013	-4,09028	12
16547	174002	VILLAMANTA	CTRA.M507-URB.MALPUESTA	403479,025	4461721,312	40,30043	-4,13606	12
17055	175002	VILLAMANTILLA	CTRA.M523-PºSAN ANTONIO	404205,9183	4465995,335	40,33901	-4,12783	11
17059	175003	VILLAMANTILLA	CEDROS-PºDE LOS CHOPOS	404288,644	4466858,697	40,3468	-4,12698	11
06187	176005	VILLANUEVA DE LA CAÑADA	PIEDRAS VIVAS-URB.PIEDRAS VIVAS	419211,9263	4479811,439	40,46505	-3,95293	19
06188	176023	VILLANUEVA DE LA CAÑADA	VALLE DEL RONCAL-CONSULTORIO MÉDICO	419715,3829	4479923,949	40,46611	-3,94701	18
06189	176002	VILLANUEVA DE LA CAÑADA	CASTILLO ANTEQUERA-CASTILLO MALPICA	420061,5652	4480157,215	40,46825	-3,94295	19
06197	176004	VILLANUEVA DE LA CAÑADA	EMPEDRADA-REAL	414776,7134	4477964,613	40,44797	-4,00499	0
08945	176011	VILLANUEVA DE LA CAÑADA	ERAS DE MÓSTOLES-CENTRO DE SALUD	415032,0417	4477785,981	40,44639	-4,00196	25
09007	176006	VILLANUEVA DE LA CAÑADA	RONDA DE LA RAYA-HALCONERÍA	417075,8592	4475670,838	40,42754	-3,97758	26
09082	176003	VILLANUEVA DE LA CAÑADA	VALLE DE ESTERIBAR-CENTRO CÍVICO	419515,299	4479795,576	40,46494	-3,94935	19
09963	176010	VILLANUEVA DE LA CAÑADA	AV.DEHESA-MIGUEL UNAMUNO	414791,7897	4478748,965	40,45504	-4,00492	11
09965	176013	VILLANUEVA DE LA CAÑADA	EMPEDRADA-REAL	414773,3717	4477972,732	40,44805	-4,00503	0
10589	176029	VILLANUEVA DE LA CAÑADA	CASTILLO ANTEQUERA-UNIVERSIDAD	420115,9431	4480690,751	40,47306	-3,94238	15
10591	176028	VILLANUEVA DE LA CAÑADA	CASTILLO ANTEQUERA-COLEGIO INTERNACIONAL	420091,6907	4480458,667	40,47097	-3,94264	15
10969	176024	VILLANUEVA DE LA CAÑADA	CºMÓSTOLES-AV.DEHESA	415218,7263	4477292,199	40,44196	-3,99969	18
11048	176019	VILLANUEVA DE LA CAÑADA	AV.UNIVERSIDAD-UNIVERSIDAD	416561,8585	4478188,958	40,45017	-3,98397	19
11150	176022	VILLANUEVA DE LA CAÑADA	CASTILLO PONFERRADA-CASTILLO GOMAR	419955,5052	4480021,809	40,46702	-3,94419	18
11151	176016	VILLANUEVA DE LA CAÑADA	VALLE DE ULZAMA-VALLE DEL TIÉTAR	419787,2815	4479661,591	40,46376	-3,94613	19
11153	176035	VILLANUEVA DE LA CAÑADA	CTRA.M503-URB.VILLAFRANCA DEL CASTILLO	419735,8726	4479129,259	40,45896	-3,94667	2
11154	176017	VILLANUEVA DE LA CAÑADA	VALLE DE ULZAMA-VALLE DEL TIÉTAR	419795,1261	4479662,699	40,46377	-3,94603	19
11155	176021	VILLANUEVA DE LA CAÑADA	CASTILLO PONFERRADA-CASTILLO GOMAR	419916,122	4480010,329	40,46691	-3,94465	18
11162	176018	VILLANUEVA DE LA CAÑADA	AV.DEHESA-CºMÓSTOLES	415287,1177	4477312,713	40,44215	-3,99889	19
11164	176012	VILLANUEVA DE LA CAÑADA	AV.DEHESA-URUGUAY	415422,1318	4477684,144	40,44551	-3,99734	5
11165	176015	VILLANUEVA DE LA CAÑADA	CRISTO-AV.GAUDI	415278,6755	4477994,105	40,44829	-3,99908	21
11166	176014	VILLANUEVA DE LA CAÑADA	CRISTO-AV.GAUDI	415299,3012	4477989,922	40,44825	-3,99883	16
11613	176025	VILLANUEVA DE LA CAÑADA	AZUCENAS-GÓNGORA	415259,5923	4478618,362	40,45391	-3,99939	18
12658	176026	VILLANUEVA DE LA CAÑADA	REAL-LARRA	414603,6405	4478422,493	40,45208	-4,00709	18
12659	176027	VILLANUEVA DE LA CAÑADA	REAL-LARRA	414598,2732	4478417,703	40,45204	-4,00716	16
16167	176034	VILLANUEVA DE LA CAÑADA	REAL-AV.JUAN GRIS	414949,6386	4477179,653	40,44092	-4,00285	2
17009	176033	VILLANUEVA DE LA CAÑADA	AV.MIRASIERRA-RONCESVALLES	415455,9749	4478714,718	40,4548	-3,99708	4
17011	176032	VILLANUEVA DE LA CAÑADA	AV.ESPAÑA-PQUE.ACUÁTICO	415843,6682	4478872,834	40,45626	-3,99253	4
17971	176030	VILLANUEVA DE LA CAÑADA	CASTILLO ANTEQUERA-CASTILLO PEÑAFIEL	420156,1568	4481082,94	40,4766	-3,94196	8

18161	176020	VILLANUEVA DE LA CAÑADA	NAVARRA-AV.DEHESA	415186,87	4477191,694	40,44105	-4,00005	8
18163	176031	VILLANUEVA DE LA CAÑADA	AV.RIOJA-COLEGIO	415341,1046	4476806,096	40,43759	-3,99818	6
17711	178002	VILLANUEVA DE PERALES	CTRA.M523-JULIO ÁLVAREZ ÁLVAREZ	406162,2577	4466743,584	40,34597	-4,10491	4
06193	177002	VILLANUEVA DEL PARDILLO	CTRA.M509-URB.SANTA MARÍA	419826,686	4482298,972	40,48714	-3,94478	4
06196	177009	VILLANUEVA DEL PARDILLO	CTRA.M509-AV.LOS PINOS	417510,8792	4482097,423	40,48548	-3,97329	15
06198	177005	VILLANUEVA DEL PARDILLO	CTRA.M509-LOS PINOS	417537,5215	4482096,519	40,48547	-3,97298	16
06199	177004	VILLANUEVA DEL PARDILLO	AV.MADRID-RECAUDACIÓN	418362,4522	4482487,498	40,48907	-3,96329	1
06200	177001	VILLANUEVA DEL PARDILLO	AV.MADRID-GARCÍA MORATO	418351,6042	4482496,758	40,48916	-3,96342	2
06201	177003	VILLANUEVA DEL PARDILLO	CTRA.M509-URB.SANTA MARÍA	419832,736	4482234,481	40,48704	-3,94509	3
12212	177007	VILLANUEVA DEL PARDILLO	AV.GUADARRAMA-CONCEPCIÓN	418461,143	4482668,331	40,49071	-3,96215	19
12214	177008	VILLANUEVA DEL PARDILLO	RAMÓN Y CAJAL-PALOMA	418202,9858	4482982,258	40,49351	-3,96524	19
15121	177012	VILLANUEVA DEL PARDILLO	CºREAL-VALLE DEL CERRATO	418082,6029	4483290,719	40,49628	-3,9667	12
15123	177006	VILLANUEVA DEL PARDILLO	CºREAL-SIERRA DE MONCALVILLO	418008,9093	4483586,791	40,49894	-3,96761	16
15125	177013	VILLANUEVA DEL PARDILLO	CºREAL-SIERRA DE PEDROSO	417925,3343	4483891,338	40,50168	-3,96863	12
15347	177011	VILLANUEVA DEL PARDILLO	CTRA.M509-SAN JOSÉ CALASANZ	418116,169	4482373,261	40,48802	-3,96619	13
15348	177010	VILLANUEVA DEL PARDILLO	CTRA.M509-SANTO TOMÁS	418123,654	4482372,688	40,48802	-3,9661	5
15846	177015	VILLANUEVA DEL PARDILLO	CTRA.M509-SANTA ANA	418656,75	4482618,764	40,49028	-3,95984	2
19412	177014	VILLANUEVA DEL PARDILLO	CTRA.M509-URB.VILLAFRANCA DEL CASTILLO	420356,2251	4481973,361	40,48464	-3,93971	4
09171	179001	VILLAR DEL OLMO	PILILLA-PZA.JOSÉ ANTONIO	479911,8213	4465116,796	40,33635	-3,2365	0
09719	180005	VILLAREJO DE SALVANES	MAYOR-ERMITA	476935,0283	4446751,466	40,17082	-3,27089	26
09720	180004	VILLAREJO DE SALVANES	ENCOMIENDA-VELÁZQUEZ	476895,7906	4446237,377	40,16618	-3,27133	11
09721	180002	VILLAREJO DE SALVANES	ENCOMIENDA-CASTILLO	476663,5602	4446437,711	40,16798	-3,27406	11
09722	180001	VILLAREJO DE SALVANES	SAMUEL BALTES-MADRID	476079,6038	4446661,046	40,16998	-3,28093	26
11453	180006	VILLAREJO DE SALVANES	AV.HERMANOS GÓMEZ CUÉTARA-INSTITUTO	475608,547	4447063,03	40,17401	-3,28717	1
12665	180007	VILLAREJO DE SALVANES	BELMONTE-LAS FLORES	476089,3159	4446493,521	40,16847	-3,28081	4
08400	181002	VILLAVICIOSA DE ODON	GUADIANA-COLEGIO	421021,2653	4470738,05	40,38349	-3,93047	19
08401	181034	VILLAVICIOSA DE ODON	MIÑO-URB.EL BOSQUE	422273,4741	4471764,883	40,39286	-3,91584	23
08402	181004	VILLAVICIOSA DE ODON	EBRO-EL BOSQUE	421140,1447	4469632,009	40,37354	-3,92893	27
08403	181005	VILLAVICIOSA DE ODON	DUERO-TAJO	420851,0184	4470120,211	40,37791	-3,93239	11
08404	181001	VILLAVICIOSA DE ODON	DUERO-COLEGIO	421174,7896	4471436,661	40,3898	-3,92874	19
08405	181021	VILLAVICIOSA DE ODON	MIÑO-TAJO	421634,0195	4469708,711	40,37428	-3,92312	24
08406	181003	VILLAVICIOSA DE ODON	DUERO-SEGURA	421322,4742	4472102,194	40,39581	-3,92709	27
08407	181033	VILLAVICIOSA DE ODON	MIÑO-TER	421900,4739	4470979,267	40,38575	-3,92014	23
08408	181015	VILLAVICIOSA DE ODON	DUERO-MIÑO	422397,7711	4472673,135	40,40105	-3,91449	25
08900	181018	VILLAVICIOSA DE ODON	CTRA.M506-POL.IND.PUERTO NAVAFARIA	425838,5112	4467280,902	40,35279	-3,87332	20
08903	181010	VILLAVICIOSA DE ODON	AV.VILLAVICIOSA-URB.EL CASTILLO	424589,78	4467295,119	40,35281	-3,88802	20
08904	181042	VILLAVICIOSA DE ODON	CTRA.M506-POL. IND.LAS NIEVES	424726,4989	4467210,038	40,35205	-3,8864	18
08906	181008	VILLAVICIOSA DE ODON	GUADIANA-ZÚJAR	420589,9641	4470736,357	40,38344	-3,93555	22
08908	181009	VILLAVICIOSA DE ODON	ZÚJAR-GUADIANA	420166,7518	4471066,514	40,38637	-3,94057	22
08913	181039	VILLAVICIOSA DE ODON	AV.PRÍNCIPE ASTURIAS-PELICANO	422985,7465	4467948,286	40,35855	-3,90699	7
08916	181006	VILLAVICIOSA DE ODON	AV.PPE.ASTURIAS-CENTRO CULTURAL	423250,1284	4467778,735	40,35704	-3,90385	7
08917	181029	VILLAVICIOSA DE ODON	AV.PRÍNCIPE ASTURIAS-CENTRO CULTURAL	423225,1504	4467808,071	40,3573	-3,90415	7
09346	181007	VILLAVICIOSA DE ODON	AV.CATALUFA-MAGNOLIA	423314,7189	4467623,98	40,35565	-3,90307	21
09347	181044	VILLAVICIOSA DE ODON	AV.CATALUFA-SAN ANTONIO	423319,805	4467584,067	40,3553	-3,90301	17
09352	181059	VILLAVICIOSA DE ODON	AV.MADRID-AV.CASTILLA	424433,4253	4467603,538	40,35557	-3,8899	13
09353	181012	VILLAVICIOSA DE ODON	AV.MADRID-AV.PINOS	424395,4686	4467608,127	40,35561	-3,89035	16
09354	181023	VILLAVICIOSA DE ODON	AV.VIÑAS-AV.PINOS	424441,5702	4467946,415	40,35866	-3,88984	24
09358	181022	VILLAVICIOSA DE ODON	AV.CASTILLO-MIRAVALLS	425032,4753	4468105,955	40,36015	-3,8829	24
09363	181013	VILLAVICIOSA DE ODON	AV.CASTILLO-CANTABRIA	425390,3743	4468089,232	40,36003	-3,87869	25
09366	181032	VILLAVICIOSA DE ODON	AV.VILLAVICIOSA-AV.CASTILLA	424600,1181	4467305,516	40,3529	-3,8879	23
09832	181031	VILLAVICIOSA DE ODON	MIÑO-PISUERGA	421756,1023	4470361,884	40,38017	-3,92176	23

09835	181035	VILLAVICIOSA DE ODON	DUERO-URB.EL BOSQUE	421697,5603	4472669,294	40,40095	-3,92274	6
09916	181052	VILLAVICIOSA DE ODON	CTRA.M501-LA VEGUILLA	424401,5164	4471926,899	40,39452	-3,89079	15
09919	181016	VILLAVICIOSA DE ODON	CTRA.M501-UNIVERSIDAD UEM	421998,2528	4468860,508	40,36667	-3,91873	16
09920	181049	VILLAVICIOSA DE ODON	CTRA.M501-CAMPING ARCO IRIS	422946,8528	4470307,794	40,3798	-3,90773	16
09921	181050	VILLAVICIOSA DE ODON	CTRA.M501-CAMPING ARCO IRIS	422891,6448	4470180,392	40,37864	-3,90837	16
09922	181051	VILLAVICIOSA DE ODON	CTRA.M501-CARAVANAS	423816,625	4471447,572	40,39014	-3,89762	16
09923	181047	VILLAVICIOSA DE ODON	CTRA.M501-CARAVANAS	423854,4431	4471551,82	40,39109	-3,89719	16
10565	181038	VILLAVICIOSA DE ODON	AV.PPE.ASTURIAS-SERVICIOS SOCIALES	422765,7225	4468173,255	40,36055	-3,90961	7
10566	181030	VILLAVICIOSA DE ODON	AV.PRÍNCIPE ASTURIAS-BISPO	422768,1534	4468188,121	40,36069	-3,90958	7
10568	181028	VILLAVICIOSA DE ODON	AV.PRÍNCIPE ASTURIAS-SUPERMERCADO	423425,8535	4467656,859	40,35596	-3,90177	7
10569	181017	VILLAVICIOSA DE ODON	AV.PPE.DE ASTURIAS-SUPERMERCADO	423416,4424	4467651,621	40,35591	-3,90188	7
10570	181053	VILLAVICIOSA DE ODON	AV.PPE.ASTURIAS-VICENTE BLASCO IBÁÑEZ	423596,0414	4467449,804	40,35411	-3,89974	7
10571	181011	VILLAVICIOSA DE ODON	AV.PPE.ASTURIAS-VICENTE BLASCO IBÁÑEZ	423584,8099	4467441,612	40,35404	-3,89987	7
10572	181040	VILLAVICIOSA DE ODON	AV.PPE.ASTURIAS-MANUEL GUTIERREZ MELLADO	423970,5087	4467263,03	40,35246	-3,89531	16
10573	181055	VILLAVICIOSA DE ODON	AV.PPE.ASTURIAS-CENTRO COMERCIAL	423970,2326	4467252,581	40,35237	-3,89531	15
10574	181020	VILLAVICIOSA DE ODON	TAJO-UNIVERSIDAD	421949,7524	4469208,751	40,3698	-3,91934	24
10574	181019	VILLAVICIOSA DE ODON	TAJO-UNIVERSIDAD	421949,7524	4469208,751	40,3698	-3,91934	25
10861	181036	VILLAVICIOSA DE ODON	PRADO-ALMERIA	425611,0368	4468463,938	40,36343	-3,87613	22
10863	181024	VILLAVICIOSA DE ODON	AV.MÓSTOLES-AV.QUITAPESARES	423278,2904	4467051,772	40,3505	-3,90343	6
11290	181025	VILLAVICIOSA DE ODON	CTRA.M501-URB.CASTILLO DE VILLAVICIOSA	424639,8414	4467237,515	40,35229	-3,88743	20
11352	181054	VILLAVICIOSA DE ODON	AV.PRÍNCIPE ASTURIAS-AV.NACIONES	422336,1885	4468516,167	40,3636	-3,91471	7
11353	181026	VILLAVICIOSA DE ODON	AV.PPE.ASTURIAS-AV.CONCORDIA	422348,2189	4468500,19	40,36346	-3,91456	7
11688	181043	VILLAVICIOSA DE ODON	BELLAS VISTAS-LA MESETA	425258,8075	4468911,261	40,36743	-3,88033	18
11710	181037	VILLAVICIOSA DE ODON	AV.CATALIFA-ORQUÍDEA	423270,2776	4467326,282	40,35297	-3,90356	21
12003	181027	VILLAVICIOSA DE ODON	MIÑO-RIO JUCAR	422048,5135	4471397,378	40,38953	-3,91845	19
13134	181062	VILLAVICIOSA DE ODON	TAJO-MIÑO	421670,2747	4469737,444	40,37454	-3,9227	7
13135	181058	VILLAVICIOSA DE ODON	TAJO-MIÑO	421674,5839	4469720,913	40,37439	-3,92264	7
13140	181046	VILLAVICIOSA DE ODON	TERA-CENTRO COMERCIAL	421052,7714	4470842,298	40,38443	-3,93011	10
13298	181057	VILLAVICIOSA DE ODON	AV.PRÍNCIPE ASTURIAS-AV.VAILLO	422115,5069	4468627,915	40,36459	-3,91732	15
13299	181056	VILLAVICIOSA DE ODON	AV.PRÍNCIPE ASTURIAS-AV.VAILLO	422156,2639	4468621,437	40,36453	-3,91684	15
15045	181060	VILLAVICIOSA DE ODON	GUADIANA-MIÑO	421752,5842	4470734,165	40,38353	-3,92185	13
19012	181063	VILLAVICIOSA DE ODON	AV.PPE.ASTURIAS-CENTRO DE SALUD	422890,5933	4468034,706	40,35932	-3,90812	6
10381	182002	VILLAVIEJA DEL LOZOYA	VILLAVIEJA DEL LOZOYA-CTRA.SIERRA	443349,5974	4539692,612	41,00646	-3,67366	1
10264	183001	ZARZALEJO	CTRA.M533-MOLINO	400112,2849	4489252,466	40,54801	-4,17967	16
12158	183002	ZARZALEJO	CTRA.M533-CASA DE LA CULTURA	401468,8451	4488304,174	40,53963	-4,1635	15



**Comunidad
de Madrid**

CONSEJERÍA DE TRANSPORTES,
MOVILIDAD E INFRAESTRUCTURAS



2.Listado Postes



Ciudad	Cóg. Parada	Nombre/Dirección	Modelo	Fecha Activo	localiz	ANTIG
POZUELO DE ALARCÓN	4300	CAMPUS SOMOSAGUAS. SALIDA CAMPUS	MU Poste (Tipo II) (NO PUBLICITARIO)	07/01/2016	Z	3
MADRID	6029	AVDA. OSA MAYOR FRENTE C/ BATALLA DE	MU Poste (Tipo II) (NO PUBLICITARIO)	25/06/2003	Z	16
HOYO DE MANZANARES	6037	AVDA. DE ASTURIAS URB. LA BERZOSA, FRE	MU Poste (Tipo II) (NO PUBLICITARIO)	14/04/2003	Z	16
HOYO DE MANZANARES	6043	AVDA. DE LA BERZOSA ESQ. C/ AMA	MU Poste (Tipo II) (NO PUBLICITARIO)	14/04/2003	Z	16
HOYO DE MANZANARES	6044	AVDA. DE LA PALOMA ESQ. JOSÉ MARÍA RU	MU Poste (Tipo III) (NO PUBLICITARIO)	14/04/2003	U	16
HOYO DE MANZANARES	6045	PLAZA DE NUESTRA SEÑORA DEL ROSARIO	MU Poste (Tipo III) (NO PUBLICITARIO)	04/08/2009	U	9
TORRELODONES	6057	CARRETERA M-519, P.K. 0,900 CLUB DE CA	MU Poste (Tipo II) (NO PUBLICITARIO)	25/02/2003	U	16
GALAPAGAR	6060	ACCESO A URB. PARQUELAGOS	MU Poste (Tipo II) (NO PUBLICITARIO)	14/03/2003	U	16
GALAPAGAR	6061	AVENIDA DE SICILIA, 67 GUARDERÍA CUZCO	MU Poste (Tipo II) (NO PUBLICITARIO)	03/01/2002	Z	17
GALAPAGAR	6062	AVDA. DE NORMANDIA	MU Poste (Tipo II) (NO PUBLICITARIO)	16/11/2004	U	14
GALAPAGAR	6063	AVDA. DE SAJONIA ESQ. AVDA DE TOSCANI	MU Poste (Tipo II) (NO PUBLICITARIO)	03/01/2002	U	17
GALAPAGAR	6064	AVDA. DE BOHEMIA	MU Poste (Tipo II) (NO PUBLICITARIO)	03/01/2002	U	17
GALAPAGAR	6065	ESTACIÓN LA NAVATA (JTO MQ Nº 8)	MU Poste (Tipo III) (NO PUBLICITARIO)	03/04/2019	U	0
GALAPAGAR	6067	M-525, 3,2 CTRA. DE LA NAVATA	MU Poste (Tipo III) (NO PUBLICITARIO)	03/01/2002	U	17
GALAPAGAR	6068	CTRA. M-525, 4 CRTA. LA NAVATA	MU Poste (Tipo III) (NO PUBLICITARIO)	16/01/2002	Z	17
GALAPAGAR	6069	CTRA. M-525, 3,2 CRTA. LA NAVATA, ESQ.	MU Poste (Tipo III) (NO PUBLICITARIO)	16/01/2002	U	17
GALAPAGAR	6071	M-519, 1,9 PUENTE SOBRE FFCC	MU Poste (Tipo II) (NO PUBLICITARIO)	03/01/2002	C	17
GALAPAGAR	6072	CTRA. GALAPAGAR A TORRELODONES COL	MU Poste (Tipo II) (NO PUBLICITARIO)	03/01/2002	C	17
GALAPAGAR	6073	M-519, 5,3 URBANIZACIÓN EL CORZO	MU Poste (Tipo II) (NO PUBLICITARIO)	03/01/2002	U	17
GALAPAGAR	6074	M-528 C/ SOBERANIA	MU Poste (Tipo II) (NO PUBLICITARIO)	03/01/2002	U	17
GALAPAGAR	6079	M-519, 1,9	MU Poste (Tipo II) (NO PUBLICITARIO)	03/01/2002	C	17
GALAPAGAR	6088	AVDA. DE NORMANDIA	MU Poste (Tipo II) (NO PUBLICITARIO)	25/03/2003	U	16
GALAPAGAR	6089	AVDA. DE SICILIA ESQ. C/ PIAMONTE	MU Poste (Tipo II) (NO PUBLICITARIO)	03/01/2002	Z	17
GALAPAGAR	6090	ACCESO A URB. PARQUELAGOS CHALET DE	MU Poste (Tipo II) (NO PUBLICITARIO)	14/03/2003	U	16

Ciudad	Cóg. Parada	Nombre/Dirección	Modelo	Fecha Activo	localiz	ANTIG
TORRELODONES	6091	CTRA. N.VI (VÍA DE SERVICIO) RESTAURANT	MU Poste (Tipo II) (NO PUBLICITARI	10/03/2003	C	16
TORRELODONES	6093	CTRA. M-519 FRENTE CLUB DE CAMPO	MU Poste (Tipo III) (NO PUBLICITARI	25/02/2003	U	16
ROZAS DE MADRID (LAS)	6098	CTRA. N-VI VÍA DE SERVICIO, 18,5 DESVÍO	MU Poste (Tipo II) (NO PUBLICITARI	02/04/2004	U	15
ROZAS DE MADRID (LAS)	6105	CTRA. A-6 VIA SERVICIO ITV	MU Poste (Tipo III) (NO PUBLICITARI	15/01/2018	C	1
ROZAS DE MADRID (LAS)	6108	VÍA DE SERVICIO A-6 FRENTE CONCESIONA	MU Poste (Tipo II) (NO PUBLICITARI	08/04/2011	C	8
ROZAS DE MADRID (LAS)	6109	VIA DE SERVICIO CTR A-6 (DIRECCIÓN VILL	MU Poste (Tipo II) (NO PUBLICITARI	27/11/2014	C	4
ROZAS DE MADRID (LAS)	6118	C/ ENRIQUE GRANADOS	MU Poste (Tipo II) (NO PUBLICITARI	16/03/2004	U	15
ROZAS DE MADRID (LAS)	6119	Pº DE LOS ALEMANES PDO. ESQ. C/ PABLO	MU Poste (Tipo III) (NO PUBLICITARI	16/03/2004	U	15
ROZAS DE MADRID (LAS)	6125	AVDA. DE MARSAL, 25 NUEVO CLUB DE GC	MU Poste (Tipo II) (NO PUBLICITARI	20/03/2004	U	15
ROZAS DE MADRID (LAS)	6146	AVDA. DE LA CORUÑA, 1 PLAZA DE MADRI	MU Poste (Tipo III) (NO PUBLICITARI	02/04/2004	U	15
GALAPAGAR	6153	M-505 FRENTE RESTAURANTE "TRINIDAD"	MU Poste (Tipo II) (NO PUBLICITARI	26/09/2002	C	16
GALAPAGAR	6154	M-505, 15,4 RESTAURANTE LA RETRANCA	MU Poste (Tipo III) (NO PUBLICITARI	04/01/2002	C	17
GALAPAGAR	6156	M-505, 18,2 ENTRADA URB. VISTANEVADA	MU Poste (Tipo II) (NO PUBLICITARI	04/01/2002	C	17
GALAPAGAR	6158	CARRETERA DE EL ESCORIAL (M-505), PK. 1	MU Poste (Tipo III) (NO PUBLICITARI	27/02/2009	T	10
ROZAS DE MADRID (LAS)	6164	CTRA. M-505, 1,5 ANTES BURGOCENTRO	MU Poste (Tipo II) (NO PUBLICITARI	30/03/2004	C	15
ROZAS DE MADRID (LAS)	6166	CARRETERA A EL ESCORIAL COLONIA SAN F	MU Poste (Tipo II) (NO PUBLICITARI	25/10/2004	U	14
ROZAS DE MADRID (LAS)	6170	CARRETERA DE LA CORUÑA COLONIA VERA	MU Poste (Tipo III) (NO PUBLICITARI	16/06/2009	C	10
MAJADAHONDA	6177	CALLE FRANCISCO UMBRAL ESQ. CALLE CA	MU Poste (Tipo III) (NO PUBLICITARI	27/03/2002	U	17
VILLANUEVA DEL PARDILLO	6179	M-509. RESTAURANTE LAS VEGAS	MU Poste (Tipo II) (NO PUBLICITARI	12/03/2015	C	4
VILLANUEVA DE LA CAÑADA	6180	AVDA. DE LOS CASTILLOS ESQ. C/ CASTILLO	MU Poste (Tipo III) (NO PUBLICITARI	06/11/2002	Z	16
VILLANUEVA DE LA CAÑADA	6181	C/ CASTILLO DE ANTEQUERA, 26	MU Poste (Tipo II) (NO PUBLICITARI	06/11/2002	Z	16
VILLANUEVA DE LA CAÑADA	6182	C/ CASTILLO DE ANTEQUERA ESQ. CASTILL	MU Poste (Tipo II) (NO PUBLICITARI	30/10/2002	U	16
VILLANUEVA DE LA CAÑADA	6183	C/ CASTILLO DE ANTEQUERA PASADO C/ C	MU Poste (Tipo II) (NO PUBLICITARI	30/10/2002	Z	16
VILLANUEVA DE LA CAÑADA	6184	C/ VALLE DE ESTIRABAR FRENTE ALTOS DE	MU Poste (Tipo III) (NO PUBLICITARI	30/10/2002	Z	16
VILLANUEVA DE LA CAÑADA	6185	C/ VALLE DEL RONCAL FRENTE Nº 39	MU Poste (Tipo III) (NO PUBLICITARI	30/10/2002	Z	16
VILLANUEVA DE LA CAÑADA	6186	C/ VALLE DE LA OROTAV, 1. URB. PIEDRAS	MU Poste (Tipo III) (NO PUBLICITARI	30/10/2002	Z	16

Ciudad	Cóg. Parada	Nombre/Dirección	Modelo	Fecha Activo	localiz	ANTIG
VILLANUEVA DE LA CAÑADA	6192	AV. CASTILLOS (SUPERMERCADO) URB. VIL	MU Poste (Tipo II) (NO PUBLICITARI	30/07/2013	Z	6
MAJADAHONDA	6215	AVDA. REYES CATÓLICOS FRENTE ESCUELA	MU Poste (Tipo II) (NO PUBLICITARI	16/04/2002	U	17
ROZAS DE MADRID (LAS)	6218	CTRA. N-VI (VÍA DE SERVICIO), 16,6 CENTR	MU Poste (Tipo II) (NO PUBLICITARI	15/04/2004	C	15
ROZAS DE MADRID (LAS)	6238	C/ COMUNIDAD DE CASTILLA LA MANCHA	MU Poste (Tipo III) (NO PUBLICITARI	07/04/2004	U	15
ROZAS DE MADRID (LAS)	6239	AVDA. DR. TOLEDO APARTADERO KIOSKO	MU Poste (Tipo III) (NO PUBLICITARI	07/04/2004	U	15
MAJADAHONDA	6245	CTRA. BOADILLA ESQ. C/ CEMENTERIO	MU Poste (Tipo II) (NO PUBLICITARI	27/03/2002	U	17
MAJADAHONDA	6248	AVDA. REYES CATÓLICOS FRENTE URB. CAB	MU Poste (Tipo II) (NO PUBLICITARI	22/03/2002	U	17
POZUELO DE ALARCÓN	6276	AVDA. LEOPOLDO CALVO SOTELO ESQ. C/	MU Poste (Tipo II) (NO PUBLICITARI	31/10/2002	Z	16
POZUELO DE ALARCÓN	6280	C/ JUAN PABLO II ESQ. C/ PATONES	MU Poste (Tipo III) (NO PUBLICITARI	28/05/2003	U	16
POZUELO DE ALARCÓN	6281	C/ SAGUNTO ESQ. CIRILO PALOMO	MU Poste (Tipo III) (NO PUBLICITARI	16/10/2002	Z	16
POZUELO DE ALARCÓN	6283	CALLE TENERÍAS, 4	MU Poste (Tipo III) (NO PUBLICITARI	20/05/2019	U	0
POZUELO DE ALARCÓN	6285	CTRA. M-508 N º 28	MU Poste (Tipo II) (NO PUBLICITARI	27/09/2002	C	16
POZUELO DE ALARCÓN	6291	AVDA. DEL GENERALÍSIMO JUNTO PLAZA D	MU Poste (Tipo II) (NO PUBLICITARI	16/10/2002	U	16
POZUELO DE ALARCÓN	6295	CTRA. M-508 Nº 31	MU Poste (Tipo II) (NO PUBLICITARI	27/09/2002	U	16
POZUELO DE ALARCÓN	6298	C/ GENERAL MOLA ESQ. C/ CASTILLO	MU Poste (Tipo II) (NO PUBLICITARI	31/10/2002	Z	16
COLLADO VILLALBA	6310	C/ SAN BLAS, 6. URB. CASABLANCA	MU Poste (Tipo III) (NO PUBLICITARI	23/09/2014	U	4
POZUELO DE ALARCÓN	6349	C/ SOLANO	MU Poste (Tipo II) (NO PUBLICITARI	09/10/2002	U	16
COLLADO VILLALBA	6368	CARRETERA LA GRANJA FRENTE FACTORY	MU Poste (Tipo II) (NO PUBLICITARI	15/03/2001	U	18
COLLADO VILLALBA	6369	C. MATALPINO IES JAIME FERRÁN	MU Poste (Tipo III) (NO PUBLICITARI	08/03/2001	U	18
COLLADO VILLALBA	6376	C/ CONCEJO URB. CASABLANCA	MU Poste (Tipo II) (NO PUBLICITARI	11/04/2013	U	6
COLLADO VILLALBA	6382	C. MATALPINO IES JAIME FERRÁN	MU Poste (Tipo II) (NO PUBLICITARI	15/03/2001	U	18
COLLADO VILLALBA	6383	CTRA. DE LA GRANJA FRENTE MINISTERIO	MU Poste (Tipo II) (NO PUBLICITARI	15/03/2001	U	18
COLLADO VILLALBA	6389	C. LOS ALMENDROS FTE. IGLESIA VIRGEN D	MU Poste (Tipo II) (NO PUBLICITARI	16/03/2001	U	18
COLLADO VILLALBA	6390	C/ LOS ALMENDROS	MU Poste (Tipo II) (NO PUBLICITARI	16/03/2001	U	18
COLLADO VILLALBA	6393	C. DOCTOR J.M. POVEDA FTE URB. ALHAM	MU Poste (Tipo II) (NO PUBLICITARI	13/03/2001	U	18
COLLADO VILLALBA	6396	C.CA/ADA REAL ESQ. C. SANTA TERESA	MU Poste (Tipo II) (NO PUBLICITARI	09/03/2001	U	18

Ciudad	Cóg. Parada	Nombre/Dirección	Modelo	Fecha Activo	localiz	ANTIG
ROZAS DE MADRID (LAS)	6418	AVDA. DE ATENAS, 35	MU Poste (Tipo II) (NO PUBLICITARIO)	23/03/2004	Z	15
ROZAS DE MADRID (LAS)	6420	AVDA. DE ATENAS	MU Poste (Tipo II) (NO PUBLICITARIO)	23/03/2004	Z	15
MAJADAHONDA	6424	AVDA. GUADARRAMA. CENTRO ESPECIALIZADO	MU Poste (Tipo III) (NO PUBLICITARIO)	26/06/2015	U	4
MAJADAHONDA	6429	C/ SANTA BRIGIDA URB. LOS OLMOS	MU Poste (Tipo II) (NO PUBLICITARIO)	27/03/2002	U	17
POZUELO DE ALARCÓN	6446	CTRA. M-508 UNIVERSIDAD ACCESO MAS B	MU Poste (Tipo II) (NO PUBLICITARIO)	16/10/2002	U	16
POZUELO DE ALARCÓN	6457	C/ SAN JOSÉ OBRERO ESQ. C/ FCO. FRANCISCO	MU Poste (Tipo II) (NO PUBLICITARIO)	28/05/2003	Z	16
POZUELO DE ALARCÓN	6458	CARIDAD , 23 ESQ. SAN JOSE OBRERO	MU Poste (Tipo II) (NO PUBLICITARIO)	26/11/2002	U	16
POZUELO DE ALARCÓN	6468	C/ GÓMEZ TEJEDOR ESQ. C/ DOCTOR GARZ	MU Poste (Tipo II) (NO PUBLICITARIO)	03/10/2002	Z	16
POZUELO DE ALARCÓN	6475	Cº DE LAS HUERTAS JUNTO POLIDEPORTIVO	MU Poste (Tipo II) (NO PUBLICITARIO)	16/10/2002	U	16
POZUELO DE ALARCÓN	6476	Cº DE LAS HUERTAS ESQ. AVDA. DEL MONTE	MU Poste (Tipo II) (NO PUBLICITARIO)	31/10/2002	U	16
POZUELO DE ALARCÓN	6496	C/ SAN JOSÉ OBRERO FRANCISCO BELEÑA	MU Poste (Tipo II) (NO PUBLICITARIO)	26/11/2002	U	16
POZUELO DE ALARCÓN	6508	CTRA. M-502 1,800 ESCUELA AMERICANA	MU Poste (Tipo II) (NO PUBLICITARIO)	27/09/2002	U	16
ALCALÁ DE HENARES	6530	CTRA. MECO CRUCE CTRA. PRISIÓN	MU Poste (Tipo II) (NO PUBLICITARIO)	01/11/2001	C	17
ALCALÁ DE HENARES	6531	CTRA. MECO FRENTE CRUCE CTRA. PRISIÓN	MU Poste (Tipo II) (NO PUBLICITARIO)	01/11/2001	U	17
MECO	6536	C/ DEL OLIVO FRENTE AVENIDA DE LA LUZ	MU Poste (Tipo II) (NO PUBLICITARIO)	08/01/2004	U	15
TRES CANTOS	6575	C/ ALAMEDA BAJA SOTO VIÑUELAS	MU Poste (Tipo II) (NO PUBLICITARIO)	01/10/2003	U	15
TRES CANTOS	6576	C/ DEL BOLILLERO FRENTE C/ MAR EGEO	MU Poste (Tipo III) (NO PUBLICITARIO)	02/10/2003	U	15
COLMENAR VIEJO	6581	CARRETERA M-507, KM. 28,500 DEPURADORA	MU Poste (Tipo II) (NO PUBLICITARIO)	22/12/2005	C	13
COLMENAR VIEJO	6607	C/ ZURBARÁN, 17 PDO. CTRA. DE GUADALAJ	MU Poste (Tipo II) (NO PUBLICITARIO)	21/10/2003	U	15
COLMENAR VIEJO	6620	C/ ZURBARÁN ESQ. CTRA. DE MIRAFLORES	MU Poste (Tipo II) (NO PUBLICITARIO)	21/10/2003	U	15
COLMENAR VIEJO	6622	AVDA. PUENTE DEL MANZANARES ESQ. C/	MU Poste (Tipo II) (NO PUBLICITARIO)	17/10/2003	U	15
COLMENAR VIEJO	6631	CTRA. M-607 SENTIDO MADRID	MU Poste (Tipo II) (NO PUBLICITARIO)	22/12/2005	U	13
TRES CANTOS	6638	AVDA. DE LA INDUSTRIA PDO. ESQ. C/ PICO	MU Poste (Tipo II) (NO PUBLICITARIO)	26/09/2003	U	15
TRES CANTOS	6639	AVDA. DE LA INDUSTRIA ESQ. C/ PICO DE S	MU Poste (Tipo II) (NO PUBLICITARIO)	02/10/2003	U	15
TRES CANTOS	6640	AVDA. DE LOS ARTESANOS FRENTE RESIDE	MU Poste (Tipo II) (NO PUBLICITARIO)	26/09/2003	U	15
TRES CANTOS	6648	C/ VADO CHALETS	MU Poste (Tipo II) (NO PUBLICITARIO)	02/10/2003	U	15

Ciudad	Cóg. Parada	Nombre/Dirección	Modelo	Fecha Activo	localiz	ANTIG
TRES CANTOS	6652	C/ DE LA MAJADA, 4 ESQ. AVDA. DE LA IND	MU Poste (Tipo II) (NO PUBLICITARI	02/10/2003	U	15
TRES CANTOS	6653	C/ MAJADA, 4 FRENTE Nª 4	MU Poste (Tipo II) (NO PUBLICITARI	02/10/2003	U	15
VILLANUEVA DE LA CAÑADA	6680	C/ DE LAS ERAS DE MÓSTOLES ESQ. C/ SAN	MU Poste (Tipo II) (NO PUBLICITARI	28/10/2002	U	16
ALCOBENDAS	6682	C/ YUCA S/N. NUDO ENTRADA ACCESO N-1	MU Poste (Tipo III) (NO PUBLICITARI	22/10/2014	U	4
ALCOBENDAS	6689	A-1 VIA DE SERVICIO. P.K. 14,200. DIRECCI	MU Poste (Tipo III) (NO PUBLICITARI	22/10/2014	C	4
SAN SEBASTIÁN DE LOS REYES	6694	ANTIGUA N-I RESIDENCIA TERCERA EDAD	MU Poste (Tipo II) (NO PUBLICITARI	21/01/2008	C	11
SAN SEBASTIÁN DE LOS REYES	6695	ANTIGUA N-I CARAVANAS EL CAMPING	MU Poste (Tipo III) (NO PUBLICITARI	21/01/2008	C	11
SAN SEBASTIÁN DE LOS REYES	6700	CTRA. A-1. CIRCUITO DEL JARAMA	MU Poste (Tipo III) (NO PUBLICITARI	19/09/2017	C	1
SAN AGUSTIN DE GUADALIX	6706	C/ PINOS. AVDA. PRINCIPAL. URB. VALDELA	MU Poste (Tipo II) (NO PUBLICITARI	03/04/2014	Z	5
COLMENAR VIEJO	6707	AVD. PRINCIPAL-CASETA VALDELAGUA	MU Poste (Tipo II) (NO PUBLICITARI	06/08/2014	Z	4
ALGETE	6709	AVDA. DE GUADALIX URB. SANTO DOMINGO	MU Poste (Tipo II) (NO PUBLICITARI	12/07/2002	Z	17
ALGETE	6712	AVDA. DEL MONTE URB. SANTO DOMINGO	MU Poste (Tipo II) (NO PUBLICITARI	12/07/2002	Z	17
ALGETE	6716	AVDA. DE GUADALIX URB. SANTO DOMINGO	MU Poste (Tipo II) (NO PUBLICITARI	12/07/2002	Z	17
ALGETE	6743	C/ SAN ROQUE ESQ. C/ STA. Mª DE LA CAB	MU Poste (Tipo II) (NO PUBLICITARI	05/07/2002	T	17
SAN SEBASTIÁN DE LOS REYES	6749	ANTIGUA N-I ENTRADA CASTILLO VIÑUELA	MU Poste (Tipo III) (NO PUBLICITARI	21/01/2008	C	11
SAN SEBASTIÁN DE LOS REYES	6750	ANTIGUA N-I LA GRANJILLA	MU Poste (Tipo II) (NO PUBLICITARI	21/01/2008	C	11
VILLANUEVA DE LA CAÑADA	6753	C/ DE LAS ERAS DE MÓSTOLES ESQ. C/ DE I	MU Poste (Tipo III) (NO PUBLICITARI	28/10/2002	U	16
ALCOBENDAS	6761	AVDA. DE LA INDUSTRIA POLIGONO INDUS	MU Poste (Tipo III) (NO PUBLICITARI	17/04/2001	Z	18
SAN SEBASTIÁN DE LOS REYES	6769	AVDA.DE LA SIERRA CENTRO COMERCIAL	MU Poste (Tipo II) (NO PUBLICITARI	04/04/2001	U	18
VILLANUEVA DE LA CAÑADA	6777	C/ DE LA BARRANCA ESQ. C/ AZUCENAS	MU Poste (Tipo III) (NO PUBLICITARI	28/10/2002	U	16
SAN SEBASTIÁN DE LOS REYES	6778	AVDA. DE ESPAÑA AMBULATORIO	MU Poste (Tipo II) (NO PUBLICITARI	03/04/2001	U	18
SAN SEBASTIÁN DE LOS REYES	6791	AVDA.DE COLMENAR VIEJO , 30 SIN DENC	MU Poste (Tipo III) (NO PUBLICITARI	05/04/2001	U	18
MORALZARZAL	6793	CTRA. M-615	MU Poste (Tipo II) (NO PUBLICITARI	09/01/2002	C	17
SAN SEBASTIÁN DE LOS REYES	6794	AVDA. DE LA SIERRA, 23 ESQ. C/ NAVAS DE	MU Poste (Tipo II) (NO PUBLICITARI	03/04/2001	U	18
MORALZARZAL	6799	CTRA. M-615	MU Poste (Tipo II) (NO PUBLICITARI	09/01/2002	U	17
SAN SEBASTIÁN DE LOS REYES	6805	AVDA. DE ARAGON INSTITUTO	MU Poste (Tipo II) (NO PUBLICITARI	03/04/2001	U	18

Ciudad	Cóg. Parada	Nombre/Dirección	Modelo	Fecha Activo	localiz	ANTIG
SAN SEBASTIÁN DE LOS REYES	6806	AVDA.DE ARAGON ESCUELA INFANTIL LA C	MU Poste (Tipo II) (NO PUBLICITARI	03/04/2001	U	18
ALCOBENDAS	6808	CALLE AZALEA, 65	MU Poste (Tipo II) (NO PUBLICITARI	13/05/2014	U	5
ALCOBENDAS	6809	CALLE JAZMIN CALLE IRIS	MU Poste (Tipo III) (NO PUBLICITARI	22/10/2012	Z	6
ALCOBENDAS	6811	BEGOÑA JUNTO CEMENTERIO	MU Poste (Tipo III) (NO PUBLICITARI	15/10/2001	U	17
ALCOBENDAS	6812	C/ AZALEA, 102 ESQ.C.BEGONIA	MU Poste (Tipo III) (NO PUBLICITARI	30/05/2013	Z	6
ALCOBENDAS	6821	C/ AZALEA, 5 ESQ. C/ DALIA	MU Poste (Tipo II) (NO PUBLICITARI	18/04/2001	Z	18
ALCOBENDAS	6829	Pº DE ALCOBENDAS, 30 ESQ. VEREDA DE L	MU Poste (Tipo II) (NO PUBLICITARI	21/04/2001	Z	18
ALCOBENDAS	6832	CAMINO VIEJO ESQ P5 CONDE DE LOS GAI	MU Poste (Tipo II) (NO PUBLICITARI	04/05/2001	U	18
ALCOBENDAS	6836	AVDA DE LA INDUSTRIA	MU Poste (Tipo III) (NO PUBLICITARI	29/10/2001	U	17
ALCOBENDAS	6838	CTRA. BARAJAS (M-110) INSTITUTO GINES	MU Poste (Tipo III) (NO PUBLICITARI	22/10/2014	U	4
ALCOBENDAS	6839	CAMINO NUEVO, 2 PLAZA DEL SOTO	MU Poste (Tipo II) (NO PUBLICITARI	21/04/2001	U	18
ALCOBENDAS	6862	C.DALIA , 23-37 ESQ.C.KENIA	MU Poste (Tipo II) (NO PUBLICITARI	03/05/2001	U	18
NUEVO BAZTAN	6880	RONDA HISPANOAMERICANA, 58	MU Poste (Tipo II) (NO PUBLICITARI	16/08/2011	Z	7
POZUELO DE ALARCÓN	6882	C/ SAN JUAN DE LA CRUZ ESQ. C/ GERARD	MU Poste (Tipo II) (NO PUBLICITARI	28/05/2003	U	16
POZUELO DE ALARCÓN	6883	AVDA. PABLO VI ESQ. CARRETERA DE CARA	MU Poste (Tipo II) (NO PUBLICITARI	16/10/2002	U	16
TORREJON DE ARDOZ	6897	C/ VEREDILLA ESQ. C/ VIRGEN DE LORETO	MU Poste (Tipo II) (NO PUBLICITARI	06/11/2003	U	15
TORREJON DE ARDOZ	6900	C/ MADRID ESQ. C/ VIRGEN DE LORETO	MU Poste (Tipo II) (NO PUBLICITARI	06/11/2003	U	15
TORREJON DE ARDOZ	6906	C/ ALCORCÓN ESQ. CALLE SAN FERNANDO	MU Poste (Tipo II) (NO PUBLICITARI	06/11/2003	U	15
TORREJON DE ARDOZ	6907	C/ ALCORCÓN ESQ. C/ MAESTRO CHUECA	MU Poste (Tipo II) (NO PUBLICITARI	06/11/2003	U	15
TORREJON DE ARDOZ	6908	C/ TORREJÓN PDO. ESQ. C/ NAVACERRADA	MU Poste (Tipo II) (NO PUBLICITARI	06/11/2003	U	15
TORREJON DE ARDOZ	6912	AVDA. DE LA CCONSTITUCIÓN FRENTE MA	MU Poste (Tipo II) (NO PUBLICITARI	05/11/2003	U	15
TORREJON DE ARDOZ	6913	AVDA. DE LA CONSTITUCIÓN ESQ. CTRA. L	MU Poste (Tipo II) (NO PUBLICITARI	07/11/2003	U	15
TORREJON DE ARDOZ	6915	C/ RÍO FRENTE CANILLAS	MU Poste (Tipo II) (NO PUBLICITARI	11/05/2007	U	12
TORREJON DE ARDOZ	6921	C/ DE HILADOS ESQ. C/ CIRCUNVALACIÓN	MU Poste (Tipo II) (NO PUBLICITARI	04/11/2003	U	15
TORREJON DE ARDOZ	6942	AVDA. DE LA CONSTITUCIÓN, 126 FRENTE	MU Poste (Tipo III) (NO PUBLICITARI	05/11/2003	U	15
TORREJON DE ARDOZ	6943	C/ DEL RÍO ESQ. C/ JÚPITER	MU Poste (Tipo II) (NO PUBLICITARI	07/11/2003	U	15

Ciudad	Cóg. Parada	Nombre/Dirección	Modelo	Fecha Activo	localiz	ANTIG
ALCALÁ DE HENARES	6949	C/ CANOVAS DEL CASTILLO ESQ. EMILIO CA	MU Poste (Tipo II) (NO PUBLICITARI	29/10/2001	U	17
ALCALÁ DE HENARES	6950	C/ TORRELAGUNA, 2 IGLESIA DE SANTIAGO	MU Poste (Tipo III) (NO PUBLICITARI	29/10/2001	U	17
ALCALÁ DE HENARES	6977	C/ RONDA DE LA PESCADERÍA, 5 ESQ. C/ RI	MU Poste (Tipo II) (NO PUBLICITARI	07/05/2001	U	18
ALCALÁ DE HENARES	6978	C/ JULIAN ESQ. C/ CARMEN DESCALZO	MU Poste (Tipo II) (NO PUBLICITARI	08/05/2002	U	17
ALCALÁ DE HENARES	6985	AVDA.REYES CATOLICOS , 4 CAJA DE AHO	MU Poste (Tipo II) (NO PUBLICITARI	10/05/2001	U	18
ALCALÁ DE HENARES	6992	AVDA.REYES CATOLICOS ESQ.C.ALEGRIA	MU Poste (Tipo III) (NO PUBLICITARI	07/05/2001	U	18
ALCALÁ DE HENARES	6993	AVDA.REYES CATOLICOS ESQ. C. HERNAN	MU Poste (Tipo II) (NO PUBLICITARI	04/05/2001	U	18
ALCALÁ DE HENARES	6996	C.NTRA.SRA.DE BELEN , 14 COLEGIO	MU Poste (Tipo III) (NO PUBLICITARI	10/05/2001	U	18
ALCALÁ DE HENARES	7003	C/ CUENCA ESQ. C/ ZAMORA	MU Poste (Tipo II) (NO PUBLICITARI	07/05/2001	U	18
ALCALÁ DE HENARES	7005	AVDA.VIRGEN DEL VAL DELANTE PISCINA	MU Poste (Tipo II) (NO PUBLICITARI	11/05/2001	U	18
ALCALÁ DE HENARES	7007	CALLE VALLADOLID, 6 FRENTE CENTRO CO	MU Poste (Tipo II) (NO PUBLICITARI	03/08/2009	U	9
ALCALÁ DE HENARES	7014	PZA.DE LA JUVENTUD SIN DENOMINANCIO	MU Poste (Tipo II) (NO PUBLICITARI	10/05/2001	U	18
ALCALÁ DE HENARES	7024	PASEO DE LA ESTACIÓN	MU Poste (Tipo II) (NO PUBLICITARI	16/06/2008	U	11
ALCALÁ DE HENARES	7028	C.MARQUES DE ALONSO MARTI FTE.C.PLAZ	MU Poste (Tipo II) (NO PUBLICITARI	19/09/2001	U	17
ALCALÁ DE HENARES	7031	C.JUAN DE AUSTRIA ESQ C. MARQUES DE A	MU Poste (Tipo III) (NO PUBLICITARI	19/09/2001	U	17
ALCALÁ DE HENARES	7035	C/ JUAN DE AUSTRIA, 24	MU Poste (Tipo II) (NO PUBLICITARI	06/03/2009	U	10
ALCALÁ DE HENARES	7036	C.JUAN DE AUSTRIA ESQ.AVDA.LOPE DE FI	MU Poste (Tipo II) (NO PUBLICITARI	19/09/2001	U	17
ALCALÁ DE HENARES	7038	C.CASTILLA ESQ.AMBULATORIO	MU Poste (Tipo II) (NO PUBLICITARI	10/05/2001	U	18
ALCALÁ DE HENARES	7041	AVDA.CABALLERIA ESPAÑOLA ESQ.C.ARIAS	MU Poste (Tipo III) (NO PUBLICITARI	19/09/2001	U	17
ALCALÁ DE HENARES	7042	CALLE PEDRO SARMIENTO DE GAMBOA, 10	MU Poste (Tipo II) (NO PUBLICITARI	05/09/2011	U	7
ALCALÁ DE HENARES	7044	C/ FERRAZ C/ NUÑEZ DE BALBOA	MU Poste (Tipo III) (NO PUBLICITARI	29/10/2001	U	17
ALCALÁ DE HENARES	7047	AVENIDA DE MECO, 2	MU Poste (Tipo II) (NO PUBLICITARI	18/10/2001	U	17
ALCALÁ DE HENARES	7049	AVDA. DE MECO ESQ. SENDA PERDIDA	MU Poste (Tipo II) (NO PUBLICITARI	28/09/2001	U	17
ALCALÁ DE HENARES	7050	AVDA. DAGANZO JUNTO CEPESA	MU Poste (Tipo II) (NO PUBLICITARI	18/10/2001	U	17
ALCALÁ DE HENARES	7051	CTRA. M-100 GUARDERÍA MONTESSORI	MU Poste (Tipo III) (NO PUBLICITARI	06/09/2001	U	17
ALCALÁ DE HENARES	7059	QUINTA AVENIDA FRENTE SIGMA.TAU-S.A	MU Poste (Tipo III) (NO PUBLICITARI	06/09/2001	U	17

Ciudad	Cóg. Parada	Nombre/Dirección	Modelo	Fecha Activo	localiz	ANTIG
ALCALÁ DE HENARES	7061	AVENIDA DE MECO URB. SANTOS NIÑOS	MU Poste (Tipo II) (NO PUBLICITARIO)	11/10/2001	U	17
ALCALÁ DE HENARES	7062	AVDA. DE MECO FRENTE CALLE SANCHO IV	MU Poste (Tipo III) (NO PUBLICITARIO)	03/09/2009	U	9
ALCALÁ DE HENARES	7067	C. BARBERÁN Y COLLAR CENTRO COMERCIAL	MU Poste (Tipo II) (NO PUBLICITARIO)	28/09/2001	U	17
ALCALÁ DE HENARES	7074	CARRETERA DE MECO FRENTE FÁBRICA IM	MU Poste (Tipo II) (NO PUBLICITARIO)	28/09/2001	C	17
ALCALÁ DE HENARES	7076	CARRETERA DE MECO CENTRO PENITENCI	MU Poste (Tipo II) (NO PUBLICITARIO)	28/09/2001	C	17
SAN FERNANDO DE HENARES	7084	C/ ZARAUZ CIUDAD PARQUE	MU Poste (Tipo II) (NO PUBLICITARIO)	06/05/2002	U	17
MÓSTOLES	7099	AVDA. DE LOS DEPORTES, 27 AVDA. IKER C	MU Poste (Tipo II) (NO PUBLICITARIO)	10/11/2011	U	7
COSLADA	7114	C/ BUENOS AIRES FRENTE CAMPO DE DEPO	MU Poste (Tipo II) (NO PUBLICITARIO)	16/10/2008	U	10
COSLADA	7118	C/ HONDURAS, 18	MU Poste (Tipo III) (NO PUBLICITARIO)	13/12/2001	U	17
COSLADA	7120	C/ DEL PERÚ ESQ. C/ COLOMBIA	MU Poste (Tipo II) (NO PUBLICITARIO)	19/12/2001	U	17
COSLADA	7121	C/ VENEZUELA, 4 ESQ. C/ PERU	MU Poste (Tipo II) (NO PUBLICITARIO)	18/12/2001	U	17
COSLADA	7122	CALLE VENEZUELA ESQ. CALLE ARGENTINA	MU Poste (Tipo II) (NO PUBLICITARIO)	23/02/2012	U	7
COSLADA	7123	AVENIDA DE MADRID PASADO AVENIDA D	MU Poste (Tipo II) (NO PUBLICITARIO)	12/12/2001	U	17
COSLADA	7126	AVDA, BERLÍN, 49 PRÓXIMO AVDA. ROMA	MU Poste (Tipo II) (NO PUBLICITARIO)	18/12/2001	U	17
COSLADA	7127	AVDA. VICALVARO ESQ. GONZALO DE COR	MU Poste (Tipo III) (NO PUBLICITARIO)	18/12/2001	U	17
COSLADA	7129	C/CAÑADA FRENTE Nº 81	MU Poste (Tipo II) (NO PUBLICITARIO)	12/12/2001	U	17
COSLADA	7130	C/CAÑADA FRENTE Nº 103	MU Poste (Tipo II) (NO PUBLICITARIO)	12/12/2001	U	17
SAN FERNANDO DE HENARES	7145	PLAZA DE ONDARRETA AVD. EIBAR	MU Poste (Tipo II) (NO PUBLICITARIO)	12/12/2001	U	17
SAN FERNANDO DE HENARES	7146	C/ ZARAUZ, 2 ESQ. C/ VERGARA	MU Poste (Tipo II) (NO PUBLICITARIO)	06/05/2002	U	17
SAN FERNANDO DE HENARES	7147	AVDA. DE ZARAUZ, 16 PDO. ESQ. C/ AZPEIT	MU Poste (Tipo II) (NO PUBLICITARIO)	06/05/2002	U	17
COSLADA	7156	AVDA. DE LA CAÑADA ANTES C/ JESÚS DE S	MU Poste (Tipo II) (NO PUBLICITARIO)	26/05/2014	U	5
COSLADA	7157	AVDA. DE VICALVARO ESQ. C/ DEL JUCAR	MU Poste (Tipo II) (NO PUBLICITARIO)	18/12/2001	U	17
COSLADA	7158	AVDA. BERLÍN ESQ. ROMA	MU Poste (Tipo II) (NO PUBLICITARIO)	18/12/2001	U	17
COSLADA	7171	AVENIDAD DE CONSTITUCIÓN, 106	MU Poste (Tipo II) (NO PUBLICITARIO)	01/03/2012	U	7
ALCALÁ DE HENARES	7216	C/ ALFONSO DE ALCALA ESQ. AVDA. DEL E	MU Poste (Tipo III) (NO PUBLICITARIO)	25/05/2004	C	15
ALCALÁ DE HENARES	7217	AVDA. MADRID, 28. PUERTA MADRID	MU Poste (Tipo III) (NO PUBLICITARIO)	12/11/2014	U	4

Ciudad	Cóg. Parada	Nombre/Dirección	Modelo	Fecha Activo	localiz	ANTIG
COSLADA	7241	C/ MIGUEL. PEÑA GLORIETA	MU Poste (Tipo II) (NO PUBLICITARIO)	19/12/2001	U	17
SAN FERNANDO DE HENARES	7245	AVDA. DE MONTSERRAT	MU Poste (Tipo II) (NO PUBLICITARIO)	12/12/2001	U	17
SAN FERNANDO DE HENARES	7246	C/ VIRGEN DEL TEMPLO FRENTE TRAVESÍA	MU Poste (Tipo II) (NO PUBLICITARIO)	18/12/2001	U	17
SAN FERNANDO DE HENARES	7247	C/ VIRGEN DEL TEMPLO SIN DENOMINACIÓN	MU Poste (Tipo II) (NO PUBLICITARIO)	18/12/2001	U	17
SAN FERNANDO DE HENARES	7248	PLAZA DE FERNANDO VI	MU Poste (Tipo II) (NO PUBLICITARIO)	12/12/2001	U	17
SAN FERNANDO DE HENARES	7249	AVDA. DE IRÚN	MU Poste (Tipo II) (NO PUBLICITARIO)	12/12/2001	U	17
MEJORADA DEL CAMPO	7257	CTRA. M-208 LOS PINOS	MU Poste (Tipo II) (NO PUBLICITARIO)	17/07/2002	C	17
VELILLA DE SAN ANTONIO	7265	CTRA. M-208 FRENTE C/ GIRASOLES	MU Poste (Tipo II) (NO PUBLICITARIO)	26/12/2002	U	16
VELILLA DE SAN ANTONIO	7270	CARRETERA M-217 FINCA LA LINDE	MU Poste (Tipo II) (NO PUBLICITARIO)	23/03/2012	C	7
LOECHES	7272	M-217, 6,7 AVDA. DE LA CONSTITUCIÓN	MU Poste (Tipo II) (NO PUBLICITARIO)	19/12/2001	T	17
LOECHES	7273	PLAZA DE LA VILLA AYUNTAMIENTO	MU Poste (Tipo II) (NO PUBLICITARIO)	19/12/2001	T	17
LOECHES	7274	PLAZA DE LA VILLA	MU Poste (Tipo II) (NO PUBLICITARIO)	19/12/2001	T	17
LOECHES	7276	M-217 KM. 6 COLEGIO MONFORT	MU Poste (Tipo II) (NO PUBLICITARIO)	19/12/2001	C	17
VELILLA DE SAN ANTONIO	7277	CARRETERA M-217 FRENTE FINCA LA LINDA	MU Poste (Tipo II) (NO PUBLICITARIO)	23/03/2012	C	7
MEJORADA DEL CAMPO	7283	M-208 LOS PINOS ESQ. CRTA MEJORADA	MU Poste (Tipo II) (NO PUBLICITARIO)	17/07/2002	C	17
SAN FERNANDO DE HENARES	7295	CTRA. MEJORADA	MU Poste (Tipo II) (NO PUBLICITARIO)	25/10/2013	U	5
PARACUELLOS DE JARAMA	7306	CTRA. M-III KM. 6,950 FRENTE PAVIMENTOS	MU Poste (Tipo II) (NO PUBLICITARIO)	21/12/2005	C	13
PARACUELLOS DE JARAMA	7307	CTRA. M-III KM. 6,950 PAVIMENTOS	MU Poste (Tipo II) (NO PUBLICITARIO)	21/12/2005	C	13
VALVERDE DE ALCALA	7308	CARRETERA M-225, P.K. 10,900 FRENTE PLAZA	MU Poste (Tipo III) (NO PUBLICITARIO)	12/06/2008	T	11
SANTORCAZ	7309	PLAZA DE LA CONSTITUCIÓN AYUNTAMIENTO	MU Poste (Tipo II) (NO PUBLICITARIO)	26/03/2002	U	17
CORPA	7311	M-233 PLAZA DE ESPAÑA	MU Poste (Tipo II) (NO PUBLICITARIO)	26/03/2002	C	17
PARACUELLOS DE JARAMA	7345	CTRA. M-111 KM. 5,650	MU Poste (Tipo II) (NO PUBLICITARIO)	21/12/2005	C	13
PARACUELLOS DE JARAMA	7347	CTRA. M-111 KM. 6,300	MU Poste (Tipo II) (NO PUBLICITARIO)	21/12/2005	C	13
PARACUELLOS DE JARAMA	7348	CTRA. M-III KM. 7,400 RESTAURANTE	MU Poste (Tipo II) (NO PUBLICITARIO)	21/12/2005	C	13
PARACUELLOS DE JARAMA	7349	CTRA. M-III KM. 7,900 BAR	MU Poste (Tipo II) (NO PUBLICITARIO)	21/12/2005	C	13
PARACUELLOS DE JARAMA	7351	CTRA. M-111 KM. 10,800	MU Poste (Tipo II) (NO PUBLICITARIO)	11/10/2006	C	12

Ciudad	Cóg. Parada	Nombre/Dirección	Modelo	Fecha Activo	localiz	ANTIG
PARACUELLOS DE JARAMA	7355	CTRA. M-III 7,900 FRENTE BAR	MU Poste (Tipo II) (NO PUBLICITARI	21/12/2005	C	13
PARACUELLOS DE JARAMA	7357	CTRA. M-III KM. 6,300 FRENTE CEMENTERI	MU Poste (Tipo II) (NO PUBLICITARI	21/12/2005	C	13
PARACUELLOS DE JARAMA	7360	CTRA. M-113, 5,5 TADESA	MU Poste (Tipo II) (NO PUBLICITARI	01/12/2003	C	15
ALCOBENDAS	7370	M-110 , 8,7 FINCA DE LOS PORC	MU Poste (Tipo II) (NO PUBLICITARI	03/05/2001	C	18
ALCOBENDAS	7375	CTRA. M-6016-COLEGIO	MU Poste (Tipo III) (NO PUBLICITARI	13/05/2014	U	5
ALCOBENDAS	7377	CARRETERA M-616 UNIVERSIDAD	MU Poste (Tipo III) (NO PUBLICITARI	08/02/2007	U	12
PEZUELA DE LAS TORRES	7387	C/ SANTA ANA, 3	MU Poste (Tipo II) (NO PUBLICITARI	13/03/2002	U	17
ALAMO (NAVALCARNERO), EL	7392	C/ MARTIRES, 65 EL ALAMO	MU Poste (Tipo II) (NO PUBLICITARI	23/04/2002	U	17
DAGANZO DE ARRIBA	7403	M-113 PASADA ROTONDA M-100	MU Poste (Tipo II) (NO PUBLICITARI	14/02/2002	T	17
ALCALÁ DE HENARES	7410	C.BARBERAN Y COLLAR GRUPO CIUDAD DE	MU Poste (Tipo II) (NO PUBLICITARI	11/10/2001	U	17
ALCALÁ DE HENARES	7413	PLAZA PUERTA DEL VADO ESQ. PASEO DE I	MU Poste (Tipo III) (NO PUBLICITARI	19/06/2012	U	7
SAN FERNANDO DE HENARES	7440	C/ SIERRA GUADARRAMA PARQUE EMP. S	MU Poste (Tipo II) (NO PUBLICITARI	20/12/2001	U	17
SAN FERNANDO DE HENARES	7443	PRICA SAN FERNANDO	MU Poste (Tipo II) (NO PUBLICITARI	18/12/2001	U	17
ARGANDA DEL REY	7446	CTRA. N-III (VIA DE SERVICIO), 22 VIVEROS	MU Poste (Tipo II) (NO PUBLICITARI	04/06/2002	C	17
ARGANDA DEL REY	7449	C/ GRAN VIA PLAZA POVEDA FERNTE Nº9	MU Poste (Tipo III) (NO PUBLICITARI	31/05/2002	U	17
ARGANDA DEL REY	7450	C/ MONTE POTRERO (GLORIETA) ESTRELLA	MU Poste (Tipo II) (NO PUBLICITARI	31/05/2002	U	17
ARGANDA DEL REY	7456	CAMINO DEL PUENTE VIEJO FRENTE C/ SEV	MU Poste (Tipo III) (NO PUBLICITARI	05/06/2002	U	17
ARGANDA DEL REY	7469	C/ GRAN VÍA, 9 FRENTE SALIDA C/ MONTE	MU Poste (Tipo III) (NO PUBLICITARI	31/05/2002	U	17
ARGANDA DEL REY	7470	ANTIGUA N-II FTE CASA DE POSTAS	MU Poste (Tipo II) (NO PUBLICITARI	10/03/2005	U	14
SAN FERNANDO DE HENARES	7503	PARQUE ACUATICO SAN FERNANDO	MU Poste (Tipo II) (NO PUBLICITARI	18/12/2001	U	17
RIVAS-VACIAMADRID	7506	AVDA. DE LOS ALMENDROS ESQ. C/ JUNCA	MU Poste (Tipo III) (NO PUBLICITARI	17/06/2002	Z	17
RIVAS-VACIAMADRID	7507	AVDA. DE LOS ALMENDROS ESQ. C/ BOROS	MU Poste (Tipo III) (NO PUBLICITARI	17/06/2002	Z	17
RIVAS-VACIAMADRID	7508	AVDA. DE LOS ALMENDROS FRENTE C/ OP	MU Poste (Tipo III) (NO PUBLICITARI	17/06/2002	Z	17
RIVAS-VACIAMADRID	7509	AVDA. DE LOS ALMENDROS ESQ. C/ ACEBO	MU Poste (Tipo III) (NO PUBLICITARI	17/06/2002	U	17
LEGANÉS	7638	CTRA. A-41 KM 6,800. ESTACIÓN MECÁNICA	MU Poste (Tipo III) (NO PUBLICITARI	13/07/2015	C	4
LEGANÉS	7645	CTRA. A-42. PK. 9,200. FUNDICIÓN	MU Poste (Tipo II) (NO PUBLICITARI	28/10/2014	C	4

Ciudad	Cóg. Parada	Nombre/Dirección	Modelo	Fecha Activo	localiz	ANTIG
SAN MARTIN DE LA VEGA	7670	CARRETERA A LA MARAÑOSA POBLADO DE	MU Poste (Tipo II) (NO PUBLICITARI	21/03/2012	Z	7
FUENLABRADA (MADRID)	7694	C/ GALICIA FRENTE COLEGIO	MU Poste (Tipo II) (NO PUBLICITARI	13/06/2003	U	16
FUENLABRADA (MADRID)	7697	C/ GALICIA, 18 JUNTO FARMACIA	MU Poste (Tipo II) (NO PUBLICITARI	13/06/2003	U	16
FUENLABRADA (MADRID)	7698	C/ GALICIA, 2 FRENTE Nº 1	MU Poste (Tipo II) (NO PUBLICITARI	13/06/2003	U	16
FUENLABRADA (MADRID)	7701	C/ MÓSTOLES GASOLINERA BP. FRENTE C/	MU Poste (Tipo II) (NO PUBLICITARI	17/06/2003	U	16
FUENLABRADA (MADRID)	7705	AVDA. DE EUROPA ESQ. C/ MÓSTOLES	MU Poste (Tipo III) (NO PUBLICITARI	03/07/2003	U	16
FUENLABRADA (MADRID)	7706	C/ AVILÉS FRENTE CENTRO DE SALUD	MU Poste (Tipo II) (NO PUBLICITARI	02/07/2003	U	16
FUENLABRADA (MADRID)	7709	C/ ZAMORA ESQ. AVDA. DE LAS PROVINCIAS	MU Poste (Tipo II) (NO PUBLICITARI	27/09/2003	U	15
FUENLABRADA (MADRID)	7710	C/ CASTILLA LA VIEJA C/ ZAMORA	MU Poste (Tipo II) (NO PUBLICITARI	03/07/2003	U	16
FUENLABRADA (MADRID)	7716	CALLE MÓSTOLES, 35-AUSTRIA	MU Poste (Tipo III) (NO PUBLICITARI	05/04/2019	U	0
FUENLABRADA (MADRID)	7721	AVENIDA DE LAS NACIONES, 2 ESQ. C/ MÓ	MU Poste (Tipo II) (NO PUBLICITARI	16/10/2008	U	10
FUENLABRADA (MADRID)	7723	C/ SUIZA COLEGIO MIGUEL HERNANDEZ	MU Poste (Tipo II) (NO PUBLICITARI	21/06/2003	U	16
FUENLABRADA (MADRID)	7728	AVDA. DE EUROPA, 11 JUNTO BRINSTON	MU Poste (Tipo III) (NO PUBLICITARI	03/07/2003	U	16
FUENLABRADA (MADRID)	7730	C/ PORTUGAL GALERÍAS COMERCIALES	MU Poste (Tipo II) (NO PUBLICITARI	03/07/2003	U	16
FUENLABRADA (MADRID)	7731	C/ PORTUGAL, 19 COMERCIAL FUENLABRA	MU Poste (Tipo II) (NO PUBLICITARI	03/07/2003	U	16
FUENLABRADA (MADRID)	7745	C/ PANADERAS ESQ. C/ EXTREMADURA	MU Poste (Tipo II) (NO PUBLICITARI	21/06/2003	U	16
FUENLABRADA (MADRID)	7746	C/ PANADERAS, 2 PLAZA MIRAFLOR	MU Poste (Tipo II) (NO PUBLICITARI	21/06/2003	U	16
FUENLABRADA (MADRID)	7760	C/ CALLAO, 40	MU Poste (Tipo III) (NO PUBLICITARI	27/06/2003	U	16
FUENLABRADA (MADRID)	7780	C/ ARROYADA DEL TESILLO, 11 ESQ. C/ LEG	MU Poste (Tipo III) (NO PUBLICITARI	21/07/2003	U	16
FUENLABRADA (MADRID)	7789	C/ CONSTITUCIÓN FRENTE ESQ. MIGUEL S	MU Poste (Tipo II) (NO PUBLICITARI	21/07/2003	U	16
PARLA	7790	CTRA. M-408, 0,2 IVECO	MU Poste (Tipo III) (NO PUBLICITARI	05/08/2003	U	15
PARLA	7791	CTRA. M-408, 0,2 FRENTE IVECO	MU Poste (Tipo III) (NO PUBLICITARI	05/08/2003	U	15
PARLA	7803	C/ ARANJUEZ ESQ. C/ LA PALOMA	MU Poste (Tipo II) (NO PUBLICITARI	08/08/2003	U	15
PARLA	7804	C/ ARANJUEZ FRENTE C/ MÓSTOLES	MU Poste (Tipo II) (NO PUBLICITARI	05/09/2003	U	15
PARLA	7806	C/ JERUSALEN FRENTE Nº 28	MU Poste (Tipo II) (NO PUBLICITARI	08/08/2003	U	15
PARLA	7808	C/ JERUSALEN, 9 ESQ. C/ AMARGURA	MU Poste (Tipo II) (NO PUBLICITARI	08/08/2003	U	15

Ciudad	Cóg. Parada	Nombre/Dirección	Modelo	Fecha Activo	localiz	ANTIG
PARLA	7810	C/ ARANJUEZ ESQ. C/ BELÉN	MU Poste (Tipo II) (NO PUBLICITARIO)	08/08/2003	U	15
PARLA	7811	C/ ARANJUEZ FRENTE C/ BELÉN	MU Poste (Tipo II) (NO PUBLICITARIO)	30/08/2011	U	7
PARLA	7812	C/ OLIVO PASADO C/ DE LAS FLORES	MU Poste (Tipo II) (NO PUBLICITARIO)	13/08/2003	U	15
PARLA	7813	C/ DEL OLIVO FRENTE C/ LAS FLORES	MU Poste (Tipo II) (NO PUBLICITARIO)	08/08/2003	U	15
PARLA	7829	C/ ISABEL II FTE. AMBULATORIO	MU Poste (Tipo II) (NO PUBLICITARIO)	11/08/2003	U	15
PARLA	7831	C/ ISABEL II PDO. ESQ. C/ CRISTOBAL COLÓN	MU Poste (Tipo II) (NO PUBLICITARIO)	08/08/2003	U	15
PARLA	7838	C/ TORREJÓN ESQ. C/ PINTO	MU Poste (Tipo II) (NO PUBLICITARIO)	31/07/2003	U	16
PARLA	7842	C/ PINTO, 51 ANTES C/ CUENCA	MU Poste (Tipo II) (NO PUBLICITARIO)	31/07/2003	U	16
PARLA	7844	C/ JUAN XXIII, 1 PDO. ESQ. PIO XII	MU Poste (Tipo III) (NO PUBLICITARIO)	08/08/2003	U	15
PARLA	7845	C/ JUAN XXIII ESQ. C/ PIO XII	MU Poste (Tipo III) (NO PUBLICITARIO)	08/08/2003	U	15
PARLA	7848	C/ PINTO PDO. C/ CLAUDIO CUELLO	MU Poste (Tipo II) (NO PUBLICITARIO)	08/08/2003	U	15
PARLA	7858	M-408 KM. 2,800 FRENTE PDO. FFCC DE PARLA	MU Poste (Tipo II) (NO PUBLICITARIO)	18/01/2006	C	13
PARLA	7859	CARRETERA M-408 JUNTO ALMACENES DE	MU Poste (Tipo II) (NO PUBLICITARIO)	18/01/2006	C	13
LEGANÉS	7871	C/ SANTA ROSA FRENTE NÚMERO 5	MU Poste (Tipo III) (NO PUBLICITARIO)	25/04/2003	U	16
LEGANÉS	7874	C/ PIZARRO, 2 APARCAMIENTO SUBTERRÁNEO	MU Poste (Tipo II) (NO PUBLICITARIO)	25/04/2003	U	16
LEGANÉS	7875	C/ PIZARRO PARQUE SAN CRISTOBAL	MU Poste (Tipo II) (NO PUBLICITARIO)	25/04/2003	U	16
LEGANÉS	7878	C/ SANTA TERESA, 8	MU Poste (Tipo II) (NO PUBLICITARIO)	25/04/2003	U	16
LEGANÉS	7879	C/ SANTA HORTENSIA ESQ. PASEO DE LA ESTADÍSTICA	MU Poste (Tipo II) (NO PUBLICITARIO)	25/04/2003	U	16
LEGANÉS	7881	C/ FEDERICA MONTSENY ESQ. C/ LENDAKA	MU Poste (Tipo II) (NO PUBLICITARIO)	15/04/2003	U	16
LEGANÉS	7888	AVDA. DE FUENLABRADA, 82	MU Poste (Tipo II) (NO PUBLICITARIO)	09/05/2003	U	16
LEGANÉS	7892	AVDA. DE FUENLABRADA, 54 FRENTE Nº 7	MU Poste (Tipo III) (NO PUBLICITARIO)	29/05/2003	U	16
LEGANÉS	7893	AVDA. DE FUENLABRADA, 66 BANCO	MU Poste (Tipo II) (NO PUBLICITARIO)	23/05/2003	U	16
LEGANÉS	7917	C/ LA CIERVA ERICSSON	MU Poste (Tipo II) (NO PUBLICITARIO)	11/04/2003	U	16
LEGANÉS	7938	C/ LA CIERVA ESQ. RAMÓN Y CAJAL	MU Poste (Tipo II) (NO PUBLICITARIO)	11/04/2003	U	16
LEGANÉS	7974	AVDA. DE FRANCIA FRENTE ALIMENTACIÓN	MU Poste (Tipo III) (NO PUBLICITARIO)	15/04/2003	U	16
VALDEMORO	7995	C/ NEGRITAS ANTES CRUCE C/ RUIZ DE ALDAMA	MU Poste (Tipo III) (NO PUBLICITARIO)	24/05/2002	U	17

Ciudad	Cóg. Parada	Nombre/Dirección	Modelo	Fecha Activo	localiz	ANTIG
VALDEMORO	7999	C/ DE LA LIBERTAD ESQ. RONDA DE LAS CO	MU Poste (Tipo III) (NO PUBLICITAR	24/05/2002	U	17
SAN MARTIN DE LA VEGA	8007	CTRA. M-506, 32.2 BAR EL FRENAZO	MU Poste (Tipo III) (NO PUBLICITAR	01/04/2003	U	16
SAN MARTIN DE LA VEGA	8009	AVENIDA DOCTOR MANUEL JAROBO	MU Poste (Tipo II) (NO PUBLICITAR	28/03/2003	U	16
SAN MARTIN DE LA VEGA	8014	CTRA. M-307 AVDA. ALCALDE A. ESQ. C/ SA	MU Poste (Tipo III) (NO PUBLICITAR	28/03/2003	U	16
CIEMPOZUELOS	8020	C/ ESTRELLAS C/ CASTILLA LA NUEVA	MU Poste (Tipo II) (NO PUBLICITAR	09/01/2002	U	17
CIEMPOZUELOS	8023	C/ BEHER ESQ. C/ VENTURA RODRÍGUEZ	MU Poste (Tipo II) (NO PUBLICITAR	09/01/2002	U	17
CIEMPOZUELOS	8025	AVDA. CONSUELO ESQ. C/ LUNA	MU Poste (Tipo II) (NO PUBLICITAR	09/01/2002	U	17
LEGANÉS	8029	AVDA. DE FÁTIMA FRENTE NÚMERO 1	MU Poste (Tipo III) (NO PUBLICITAR	02/01/2003	U	16
PINTO	8036	CTRA. M-408 TRANSPORTES GARCÍA DE LA	MU Poste (Tipo II) (NO PUBLICITAR	27/01/2003	C	16
PINTO	8038	C/ ANA DE AUSTRIA ESQ. C/ SAN JOSÉ	MU Poste (Tipo II) (NO PUBLICITAR	27/01/2003	U	16
PINTO	8040	C/ FERNANDO VI JUNTO VÍA DEL TREN	MU Poste (Tipo II) (NO PUBLICITAR	27/01/2003	U	16
PINTO	8049	AVDA. ISABEL LA CATÓLICA, 25 ESQ.C/ FER	MU Poste (Tipo III) (NO PUBLICITAR	26/12/2001	U	17
PINTO	8052	CAÑADA REAL DE TOLEDO ESQ. C/ MÉXICO	MU Poste (Tipo III) (NO PUBLICITAR	26/12/2001	U	17
PINTO	8054	C/ CAÑADA REAL DE LA MESTA ESQ. C/ EN	MU Poste (Tipo III) (NO PUBLICITAR	27/01/2003	U	16
PINTO	8055	C/ CAÑADA REAL DE LA MESTA FRENTE SA	MU Poste (Tipo II) (NO PUBLICITAR	27/01/2003	U	16
PINTO	8057	CTRA. SAN MARTÍN DE LA VEGA ESQ. C/ LA	MU Poste (Tipo II) (NO PUBLICITAR	27/01/2003	U	16
PINTO	8059	CARRETERA A-42, P.K. 20,200 GASOLINERA	MU Poste (Tipo II) (NO PUBLICITAR	31/08/2010	C	8
FUENLABRADA (MADRID)	8060	CTRA. M-506, 15 ESQ. C/ SIERRA CAZOR	MU Poste (Tipo II) (NO PUBLICITAR	21/07/2003	U	16
FUENLABRADA (MADRID)	8061	CTRA. M-506 FRENTE RENAULT	MU Poste (Tipo II) (NO PUBLICITAR	21/07/2003	U	16
FUENLABRADA (MADRID)	8063	CTRA. M-506 MUEBLES Y DECORACIÓN	MU Poste (Tipo II) (NO PUBLICITAR	21/07/2003	U	16
FUENLABRADA (MADRID)	8064	CAMINO DE GETAFE POLIDEPORTIVO MUN	MU Poste (Tipo II) (NO PUBLICITAR	04/07/2011	U	8
FUENLABRADA (MADRID)	8065	CAMINO BAJO DE GETAFE POLIDEPORTIVO	MU Poste (Tipo II) (NO PUBLICITAR	20/06/2003	Z	16
FUENLABRADA (MADRID)	8067	CAMINO BAJO DE GETAFE PISCINA	MU Poste (Tipo II) (NO PUBLICITAR	20/06/2003	U	16
FUENLABRADA (MADRID)	8068	CAMINO BAJO DE GETAFE RESTAURANTE P	MU Poste (Tipo II) (NO PUBLICITAR	20/06/2003	Z	16
FUENLABRADA (MADRID)	8069	CTRA. DE VILLAVICIOSA	MU Poste (Tipo II) (NO PUBLICITAR	28/12/2005	C	13
FUENLABRADA (MADRID)	8070	CTRA. DE VILLAVICIOSA	MU Poste (Tipo II) (NO PUBLICITAR	28/12/2005	C	13

Ciudad	Cóg. Parada	Nombre/Dirección	Modelo	Fecha Activo	localiz	ANTIG
FUENLABRADA (MADRID)	8073	CTRA. DE TOLEDO	MU Poste (Tipo III) (NO PUBLICITARI	28/12/2005	C	13
FUENLABRADA (MADRID)	8075	CTRA. DE VILLAVICIOSA	MU Poste (Tipo III) (NO PUBLICITARI	28/12/2005	C	13
FUENLABRADA (MADRID)	8076	CTRA. M-506, 17,3 GASOLINERA CAMPSA	MU Poste (Tipo II) (NO PUBLICITARI	20/06/2003	C	16
FUENLABRADA (MADRID)	8077	CTRA. M-506, 17,3 GASOLINERA CAMPSA	MU Poste (Tipo III) (NO PUBLICITARI	20/06/2003	C	16
FUENLABRADA (MADRID)	8081	CARRETERA A-42, KM. 18,700 VÍA DE SERV	MU Poste (Tipo II) (NO PUBLICITARI	28/12/2005	C	13
FUENLABRADA (MADRID)	8086	C/ COBO CALLEJA ESQ. C/ FABERO	MU Poste (Tipo II) (NO PUBLICITARI	20/06/2003	U	16
FUENLABRADA (MADRID)	8087	C/ COBO CALLEJA FRENTE C/ MATAROSA	MU Poste (Tipo III) (NO PUBLICITARI	20/06/2003	U	16
FUENLABRADA (MADRID)	8094	C/ MANUEL COBO CALLEJA FRENTE BAR GR	MU Poste (Tipo II) (NO PUBLICITARI	19/08/2003	U	15
FUENLABRADA (MADRID)	8095	C/ MANUEL COBO CALLEJA BAR GRANADIL	MU Poste (Tipo II) (NO PUBLICITARI	19/08/2003	U	15
HUMANES DE MADRID	8098	M-405 C/ SANTIAGO RAMON Y CAJAL GLO	MU Poste (Tipo II) (NO PUBLICITARI	17/05/2004	T	15
HUMANES DE MADRID	8104	M-405 C/ MADRID, 23 KM. 3,600 FRENTE B	MU Poste (Tipo II) (NO PUBLICITARI	17/05/2004	T	15
HUMANES DE MADRID	8109	CARRETERA M-405 POL. IND. PRADO DE LG	MU Poste (Tipo II) (NO PUBLICITARI	31/08/2011	C	7
HUMANES DE MADRID	8110	M-405 KM. 5,300 FÁBRICA DE CERILLAS	MU Poste (Tipo II) (NO PUBLICITARI	17/05/2004	C	15
GRIÑÓN	8112	AVDA. DE HUMANES, 185 FÁBRICA DE MU	MU Poste (Tipo II) (NO PUBLICITARI	20/07/2004	C	15
GRIÑÓN	8114	M-405 KM. 7,100 FRENTE C/ LUNA	MU Poste (Tipo II) (NO PUBLICITARI	12/07/2004	U	15
TORREJON DE VELASCO	8121	PLAZA DE ESPAÑA, 16. AYUNTAMIENTO	MU Poste (Tipo III) (NO PUBLICITARI	09/12/2014	U	4
GETAFE	8122	AVDA. DE LA LIBERTAD PLAZA DE LAS COM	MU Poste (Tipo III) (NO PUBLICITARI	09/05/2003	U	16
GETAFE	8125	M-301 KM. 2,500 VENTORRO LA GORDA	MU Poste (Tipo II) (NO PUBLICITARI	03/01/2005	U	14
GETAFE	8126	M-301 KM. 2,500 VENTORRO 2	MU Poste (Tipo II) (NO PUBLICITARI	03/01/2005	U	14
GETAFE	8129	CTRA. M-301 BARRIO DE PERALES DEL RIO	MU Poste (Tipo II) (NO PUBLICITARI	10/06/2003	U	16
GETAFE	8131	CARRETERA SAN MARTÍN DE LA VEGA PER	MU Poste (Tipo II) (NO PUBLICITARI	12/09/2011	U	7
GETAFE	8132	M-301 PERALES DEL RIO	MU Poste (Tipo II) (NO PUBLICITARI	03/01/2005	U	14
LEGANÉS	8145	AVDA. DEL COBRE	MU Poste (Tipo II) (NO PUBLICITARI	15/04/2003	U	16
LEGANÉS	8146	CTRA. M-409, 2,1 MATADERO VALLE	MU Poste (Tipo II) (NO PUBLICITARI	30/05/2003	C	16
LEGANÉS	8147	C/ COBRE, 5 ESQ. AVENIDA DE LOS METAL	MU Poste (Tipo II) (NO PUBLICITARI	15/04/2003	U	16
HUMANES DE MADRID	8149	C/ FUENLABRADA	MU Poste (Tipo III) (NO PUBLICITARI	24/09/2008	C	10

Ciudad	Cóg. Parada	Nombre/Dirección	Modelo	Fecha Activo	localiz	ANTIG
HUMANES DE MADRID	8154	M-413 KM. 0,550 FTE. GASOLINERA	MU Poste (Tipo II) (NO PUBLICITARIO)	17/05/2004	C	15
HUMANES DE MADRID	8156	M-413 KM- 0,900 IBERTRASA	MU Poste (Tipo II) (NO PUBLICITARIO)	17/05/2004	C	15
HUMANES DE MADRID	8157	M-413 KM. 0,88 FRENTE RENAULT	MU Poste (Tipo II) (NO PUBLICITARIO)	17/05/2004	C	15
HUMANES DE MADRID	8158	M-413 KM. 1,200 MUEBLES SALINERO	MU Poste (Tipo III) (NO PUBLICITARIO)	17/05/2004	C	15
HUMANES DE MADRID	8159	M-413 KM. 1,200 LA UNION	MU Poste (Tipo II) (NO PUBLICITARIO)	17/05/2004	C	15
HUMANES DE MADRID	8162	M-413 KM. 2,600 BAR HERNANDEZ	MU Poste (Tipo II) (NO PUBLICITARIO)	17/05/2004	C	15
MORALEJA DE ENMEDIO	8166	CTRA. M-413, 3,9 GASOLINA	MU Poste (Tipo III) (NO PUBLICITARIO)	13/11/2003	C	15
MORALEJA DE ENMEDIO	8168	CTRA. M-413, 4,8 ENTRADA PUEBLO	MU Poste (Tipo II) (NO PUBLICITARIO)	13/11/2003	T	15
MORALEJA DE ENMEDIO	8169	CTRA. M-413, 5,4 LAS COLINAS	MU Poste (Tipo II) (NO PUBLICITARIO)	10/11/2003	T	15
FUENLABRADA (MADRID)	8172	C/ MÓSTOLES POL. JUNTO CITROËN	MU Poste (Tipo II) (NO PUBLICITARIO)	17/06/2003	U	16
FUENLABRADA (MADRID)	8173	C/ MÓSTOLES POL. RESTAURANTE FELIX	MU Poste (Tipo II) (NO PUBLICITARIO)	17/06/2003	U	16
FUENLABRADA (MADRID)	8176	CARRETERA M-506 POL. IND. LA CARRERA	MU Poste (Tipo II) (NO PUBLICITARIO)	13/06/2003	C	16
FUENLABRADA (MADRID)	8177	CTRA. M-506, 7	MU Poste (Tipo III) (NO PUBLICITARIO)	17/06/2003	C	16
FUENLABRADA (MADRID)	8179	CTRA. M-506 BAR SEÚL 88	MU Poste (Tipo II) (NO PUBLICITARIO)	21/06/2003	C	16
PINTO	8189	M-506 KM. 20,200 ARTES GRAFICAS MATE	MU Poste (Tipo III) (NO PUBLICITARIO)	10/11/2006	U	12
PINTO	8190	M-506 KM. 20,200 FRENTE MATAU GROM	MU Poste (Tipo II) (NO PUBLICITARIO)	18/01/2006	C	13
GETAFE	8191	CARRETERA DE ANDALUCÍA PASADA GASO	MU Poste (Tipo II) (NO PUBLICITARIO)	25/01/2011	U	8
GETAFE	8192	CARRETERA DE ANDALUCÍA PASADA GASO	MU Poste (Tipo II) (NO PUBLICITARIO)	16/04/2009	U	10
PINTO	8196	CTRA. N-VI (VIA DE SERVICIO) POL. IND. LA	MU Poste (Tipo II) (NO PUBLICITARIO)	27/01/2003	C	16
LEGANÉS	8198	CTRA. M-409, 0,4 JUNTO CAMINO FINCA	MU Poste (Tipo II) (NO PUBLICITARIO)	30/05/2003	U	16
LEGANÉS	8203	CTRA. M-425, 1	MU Poste (Tipo II) (NO PUBLICITARIO)	03/06/2003	C	16
LEGANÉS	8207	C/ GRAN BRETAÑA JUNTO PARQUE SUR	MU Poste (Tipo III) (NO PUBLICITARIO)	21/07/2003	U	16
LEGANÉS	8208	C/ GRAN BRETAÑA FRENTE PARQUE SUR	MU Poste (Tipo II) (NO PUBLICITARIO)	21/07/2003	U	16
LEGANÉS	8212	CAMINO DE POLVORANCA, 2 POL. IND. PO	MU Poste (Tipo III) (NO PUBLICITARIO)	15/04/2003	U	16
GETAFE	8215	C/ BUENOS AIRES EL BERCIAL	MU Poste (Tipo II) (NO PUBLICITARIO)	10/06/2003	U	16
GETAFE	8223	CARRETERA A-42, P.K. 11,800 VÍA DE SERV	MU Poste (Tipo II) (NO PUBLICITARIO)	18/12/2007	C	11

Ciudad	Cóg. Parada	Nombre/Dirección	Modelo	Fecha Activo	localiz	ANTIG
GETAFE	8233	AVDA. DE LOS REYES CATÓLICOS PASADO	MU Poste (Tipo II) (NO PUBLICITARI	07/06/2004	U	15
GETAFE	8234	AVDA. REYES CATÓLICOS	MU Poste (Tipo II) (NO PUBLICITARI	07/06/2004	U	15
GETAFE	8240	AVDA. DE LOS ESTUDIANTES ESQ. C/ LEGA	MU Poste (Tipo II) (NO PUBLICITARI	19/07/2007	U	12
GETAFE	8244	AVDA. DE LAS VASCONGADAS, 17	MU Poste (Tipo II) (NO PUBLICITARI	18/06/2003	U	16
GETAFE	8246	AVDA. DE LAS CIUDADES, 96	MU Poste (Tipo II) (NO PUBLICITARI	23/05/2003	U	16
GETAFE	8247	CARRETERA GETAFE-PERALES DEL RÍO DIRE	MU Poste (Tipo III) (NO PUBLICITARI	09/06/2004	U	15
GETAFE	8248	CTRA. DE PERALES BAJO CERRO DE LOS ÁN	MU Poste (Tipo II) (NO PUBLICITARI	09/06/2004	U	15
GETAFE	8250	C. JOHN LENNON BASE AÉREA	MU Poste (Tipo II) (NO PUBLICITARI	10/12/2012	U	6
GETAFE	8251	CTRA. M-406 PASEO DE JOHN LENNON CA	MU Poste (Tipo III) (NO PUBLICITARI	23/05/2003	C	16
GETAFE	8254	AVENIDA DE LA LIBERTAD, S/N ESQ. C/ OR	MU Poste (Tipo II) (NO PUBLICITARI	30/05/2003	U	16
GETAFE	8255	AVDA. JUAN CARLOS I ESQ. C/ COBRE	MU Poste (Tipo II) (NO PUBLICITARI	14/05/2003	U	16
GETAFE	8257	AVDA. JUAN CARLOS I ESQ. C/ AZURITA	MU Poste (Tipo II) (NO PUBLICITARI	14/05/2003	U	16
GETAFE	8259	AVDA. JUAN CARLOS I, 1 ESQ. AVDA. DE LA	MU Poste (Tipo III) (NO PUBLICITARI	06/05/2003	U	16
GETAFE	8261	AVDA. JUAN CARLOS I FRENTE C/ TARARIN	MU Poste (Tipo II) (NO PUBLICITARI	23/05/2003	U	16
GETAFE	8262	AVDA. JUAN CARLOS I ESQ. C/ FUENTE DE	MU Poste (Tipo II) (NO PUBLICITARI	27/09/2003	U	15
GETAFE	8267	AVDA. DE LAS ARCAS DEL AGUA ESQ. C/ AN	MU Poste (Tipo II) (NO PUBLICITARI	14/05/2003	U	16
GETAFE	8269	AVDA. DE LAS ARCAS DEL AGUA LATERAL D	MU Poste (Tipo II) (NO PUBLICITARI	14/05/2003	U	16
GETAFE	8270	AVDA. DE LAS ARCAS DEL AGUA ESQ. C/ JU	MU Poste (Tipo II) (NO PUBLICITARI	14/05/2003	U	16
GETAFE	8273	AVDA. DE LA LIBERTAD ESQ. C/ FORMAX	MU Poste (Tipo II) (NO PUBLICITARI	09/05/2003	U	16
GETAFE	8274	CTRA. A-42 KM 15	MU Poste (Tipo II) (NO PUBLICITARI	26/11/2013	C	5
GETAFE	8275	AVDA. DE LA LIBERTAD ESQ. C/ LAGO AZUL	MU Poste (Tipo II) (NO PUBLICITARI	14/05/2003	U	16
GETAFE	8276	AVDA. DE LA LIBERTAD ESQ. C/ LUNA NEGR	MU Poste (Tipo II) (NO PUBLICITARI	14/05/2003	U	16
GETAFE	8282	PASEO JUAN JOSÉ ROSÓN ESQ. AVDA. JUA	MU Poste (Tipo II) (NO PUBLICITARI	06/05/2003	U	16
GETAFE	8283	PLAZA DE LAS CUETAS, 11 SEMIESQUINA C	MU Poste (Tipo II) (NO PUBLICITARI	04/02/2009	U	10
GETAFE	8285	AVDA. JUAN CARLOS I ESQ. C/ TESEO	MU Poste (Tipo II) (NO PUBLICITARI	23/05/2003	U	16
GETAFE	8286	C/ RAMÓN Y CAJAL, 18 ESQ. C/ NUÑEZ DE	MU Poste (Tipo III) (NO PUBLICITARI	06/06/2003	U	16

Ciudad	Cóg. Parada	Nombre/Dirección	Modelo	Fecha Activo	localiz	ANTIG
GETAFE	8290	C/ SAN JOSE DE CALASANZ	MU Poste (Tipo III) (NO PUBLICITARIO)	06/06/2003	U	16
GETAFE	8298	C/ CARPINTEROS, 38 C/ FUNDIDORES	MU Poste (Tipo II) (NO PUBLICITARIO)	23/05/2003	U	16
GETAFE	8299	ANTIUGA CARRETERA M-403 ESQ. C/ ARQU	MU Poste (Tipo II) (NO PUBLICITARIO)	22/05/2003	U	16
GETAFE	8308	CTRA. M-406 PASEO DE JOHN LENNON ESQ	MU Poste (Tipo II) (NO PUBLICITARIO)	23/05/2003	U	16
GETAFE	8312	C/ CARPINTEROS POLÍGONO INDUSTRIAL	MU Poste (Tipo II) (NO PUBLICITARIO)	28/11/2012	U	6
GETAFE	8313	AVDA. DEL GENERAL PALACIOS ESQ. C/ CA	MU Poste (Tipo II) (NO PUBLICITARIO)	06/06/2003	U	16
GETAFE	8315	C/ JUAN DE LA CIERVA FRENTE Nº 54	MU Poste (Tipo II) (NO PUBLICITARIO)	06/06/2003	U	16
GETAFE	8318	C/ CARPINTEROS ESQ. C/ HERREROS	MU Poste (Tipo II) (NO PUBLICITARIO)	23/05/2003	U	16
GETAFE	8319	AVDA. DE LOS ANGELES PLAZA DE ESPAÑA	MU Poste (Tipo II) (NO PUBLICITARIO)	06/06/2003	U	16
GETAFE	8320	AVDA. DE LOS ANGELES, 29 ESQ. C/ ARAGO	MU Poste (Tipo III) (NO PUBLICITARIO)	06/06/2003	U	16
GETAFE	8321	AVDA. DE LOS ANGELES ESQ. C/ PLUS ULTR	MU Poste (Tipo II) (NO PUBLICITARIO)	06/06/2003	U	16
GETAFE	8333	AVDA. DE LAS CIUDADES FRENTE RESIDENC	MU Poste (Tipo II) (NO PUBLICITARIO)	19/02/2004	U	15
GETAFE	8335	AVDA. DE LAS CIUDADES, 10	MU Poste (Tipo II) (NO PUBLICITARIO)	19/02/2004	U	15
GETAFE	8337	AVDA. DE LAS CIUDADES, 30	MU Poste (Tipo III) (NO PUBLICITARIO)	28/11/2012	U	6
GETAFE	8339	C/ VASCONGADAS ESQ. C/ ZARAGOZA	MU Poste (Tipo II) (NO PUBLICITARIO)	23/05/2003	U	16
GETAFE	8341	C/ CARPINTEROS ESQ. C/ FUNDIDORES	MU Poste (Tipo II) (NO PUBLICITARIO)	10/10/2003	Z	15
GETAFE	8342	PASEO JUAN JOSÉ ROSÓN ESQ. C/ AVDA. D	MU Poste (Tipo II) (NO PUBLICITARIO)	06/05/2003	U	16
GETAFE	8343	SENDA PAYASO CHARLIE RIVEL ESQ. CALLE	MU Poste (Tipo II) (NO PUBLICITARIO)	30/05/2003	U	16
GETAFE	8344	AVDA. JUAN CARLOS I ESQ. C/ APOLO	MU Poste (Tipo III) (NO PUBLICITARIO)	28/11/2012	U	6
GETAFE	8346	CTRA. ANDALUCÍA VÍA DE SERVICIO CERRO	MU Poste (Tipo II) (NO PUBLICITARIO)	09/06/2004	C	15
GETAFE	8347	CTRA- N-IV (VIA DE SERVICIO) KM. 13,200	MU Poste (Tipo III) (NO PUBLICITARIO)	07/06/2004	U	15
GETAFE	8348	C/ MAGDALENA ESQ. C/ ARBOLEDA	MU Poste (Tipo II) (NO PUBLICITARIO)	22/07/2003	U	16
GETAFE	8349	PZA. DE LAS CUESTAS, 6 C/ CUESTAS ALTAS	MU Poste (Tipo II) (NO PUBLICITARIO)	08/06/2004	U	15
LEGANÉS	8353	CALLE TORRES QUEVEDO ESQ. AVENIDA RE	MU Poste (Tipo II) (NO PUBLICITARIO)	11/01/2011	U	8
SAN SEBASTIÁN DE LOS REYES	8358	C/ MANUEL DE FALLA, 50. INSTITUTO	MU Poste (Tipo III) (NO PUBLICITARIO)	21/05/2014	U	5
SAN SEBASTIÁN DE LOS REYES	8359	AVDA.DE VALDELASFUENTES ANTES DE AV	MU Poste (Tipo II) (NO PUBLICITARIO)	03/04/2001	U	18

Ciudad	Cóg. Parada	Nombre/Dirección	Modelo	Fecha Activo	localiz	ANTIG
VILLAVICIOSA DE ODÓN	8401	C/ MIÑO, 102 URB. EL BOSQUE	MU Poste (Tipo II) (NO PUBLICITARIO)	19/09/2003	U	15
VILLAVICIOSA DE ODÓN	8407	C/ MIÑO FRENTE C/ DEL TER	MU Poste (Tipo II) (NO PUBLICITARIO)	12/09/2003	U	15
ALCORCÓN	8422	AV. DE LOS CASTILLOS ESQ. AVDA. DE LA L	MU Poste (Tipo II) (NO PUBLICITARIO)	22/01/2002	U	17
ALCORCÓN	8424	AV. DE LOS CASTILLOS PASADA ESQ. C/ PA	MU Poste (Tipo II) (NO PUBLICITARIO)	22/01/2002	U	17
ALCORCÓN	8427	C/ POLVORANCA SERVICIOS MUNICIPALES	MU Poste (Tipo II) (NO PUBLICITARIO)	18/01/2002	U	17
ALCORCÓN	8428	C/ LAS FABRICAS ESQ. C/ PINTORES	MU Poste (Tipo II) (NO PUBLICITARIO)	30/01/2002	U	17
ALCORCÓN	8433	C/ LAS INDUSTRIAS PDO. ESQ. C/ FRAGUAS	MU Poste (Tipo II) (NO PUBLICITARIO)	27/06/2002	U	17
ALCORCÓN	8434	ANTIGUA N-V VIVERO	MU Poste (Tipo II) (NO PUBLICITARIO)	30/01/2002	U	17
ALCORCÓN	8436	ANTIGUA N-V FRENTE VIVERO	MU Poste (Tipo II) (NO PUBLICITARIO)	30/01/2002	U	17
ALCORCÓN	8469	CTRA. M-501 FRENTE CAMINO DE ALCORC	MU Poste (Tipo II) (NO PUBLICITARIO)	16/01/2002	C	17
ALCORCÓN	8477	C/ CÁCERES, 14 FRENTE C/ TORRIJOS	MU Poste (Tipo II) (NO PUBLICITARIO)	30/01/2002	U	17
ALCORCÓN	8482	AV. DE LOS CANTOS ESQ. C/ CERRAJON	MU Poste (Tipo III) (NO PUBLICITARIO)	22/01/2002	U	17
ALCORCÓN	8483	AV. DE LOS CANTOS SUPERMERCADO MER	MU Poste (Tipo II) (NO PUBLICITARIO)	22/01/2002	U	17
ALCORCÓN	8486	AV. DE LOS CANTOS POLIDEPORTIVO	MU Poste (Tipo III) (NO PUBLICITARIO)	22/01/2002	U	17
ALCORCÓN	8490	AVDA. ALCALDE JOSÉ ARANDA, 4	MU Poste (Tipo II) (NO PUBLICITARIO)	30/01/2002	U	17
ALCORCÓN	8491	C/ POLVORANCA AMBULATORIO	MU Poste (Tipo II) (NO PUBLICITARIO)	04/02/2002	U	17
ALCORCÓN	8510	C/ CARBALLINO ESQ. C/ JOSÉ ANTONIO	MU Poste (Tipo II) (NO PUBLICITARIO)	30/01/2002	U	17
ALCORCÓN	8530	C/ DE LOS CANTOS ESQ C/ ZAMORA	MU Poste (Tipo II) (NO PUBLICITARIO)	09/05/2002	U	17
ALCORCÓN	8544	HIPERCOR	MU Poste (Tipo II) (NO PUBLICITARIO)	30/01/2002	U	17
MÓSTOLES	8559	AVDA. SIMÓN HERNÁNDEZ ESQ. C/ MARIB	MU Poste (Tipo II) (NO PUBLICITARIO)	27/06/2002	U	17
MÓSTOLES	8564	C/ CARLOS V ANTES CALLE EMPECINADO	MU Poste (Tipo III) (NO PUBLICITARIO)	12/03/2002	U	17
MÓSTOLES	8568	CTRA- M-506 POLÍGONO FUENSANTA	MU Poste (Tipo III) (NO PUBLICITARIO)	12/03/2002	U	17
MÓSTOLES	8569	CTRA- M-506 POLÍGONO FUENSANTA	MU Poste (Tipo II) (NO PUBLICITARIO)	12/03/2002	U	17
MÓSTOLES	8574	ALCALDE DE ZALAMEA CENTRO TERCERA E	MU Poste (Tipo III) (NO PUBLICITARIO)	10/04/2002	U	17
MÓSTOLES	8576	C/ ARROYOMOLINOS ESQ. ALFONSO XII	MU Poste (Tipo II) (NO PUBLICITARIO)	10/04/2002	U	17
MÓSTOLES	8577	C/ ARROYOMOLINOS POLÍGONO INDUSTRI	MU Poste (Tipo II) (NO PUBLICITARIO)	01/04/2002	U	17

Ciudad	Cóg. Parada	Nombre/Dirección	Modelo	Fecha Activo	localiz	ANTIG
MÓSTOLES	8579	C/ DE LAS PALMAS, 66 CARRETERA MORAL	MU Poste (Tipo II) (NO PUBLICITARIO)	26/02/2008	U	11
MÓSTOLES	8581	C/ DE LAS PALMAS DESPUÉS C/ HUMANES	MU Poste (Tipo II) (NO PUBLICITARIO)	14/03/2002	U	17
MÓSTOLES	8583	C/ CARTAYA	MU Poste (Tipo II) (NO PUBLICITARIO)	07/10/2005	U	13
MÓSTOLES	8588	C/ VERACRUZ ANTES C/ DE LAS PALMAS	MU Poste (Tipo III) (NO PUBLICITARIO)	14/03/2002	U	17
MÓSTOLES	8589	C/ VERACRUZ FRENTE C/ ALFONSO XIII	MU Poste (Tipo II) (NO PUBLICITARIO)	14/03/2002	U	17
MÓSTOLES	8595	C/ RIO EBRO HOSPITAL ESQ. C/ RIO DUERO	MU Poste (Tipo II) (NO PUBLICITARIO)	20/03/2002	U	17
MÓSTOLES	8597	C/ ALFONSO XII, 4 ESQ. AVDA. DOS DE MAYO	MU Poste (Tipo II) (NO PUBLICITARIO)	27/05/2008	U	11
MÓSTOLES	8626	C/ DEL CID CAMPEADOR POLIDEPORTIVO	MU Poste (Tipo II) (NO PUBLICITARIO)	01/04/2002	U	17
MÓSTOLES	8627	C/ CID CAMPEADOR JUNTO COPACABANA	MU Poste (Tipo II) (NO PUBLICITARIO)	10/04/2002	U	17
MÓSTOLES	8629	C/ MAGALLANES COLEGIO COVETA	MU Poste (Tipo II) (NO PUBLICITARIO)	10/04/2002	U	17
MÓSTOLES	8632	M-856, KM.1,8 PINARES LLANOS	MU Poste (Tipo II) (NO PUBLICITARIO)	05/04/2002	C	17
MÓSTOLES	8640	AVENIDA DE LOS SAUCES FRENTE EL NÚMERO 1	MU Poste (Tipo II) (NO PUBLICITARIO)	08/03/2002	Z	17
MÓSTOLES	8641	C/ MIMOSAS ESQ. AVDA. DE LOS SAUCES	MU Poste (Tipo II) (NO PUBLICITARIO)	08/03/2002	Z	17
MÓSTOLES	8646	AVDA. DE LOS ROSALES PARQUE COIMBRA	MU Poste (Tipo III) (NO PUBLICITARIO)	05/10/2009	U	9
MÓSTOLES	8650	C/ ENCINAS, 32	MU Poste (Tipo II) (NO PUBLICITARIO)	24/10/2003	Z	15
MÓSTOLES	8651	C/ DE LOS FRESNOS, 21 ESQ. C/ DE LAS ENCINAS	MU Poste (Tipo II) (NO PUBLICITARIO)	08/03/2002	Z	17
POZUELO DE ALARCÓN	8661	CARRETERA DE MAJADAHONDA-LAS ROZAS	MU Poste (Tipo III) (NO PUBLICITARIO)	15/10/2010	C	8
POZUELO DE ALARCÓN	8664	ROTONDA AVDA. DE RODAJOS APARTADO	MU Poste (Tipo II) (NO PUBLICITARIO)	08/10/2002	C	16
POZUELO DE ALARCÓN	8666	ENTRADA URB. PRADO SOMOSAGUAS	MU Poste (Tipo III) (NO PUBLICITARIO)	09/10/2002	U	16
POZUELO DE ALARCÓN	8667	ENTRADA URB. PRADO SOMOSAGUAS	MU Poste (Tipo III) (NO PUBLICITARIO)	08/10/2002	Z	16
POZUELO DE ALARCÓN	8668	C/ PRADO DEL REY URB. PRADO SOMOSAGUAS	MU Poste (Tipo II) (NO PUBLICITARIO)	09/10/2002	Z	16
POZUELO DE ALARCÓN	8669	C/ SOLANO C.COMERCIAL PRADO SOMOSAGUAS	MU Poste (Tipo II) (NO PUBLICITARIO)	09/10/2002	Z	16
POZUELO DE ALARCÓN	8670	C/ SOLANO ZOCO SOMOSAGUAS	MU Poste (Tipo II) (NO PUBLICITARIO)	09/10/2002	Z	16
POZUELO DE ALARCÓN	8671	C/ SOLANO C. COMERCIAL	MU Poste (Tipo II) (NO PUBLICITARIO)	09/10/2002	Z	16
POZUELO DE ALARCÓN	8682	CTRA. M-508 UNIVERSIDAD SOMOSAGUAS	MU Poste (Tipo II) (NO PUBLICITARIO)	16/10/2002	U	16
POZUELO DE ALARCÓN	8683	CTRA. M-508 DESVIO SOMOSAGUAS NOROCCIDENTAL	MU Poste (Tipo III) (NO PUBLICITARIO)	31/10/2002	U	16

Ciudad	Cóg. Parada	Nombre/Dirección	Modelo	Fecha Activo	localiz	ANTIG
POZUELO DE ALARCÓN	8685	CTRA. M-508 FRENTE C/ VALDEOLMOS	MU Poste (Tipo II) (NO PUBLICITARI	27/09/2002	U	16
POZUELO DE ALARCÓN	8686	CTRA. M-508, 51 ESQ. VALDOLMOS	MU Poste (Tipo II) (NO PUBLICITARI	27/09/2002	U	16
POZUELO DE ALARCÓN	8690	C/ MARÍA BENÍTEZ PASADO CTRA. BENÍTEZ	MU Poste (Tipo III) (NO PUBLICITARI	03/10/2002	U	16
POZUELO DE ALARCÓN	8691	C/ MARIA BENITEZ, 100	MU Poste (Tipo III) (NO PUBLICITARI	04/10/2002	U	16
POZUELO DE ALARCÓN	8697	CARRETERA M-508, KM. 2,400 ESQ. AVDA.	MU Poste (Tipo III) (NO PUBLICITARI	08/10/2002	C	16
POZUELO DE ALARCÓN	8698	CTRA. M-502 LA SER	MU Poste (Tipo III) (NO PUBLICITARI	31/10/2002	C	16
POZUELO DE ALARCÓN	8703	CTRA. BOADILLA CON POZUELO	MU Poste (Tipo III) (NO PUBLICITARI	23/10/2002	U	16
POZUELO DE ALARCÓN	8704	CTRA. M-513, 0,025 CRUCE CARRETERA M	MU Poste (Tipo II) (NO PUBLICITARI	23/10/2002	C	16
POZUELO DE ALARCÓN	8708	CARRETERA M-502, KM. 3,500 GLORIETA F	MU Poste (Tipo II) (NO PUBLICITARI	08/10/2002	C	16
POZUELO DE ALARCÓN	8716	M-502 KM. 4400 COLEGIO RETAMAR POZU	MU Poste (Tipo III) (NO PUBLICITARI	14/10/2004	C	14
POZUELO DE ALARCÓN	8717	CTRA. CARABANCHEL. PK. 4,400 CTRA. M-5	MU Poste (Tipo III) (NO PUBLICITARI	21/10/2014	C	4
POZUELO DE ALARCÓN	8722	M-513 CRUCE CON CTRA. M-503	MU Poste (Tipo II) (NO PUBLICITARI	23/10/2002	C	16
POZUELO DE ALARCÓN	8724	CTRA. M-513 LOS ALQUILUCES. PUERTAS	MU Poste (Tipo II) (NO PUBLICITARI	23/10/2002	C	16
POZUELO DE ALARCÓN	8729	C/ BURGOS PDO. ESQ. C/ SALAMANCA	MU Poste (Tipo III) (NO PUBLICITARI	22/10/2002	U	16
POZUELO DE ALARCÓN	8731	C/ BURGOS, 33 ESQ. C/ PALENCIA	MU Poste (Tipo III) (NO PUBLICITARI	23/10/2002	U	16
POZUELO DE ALARCÓN	8733	C/ VALLADOLID ESQ. C/ BURGOS	MU Poste (Tipo II) (NO PUBLICITARI	22/10/2002	U	16
POZUELO DE ALARCÓN	8740	CTRA. M-513, 1,9 MONTE ALINA	MU Poste (Tipo II) (NO PUBLICITARI	23/10/2002	C	16
POZUELO DE ALARCÓN	8772	CARRETERA M-511 CUARTEL RETAMARES	MU Poste (Tipo II) (NO PUBLICITARI	20/09/2010	C	8
POZUELO DE ALARCÓN	8773	CARRETERA M-511 FRENTE CUARTELES RE	MU Poste (Tipo II) (NO PUBLICITARI	24/10/2008	U	10
POZUELO DE ALARCÓN	8774	CARRETERA M-511 REGIMIENTO DE CABAL	MU Poste (Tipo II) (NO PUBLICITARI	20/09/2010	U	8
POZUELO DE ALARCÓN	8775	CARRETERA M-511 FRENTE REGIMIENTO C	MU Poste (Tipo II) (NO PUBLICITARI	24/10/2008	U	10
MAJADAHONDA	8790	CTRA. M-503 FRENTE ENT. URB. PINAR PLA	MU Poste (Tipo III) (NO PUBLICITARI	20/03/2002	U	17
MAJADAHONDA	8800	CARRETERA A BOADILLA JUNTO A HIDROEI	MU Poste (Tipo II) (NO PUBLICITARI	26/03/2002	C	17
MAJADAHONDA	8801	CARRETERA M-516, P.K. 0,100 JUNTO HIDR	MU Poste (Tipo III) (NO PUBLICITARI	26/03/2002	C	17
BOADILLA DEL MONTE	8818	C/ VALLEFRANCO , 93 ESQ. C/ VALLE DEL S	MU Poste (Tipo II) (NO PUBLICITARI	01/07/2004	U	15
BOADILLA DEL MONTE	8819	C/ VALLEFRANCO , 54 PDO. ESQ. C/ VALLE	MU Poste (Tipo II) (NO PUBLICITARI	01/07/2004	U	15

Ciudad	Cóg. Parada	Nombre/Dirección	Modelo	Fecha Activo	localiz	ANTIG
BOADILLA DEL MONTE	8822	C/ VALLEFRANCO PDO. ESQ. C/ VALLE DEL	MU Poste (Tipo II) (NO PUBLICITARI	02/07/2004	U	15
MÓSTOLES	8825	C/ VELAZQUEZ ESQ C/ SOROLLA-MOSTOLE	MU Poste (Tipo II) (NO PUBLICITARI	10/09/2014	U	4
BOADILLA DEL MONTE	8828	C/ VALLEFRANCO ESQ. C/ VALLE DEL MORO	MU Poste (Tipo II) (NO PUBLICITARI	02/07/2004	Z	15
BOADILLA DEL MONTE	8829	C/ VALLEFRANCO , 2 C/ VALLE DEL ANSO	MU Poste (Tipo II) (NO PUBLICITARI	02/07/2004	Z	15
BOADILLA DEL MONTE	8836	C/ RÍO TAJO, 28 ESQ. C/ RÍO ULLA	MU Poste (Tipo II) (NO PUBLICITARI	11/02/2004	Z	15
BOADILLA DEL MONTE	8839	CALLE RÍO TAJO, 42. RÍO EUME	MU Poste (Tipo II) (NO PUBLICITARI	03/12/2014	U	4
BOADILLA DEL MONTE	8844	C/ RÍO TAJO, 56 C/ RÍO JARAMA	MU Poste (Tipo II) (NO PUBLICITARI	11/02/2004	Z	15
BOADILLA DEL MONTE	8847	C/ RIO TAJO , 59 ESQ. C/ RIO GUADALETE	MU Poste (Tipo II) (NO PUBLICITARI	06/06/2003	U	16
BOADILLA DEL MONTE	8849	C/ RÍO TAJO, 71 PASADO RÍO TER	MU Poste (Tipo III) (NO PUBLICITARI	06/06/2003	U	16
ALCORCÓN	8858	AVDA. DE LOS ROBLES COLEGIO Nª Sª DE R	MU Poste (Tipo II) (NO PUBLICITARI	18/01/2002	U	17
ALCORCÓN	8859	C/ DE LO ROBLES PABELLÓN DEPORTIVO	MU Poste (Tipo II) (NO PUBLICITARI	18/01/2002	U	17
ALCORCÓN	8871	AVENIDA DE LAS RETAMAS INSTITUTO	MU Poste (Tipo II) (NO PUBLICITARI	18/01/2002	U	17
BOADILLA DEL MONTE	8872	AV.MONTE SEGOVIA - MONTE NEGRILLO	MU Poste (Tipo II) (NO PUBLICITARI	19/08/2014	U	4
BOADILLA DEL MONTE	8874	AVDA. MONTE SEGOVIA FRENTE SDA. C/ M	MU Poste (Tipo II) (NO PUBLICITARI	29/06/2004	U	15
BOADILLA DEL MONTE	8876	C/ VALLE DEL TORMES, 37 PDO. ESQ. C/ VA	MU Poste (Tipo II) (NO PUBLICITARI	30/06/2004	Z	15
BOADILLA DEL MONTE	8877	URB. LAS LOMAS C/ VALLE DE TORMES ESQ	MU Poste (Tipo II) (NO PUBLICITARI	29/09/2004	Z	14
BOADILLA DEL MONTE	8881	C/ VALLE DEL TORMES, 14 PDO. ESQ. C/ DE	MU Poste (Tipo II) (NO PUBLICITARI	30/06/2004	U	15
BOADILLA DEL MONTE	8883	AVDA. DE LAS LOMAS VALLE DEL TORMES	MU Poste (Tipo II) (NO PUBLICITARI	18/02/2013	Z	6
BOADILLA DEL MONTE	8892	AVDA. VALDEPASTORES FRENTE C/ ISLAS N	MU Poste (Tipo II) (NO PUBLICITARI	11/02/2004	Z	15
BOADILLA DEL MONTE	8895	M-516 KM. 2,600 URB. MONTE LAS ENCIN	MU Poste (Tipo II) (NO PUBLICITARI	02/07/2004	C	15
ALCORCÓN	8897	AVDA. DEL CASTILLO URBANIZACIÓN CAM	MU Poste (Tipo III) (NO PUBLICITARI	24/01/2002	U	17
MÓSTOLES	8899	CTRA. M-506. POL. IND. PUERTO NAVAFR	MU Poste (Tipo III) (NO PUBLICITARI	09/09/2016	C	2
ALCORCÓN	8901	M-501 KM.41 RESIDENCIAL CAMPODÓN	MU Poste (Tipo III) (NO PUBLICITARI	24/01/2002	C	17
VILLAVICIOSA DE ODÓN	8903	CTRA. M-501, 5,9 URB. EL CASTILLO	MU Poste (Tipo II) (NO PUBLICITARI	12/09/2003	U	15
ALCORCÓN	8923	AV. DE LA LIBERTAD ESQ. CALLE MERCURI	MU Poste (Tipo III) (NO PUBLICITARI	22/01/2002	U	17
BRUNETE	8930	C/ REAL DE SAN SEBASTIÁN, 27 ESQ. C/ AM	MU Poste (Tipo II) (NO PUBLICITARI	30/01/2004	U	15

Ciudad	Cóg. Parada	Nombre/Dirección	Modelo	Fecha Activo	localiz	ANTIG
VILLANUEVA DE LA CAÑADA	8946	C/ DE LAS ERAS DE MÓSTOLES FRENTE AM	MU Poste (Tipo II) (NO PUBLICITARI	28/10/2002	U	16
NAVALCARNERO	8949	C/ CHARCONES, 5 ESQ. AVDA. DE LA CONS	MU Poste (Tipo II) (NO PUBLICITARI	06/11/2002	U	16
NAVALCARNERO	8951	CAMINOS DE CASARRUBIOS ESQ. PASEO D	MU Poste (Tipo II) (NO PUBLICITARI	23/02/2006	U	13
NAVALCARNERO	8952	CAMINO DE CASARRUBIOS ESQ. P. DE ALP	MU Poste (Tipo II) (NO PUBLICITARI	05/11/2002	U	16
NAVALCARNERO	8955	Cº DEL MOLINO C/ JACINTO GONZÁLEZ	MU Poste (Tipo II) (NO PUBLICITARI	05/11/2002	U	16
NAVALCARNERO	8956	Cº DEL MOLINO PDO. ESQ. CUESTA DEL AG	MU Poste (Tipo III) (NO PUBLICITAR	05/11/2002	U	16
NAVALCARNERO	8959	C/ RONDA DEL CONCEJO , 21	MU Poste (Tipo II) (NO PUBLICITARI	31/01/2006	U	13
NAVALCARNERO	8960	RONDA DEL CONCEJO ESQ. C/ POZO DEL C	MU Poste (Tipo II) (NO PUBLICITARI	05/11/2002	U	16
NAVALCARNERO	8961	M-404 KM. 2 LAS GRANJAS-NAVALCARNER	MU Poste (Tipo II) (NO PUBLICITARI	21/06/2004	C	15
NAVALCARNERO	8962	M-404 KM. 2 LAS GRANJAS-NAVALCARNER	MU Poste (Tipo III) (NO PUBLICITAR	18/11/2002	C	16
NAVALCARNERO	8964	C/ BUENAVISTA ESQ. C/ CAMINO DEL PIJO	MU Poste (Tipo II) (NO PUBLICITARI	05/11/2002	U	16
NAVALCARNERO	8965	RONDA DE SAN JUAN ESQ. Pº DE LA ESTAC	MU Poste (Tipo III) (NO PUBLICITAR	05/11/2002	U	16
NAVALCARNERO	8967	C/ BUENAVISTA FRENTE TRANSFORMADOR	MU Poste (Tipo II) (NO PUBLICITARI	18/11/2002	U	16
NAVALCARNERO	8971	CTRA. N-V KM. 27,500 CENTRO PENITENCI	MU Poste (Tipo III) (NO PUBLICITAR	10/06/2004	C	15
NAVALCARNERO	8973	CARRETERA A-5, P.K. 25,200 PASADO PUEN	MU Poste (Tipo II) (NO PUBLICITARI	31/10/2007	C	11
MÓSTOLES	8974	ANTIGUA N-V ROSNI	MU Poste (Tipo II) (NO PUBLICITARI	10/04/2002	U	17
MÓSTOLES	8975	ANTIGUA N-V FRENTE "ROSNI"	MU Poste (Tipo III) (NO PUBLICITAR	10/04/2002	U	17
MÓSTOLES	8976	ANTIGUA N-V CITRÖEN	MU Poste (Tipo II) (NO PUBLICITARI	10/04/2002	U	17
MÓSTOLES	8977	ANTIGUA N-V FRENTE "CITRÖEN"	MU Poste (Tipo II) (NO PUBLICITARI	10/04/2002	U	17
ALCORCÓN	8978	AVDA. MÓSTOLES- LAS RETAMAS	MU Poste (Tipo III) (NO PUBLICITAR	07/07/2014	U	5
ALCORCÓN	8979	AVDA. MÓSTOLES-LAS RETAMAS	MU Poste (Tipo III) (NO PUBLICITAR	07/07/2014	U	5
VILLANUEVA DE LA CAÑADA	8980	M-513 ENTRADA URB. GUADAMONTE	MU Poste (Tipo II) (NO PUBLICITARI	18/11/2002	C	16
VILLANUEVA DE LA CAÑADA	8981	M-513 FRENTE URB. GUADAMONTE	MU Poste (Tipo III) (NO PUBLICITAR	18/11/2002	C	16
GETAFE	8989	AVDA. JUAN CARLOS I C/ ARCAS DEL AGUA	MU Poste (Tipo II) (NO PUBLICITARI	23/05/2003	U	16
GETAFE	8990	C/ ALICANTE ESQ. AVDA. DE PLUS ULTRA	MU Poste (Tipo II) (NO PUBLICITARI	06/06/2003	U	16
VILLALBILLA	8993	ENTRADA URB. EL ROBLEDAL	MU Poste (Tipo II) (NO PUBLICITARI	07/03/2002	Z	17

Ciudad	Cóg. Parada	Nombre/Dirección	Modelo	Fecha Activo	localiz	ANTIG
VILLALBILLA	8996	CTRA.M-233 EL GURUGÚ	MU Poste (Tipo II) (NO PUBLICITARIO)	21/10/2003	C	15
VILLALBILLA	8997	M-213 KM. 0,100 EL GURUGÚ GASOLINERA	MU Poste (Tipo III) (NO PUBLICITARIO)	07/03/2002	C	17
VILLALBILLA	8998	CARRETERA M-300, KM. 22,850 FRENTE DE	MU Poste (Tipo II) (NO PUBLICITARIO)	10/04/2008	C	11
MÓSTOLES	9000	CALLE OLÍMPICA ESQ. CALLE ALBERTO CON	MU Poste (Tipo II) (NO PUBLICITARIO)	08/09/2011	U	7
TORRES DE LA ALAMEDA	9004	C/ ALAMEDA, 2	MU Poste (Tipo II) (NO PUBLICITARIO)	08/03/2002	T	17
VILLANUEVA DE LA CAÑADA	9005	C/ CASTILLO DE SIGÜENZA ESQ. C/ CASTILL	MU Poste (Tipo III) (NO PUBLICITARIO)	30/10/2002	Z	16
VILLANUEVA DE LA CAÑADA	9006	VALLE DEL RONCAL. COLEGIO	MU Poste (Tipo III) (NO PUBLICITARIO)	09/09/2013	Z	5
PARACUELLOS DE JARAMA	9009	AVDA. PUENTE DE LOS VIVEROS, 49 URB. L	MU Poste (Tipo II) (NO PUBLICITARIO)	05/12/2003	U	15
GETAFE	9024	C/ JUAN DE MAIRENA ESQ. C/ SAETA	MU Poste (Tipo II) (NO PUBLICITARIO)	10/06/2003	Z	16
GETAFE	9025	C/ JUAN DE MAIRENA, 11 ESQ. C/ MADRE I	MU Poste (Tipo II) (NO PUBLICITARIO)	03/01/2005	U	14
MÓSTOLES	9040	AVDA. OLÍMPICA, 21 CENTRO COMERCIAL	MU Poste (Tipo II) (NO PUBLICITARIO)	16/10/2008	U	10
POZUELO DE ALARCÓN	9052	AVDA. JUAN XXIII ESQ. C/ BULARDAS	MU Poste (Tipo III) (NO PUBLICITARIO)	16/10/2002	U	16
LEGANÉS	9074	AVDA. DE FRANCIA PDO. ESQ. C/ POLONIA	MU Poste (Tipo II) (NO PUBLICITARIO)	22/04/2003	U	16
TRES CANTOS	9087	AVDA. DE LOS ARTESANOS SEMIESQ. MON	MU Poste (Tipo II) (NO PUBLICITARIO)	02/10/2003	U	15
TORRELODONES	9104	CALLE JOSÉ MARÍA UNCETA FRENTE COLEG	MU Poste (Tipo II) (NO PUBLICITARIO)	16/09/2011	U	7
MANZANARES EL REAL	9109	M-608 DIRECCION MANZANARES A SOTO I	MU Poste (Tipo III) (NO PUBLICITARIO)	13/10/2014	C	4
SOTO DEL REAL	9112	M-609 KM. 7,500 COLONIA LA SOLANA	MU Poste (Tipo II) (NO PUBLICITARIO)	23/12/2004	U	14
SOTO DEL REAL	9114	CARRETERA M-611, PK. 0,900 URB. VISTAR	MU Poste (Tipo II) (NO PUBLICITARIO)	23/12/2004	U	14
MIRAFLORES DE LA SIERRA	9115	M-611 KM. 7,100 FRENTE URB. CERRO DE	MU Poste (Tipo II) (NO PUBLICITARIO)	12/01/2005	C	14
MIRAFLORES DE LA SIERRA	9116	M-610 KM. 20,500 FRENTE BAR LA LINEA	MU Poste (Tipo II) (NO PUBLICITARIO)	12/01/2005	T	14
MIRAFLORES DE LA SIERRA	9117	M-610 KM. 19,100 URB. SOL Y CAMPO	MU Poste (Tipo II) (NO PUBLICITARIO)	12/01/2005	C	14
BUSTARVIEJO	9118	C/ SAN SEBASTIAN. BUSTARVIEJO. LA MAR	MU Poste Pamam (NO PUBLICITARIO)	26/02/2014	U	5
NAVALAFUENTE	9126	C/ ERAS DE ABAJO. NAVALAFUENTE-CUATR	MU Poste Pamam (NO PUBLICITARIO)	19/02/2014	T	5
COSLADA	9129	C/ COLOMBIA ESQ. JESÚS DE SAN ANTONIO	MU Poste (Tipo III) (NO PUBLICITARIO)	12/12/2001	U	17
PEDREZUELA	9142	C/ LAS ERAS. AVDA. MADRID	MU Poste (Tipo III) (NO PUBLICITARIO)	03/04/2014	U	5
COLMENAREJO	9146	C/ MARAVILLAS- CENTRO DE SALUD	MU Poste (Tipo III) (NO PUBLICITARIO)	28/01/2014	U	5

Ciudad	Cóg. Parada	Nombre/Dirección	Modelo	Fecha Activo	localiz	ANTIG
COLMENAREJO	9147	C/ CAÑADA DE MERINAS, 12 FRENTE GLO	MU Poste (Tipo III) (NO PUBLICITAR	27/12/2001	U	17
GALAPAGAR	9148	M-510 CTRA. GALAPAGAR ESQ. C/ ALISEOS	MU Poste (Tipo II) (NO PUBLICITAR	27/12/2001	C	17
VALDEMORO	9150	PLAZA DE LAS MONJAS	MU Poste (Tipo II) (NO PUBLICITAR	22/05/2002	U	17
NUEVO BAZTAN	9159	CTRA. M-219, 9,5 URB. EUROVILLAS	MU Poste (Tipo II) (NO PUBLICITAR	23/01/2003	Z	16
CAMPO REAL	9169	PLAZA MAYOR. AYUNTAMIENTO	MU Poste (Tipo II) (NO PUBLICITAR	19/03/2014	U	5
BECERRIL DE LA SIERRA	9177	M-623 KM 2,800 FTE IGLESIA	MU Poste (Tipo III) (NO PUBLICITAR	02/08/2004	C	14
BECERRIL DE LA SIERRA	9178	M-623 JKM. 4 FRENTE LAS MERCEDES	MU Poste (Tipo II) (NO PUBLICITAR	30/07/2004	C	15
MORATA DE TAJUÑA	9181	CARRETERA M-302 VALHONDO	MU Poste (Tipo II) (NO PUBLICITAR	20/12/2002	C	16
MORATA DE TAJUÑA	9182	CTRA. M-302, 7,9 VALHONDO	MU Poste (Tipo II) (NO PUBLICITAR	20/12/2002	C	16
MORATA DE TAJUÑA	9183	CTRA. M-362, 8,5 ESQ. C/ CARRIL	MU Poste (Tipo II) (NO PUBLICITAR	20/12/2002	T	16
MORATA DE TAJUÑA	9184	CTRA. M-302 FRENTE C/ CARRIL	MU Poste (Tipo II) (NO PUBLICITAR	02/11/2005	T	13
MORATA DE TAJUÑA	9185	CTRA. M-313, 8 LAS CARRIZAS	MU Poste (Tipo III) (NO PUBLICITAR	20/12/2002	C	16
BECERRIL DE LA SIERRA	9186	M-861 KM 0,700 GUARDIA CIVIL	MU Poste (Tipo III) (NO PUBLICITAR	30/07/2004	U	15
BECERRIL DE LA SIERRA	9187	M-861 AVDA. CALVO SOTELO ESQ. C/ ALFO	MU Poste (Tipo II) (NO PUBLICITAR	30/07/2004	U	15
BECERRIL DE LA SIERRA	9188	M-891 AVDA. SOTELO KM. 2 EL ROBLE	MU Poste (Tipo II) (NO PUBLICITAR	30/07/2004	U	15
NAVACERRADA	9190	M-601 KM. 10 COLONI MATA DEL ROSAL	MU Poste (Tipo II) (NO PUBLICITAR	29/07/2004	C	15
NAVACERRADA	9192	PZA. DE LOS ESPAÑOLES NAVACERRADA	MU Poste (Tipo II) (NO PUBLICITAR	29/07/2004	U	15
NAVACERRADA	9193	PZA. DEL GARGANZÓN FRENTE CERVECER	MU Poste (Tipo II) (NO PUBLICITAR	29/07/2004	U	15
CERCEDILLA	9194	M-601 KM 15,400. EL VENTORRILLO	MU Poste (Tipo III) (NO PUBLICITAR	01/03/2005	C	14
CERCEDILLA	9195	M-601 KM 20. FTE VENTAS ARIAS	MU Poste (Tipo II) (NO PUBLICITAR	01/03/2005	C	14
RASCAFRIA	9196	CTRA. VALDESQUI. PUERTO COTOS	MU Poste (Tipo III) (NO PUBLICITAR	03/04/2014	C	5
RASCAFRIA	9197	CTRA. VALDESQUI. ESTACIÓN VALDESQUI	MU Poste (Tipo III) (NO PUBLICITAR	03/04/2014	C	5
RASCAFRIA	9198	CTRA. M-604. PUERTO DE COTOS	MU Poste (Tipo III) (NO PUBLICITAR	03/04/2014	C	5
CERCEDILLA	9199	M-601 KM 20. VENTA ARIAS	MU Poste (Tipo III) (NO PUBLICITAR	01/03/2005	C	14
CERCEDILLA	9200	M-601 KM 15,400. EL VENTORRILLO	MU Poste (Tipo II) (NO PUBLICITAR	01/03/2005	C	14
NAVACERRADA	9204	M-601 KM. 10,800 HOSTAL LA POSTAS	MU Poste (Tipo II) (NO PUBLICITAR	28/07/2004	C	15

Ciudad	Cóg. Parada	Nombre/Dirección	Modelo	Fecha Activo	localiz	ANTIG
CERCEDILLA	9215	M-622 KM 7 URB. PEÑABLANCA	MU Poste (Tipo II) (NO PUBLICITARIO)	04/08/2004	T	14
TITULCIA	9217	CTRA. M-320 CARRETERA A VILLACONEJOS	MU Poste (Tipo II) (NO PUBLICITARIO)	14/01/2003	U	16
ARGANDA DEL REY	9219	M-832 EMISORA	MU Poste (Tipo II) (NO PUBLICITARIO)	07/06/2002	C	17
ARGANDA DEL REY	9221	M-832 AVICOLA	MU Poste (Tipo II) (NO PUBLICITARIO)	07/06/2002	C	17
ARGANDA DEL REY	9224	M-832 KM. 0,300 EDIFICIO R.N.E	MU Poste (Tipo II) (NO PUBLICITARIO)	27/05/2004	C	15
MORATA DE TAJUÑA	9225	CTRA. M-311, 4,9 EL ALTO	MU Poste (Tipo II) (NO PUBLICITARIO)	20/12/2002	C	16
MORATA DE TAJUÑA	9226	CTRA. M-311, 4,9 EL ALTO	MU Poste (Tipo II) (NO PUBLICITARIO)	20/12/2002	C	16
MORATA DE TAJUÑA	9227	CTRA. M-311, 8 LAS CABRIZAS	MU Poste (Tipo III) (NO PUBLICITARIO)	20/12/2002	C	16
CHINCHON	9229	CTRA. M-313 GASOLINERA	MU Poste (Tipo II) (NO PUBLICITARIO)	14/01/2003	C	16
CHINCHON	9230	CTRA. M-313 JUNTO GASOLINERA	MU Poste (Tipo II) (NO PUBLICITARIO)	14/01/2003	C	16
MORATA DE TAJUÑA	9235	AV. CONSTITUCIÓN PLAZA MAYOR	MU Poste (Tipo III) (NO PUBLICITARIO)	13/03/2012	T	7
ALPEDRETE	9237	ANTIGUA CTRA. N-VI FRENTE TALLERES LA	MU Poste (Tipo III) (NO PUBLICITARIO)	01/04/2004	Z	15
COLMENAR DE OREJA	9241	CTRA. M-311 RESIDENCIA DE ANCIANOS	MU Poste (Tipo III) (NO PUBLICITARIO)	22/01/2003	T	16
COLMENAR DE OREJA	9246	CALLE POZUELO SALIDA DEL PUEBLO	MU Poste (Tipo III) (NO PUBLICITARIO)	22/03/2012	T	7
GUADARRAMA	9247	ANTIGUA CTRA N-VI KM. 44,100 HOSTAL N	MU Poste (Tipo II) (NO PUBLICITARIO)	27/09/2004	C	14
GUADARRAMA	9248	ANTIGUA CTRA. N-VI KM. 44,100 HOSTAL N	MU Poste (Tipo II) (NO PUBLICITARIO)	28/09/2004	C	14
GUADARRAMA	9249	ANTIGUA N-VI KM. 45,500 ANTES DESVÍO A	MU Poste (Tipo II) (NO PUBLICITARIO)	17/03/2004	C	15
GUADARRAMA	9250	ANTIGUA CTRA. N-VI KM. 45,400 PDO. DES	MU Poste (Tipo II) (NO PUBLICITARIO)	28/09/2004	C	14
GUADARRAMA	9251	ANTIGUA CTRA. N-I PAVIMENTOS GUADAR	MU Poste (Tipo II) (NO PUBLICITARIO)	17/08/2004	T	14
GUADARRAMA	9255	M-622 C/ VIRGEN DE LAS ANGUSTIAS GUA	MU Poste (Tipo II) (NO PUBLICITARIO)	17/08/2004	T	14
MOLINOS, LOS (MADRID)	9257	M-621 C/ MOLINO DE LA CRUZ KM 4,400	MU Poste (Tipo II) (NO PUBLICITARIO)	04/08/2004	T	14
MOLINOS, LOS (MADRID)	9259	CTRA. M-621. ERMITA	MU Poste (Tipo II) (NO PUBLICITARIO)	26/02/2014	U	5
MOLINOS, LOS (MADRID)	9261	AVDA GENERALISIMO Nº 23 BAR ZACARIAS	MU Poste (Tipo II) (NO PUBLICITARIO)	04/08/2004	Z	14
MOLINOS, LOS (MADRID)	9263	CRUCE CTRA CERCEDILLA CRUCE CANDALE	MU Poste (Tipo II) (NO PUBLICITARIO)	04/08/2004	U	14
MOLINOS, LOS (MADRID)	9265	M-622 KM 5,300 FTE MONTE PINAR	MU Poste (Tipo II) (NO PUBLICITARIO)	04/08/2004	C	14
CERCEDILLA	9267	M-622 KM 7 MIRASIERRA	MU Poste (Tipo III) (NO PUBLICITARIO)	04/08/2004	T	14

Ciudad	Cóg. Parada	Nombre/Dirección	Modelo	Fecha Activo	localiz	ANTIG
CERCEDILLA	9269	M-622 KM 7 AVDA EMILIO SERRANO FTE E	MU Poste (Tipo II) (NO PUBLICITARI	04/08/2004	T	14
CERCEDILLA	9270	M-622 C/ MARQUESA CASA RESTAURANT	MU Poste (Tipo II) (NO PUBLICITARI	04/08/2004	U	14
CERCEDILLA	9271	M-622 C/ MARQUESA CASA FTE RESTAURA	MU Poste (Tipo II) (NO PUBLICITARI	04/08/2004	U	14
BECERRIL DE LA SIERRA	9275	M-623 KM 3,600 URB CERRO GRANDE	MU Poste (Tipo II) (NO PUBLICITARI	02/08/2004	C	14
COLLADO MEDIANO	9279	M-863 KM. 0,900 URB. LOS LINOS	MU Poste (Tipo II) (NO PUBLICITARI	27/09/2004	U	14
COLLADO MEDIANO	9280	M-863 AVDA. DE BUENOS AURES LA VENT	MU Poste (Tipo II) (NO PUBLICITARI	27/09/2004	U	14
COLLADO MEDIANO	9281	M-623. AVDA DEL GENERALISIMO AYUNTA	MU Poste (Tipo III) (NO PUBLICITAR	02/08/2004	T	14
COLLADO MEDIANO	9282	M-623 PASEO DE LOS ROSALES ESTACION	MU Poste (Tipo II) (NO PUBLICITARI	02/08/2004	T	14
GUADARRAMA	9283	CARRETERA DE COLLADO MEDIANO URB. U	MU Poste (Tipo II) (NO PUBLICITARI	04/08/2004	C	14
GUADARRAMA	9284	CARRETERA M-614, P.K. 8,900 URB. PRADO	MU Poste (Tipo II) (NO PUBLICITARI	27/09/2004	C	14
GUADARRAMA	9285	M-614 KM. 8,100 URB. GUADAMOLINOS	MU Poste (Tipo II) (NO PUBLICITARI	27/09/2004	C	14
GUADARRAMA	9286	M-614 KM. 7,700 PEÑON DE GUADARRAMA	MU Poste (Tipo II) (NO PUBLICITARI	27/09/2004	U	14
GUADARRAMA	9287	CTRA. M-614, 7,1 URB. VALLEFRESNO	MU Poste (Tipo II) (NO PUBLICITARI	17/03/2004	C	15
MOLINOS, LOS (MADRID)	9288	M-614 KM. 5,800 ESTACION FF.CC	MU Poste (Tipo II) (NO PUBLICITARI	24/09/2004	U	14
GUADARRAMA	9295	CTRA. M-614 KM. 8,100 URB. GUADAMOLI	MU Poste (Tipo II) (NO PUBLICITARI	27/09/2004	U	14
COLLADO VILLALBA	9310	M-608 LOS LINARES- C.VILLALBA	MU Poste (Tipo II) (NO PUBLICITARI	28/08/2001	C	17
MORALEJA DE ENMEDIO	9319	CTRA. M-413, 4,6 CORREDOR DE SEGUROS	MU Poste (Tipo II) (NO PUBLICITARI	13/11/2003	T	15
FRESNEDILLA DE LA OLIVA	9328	CALLE REAL FRENTE BIBLIOTECA MUNICIP	MU Poste (Tipo III) (NO PUBLICITARI	26/04/2011	U	8
FRESNEDILLA DE LA OLIVA	9330	M-521 C/ REAL KM 22,100 ESQ. CTRA DE R	MU Poste (Tipo III) (NO PUBLICITARI	01/06/2004	T	15
POZUELO DE ALARCÓN	9336	C/ COMUNIDAD DE MADRID ESQ. AVDA. E	MU Poste (Tipo II) (NO PUBLICITARI	28/05/2003	U	16
VILLAVICIOSA DE ODÓN	9348	CTRA. M856. KM 2,2	MU Poste (Tipo II) (NO PUBLICITARI	11/08/2014	C	4
MÓSTOLES	9349	M-856, KM.2,2 IBEMEI	MU Poste (Tipo II) (NO PUBLICITARI	05/04/2002	C	17
MÓSTOLES	9350	M-856, KM.0,600 ILUMINACIONES LLEDÓ	MU Poste (Tipo II) (NO PUBLICITARI	05/04/2002	C	17
MÓSTOLES	9351	M-856, KM. 0,600 IBÉRICA DE MECANISMO	MU Poste (Tipo II) (NO PUBLICITARI	05/04/2002	C	17
VILLAVICIOSA DE ODÓN	9355	AVDA. DE LAS VIÑAS FRENTE AVDA. DE LO	MU Poste (Tipo II) (NO PUBLICITARI	12/09/2003	Z	15
VILLAVICIOSA DE ODÓN	9356	AVDA. DE LAS VIÑAS FRENTE SALIDA C/ OL	MU Poste (Tipo II) (NO PUBLICITARI	12/09/2003	U	15

Ciudad	Cóg. Parada	Nombre/Dirección	Modelo	Fecha Activo	localiz	ANTIG
VILLAVICIOSA DE ODÓN	9357	AVDA. DE LAS VIÑAS PASADO ESQ. AVDA.	MU Poste (Tipo II) (NO PUBLICITARI	12/09/2003	U	15
VILLAVICIOSA DE ODÓN	9359	AVDA. DE LOS CASTILLOS PDO. ESQ. C/ GÉ	MU Poste (Tipo II) (NO PUBLICITARI	12/09/2003	U	15
VILLAVICIOSA DE ODÓN	9362	AVDA. DEL CASTILLO DE OLIVARES PDO. C/	MU Poste (Tipo II) (NO PUBLICITARI	12/09/2003	Z	15
ALCORCÓN	9365	AVENIDA DEL CASTILLO, 5 ESQ. C/ ASTURIA	MU Poste (Tipo II) (NO PUBLICITARI	22/02/2008	U	11
VILLAVICIOSA DE ODÓN	9366	AVDA. C/ VILLAVICIOSA ESQ. C/ AVDA. CAS	MU Poste (Tipo II) (NO PUBLICITARI	12/09/2003	Z	15
ALCORCÓN	9367	PASEO DE CASTILLA CON C/ SAN ISIDRO	MU Poste (Tipo II) (NO PUBLICITARI	30/01/2002	U	17
MAJADAHONDA	9368	URB. EL PINAR DEL PLANTIO C/ HOMERO	MU Poste (Tipo II) (NO PUBLICITARI	16/04/2002	U	17
POZUELO DE ALARCÓN	9369	C/ CIBELES ESQ. C/ ARQUITECTURA	MU Poste (Tipo III) (NO PUBLICITAR	28/11/2002	U	16
POZUELO DE ALARCÓN	9371	C/ ARQUITECTURA ESQ. AVDA. DE LAS BEL	MU Poste (Tipo II) (NO PUBLICITARI	26/11/2002	U	16
POZUELO DE ALARCÓN	9372	C/ DE LA ARQUITECTURA, 83 ESQ. CALLE D	MU Poste (Tipo II) (NO PUBLICITARI	04/10/2002	U	16
POZUELO DE ALARCÓN	9375	CTRA. M-508 ESQ. C/ COPENHAGUE	MU Poste (Tipo II) (NO PUBLICITARI	16/10/2002	U	16
POZUELO DE ALARCÓN	9383	C/ AQUILÓN Nº 4-22	MU Poste (Tipo III) (NO PUBLICITAR	09/10/2002	U	16
MAJADAHONDA	9406	CTRA. M-515, 4. CTRA. POZUELO -INSTITUT	MU Poste (Tipo II) (NO PUBLICITARI	17/06/2016	U	3
MAJADAHONDA	9407	AVDA. DE LOS CLAVELES LOS OLMOS	MU Poste (Tipo II) (NO PUBLICITARI	21/03/2002	U	17
MAJADAHONDA	9409	C/ SAN ROQUE	MU Poste (Tipo II) (NO PUBLICITARI	16/04/2002	U	17
ROZAS DE MADRID (LAS)	9411	CTRA. M-505, 2 FRENTE BURGOCENTRO	MU Poste (Tipo II) (NO PUBLICITARI	15/04/2004	C	15
ROZAS DE MADRID (LAS)	9413	AVDA. DE ATENAS PDO. ESQ. C/ MANACOF	MU Poste (Tipo III) (NO PUBLICITAR	23/03/2004	Z	15
ALCOBENDAS	9421	C/ CAMINO NUEVO ESQ. C/ DEL CERRO	MU Poste (Tipo III) (NO PUBLICITAR	23/04/2001	Z	18
ALCOBENDAS	9422	CAMINO NUEVO, 134 PASADO PASEO DE A	MU Poste (Tipo II) (NO PUBLICITARI	23/04/2001	U	18
ALCOBENDAS	9423	PASEO CONDE DE LOS GAITANES IGLESIA	MU Poste (Tipo II) (NO PUBLICITARI	23/04/2001	Z	18
ALCOBENDAS	9425	C.MARQUESA VIUDA DE ALDAM, 17 SIN DE	MU Poste (Tipo II) (NO PUBLICITARI	23/04/2001	Z	18
ALCOBENDAS	9428	CAMINO DEL SUR ESQ.P\$MARQUESA VIUD	MU Poste (Tipo II) (NO PUBLICITARI	05/04/2001	Z	18
ALCOBENDAS	9430	CAMINO DEL SUR , 28 ESQ.C\$.DE LA	MU Poste (Tipo II) (NO PUBLICITARI	26/04/2001	Z	18
ALCOBENDAS	9431	C\$.DE LA HUERTA , 1 ESQ.C\$.ALTO	MU Poste (Tipo II) (NO PUBLICITARI	17/04/2001	Z	18
ALCOBENDAS	9433	CAMINO DE LA HUERTA ESQ. VEREDA DE L	MU Poste (Tipo II) (NO PUBLICITARI	26/04/2001	Z	18
ALCOBENDAS	9435	CAMINO DE LA HUERTA ESQ.C.VEREDA DE	MU Poste (Tipo II) (NO PUBLICITARI	26/04/2001	U	18

Ciudad	Cóg. Parada	Nombre/Dirección	Modelo	Fecha Activo	localiz	ANTIG
ALCOBENDAS	9437	CAMINO DE LA HUERTA , 71 SIN DENOM	MU Poste (Tipo II) (NO PUBLICITARI	26/04/2001	Z	18
ALCOBENDAS	9439	CAMINO VIEJO ESQ.C\$.ANCHO	MU Poste (Tipo II) (NO PUBLICITARI	26/04/2001	Z	18
ALCOBENDAS	9443	C/ CAMINO VIEJO ESQ. C/ DE LAS LIEBRES	MU Poste (Tipo II) (NO PUBLICITARI	23/05/2007	U	12
VILLALBILLA	9444	PLAZA DE LA GRAN VÍA QUIOSCO	MU Poste (Tipo II) (NO PUBLICITARI	04/02/2003	T	16
ALCOBENDAS	9445	C.AZALEA ESQ. C.BEGONIA	MU Poste (Tipo II) (NO PUBLICITARI	04/05/2001	U	18
ALCALÁ DE HENARES	9448	SAN VIDAL PARQUE	MU Poste (Tipo III) (NO PUBLICITARI	19/12/2012	U	6
ALCALÁ DE HENARES	9456	AVDA. LOPE DE FIGUEROA ESQ. C/ AVILA	MU Poste (Tipo II) (NO PUBLICITARI	10/05/2001	U	18
ALCALÁ DE HENARES	9457	C/ AVILA ESQ. CAMINO ESGARAVITA	MU Poste (Tipo III) (NO PUBLICITARI	06/09/2001	U	17
ALCALÁ DE HENARES	9458	C/ AVILA FTE. CAMINO ESGARAVITA	MU Poste (Tipo II) (NO PUBLICITARI	06/09/2001	U	17
ALCALÁ DE HENARES	9460	AVDA.LOPE DE FIGUEROA ANTES.AVDA.JU	MU Poste (Tipo II) (NO PUBLICITARI	10/05/2001	U	18
ALCALÁ DE HENARES	9461	RONDA CIRCUNVALACION ESQ.C.SAN MAR	MU Poste (Tipo II) (NO PUBLICITARI	10/05/2001	U	18
ALCALÁ DE HENARES	9462	PASEO DE LA ESTACIÓN ESQ. C/ ERAS DE S	MU Poste (Tipo III) (NO PUBLICITARI	19/09/2001	U	17
ALCALÁ DE HENARES	9463	VIA COMPLUTENSE FRENTE PLAZA ATILAN	MU Poste (Tipo III) (NO PUBLICITARI	08/05/2002	U	17
ALCALÁ DE HENARES	9465	CALLE DE DEMETRIO LUCAS ESQUINA AVD	MU Poste (Tipo II) (NO PUBLICITARI	18/01/2011	U	8
ALCALÁ DE HENARES	9466	CALLE NUÑEZ DE GUZAMAN, 12 PASADO C	MU Poste (Tipo II) (NO PUBLICITARI	13/01/2011	U	8
ALCALÁ DE HENARES	9467	C.NUÑEZ DE GUZMAN , 70 FTE.C.SAN F	MU Poste (Tipo III) (NO PUBLICITARI	04/05/2001	U	18
ALCALÁ DE HENARES	9468	C.SAN VIDAL ESQ.AVDA.REYES CATOLICOS	MU Poste (Tipo III) (NO PUBLICITARI	04/05/2001	U	18
ALCALÁ DE HENARES	9469	SAN VIDAL COLEGIO	MU Poste (Tipo III) (NO PUBLICITARI	19/12/2012	U	6
ALCALÁ DE HENARES	9470	SAN VIDAL AV. CIRCUNVALACIÓN	MU Poste (Tipo III) (NO PUBLICITARI	19/12/2012	U	6
ALCALÁ DE HENARES	9472	C/ CUENCA ESQ. C/ AVILA	MU Poste (Tipo II) (NO PUBLICITARI	04/05/2001	U	18
ALCALÁ DE HENARES	9473	C.AVILA , 18 ESQ.C.LEON	MU Poste (Tipo II) (NO PUBLICITARI	04/05/2001	U	18
MADRID	9477	AVDA. DE EUROPA, 32 ESQ. C/ CERRO DE V	MU Poste (Tipo II) (NO PUBLICITARI	28/05/2003	U	16
MADRID	9478	AVDA. DE EUROPA ESQ. C/ IRLANDA	MU Poste (Tipo II) (NO PUBLICITARI	28/05/2003	U	16
POZUELO DE ALARCÓN	9483	C/ SAN JUAN DE LA CRUZ FRENTE CEMENT	MU Poste (Tipo II) (NO PUBLICITARI	08/10/2002	U	16
POZUELO DE ALARCÓN	9485	C/ SAN JUAN DE LA CRUZ COLEGIO	MU Poste (Tipo II) (NO PUBLICITARI	08/10/2002	U	16
POZUELO DE ALARCÓN	9490	C/ DE LA ARQUITECTURA RESIDENCIAL BEL	MU Poste (Tipo III) (NO PUBLICITARI	04/10/2002	U	16

Ciudad	Cóg. Parada	Nombre/Dirección	Modelo	Fecha Activo	localiz	ANTIG
POZUELO DE ALARCÓN	9491	C/ DE LA ARQUITECTURA ESQ. C/ ESCULTURA	MU Poste (Tipo II) (NO PUBLICITARIO)	04/10/2002	Z	16
POZUELO DE ALARCÓN	9492	C/ DE LA ESCULTURA ESQ. C/ BELLAS ARTES	MU Poste (Tipo II) (NO PUBLICITARIO)	04/10/2002	Z	16
POZUELO DE ALARCÓN	9495	C/ JUPITER ESQ. C/ SAN JOSÉ OBRERO	MU Poste (Tipo II) (NO PUBLICITARIO)	26/11/2002	Z	16
POZUELO DE ALARCÓN	9496	C/ JUPITER URB. EL CASERIO	MU Poste (Tipo III) (NO PUBLICITARIO)	26/11/2002	U	16
POZUELO DE ALARCÓN	9498	C/ DR. RASO RESIDENCIA DE ANCIANOS	MU Poste (Tipo III) (NO PUBLICITARIO)	08/10/2002	U	16
LEGANÉS	9507	AVDA. AMERICA LATINA-ESCUELA POLITÉCNICA	MU Poste (Tipo III) (NO PUBLICITARIO)	28/10/2014	U	4
LEGANÉS	9508	CALLE POLVORANCA ESQ. CALLE VIRGEN D	MU Poste (Tipo III) (NO PUBLICITARIO)	21/01/2011	U	8
LEGANÉS	9509	C/ POLVORANCA ESQ. NUESTRA SEÑORA B	MU Poste (Tipo II) (NO PUBLICITARIO)	25/04/2003	U	16
LEGANÉS	9514	AVDA. DE BÉLGICA FRENTE C/ DINAMARCA	MU Poste (Tipo III) (NO PUBLICITARIO)	22/04/2003	U	16
LEGANÉS	9518	AVDA. DE ORELLANA ESQ. AVDA. DE LOS P	MU Poste (Tipo II) (NO PUBLICITARIO)	09/05/2003	U	16
LEGANÉS	9520	C/ REY PASTOR. POL. INDUSTRIAL	MU Poste (Tipo II) (NO PUBLICITARIO)	24/09/2014	U	4
LEGANÉS	9521	C/ REY PASTOR, 1 POL. INDUSTRIAL.	MU Poste (Tipo II) (NO PUBLICITARIO)	11/04/2003	U	16
LEGANÉS	9524	C/ FEDERICA MONTSENY ESQ. C/ CLARA CA	MU Poste (Tipo III) (NO PUBLICITARIO)	15/04/2003	U	16
CIEMPOZUELOS	9539	C/ DE LAS ESTRELLAS ESQ. AVDA. DE MADR	MU Poste (Tipo II) (NO PUBLICITARIO)	09/01/2002	U	17
VALDEOLMOS	9542	AVENIDA DE LA PAZ, 26 URB. MIRAVAL	MU Poste (Tipo II) (NO PUBLICITARIO)	12/11/2008	U	10
GETAFE	9544	CTRA. N-401 (PUENTE) HOSPITAL	MU Poste (Tipo II) (NO PUBLICITARIO)	12/06/2003	U	16
GETAFE	9545	C/ LEGANÉS ESQ. C/ REYES CATÓLICOS	MU Poste (Tipo III) (NO PUBLICITARIO)	12/06/2003	U	16
GETAFE	9547	CTRA. N-401 (PUENTE) LEGANÉS HOSPITAL	MU Poste (Tipo II) (NO PUBLICITARIO)	12/06/2003	U	16
ROZAS DE MADRID (LAS)	9553	C/ NUESTRA SEÑORA DEL RETAMAR, 3 FRE	MU Poste (Tipo II) (NO PUBLICITARIO)	17/02/2004	U	15
ROZAS DE MADRID (LAS)	9554	Cº DE MATABORRICOS FTE. POLIDEPORTIV	MU Poste (Tipo II) (NO PUBLICITARIO)	23/01/2006	U	13
SAN MARTIN DE LA VEGA	9566	CALLE REINA ISABEL II	MU Poste (Tipo II) (NO PUBLICITARIO)	21/03/2012	U	7
ARANJUEZ	9569	C/ DE LA ESCUADRA, 5 FRENTE Nº 7	MU Poste (Tipo III) (NO PUBLICITARIO)	27/02/2001	U	18
ARANJUEZ	9570	C.DE LA ESCUADRA, 7 JARDIN DE OYATE	MU Poste (Tipo II) (NO PUBLICITARIO)	20/02/2001	U	18
ARANJUEZ	9573	C.GOBERNADOR ESQ.C.PRINCIPE DE LA PA	MU Poste (Tipo III) (NO PUBLICITARIO)	17/02/2001	U	18
ARANJUEZ	9575	C/ ALMIBAR , 72 ESQ. C/ GOBERNADOR	MU Poste (Tipo II) (NO PUBLICITARIO)	09/05/2002	U	17
ARANJUEZ	9576	C/ ABASTOS PLAZA AYUNTAMIENTO	MU Poste (Tipo II) (NO PUBLICITARIO)	09/05/2002	U	17

Ciudad	Cóg. Parada	Nombre/Dirección	Modelo	Fecha Activo	localiz	ANTIG
ARANJUEZ	9581	CTRA.TOLEDO CEMENTERIO STA.ISABEL	MU Poste (Tipo II) (NO PUBLICITARIO)	16/01/2001	U	18
ARANJUEZ	9590	C/ DE LAS MORERAS, 12 ADMINISTRACIÓN	MU Poste (Tipo II) (NO PUBLICITARIO)	16/02/2001	U	18
ARANJUEZ	9592	C.DE LAS MORERAS PDO.FTE.C.ANCHA	MU Poste (Tipo II) (NO PUBLICITARIO)	15/02/2001	U	18
ARANJUEZ	9593	C.DE LAS MORERAS, 30 ESQ. C/ PRIMERO	MU Poste (Tipo II) (NO PUBLICITARIO)	14/02/2001	U	18
ARANJUEZ	9597	C/ MORERAS, 44 FRENTE COLEGIO	MU Poste (Tipo III) (NO PUBLICITARIO)	16/02/2001	U	18
ARANJUEZ	9602	C/ 15 DE MAYO POL. IND. "AGUSTIN MARRAS	MU Poste (Tipo II) (NO PUBLICITARIO)	15/02/2001	U	18
ARANJUEZ	9604	AVDA.DE LOYOLA JTO.MAXCOOP (SUPERM	MU Poste (Tipo III) (NO PUBLICITARIO)	20/02/2001	U	18
ARANJUEZ	9606	AVDA. LOYOLA. PZA. PALOMA	MU Poste (Tipo III) (NO PUBLICITARIO)	26/09/2013	U	5
ARANJUEZ	9608	AVDA.DE LOYOLA ALAMEDA	MU Poste (Tipo II) (NO PUBLICITARIO)	27/02/2001	U	18
ARANJUEZ	9614	C/ DEL FOSO ESQ. NUESTRA SRA. DE LA AL	MU Poste (Tipo II) (NO PUBLICITARIO)	09/05/2002	U	17
ARANJUEZ	9622	C/ ALMIBAR ESQ. C/ DE LA NARANJA	MU Poste (Tipo II) (NO PUBLICITARIO)	09/05/2002	U	17
ARANJUEZ	9626	AVDA. PLAZA DE TOROS C/ DE LA CONCHA	MU Poste (Tipo II) (NO PUBLICITARIO)	09/05/2002	U	17
ARANJUEZ	9627	AVDA. DE LA PLAZA DE TOROS ESQ. C/ REY	MU Poste (Tipo II) (NO PUBLICITARIO)	09/05/2002	U	17
ARANJUEZ	9628	AVDA. PLAZA DE TOROS ESQ. C/ SOL	MU Poste (Tipo II) (NO PUBLICITARIO)	09/05/2002	U	17
ARANJUEZ	9630	C/ DEL FOSO ESQ. C/ SAN PASCUAL	MU Poste (Tipo II) (NO PUBLICITARIO)	09/05/2002	U	17
ARANJUEZ	9631	C/ VIRGEN DE LAS NIEVES , 6 PDO. ESQ. CA	MU Poste (Tipo II) (NO PUBLICITARIO)	28/02/2001	U	18
ARANJUEZ	9632	CAMINO DE NOBLEJAS, 49 PARQUE DE LAS	MU Poste (Tipo II) (NO PUBLICITARIO)	20/02/2001	U	18
ARANJUEZ	9633	CAMINO DE NOBLEJAS, 47 PDO.ESQ.C.BOR	MU Poste (Tipo II) (NO PUBLICITARIO)	17/02/2001	U	18
ARANJUEZ	9634	C/ ALHAMBRA DE GRANADA FRTEENTE POL	MU Poste (Tipo II) (NO PUBLICITARIO)	16/02/2001	U	18
ARANJUEZ	9635	CAMINO DE NOBLEJAS ESQ. C/ DEL MAR	MU Poste (Tipo II) (NO PUBLICITARIO)	16/02/2001	U	18
ARANJUEZ	9641	C/ DE LA ESCUADRA PDO. ESQ. CTRA. TOLE	MU Poste (Tipo III) (NO PUBLICITARIO)	19/02/2001	U	18
ARANJUEZ	9642	C/ DE LAS EXCAVADORAS FÁBRICA DE CAR	MU Poste (Tipo III) (NO PUBLICITARIO)	16/02/2001	U	18
VILLAMANTA	9647	CARRETERA M-507 AV. DEL GENERALÍSIMO	MU Poste (Tipo II) (NO PUBLICITARIO)	16/10/2002	U	16
FRESNO DE TOROTE	9653	CARRETERA M-113 FRESNO	MU Poste (Tipo III) (NO PUBLICITARIO)	02/08/2013	U	5
FRESNO DE TOROTE	9654	M-113 KM. 21 AYTO. SERRACINES	MU Poste (Tipo II) (NO PUBLICITARIO)	28/03/2005	C	14
TORRES DE LA ALAMEDA	9667	C/ MADRID, 2	MU Poste (Tipo II) (NO PUBLICITARIO)	13/03/2002	T	17

Ciudad	Cóg. Parada	Nombre/Dirección	Modelo	Fecha Activo	localiz	ANTIG
ALCALÁ DE HENARES	9685	C/ VIA COMPLUTENSE ESQ. C/ VARSOVIA	MU Poste (Tipo II) (NO PUBLICITARIO)	19/09/2001	U	17
ALCALÁ DE HENARES	9687	PLAZA DE LA ESTACIÓN ESQ. PASEO DE LA	MU Poste (Tipo III) (NO PUBLICITARIO)	29/08/2002	U	16
MÓSTOLES	9706	C/ LAS PALMAS ESQ. C/ DESARROLLO	MU Poste (Tipo III) (NO PUBLICITARIO)	31/03/2006	U	13
ALAMO (NAVALCARNERO), EL	9708	C/ MARTIRES FRENTE RESIDENCIA EL PARA	MU Poste (Tipo II) (NO PUBLICITARIO)	23/04/2002	U	17
MÓSTOLES	9711	AVDA. DE LA ONU INSTITUTOS. ESQ. C/ NU	MU Poste (Tipo II) (NO PUBLICITARIO)	14/03/2002	U	17
MÓSTOLES	9712	C/ BALEARES, 20 ESQ. C/ BARCELONA	MU Poste (Tipo II) (NO PUBLICITARIO)	14/03/2002	U	17
PERALES DE TAJUÑA	9724	C/ MAYOR ALTA-RANA	MU Poste (Tipo III) (NO PUBLICITARIO)	05/03/2014	U	5
PERALES DE TAJUÑA	9725	C/ MAYOR , 58	MU Poste (Tipo II) (NO PUBLICITARIO)	31/01/2003	U	16
COLLADO MEDIANO	9729	M-623 Pº DE LOS ROSALES	MU Poste (Tipo II) (NO PUBLICITARIO)	04/08/2004	T	14
NUEVO BAZTAN	9740	RONDA DE MANCHESTER, 164 ESQ. ROND	MU Poste (Tipo II) (NO PUBLICITARIO)	10/12/2002	Z	16
NUEVO BAZTAN	9741	RONDA HISPANOAMERICANA, 189	MU Poste (Tipo II) (NO PUBLICITARIO)	10/12/2002	Z	16
NUEVO BAZTAN	9742	RONDA HISPANOAMERICANA, 133 ESQ. C/	MU Poste (Tipo II) (NO PUBLICITARIO)	10/12/2002	Z	16
NUEVO BAZTAN	9743	RONDA HISPANOAMERICANA ESQ. C/ 5	MU Poste (Tipo II) (NO PUBLICITARIO)	10/12/2002	U	16
NUEVO BAZTAN	9744	RONDA HISPANOAMERICANA FRENTE CAS	MU Poste (Tipo II) (NO PUBLICITARIO)	10/12/2002	U	16
OLMEDA DE LAS FUENTES	9745	C/ MAYOR FRENTE PLAZA AYUNTAMIENTO	MU Poste (Tipo III) (NO PUBLICITARIO)	13/12/2002	U	16
CAMPO REAL	9753	CTRA. M-209, 5,1 PILÓN ENTRADA PUEBLO	MU Poste (Tipo II) (NO PUBLICITARIO)	13/12/2002	T	16
VALDILECHA	9756	CARRETERA M-224, 20 FTE. COOPERTIVA D	MU Poste (Tipo II) (NO PUBLICITARIO)	22/01/2003	T	16
VALDILECHA	9757	CTRA.M-224. C/ ALCALÁ ESQ. C/ MAYOR	MU Poste (Tipo II) (NO PUBLICITARIO)	22/01/2003	T	16
TIELMES DE TAJUÑA	9758	CARRETERA M-204	MU Poste (Tipo II) (NO PUBLICITARIO)	13/12/2002	T	16
TIELMES DE TAJUÑA	9759	CARRETERA M-204	MU Poste (Tipo II) (NO PUBLICITARIO)	13/12/2002	T	16
TIELMES DE TAJUÑA	9760	PLAZA DE LA CONSTITUCIÓN, 9 AYUNTAMI	MU Poste (Tipo II) (NO PUBLICITARIO)	13/12/2002	U	16
PERALES DE TAJUÑA	9761	AVDA. CONSTITUCIÓN, 10 FRENTE AYUNTA	MU Poste (Tipo II) (NO PUBLICITARIO)	19/12/2011	U	7
PERALES DE TAJUÑA	9763	C/ MAYOR	MU Poste (Tipo II) (NO PUBLICITARIO)	31/01/2003	U	16
CARABAÑA	9764	CARRETERA M-204	MU Poste (Tipo II) (NO PUBLICITARIO)	13/12/2002	T	16
AMBITE	9768	CTRA. M-215 RESTAURANTE AMBITE	MU Poste (Tipo II) (NO PUBLICITARIO)	13/12/2002	T	16
NUEVO BAZTAN	9772	CRTA. M219, 16,1 ESQ.C/ GENERALÍSIMO	MU Poste (Tipo II) (NO PUBLICITARIO)	13/12/2002	T	16

Ciudad	Cóg. Parada	Nombre/Dirección	Modelo	Fecha Activo	localiz	ANTIG
NUEVO BAZTAN	9773	CALLE JOSÉ DE CHURRIGUERA PALACIO	MU Poste (Tipo II) (NO PUBLICITARIO)	11/03/2011	U	8
NUEVO BAZTAN	9774	CALLE JOSÉ DE CHURRIGUERA FRENTE PALACIO	MU Poste (Tipo II) (NO PUBLICITARIO)	19/08/2010	T	8
OLMEDA DE LAS FUENTES	9776	PZA. VILLA MAYOR	MU Poste (Tipo III) (NO PUBLICITARIO)	05/03/2014	U	5
ARGANDA DEL REY	9777	M-300 0,050 FRENTE CESI	MU Poste (Tipo II) (NO PUBLICITARIO)	31/05/2002	C	17
ARGANDA DEL REY	9778	M-300 0,050 CESI	MU Poste (Tipo II) (NO PUBLICITARIO)	31/05/2002	C	17
ARGANDA DEL REY	9779	AVENIDA DEL CAÑAL RESTAURANTE DOS E	MU Poste (Tipo II) (NO PUBLICITARIO)	31/05/2002	U	17
ARGANDA DEL REY	9780	AVENIDA DEL CAÑAL FRENTE RESTAURANTE	MU Poste (Tipo II) (NO PUBLICITARIO)	31/05/2002	U	17
ARGANDA DEL REY	9781	AVENIDA DEL CAÑAL ACCESO POVEDA 1	MU Poste (Tipo III) (NO PUBLICITARIO)	31/05/2002	U	17
ARGANDA DEL REY	9782	AVDA. DEL CAÑAL, 25 ACCESO POLÍGONO	MU Poste (Tipo II) (NO PUBLICITARIO)	31/05/2002	Z	17
ARGANDA DEL REY	9787	AVDA. DE LOS VILLARES FRENTE C/ GAVILÁN	MU Poste (Tipo II) (NO PUBLICITARIO)	07/06/2002	Z	17
ARGANDA DEL REY	9789	AVDA. DE LOS VILLARES FRENTE C/ RUISEÑOR	MU Poste (Tipo III) (NO PUBLICITARIO)	05/06/2002	Z	17
SAN MARTIN DE VALDEIGLESIAS	9798	M-501 , 57,2 RESIDENCIA JUAN PABLO II	MU Poste (Tipo III) (NO PUBLICITARIO)	26/04/2002	C	17
ROZAS DE MADRID (LAS)	9814	PASEO DE CORINTO PDO. ESQ. P. URÍPIDES	MU Poste (Tipo III) (NO PUBLICITARIO)	23/03/2004	Z	15
ROZAS DE MADRID (LAS)	9818	C/ ARISTÓTELES	MU Poste (Tipo II) (NO PUBLICITARIO)	16/03/2004	U	15
VILLAVICIOSA DE ODÓN	9832	C/ MIÑO, 34 FRENTE C/ PISUERGA	MU Poste (Tipo II) (NO PUBLICITARIO)	12/09/2003	Z	15
BOALO, EL	9833	M-617 KM. 1,800 URB. EL EGIDO	MU Poste (Tipo II) (NO PUBLICITARIO)	21/06/2004	C	15
VILLAVICIOSA DE ODÓN	9835	C/ DUERO. URB. EL BOSQUE	MU Poste (Tipo III) (NO PUBLICITARIO)	08/08/2014	U	4
SEVILLA LA NUEVA	9846	CTRA. M-523, 38.0 ENTRADA URB. LOS CO	MU Poste (Tipo II) (NO PUBLICITARIO)	13/06/2003	C	16
SAN AGUSTIN DE GUADALIX	9848	C/ CABEZAS, 3 FRENTE MISCO	MU Poste (Tipo II) (NO PUBLICITARIO)	25/07/2002	U	17
NAVALAGAMELLA	9854	CARRETERA M-510 ESQUINA CALLE SOLANA	MU Poste (Tipo III) (NO PUBLICITARIO)	02/04/2012	T	7
VALDEMORILLO	9861	PDO. CTRA. M-600 CAMPING VALDEMORILLO	MU Poste (Tipo II) (NO PUBLICITARIO)	08/06/2005	U	14
ROBREGORDO	9864	C/ BALAGARES	MU Poste Pamam (NO PUBLICITARIO)	27/02/2014	C	5
ROBREGORDO	9865	C/ BALAGARES	MU Poste (Tipo III) (NO PUBLICITARIO)	25/04/2014	C	5
NAVALAFUENTE	9866	C/ GUADALIX. CTRA. M-625 CAMPING	MU Poste (Tipo III) (NO PUBLICITARIO)	19/02/2014	C	5
NAVALAFUENTE	9867	C/ GUADALIX, 22 CAMPING	MU Poste (Tipo II) (NO PUBLICITARIO)	18/03/2009	U	10
MADRID	9868	AVDA. OSA MAYOR COLEGIO LOS ROBLES	MU Poste (Tipo II) (NO PUBLICITARIO)	10/10/2003	U	15

Ciudad	Cóg. Parada	Nombre/Dirección	Modelo	Fecha Activo	localiz	ANTIG
VALDEMORILLO	9873	ACCESO A CTRA. M-600 CAMPING VALDEM	MU Poste (Tipo II) (NO PUBLICITARI	08/06/2005	U	14
VALDEMORILLO	9874	CTRA. A URB. CERRO ALARCÓN FRENTE UR	MU Poste (Tipo III) (NO PUBLICITARI	09/04/2003	C	16
VALDEMORILLO	9877	ENTRADA URB. CERRO ALARCÓN	MU Poste (Tipo II) (NO PUBLICITARI	09/04/2003	Z	16
NAVALAGAMELLA	9878	AVDA. DE LA CONSTITUCIÓN . CTRA. M-51	MU Poste (Tipo II) (NO PUBLICITARI	03/04/2014	C	5
COLMENAR DEL ARROYO	9881	M-510 PLAZA DE ESPAÑA PLAZA DEL PUEB	MU Poste (Tipo II) (NO PUBLICITARI	28/05/2004	T	15
BOADILLA DEL MONTE	9886	CALLE ALBERCA, 1 JUNTO INSTITUTO	MU Poste (Tipo II) (NO PUBLICITARI	17/11/2008	U	10
BOADILLA DEL MONTE	9915	CTRA. MAJADAHONDA-VILLAVICIOSA JUNT	MU Poste (Tipo III) (NO PUBLICITARI	05/05/2004	U	15
VILLAVICIOSA DE ODÓN	9918	CARRETERA M-511 UNIVERSIDAD	MU Poste (Tipo II) (NO PUBLICITARI	06/04/2009	C	10
GETAFE	9937	C/ ARQUITECTURA METRO ARROYO CULEB	MU Poste (Tipo II) (NO PUBLICITARI	22/07/2003	U	16
GETAFE	9941	AVDA. DE JUAN DE LA CIERVA ESQ. AVDA.	MU Poste (Tipo II) (NO PUBLICITARI	06/06/2003	U	16
GALAPAGAR	9944	C/ GUADARRAMA FRENTE CENTRO DE SAL	MU Poste (Tipo II) (NO PUBLICITARI	04/01/2002	U	17
GALAPAGAR	9946	C/ GUADARRAMA CAMPO FUTBOL "EL CHO	MU Poste (Tipo II) (NO PUBLICITARI	04/01/2002	U	17
COLLADO VILLALBA	9950	CALLE A POLIGONO INDUSTRIAL	MU Poste (Tipo II) (NO PUBLICITARI	28/08/2001	U	17
COLLADO VILLALBA	9951	POLIGONO INDUSTRIAL C/MISA-MATERIAL	MU Poste (Tipo II) (NO PUBLICITARI	28/08/2001	U	17
COLLADO VILLALBA	9952	CALLE ESCOFINA FRENTE REST. LA MARISC	MU Poste (Tipo III) (NO PUBLICITARI	28/08/2001	U	17
COLLADO VILLALBA	9954	CALLE RAMÓN FERNÁNDEZ SOLER	MU Poste (Tipo II) (NO PUBLICITARI	29/07/2009	U	10
COLLADO VILLALBA	9955	C/ FERNANDEZ SOLER ESQ. C/TOMILLAR F	MU Poste (Tipo II) (NO PUBLICITARI	28/08/2001	U	17
COLMENAR DEL ARROYO	9958	M-510 KM. 35,100 FRENTE COCA-COLA	MU Poste (Tipo II) (NO PUBLICITARI	28/05/2004	T	15
COLMENAR DEL ARROYO	9959	M-510 KM 39,100 FRENTE GARAJE DEL BEI	MU Poste (Tipo II) (NO PUBLICITARI	28/05/2004	T	15
VILLANUEVA DE PERALES	9967	CALLE CARRETAS ESQUINA TRAVESÍA DE LA	MU Poste (Tipo III) (NO PUBLICITARI	28/04/2011	T	8
VILLANUEVA DE PERALES	9968	M-523. C/ CARRETAS PARQUE	MU Poste (Tipo III) (NO PUBLICITARI	30/04/2002	T	17
GETAFE	9969	M-301 KM. 6 ARENEROS	MU Poste (Tipo II) (NO PUBLICITARI	03/01/2005	U	14
GETAFE	9970	M-301 KM. 6 ARENEROS	MU Poste (Tipo II) (NO PUBLICITARI	03/01/2005	U	14
COSLADA	9972	ESTACIÓN SAN FERNANDO	MU Poste (Tipo III) (NO PUBLICITARI	19/12/2001	U	17
COSLADA	9973	JUAN DE LA CIERVA, 32	MU Poste (Tipo III) (NO PUBLICITARI	19/12/2001	U	17
COSLADA	9974	AVDA. DE LA INDUSTRIA ESQ. AVDA. DE LA	MU Poste (Tipo III) (NO PUBLICITARI	13/12/2001	U	17

Ciudad	Cóg. Parada	Nombre/Dirección	Modelo	Fecha Activo	localiz	ANTIG
COSLADA	9975	AVDA. DE LA INDUSTRIA SALIDA GLORIETA	MU Poste (Tipo II) (NO PUBLICITARI	13/12/2001	U	17
COSLADA	9976	C/ DE LA MANCHA ESQ. AVDA. FUENTEMA	MU Poste (Tipo II) (NO PUBLICITARI	13/12/2001	U	17
COSLADA	9977	C/ DE LA MANCHA TIR	MU Poste (Tipo III) (NO PUBLICITARI	13/12/2001	U	17
COSLADA	9978	C/ DE LA MANCHA ESQ. AVDA. JOSÉ GARA	MU Poste (Tipo II) (NO PUBLICITARI	13/12/2001	U	17
COSLADA	9980	AVENIDA DE MANUEL AZAÑA FRENTE CEN	MU Poste (Tipo II) (NO PUBLICITARI	12/12/2001	U	17
COSLADA	9981	AVENIDA DE MANUEL AZAÑA CENTRO COM	MU Poste (Tipo II) (NO PUBLICITARI	12/12/2001	U	17
COSLADA	9983	AVENIDA DEL ESPARRAGAL FRENTE SALIDA	MU Poste (Tipo II) (NO PUBLICITARI	12/12/2001	U	17
COSLADA	9984	AVDA. DEL ESPARRAGAL PASADO ESQ. JOS	MU Poste (Tipo II) (NO PUBLICITARI	12/12/2001	U	17
COSLADA	9986	AVENIDA DEL ESPARRAGAL CAMPO FRREN	MU Poste (Tipo II) (NO PUBLICITARI	12/12/2001	U	17
COSLADA	9987	AVDA. DEL ESPARRAGAL PDO.C/ GABRIEL	MU Poste (Tipo II) (NO PUBLICITARI	12/12/2001	U	17
GETAFE	9993	AVDA. DE JUAN DE LA CIERVA PASADO ESQ	MU Poste (Tipo II) (NO PUBLICITARI	06/06/2003	U	16
POZUELO DE ALARCÓN	10008	CTRA. MAJADAHOND (M-515) PK 2,5. UNIV	MU Poste (Tipo II) (NO PUBLICITARI	16/03/2015	U	4
BREA DE TAJO	10011	C/ MAYOR FRENTE C/ SAN ROQUE	MU Poste (Tipo II) (NO PUBLICITARI	23/12/2002	T	16
MEJORADA DEL CAMPO	10012	C/ CASTILLA FRENTE BAR LISAR	MU Poste (Tipo II) (NO PUBLICITARI	25/07/2002	U	17
MEJORADA DEL CAMPO	10013	AVDA. DE LA CONCORDIA PASADO C/ MAY	MU Poste (Tipo II) (NO PUBLICITARI	17/07/2002	U	17
MEJORADA DEL CAMPO	10014	AVDA. DE LA CONCORDIA, 51 ESQ. MARQU	MU Poste (Tipo III) (NO PUBLICITARI	17/07/2002	U	17
CARABAÑA	10016	CARRETERA M-204	MU Poste (Tipo III) (NO PUBLICITARI	13/12/2002	T	16
RIBATEJADA	10022	CTRA. M-123 ZARZUELA DEL MONTE	MU Poste (Tipo III) (NO PUBLICITARI	11/04/2013	C	6
COBEÑA	10025	CTRA. M-103, 5,1 CRUCE ALGATE-ALCALÁ	MU Poste (Tipo III) (NO PUBLICITARI	23/01/2004	U	15
PIÑUECAR	10034	CARRETERA A-1 DESVIO ACEBEDA-AOSLO	MU Poste (Tipo III) (NO PUBLICITARI	23/09/2011	C	7
PIÑUECAR	10036	CARRETERA A-1 DESVIO ACEBEDA-AOSLO	MU Poste (Tipo III) (NO PUBLICITARI	23/09/2011	C	7
CABRERA, LA (MADRID)	10037	AVDA. GENERALISIMO. AVA. LA CABRERA.	MU Poste Pamam (NO PUBLICITARI	26/02/2014	U	5
TALAMANCA DEL JARAMA	10044	N-320 CRUCE URB. CARAQUIZ	MU Poste (Tipo II) (NO PUBLICITARI	09/08/2002	C	16
VELLON, EL	10049	CTRA. M-112 EL ESPARTAL	MU Poste (Tipo II) (NO PUBLICITARI	08/08/2002	T	16
RIBATEJADA	10050	CTRA. M-123 ZARZUELA DEL MONTE	MU Poste (Tipo III) (NO PUBLICITARI	11/04/2013	C	6
CAMARMA DE ESTERUELAS	10059	C/ CAMINO DEL FRESNO ESQ. CARRETERA	MU Poste (Tipo II) (NO PUBLICITARI	09/04/2003	T	16

Ciudad	Cóg. Parada	Nombre/Dirección	Modelo	Fecha Activo	localiz	ANTIG
MECO	10060	AVDA. DE CERVANTES ESQ. C/ DE VALDEAV	MU Poste (Tipo II) (NO PUBLICITARI	08/01/2004	U	15
ALCALÁ DE HENARES	10066	C/LUIS ASTRANA MARTÍN PARQUE O'DON	MU Poste (Tipo II) (NO PUBLICITARI	11/05/2001	U	18
CAMARMA DE ESTERUELAS	10067	AVDA. COMPLUTENSE ESQ. C/ ENRIQUE M	MU Poste (Tipo II) (NO PUBLICITARI	09/04/2003	U	16
ALCALÁ DE HENARES	10080	M-100 KM. 8,500 SANEAMIENTOS NIETO	MU Poste (Tipo III) (NO PUBLICITARI	30/03/2005	C	14
AJALVIR	10084	M-113 KM. 8,300 JUNTO CLAVESA AJALVIR	MU Poste (Tipo III) (NO PUBLICITARI	26/04/2004	U	15
ALCALÁ DE HENARES	10086	M-100	MU Poste (Tipo II) (NO PUBLICITARI	30/03/2005	C	14
AJALVIR	10098	M-103 GASOLINERA	MU Poste (Tipo II) (NO PUBLICITARI	26/04/2004	U	15
ALDEA DEL FRESNO	10101	CARRETERA M-507, KM. 18,100 CRUCE AP	MU Poste (Tipo III) (NO PUBLICITARI	11/02/2008	U	11
ALDEA DEL FRESNO	10102	CARRETERA M-507, KM. 20,600 PANTANO	MU Poste (Tipo III) (NO PUBLICITARI	18/05/2002	C	17
VILLA DEL PRADO	10103	AVDA.JUAN CARLOS I, 41 EST.AUTOBUSES	MU Poste (Tipo II) (NO PUBLICITARI	19/02/2001	U	18
VILLA DEL PRADO	10105	CARRETERA M-507, KM. 32,700 URBANIZA	MU Poste (Tipo II) (NO PUBLICITARI	19/02/2001	U	18
VILLA DEL PRADO	10106	CARRETERA M-507, KM. 33,700 URBANIZA	MU Poste (Tipo II) (NO PUBLICITARI	19/02/2001	U	18
CENICIENTOS	10108	C/ MADRID, 33 BAR LA PARADA	MU Poste (Tipo II) (NO PUBLICITARI	26/04/2002	T	17
CENICIENTOS	10111	AVENIDA DE MADRID, 34 FRENTE BAR LA	MU Poste (Tipo III) (NO PUBLICITARI	26/04/2002	T	17
VILLA DEL PRADO	10115	AVDA.JUAN CARLOS I, 28 EST.AUTOBUSES	MU Poste (Tipo II) (NO PUBLICITARI	19/02/2001	U	18
ALDEA DEL FRESNO	10117	CARRETERA M-507 FRENTE APARCAMIENT	MU Poste (Tipo III) (NO PUBLICITARI	12/02/2008	U	11
VILLANUEVA DE PERALES	10121	M-501, 26,4 FRENTE RESTAURANTE EL SAL	MU Poste (Tipo II) (NO PUBLICITARI	30/04/2002	U	17
NAVAS DEL REY	10128	M-501 , 49,7 MESÓN PUERTO	MU Poste (Tipo II) (NO PUBLICITARI	26/04/2002	C	17
VILLANUEVA DE PERALES	10136	M-501, 26,4 RESTAURANTE EL SALIENTE	MU Poste (Tipo III) (NO PUBLICITARI	30/04/2002	U	17
ARANJUEZ	10139	CTRA. TOLEDO FTE. AZUCARERA ARANJUEZ	MU Poste (Tipo II) (NO PUBLICITARI	19/02/2001	U	18
ROBLEDO DE CHAVELA	10140	AVDA. JUAN CARLOS I ESQ. C/ DEL OLIVAR	MU Poste (Tipo III) (NO PUBLICITARI	17/02/2005	U	14
VALDEMAQUEDA	10141	M-537 PLAZA DE ESPAÑA FRENTE BAR EXP	MU Poste (Tipo III) (NO PUBLICITARI	23/07/2004	T	15
VALDEMAQUEDA	10142	PLAZA DE ESPAÑA TRAVESÍA CARRETERA M	MU Poste (Tipo III) (NO PUBLICITARI	28/04/2011	T	8
ARANJUEZ	10146	CTRA. TOLEDO AZUCARERA DE ARANJUEZ	MU Poste (Tipo II) (NO PUBLICITARI	20/02/2001	U	18
VALDEMORILLO	10152	CTRA. M-600 RESTAURANTE ESPERANZA	MU Poste (Tipo II) (NO PUBLICITARI	22/04/2003	C	16
VALDEMORILLO	10153	CTRA. M-600, 15,4 URB. LA PIZARRERA	MU Poste (Tipo II) (NO PUBLICITARI	15/04/2003	C	16

Ciudad	Cóg. Parada	Nombre/Dirección	Modelo	Fecha Activo	localiz	ANTIG
VALDEMORILLO	10159	CTRA. M-600, 15,35 URB. LA PIZARRERA	MU Poste (Tipo II) (NO PUBLICITARIO)	15/04/2003	C	16
VALDEMORILLO	10160	CTRA. M-600, 16,8 RESTAURANTE LA ESPE	MU Poste (Tipo II) (NO PUBLICITARIO)	15/04/2003	C	16
VALDEMORILLO	10161	CARRETERA M-600, K.M. 18,600 POLIDEPO	MU Poste (Tipo II) (NO PUBLICITARIO)	22/04/2003	C	16
VALDEMORILLO	10162	CRTA. M-600, 18,6 POLIDEPORTIVO	MU Poste (Tipo II) (NO PUBLICITARIO)	15/04/2003	C	16
PINTO	10170	C/ SAN JOSÉ OBRERO ESQ. FUENTEVIEJA	MU Poste (Tipo II) (NO PUBLICITARIO)	27/01/2003	U	16
ALPEDRETE	10179	M-620 KM. 0,100 LOS LLANOS. LOS NEGRA	MU Poste (Tipo III) (NO PUBLICITARIO)	09/03/2005	T	14
ESCORIAL, EL	10181	CARRETERA M-605 PASADO PUERTA EL TE	MU Poste (Tipo II) (NO PUBLICITARIO)	04/04/2003	C	16
ESCORIAL, EL	10184	C/ JULIANA, 23 URB. LOS BERROCALES	MU Poste (Tipo II) (NO PUBLICITARIO)	09/04/2003	U	16
ESCORIAL, EL	10189	CARRETERA M-505, P.K. 21 ANTES DEL PUB	MU Poste (Tipo II) (NO PUBLICITARIO)	04/04/2003	C	16
CAMARMA DE ESTERUELAS	10198	M-116	MU Poste (Tipo II) (NO PUBLICITARIO)	14/02/2002	T	17
ALCALÁ DE HENARES	10199	VIA COMPLUTENSE ROCA	MU Poste (Tipo II) (NO PUBLICITARIO)	08/05/2002	U	17
SAN LORENZO DEL ESCORIAL	10201	CTRA. M-600 PUERTA VALLE DE LOS CAIDC	MU Poste (Tipo II) (NO PUBLICITARIO)	09/04/2003	C	16
SAN LORENZO DEL ESCORIAL	10202	CTRA. M-600, 3,5 EL CAMPING	MU Poste (Tipo II) (NO PUBLICITARIO)	04/04/2003	C	16
SAN LORENZO DEL ESCORIAL	10208	C/ JUAN DE TOLEDO RESTAURANTE PULGA	MU Poste (Tipo III) (NO PUBLICITARIO)	09/04/2003	U	16
GUADARRAMA	10220	M-614 KM 10,400 HOSPITAL HELIOS	MU Poste (Tipo III) (NO PUBLICITARIO)	17/08/2004	T	14
SAN LORENZO DEL ESCORIAL	10221	ESTACIÓN DE AUTOBUSES EXTERIOR	MU Poste (Tipo II) (NO PUBLICITARIO)	30/04/2003	U	16
SANTA MARIA DE LA ALAMEDA	10224	CALLE REY DON JUAN CARLOS I, 8 FRENTE	MU Poste (Tipo II) (NO PUBLICITARIO)	15/04/2011	T	8
SANTA MARIA DE LA ALAMEDA	10225	C/ REY DON JUAN CARLOS I, 51 FRENTE CH	MU Poste (Tipo II) (NO PUBLICITARIO)	17/07/2008	U	11
COLLADO VILLALBA	10230	M-608 LOS LINARES-COLADO VILLALBA	MU Poste (Tipo II) (NO PUBLICITARIO)	28/08/2001	C	17
MORALZARZAL	10237	CTRA. M-615	MU Poste (Tipo III) (NO PUBLICITARIO)	09/01/2002	U	17
MORALZARZAL	10238	CTRA. M-615	MU Poste (Tipo II) (NO PUBLICITARIO)	09/01/2002	U	17
BOALO, EL	10239	CTRA. DE MORALZARZAL MATAELPINO, 29	MU Poste (Tipo III) (NO PUBLICITARIO)	03/03/2014	C	5
BOALO, EL	10241	M-615 KM. 2,700 JUNTO ENTRADA URB. L	MU Poste (Tipo II) (NO PUBLICITARIO)	21/06/2004	C	15
BOALO, EL	10243	M-617 KM. 2,900 JUNTO LA PONDEROSA	MU Poste (Tipo II) (NO PUBLICITARIO)	25/01/2005	T	14
BOALO, EL	10244	M-617 C/ SAN SEBASTIÁN KM. 1 EL BOALO	MU Poste (Tipo II) (NO PUBLICITARIO)	21/06/2004	T	15
GUADALIX DE LA SIERRA	10252	AVDA. ALEJANDRO RUBIO FRENTE FERRETI	MU Poste (Tipo II) (NO PUBLICITARIO)	07/08/2002	U	16

Ciudad	Cóg. Parada	Nombre/Dirección	Modelo	Fecha Activo	localiz	ANTIG
QUIJORNA	10267	M-521 URB. ENTRADA A QUIJORNA	MU Poste (Tipo II) (NO PUBLICITARIO)	30/04/2002	U	17
BOALO, EL	10276	CTRA. M-617 EL REBOLLAR-EL BOALO	MU Poste (Tipo II) (NO PUBLICITARIO)	21/06/2004	C	15
BOALO, EL	10281	CTRA. M-617 FRENTE EL REBOLLAR	MU Poste (Tipo II) (NO PUBLICITARIO)	21/06/2004	C	15
AMBITE	10282	CTRA. M-215, 0,8 EL PATRIARCA	MU Poste (Tipo II) (NO PUBLICITARIO)	13/12/2002	C	16
SERRANILLOS DEL VALLE	10285	CTRA. M-404 VIA DE SERVICIO URB. LA SIE	MU Poste (Tipo III) (NO PUBLICITARIO)	29/09/2015	U	3
SERRANILLOS DEL VALLE	10286	M-404 KM. 16,100 FRENTE ENTRADA URB.	MU Poste (Tipo III) (NO PUBLICITARIO)	11/05/2004	U	15
SERRANILLOS DEL VALLE	10287	C/ MADRID , 4 FTE. AYUNTAMIENTO SERRA	MU Poste (Tipo II) (NO PUBLICITARIO)	10/05/2004	U	15
ARGANDA DEL REY	10292	RESIDENCIA DE ANCIANOS RECEPCIÓN	MU Poste (Tipo II) (NO PUBLICITARIO)	03/06/2002	U	17
ARGANDA DEL REY	10296	C/ JUAN XXIII CRUCE C/ ISAAC PERAL CON	MU Poste (Tipo II) (NO PUBLICITARIO)	07/06/2002	U	17
ARGANDA DEL REY	10297	RONDA DE LOS ALMENDROS FRENTE Nº 18	MU Poste (Tipo III) (NO PUBLICITARIO)	07/06/2002	U	17
VALDEPIELAGOS	10305	M-120, 3,5 PLAZA MAYOR	MU Poste (Tipo II) (NO PUBLICITARIO)	09/08/2002	T	16
TORRELAGUNA	10307	C/ MALACUERA	MU Poste (Tipo II) (NO PUBLICITARIO)	24/04/2014	T	5
TORREMOCHA DEL JARAMA	10308	C/ ARQUITECTO JUAN BLASCO	MU Poste Pamam (NO PUBLICITARIO)	27/02/2014	U	5
PATONES	10309	M-102, 6,4 FRENTE BAR MELONES	MU Poste (Tipo II) (NO PUBLICITARIO)	31/07/2002	T	17
PATONES	10310	AVDA. ,MADRID	MU Poste Pamam (NO PUBLICITARIO)	26/02/2014	T	5
REDUEÑA	10313	PZA. VILLA	MU Poste Pamam (NO PUBLICITARIO)	03/03/2014	U	5
BERRUECO, EL (MADRID)	10314	C/ REAL CENTRO SOCIOCULTURAL	MU Poste (Tipo II) (NO PUBLICITARIO)	30/03/2009	T	10
BERRUECO, EL (MADRID)	10315	C/ REAL FRENTE CENTRO SOCIOCULTURAL	MU Poste (Tipo II) (NO PUBLICITARIO)	30/03/2009	T	10
CERVERA DE BUITRAGO	10316	C/ IGLESIA. CERVEAR DE BUITRAGO. BARRI	MU Poste Pamam (NO PUBLICITARIO)	26/02/2014	U	5
ROBLEDILLO DE LA JARA	10318	ROBLEDILLO DE LA JARA IGLESIA	MU Poste (Tipo III) (NO PUBLICITARIO)	07/02/2013	T	6
BERZOSA DEL LOZOYA	10319	CTRA. M-127 BERZOSA DEL LOZOYA	MU Poste (Tipo III) (NO PUBLICITARIO)	10/10/2012	T	6
BERZOSA DEL LOZOYA	10320	CTRA. M-131 C/ REAL 11,9	MU Poste (Tipo II) (NO PUBLICITARIO)	25/04/2014	T	5
PUENTES VIEJAS	10321	C/ BERRUECO. CTRA. M-127. SERRADA DE	MU Poste Pamam (NO PUBLICITARIO)	26/02/2014	C	5
PUENTES VIEJAS	10322	CTRA. M-127. SERRADA DE LA FUENTE	MU Poste (Tipo II) (NO PUBLICITARIO)	25/04/2014	C	5
PUENTES VIEJAS	10323	CARRETERA M-126, P.K. 5,500 PAREDES DE	MU Poste (Tipo II) (NO PUBLICITARIO)	05/06/2008	T	11
PUENTES VIEJAS	10324	CARRETERA M-126 P. K. 5,500	MU Poste (Tipo II) (NO PUBLICITARIO)	13/10/2008	T	10

Ciudad	Cóg. Parada	Nombre/Dirección	Modelo	Fecha Activo	localiz	ANTIG
PRÁDENA DEL RINCÓN	10325	CALLE REAL, 10 AYUNTAMIENTO	MU Poste (Tipo III) (NO PUBLICITAR	01/06/2012	T	7
PRÁDENA DEL RINCÓN	10326	CALLE REAL ESQ. CALLE IGLESIA	MU Poste (Tipo III) (NO PUBLICITAR	07/11/2011	T	7
HORCAJUELO DE LA SIERRA	10327	CTRA- M-141.HORCAJUELO DE LA SIERRA	MU Poste (Tipo III) (NO PUBLICITAR	24/04/2014	T	5
MONTEJO DE LA SIERRA	10328	PZA. FUENTE	MU Poste (Tipo III) (NO PUBLICITAR	27/02/2014	T	5
MOLAR, EL (MADRID)	10329	M-129 PLAZA GENERALÍSIMO	MU Poste (Tipo III) (NO PUBLICITAR	09/08/2002	U	16
MOLAR, EL (MADRID)	10333	C/ ROSALEDA. URB. VISTASIERRA	MU Poste (Tipo II) (NO PUBLICITAR	03/04/2014	U	5
PEDREZUELA	10336	CALLE ERMITA, 18 JUNTO BAR	MU Poste (Tipo III) (NO PUBLICITAR	13/04/2010	U	9
VELLON, EL	10338	CRTA. M-112 PLAZA MAYOR FRENTE BAR	MU Poste (Tipo II) (NO PUBLICITAR	08/08/2002	T	16
VENTURADA	10340	C/ SUELTA. CTRA. IRÚN	MU Poste Pamam (NO PUBLICITAR	27/02/2014	U	5
VENTURADA	10341	C/ IRÚN. CTRA. IRÚN	MU Poste Pamam (NO PUBLICITAR	27/02/2014	U	5
CABANILLAS DE LA SIERRA	10342	C/ REAL . CABANILLAS SIERRA. REAL	MU Poste Pamam (NO PUBLICITAR	26/02/2014	U	5
CABANILLAS DE LA SIERRA	10343	C/ REAL MESON BLANQUITA	MU Poste (Tipo II) (NO PUBLICITAR	31/07/2002	U	17
VALDEMANCO	10344	CALLE MENOR, 8 VALDEMANCO - AV. DESV	MU Poste (Tipo III) (NO PUBLICITAR	06/08/2013	T	5
LOZOYUELA-NAVAS-SIETEIGLESIAS	10347	AVDA. DE MADRID ESQ. PZA. RAMÓN Y CA	MU Poste (Tipo II) (NO PUBLICITAR	29/07/2005	U	14
LOZOYUELA-NAVAS-SIETEIGLESIAS	10348	AVDA. DE MADRID ADMINISTRACIÓN LA C	MU Poste (Tipo II) (NO PUBLICITAR	29/07/2005	U	14
GARGANTA DE LOS MONTES	10349	M-604 KM. 3 EL CUADRON	MU Poste (Tipo III) (NO PUBLICITAR	28/10/2005	C	13
GARGANTA DE LOS MONTES	10350	M-604 KM. 3 EL CUADRON	MU Poste (Tipo II) (NO PUBLICITAR	28/10/2005	C	13
GARGANTA DE LOS MONTES	10351	M-969 ANTES DE SALIR CRUZE GARGANTA	MU Poste (Tipo II) (NO PUBLICITAR	28/10/2005	C	13
GARGANTA DE LOS MONTES	10352	M-969 CRUZE GARGANTA	MU Poste (Tipo II) (NO PUBLICITAR	28/10/2005	C	13
GARGANTA DE LOS MONTES	10353	M-604 CRUZE GARGANTA	MU Poste (Tipo III) (NO PUBLICITAR	28/10/2005	C	13
GARGANTA DE LOS MONTES	10356	CARRETERA A CANENCIA CRUCE	MU Poste (Tipo III) (NO PUBLICITAR	10/11/2009	C	9
GARGANTA DE LOS MONTES	10357	CARRETERA A RASCAFRÍA CRUCE	MU Poste (Tipo II) (NO PUBLICITAR	10/11/2009	C	9
GARGANTA DE LOS MONTES	10358	CARRETERA A RASCAFRÍA CRUCE	MU Poste (Tipo III) (NO PUBLICITAR	10/11/2009	C	9
CANENCIA DE LA SIERRA	10360	PZA. CONSTITUCIÓN	MU Poste Pamam (NO PUBLICITAR	27/02/2014	U	5
GARGANTILLA DE LOZOYA	10361	CTRA. M-604 CRUCE GARGANTILLA	MU Poste (Tipo III) (NO PUBLICITAR	17/10/2013	C	5
GARGANTILLA DE LOZOYA	10362	CTRA. M-604. CRUCE GARGANTILLA	MU Poste (Tipo III) (NO PUBLICITAR	17/10/2013	C	5

Ciudad	Cóg. Parada	Nombre/Dirección	Modelo	Fecha Activo	localiz	ANTIG
GARGANTILLA DE LOZOYA	10363	CALLE ESTACIÓN, S/N EL TOMILLAR	MU Poste (Tipo III) (NO PUBLICITAR	06/11/2009	C	9
GARGANTILLA DE LOZOYA	10364	CALLE ESTACIÓN, S/N CRUCE	MU Poste (Tipo III) (NO PUBLICITAR	06/11/2009	C	9
LOZOYA DEL VALLE	10367	CTRA. M-604 LOZOYA	MU Poste (Tipo III) (NO PUBLICITAR	06/09/2013	C	5
LOZOYA DEL VALLE	10368	CTRA. M-604 LOZOYA	MU Poste (Tipo III) (NO PUBLICITAR	06/09/2013	T	5
PINILLA DEL VALLE	10369	C/ GOBERNADOR. AYUNTAMIENTO	MU Poste Pamam (NO PUBLICITAR	26/02/2014	T	5
ALAMEDA DEL VALLE	10370	CARRETERA M-972 PLAZA DEL PUEBLO	MU Poste (Tipo III) (NO PUBLICITAR	20/07/2007	U	12
RASCAFRIA	10371	CTRA. M-604. OTERUELO DEL VALLE	MU Poste (Tipo III) (NO PUBLICITAR	03/04/2014	C	5
GARGANTILLA DE LOZOYA	10374	CALLE CARLOS RUIZ, 4 FRENTE ESTANCO	MU Poste (Tipo III) (NO PUBLICITAR	06/11/2009	T	9
GARGANTILLA DE LOZOYA	10375	PZA. CARLOS RUIZ	MU Poste Pamam (NO PUBLICITAR	26/02/2014	U	5
GARGANTILLA DE LOZOYA	10377	CALLE CONSTITUCIÓN SAN MAMÉS	MU Poste (Tipo III) (NO PUBLICITAR	06/11/2009	C	9
NAVARREDONDA (BUIRAGO)	10379	PZA. CONSTITUCIÓN (SAN MAMÉS)	MU Poste Pamam (NO PUBLICITAR	26/02/2014	T	5
NAVARREDONDA (BUIRAGO)	10380	CALLE CONSTITUCIÓN SAN MAMÉS	MU Poste (Tipo III) (NO PUBLICITAR	21/07/2010	T	9
VILLAVIEJA DE LOZOYA	10382	CALLE SIERRA SALIDA DEL PUEBLO	MU Poste (Tipo III) (NO PUBLICITAR	06/11/2009	C	9
GASCONES	10384	PLAZA CONSTITUCIÓN	MU Poste (Tipo III) (NO PUBLICITAR	24/04/2014	T	5
GASCONES	10385	PZA. CONSTITUCIÓN. GASCONES	MU Poste Pamam (NO PUBLICITAR	27/02/2014	T	5
SERNA DEL MONTE, LA	10386	PLAZA IGLESIA	MU Poste (Tipo III) (NO PUBLICITAR	25/04/2014	T	5
SERNA DEL MONTE, LA	10387	C/ CARLOS RUIZ. PZA IGLESIA	MU Poste (Tipo III) (NO PUBLICITAR	25/04/2014	T	5
BUIRAGO DE LOZOYA	10389	AVDA. MADRID. REAL	MU Poste Pamam (NO PUBLICITAR	26/02/2014	U	5
SERNA DEL MONTE, LA	10390	CARRETERA A-1 DESVIO A LA SERNA-PIÑUE	MU Poste (Tipo III) (NO PUBLICITAR	09/08/2011	C	7
SERNA DEL MONTE, LA	10391	CTRA. A-1. CRUCE LA SERNA DEL MONTE	MU Poste Pamam (NO PUBLICITAR	27/02/2014	C	5
SOMOSIERRA	10394	CTRAIRÚN . SOMOSIERRA	MU Poste (Tipo III) (NO PUBLICITAR	24/04/2014	C	5
SOMOSIERRA	10395	C/ IRÚN	MU Poste Pamam (NO PUBLICITAR	27/02/2014	C	5
LOZOYUELA-NAVAS-SIETEIGLESIAS	10396	C/ REAL. SIETE IGLESIAS	MU Poste (Tipo II) (NO PUBLICITAR	24/04/2014	T	5
LOZOYUELA-NAVAS-SIETEIGLESIAS	10397	C/ REAL. SIETEIGLESIAS	MU Poste Pamam (NO PUBLICITAR	26/02/2014	T	5
PUNTES VIEJAS	10398	C/ MAYOR. CTRA. M-135. CINCO VILLAS	MU Poste Pamam (NO PUBLICITAR	26/02/2014	C	5
PUNTES VIEJAS	10399	CTRA. M-135. CINCO VILLAS	MU Poste (Tipo II) (NO PUBLICITAR	25/04/2014	C	5

Ciudad	Cóg. Parada	Nombre/Dirección	Modelo	Fecha Activo	localiz	ANTIG
PUENTES VIEJAS	10400	C/ ORIENTE. MANJIRON-IGLESIA	MU Poste (Tipo II) (NO PUBLICITARIO)	26/02/2014	T	5
PIÑUECAR	10401	0 GÁNDULAS	MU Poste (Tipo III) (NO PUBLICITARIO)	01/06/2012	T	7
PIÑUECAR	10402	0 GÁNDULAS	MU Poste (Tipo III) (NO PUBLICITARIO)	01/06/2012	T	7
PIÑUECAR	10403	PZA. MAYOR. PIÑUECAR	MU Poste (Tipo III) (NO PUBLICITARIO)	25/04/2014	T	5
MADARCOS	10404	TRAVESIA DE SAN MATEO	MU Poste (Tipo III) (NO PUBLICITARIO)	24/04/2014	T	5
HORCAJO DE LA SIERRA	10406	CTRA. M-141	MU Poste (Tipo II) (NO PUBLICITARIO)	24/04/2014	T	5
HORCAJO DE LA SIERRA	10407	C/ CANTARRANAS. HORCAJO SIERRA. CARP	MU Poste Pamam (NO PUBLICITARIO)	26/02/2014	T	5
HORCAJO DE LA SIERRA	10408	C/ REAL. AOSLOS-REAL	MU Poste (Tipo II) (NO PUBLICITARIO)	24/04/2014	T	5
HORCAJO DE LA SIERRA	10409	C/ REAL. AOSLOS	MU Poste Pamam (NO PUBLICITARIO)	26/02/2014	T	5
BERRUECO, EL (MADRID)	10411	CTRA. M-138. EL BERRUECO	MU Poste (Tipo II) (NO PUBLICITARIO)	24/04/2014	T	5
BERRUECO, EL (MADRID)	10412	C/ REAL BAR	MU Poste (Tipo II) (NO PUBLICITARIO)	30/03/2009	T	10
VILLAREJO DE SALVANES	10413	CTRA. M-222 PLAZA DE ESPAÑA (FRENTE A	MU Poste (Tipo II) (NO PUBLICITARIO)	02/01/2003	T	16
RIBATEJADA	10415	M-113 KM. 23,010 ARROYO DEL OBISPO	MU Poste (Tipo II) (NO PUBLICITARIO)	28/03/2005	C	14
FRESNO DE TOROTE	10417	M-113 KM. 21,700 SERRACINES	MU Poste (Tipo III) (NO PUBLICITARIO)	28/03/2005	C	14
FRESNO DE TOROTE	10419	M-113 KM. 17,700 FRESNO TOROTE	MU Poste (Tipo II) (NO PUBLICITARIO)	28/03/2005	U	14
VILLAREJO DE SALVANES	10422	C/ SAMUEL BALTES ESQ. C/ MADRID	MU Poste (Tipo II) (NO PUBLICITARIO)	02/01/2003	U	16
VILLAREJO DE SALVANES	10423	CARRETERA M-222, PLAZA DE ESPAÑA AYU	MU Poste (Tipo II) (NO PUBLICITARIO)	02/01/2003	T	16
VILLAREJO DE SALVANES	10424	C/ ENCOMIENDA, 1 PASADO CASTILLO VIL	MU Poste (Tipo III) (NO PUBLICITARIO)	02/01/2003	U	16
VILLAREJO DE SALVANES	10425	C/ ENCOMIENDA, 42	MU Poste (Tipo II) (NO PUBLICITARIO)	02/01/2003	U	16
VILLAREJO DE SALVANES	10426	C/ DE LA ERMITA	MU Poste (Tipo III) (NO PUBLICITARIO)	02/01/2003	T	16
VALDARACETE	10427	CARRETERA M-222	MU Poste (Tipo II) (NO PUBLICITARIO)	23/12/2002	T	16
BREA DE TAJO	10428	PLAZA DEL GENERALÍSIMO AYUNTAMIENT	MU Poste (Tipo II) (NO PUBLICITARIO)	23/12/2002	T	16
ESTREMER DE TAJO	10429	C/ PUERTA DE LAS VIÑAS FRENTE C/ NARA	MU Poste (Tipo II) (NO PUBLICITARIO)	02/01/2003	U	16
VILLAMANRIQUE DE TAJO	10432	CTRA. M-326 AYUNTAMIENTO	MU Poste (Tipo II) (NO PUBLICITARIO)	23/12/2002	T	16
ARANJUEZ	10436	C/ ALMIBAR, 171 ESQ. C/ DE LA CALANDRI	MU Poste (Tipo II) (NO PUBLICITARIO)	16/05/2005	U	14
ARANJUEZ	10441	C/ ALMIBAR, 140 ESQ. C/ DE LA CALANDRI	MU Poste (Tipo II) (NO PUBLICITARIO)	16/05/2005	U	14

Ciudad	Cóg. Parada	Nombre/Dirección	Modelo	Fecha Activo	localiz	ANTIG
SAN SEBASTIÁN DE LOS REYES	10447	AVDA. DE LUXEMBURGO. ESQ. C/ CALDERO	MU Poste (Tipo II) (NO PUBLICITARIO)	03/04/2001	U	18
SAN SEBASTIÁN DE LOS REYES	10449	AVENIDA ARAGÓN, 13 ESQ. C/ MARÍA ZAY	MU Poste (Tipo II) (NO PUBLICITARIO)	03/04/2001	U	18
SAN SEBASTIÁN DE LOS REYES	10451	AVDA.NAVARRONDAN PARKING	MU Poste (Tipo II) (NO PUBLICITARIO)	05/04/2001	Z	18
ALCORCÓN	10452	C/ POLVORANCA ESQ. AVDA. OLIMPICO FE	MU Poste (Tipo II) (NO PUBLICITARIO)	30/01/2002	U	17
MEJORADA DEL CAMPO	10453	CARRETERA M-208 FRENTE BAR VALENTÍN	MU Poste (Tipo II) (NO PUBLICITARIO)	27/11/2007	C	11
LOECHES	10454	M-217, 3,2 CENTRO MISIONERO	MU Poste (Tipo II) (NO PUBLICITARIO)	19/12/2001	C	17
LOECHES	10459	M-217, 3,2 JUNTO CENTRO MISIONERO	MU Poste (Tipo II) (NO PUBLICITARIO)	19/12/2001	C	17
ROZAS DE MADRID (LAS)	10468	CTRA. M-851 CTRA M-505	MU Poste (Tipo II) (NO PUBLICITARIO)	01/08/2014	C	4
MAJADAHONDA	10469	CTRA, M-509 FRENTE URB. ENTREALAMO	MU Poste (Tipo II) (NO PUBLICITARIO)	26/03/2002	C	17
BOADILLA DEL MONTE	10477	AVDA. DE LAS LOMAS, 40 ESQ. C/ VALLE O	MU Poste (Tipo II) (NO PUBLICITARIO)	01/07/2004	Z	15
BOADILLA DEL MONTE	10478	AVDA. DE LAS LOMAS, 23 ESQ. C/ VALLE O	MU Poste (Tipo II) (NO PUBLICITARIO)	01/07/2004	Z	15
BOADILLA DEL MONTE	10479	AVDA. MONTE SEGOVIA ENT. OLIVAR DE M	MU Poste (Tipo II) (NO PUBLICITARIO)	06/05/2004	U	15
BOADILLA DEL MONTE	10481	AVDA. DE LAS LOMAS ESQ. C/ VALLEFRANC	MU Poste (Tipo II) (NO PUBLICITARIO)	01/07/2004	Z	15
BOADILLA DEL MONTE	10482	URB. LAS LOMAS, 39 PDO. C/ VALLE FRANC	MU Poste (Tipo II) (NO PUBLICITARIO)	29/09/2004	Z	14
VILLANUEVA DE LA CAÑADA	10483	CTRA. M-513 12,6. ENTRADA RAYA PALAN	MU Poste (Tipo II) (NO PUBLICITARIO)	09/04/2014	C	5
VILLANUEVA DE LA CAÑADA	10485	CTRA. M-513 12,7. FRENTE ENTRADA RAYA	MU Poste (Tipo II) (NO PUBLICITARIO)	09/04/2014	C	5
VILLANUEVA DE LA CAÑADA	10489	C/ CASTILLO DE PONFERRADA ANTES DE ES	MU Poste (Tipo II) (NO PUBLICITARIO)	07/10/2005	U	13
VILLANUEVA DE LA CAÑADA	10490	CTRA. M-503 KM 27 FTE LOS BREZOS	MU Poste (Tipo II) (NO PUBLICITARIO)	23/11/2007	U	11
MAJADAHONDA	10491	C/ SANTO TOMÁS PLAZA DE LA LEALTAD	MU Poste (Tipo III) (NO PUBLICITARIO)	21/03/2002	U	17
POZUELO DE ALARCÓN	10503	C/ SAN RAFAEL, 4 ESQ. C/ CARIDAD	MU Poste (Tipo II) (NO PUBLICITARIO)	26/11/2002	U	16
ARROYOMOLINOS	10504	CTRA. M-413 GRIÑON, 10 FRENTE URB.	MU Poste (Tipo II) (NO PUBLICITARIO)	19/09/2003	C	15
ARROYOMOLINOS	10505	CARRETERA M-413, P.K. 10,000 URBANIZA	MU Poste (Tipo II) (NO PUBLICITARIO)	21/01/2008	C	11
MORALEJA DE ENMEDIO	10506	CTRA. M-413 VIVEROS LA ROSA	MU Poste (Tipo II) (NO PUBLICITARIO)	01/12/2003	C	15
MORALEJA DE ENMEDIO	10507	CTRA. M-413 FRENTE AVESTRUCES	MU Poste (Tipo II) (NO PUBLICITARIO)	01/12/2003	C	15
MORALEJA DE ENMEDIO	10508	CARRETERA M-413, P.K. 8,000 RESIDENCIA	MU Poste (Tipo III) (NO PUBLICITARIO)	01/10/2008	C	10
MORALEJA DE ENMEDIO	10509	CARRETERA M-413, P.K. 7,950 FRENTE RES	MU Poste (Tipo II) (NO PUBLICITARIO)	01/10/2008	C	10

Ciudad	Cóg. Parada	Nombre/Dirección	Modelo	Fecha Activo	localiz	ANTIG
MORALEJA DE ENMEDIO	10510	CTRA. M-413, 7,2 CERÁMICA	MU Poste (Tipo II) (NO PUBLICITARIO)	01/12/2003	C	15
MORALEJA DE ENMEDIO	10511	CTRA. M-413, 6,8 FRENTE CERÁMICA	MU Poste (Tipo III) (NO PUBLICITARIO)	01/12/2003	C	15
FUENLABRADA (MADRID)	10514	C/ DEL TEIDE ESQ. C/ LUIS SAUQUILLO	MU Poste (Tipo II) (NO PUBLICITARIO)	03/07/2003	U	16
FUENLABRADA (MADRID)	10515	C/ TURQUÍA ESQ. AVDA. DE LAS NACIONES	MU Poste (Tipo III) (NO PUBLICITARIO)	21/06/2003	U	16
FUENLABRADA (MADRID)	10516	C/ TURQUÍA ESQ. C/ MÓNACO	MU Poste (Tipo III) (NO PUBLICITARIO)	21/06/2003	U	16
MORALEJA DE ENMEDIO	10519	CTRA. A LAS COLINAS FRENTE PISCINAS	MU Poste (Tipo II) (NO PUBLICITARIO)	13/11/2003	U	15
MORALEJA DE ENMEDIO	10520	CTRA. M-413, 5 SALIDA PUEBLO	MU Poste (Tipo II) (NO PUBLICITARIO)	13/11/2003	T	15
NAVALCARNERO	10522	CAMINO DE MANCIGORDO S/N-MADRID II	MU Poste (Tipo III) (NO PUBLICITARIO)	07/07/2014	U	5
SOTO DEL REAL	10529	M-609 KM. 5,200 FABRICA DE CHAPA	MU Poste (Tipo III) (NO PUBLICITARIO)	23/12/2004	C	14
SOTO DEL REAL	10535	M-609 KM. 5,200 FRENTE FABRICA DE CHA	MU Poste (Tipo III) (NO PUBLICITARIO)	23/12/2004	C	14
MIRAFLORES DE LA SIERRA	10537	M-610 KM. 19,900 FRENTE GUARDIA CIVIL	MU Poste (Tipo II) (NO PUBLICITARIO)	12/01/2005	T	14
BUSTARVIEJO	10538	CARRETERA M-610, 15,8 CAMPING	MU Poste (Tipo II) (NO PUBLICITARIO)	29/06/2005	C	14
VALDEOLMOS	10551	CTRA. M-123 ENTRADA VALDEOLMOS	MU Poste (Tipo II) (NO PUBLICITARIO)	05/03/2007	C	12
SEVILLA LA NUEVA	10560	AVDA. DE GUADARRAMA JUNTO RESIDENC	MU Poste (Tipo II) (NO PUBLICITARIO)	13/06/2003	Z	16
POZUELO DE ALARCÓN	10577	PASEO DE LA FINCA SOMOSAGUAS SUR	MU Poste (Tipo II) (NO PUBLICITARIO)	10/10/2002	Z	16
POZUELO DE ALARCÓN	10578	PASEO DE LA FINCA ESQ. AVDA. DE SOMOS	MU Poste (Tipo II) (NO PUBLICITARIO)	10/10/2002	Z	16
POZUELO DE ALARCÓN	10579	PASEO DE LA FINCA ESQ. C/ PRADO DEL RE	MU Poste (Tipo II) (NO PUBLICITARIO)	10/10/2002	U	16
POZUELO DE ALARCÓN	10580	PASEO DE LA FINCA FRENTE C/ DEL SOLAN	MU Poste (Tipo II) (NO PUBLICITARIO)	09/10/2002	U	16
POZUELO DE ALARCÓN	10581	C/ PASEO DE LA FINCA ESQ. C/ DEL SOLAN	MU Poste (Tipo II) (NO PUBLICITARIO)	09/10/2002	U	16
POZUELO DE ALARCÓN	10582	C/ ABREGO	MU Poste (Tipo II) (NO PUBLICITARIO)	09/10/2002	U	16
POZUELO DE ALARCÓN	10583	C/ ABREGO FRENTE 15-32	MU Poste (Tipo II) (NO PUBLICITARIO)	09/10/2002	U	16
VILLANUEVA DE LA CAÑADA	10586	AVDA. DE LOS CASTILLOS PASADO CASTILL	MU Poste (Tipo III) (NO PUBLICITARIO)	06/11/2002	Z	16
VILLANUEVA DE LA CAÑADA	10587	AVDA. DE LOS CASTILLOS FRENTE SALIDA	MU Poste (Tipo II) (NO PUBLICITARIO)	06/11/2002	Z	16
VILLANUEVA DE LA CAÑADA	10588	C/ CASTILLO DE ANTEQUERA ESQ. C/ CAST	MU Poste (Tipo II) (NO PUBLICITARIO)	30/10/2002	Z	16
VILLANUEVA DE LA CAÑADA	10590	C/ CASTILLO DE ANTEQUERA, 72 FRENTE C	MU Poste (Tipo II) (NO PUBLICITARIO)	30/10/2002	Z	16
VILLANUEVA DE LA CAÑADA	10592	C/ CASTILLO DE PONFERRADA PASADO ESC	MU Poste (Tipo II) (NO PUBLICITARIO)	30/10/2002	Z	16

Ciudad	Cóg. Parada	Nombre/Dirección	Modelo	Fecha Activo	localiz	ANTIG
VILLANUEVA DE LA CAÑADA	10593	C/ CASTILLO DE PONFERRADA ESQ. C/ CAS	MU Poste (Tipo II) (NO PUBLICITARI	30/10/2002	Z	16
VILLANUEVA DE LA CAÑADA	10595	C/ CASTILLO DE PONFERRADA ANTES DE ES	MU Poste (Tipo II) (NO PUBLICITARI	30/10/2002	Z	16
VILLANUEVA DE LA CAÑADA	10596	C/ CASTILLO DE PONFERRADA ESQ. C/ CAS	MU Poste (Tipo II) (NO PUBLICITARI	30/10/2002	Z	16
SAN SEBASTIÁN DE LOS REYES	10606	AVDA. DE ESPAÑA, 70. COMISARIA POLICIA	MU Poste (Tipo II) (NO PUBLICITARI	21/05/2014	U	5
ALCOBENDAS	10607	C.MARQUES DE LA VALDAVIA ESQ.AVDA D	MU Poste (Tipo III) (NO PUBLICITARI	17/04/2001	U	18
SAN SEBASTIÁN DE LOS REYES	10610	AVDA. DE ESPAÑA, 50. ESQ. AVDA. SIERRA	MU Poste (Tipo II) (NO PUBLICITARI	21/05/2014	U	5
COSLADA	10611	CARRETERA DE VICALVARO A LA ESTACIÓN	MU Poste (Tipo II) (NO PUBLICITARI	05/05/2011	U	8
ARGANDA DEL REY	10619	AVDA. DE LOS VILLARES ANTES C/ CLAVELE	MU Poste (Tipo II) (NO PUBLICITARI	05/06/2002	Z	17
ARGANDA DEL REY	10622	AVENIDA DEL EJERCITO PUERTA POLIDEPO	MU Poste (Tipo II) (NO PUBLICITARI	27/02/2008	U	11
ARGANDA DEL REY	10624	CTRA. DE VAÑEMCOA FRENTE BAR SANDO	MU Poste (Tipo II) (NO PUBLICITARI	04/06/2002	U	17
ARGANDA DEL REY	10626	M-300 CARRETERA CAMPO REAL, 1 FRENT	MU Poste (Tipo II) (NO PUBLICITARI	31/05/2002	C	17
ARGANDA DEL REY	10628	M-300, 1,1 FINCA EXPERIMENTAL	MU Poste (Tipo II) (NO PUBLICITARI	31/05/2002	C	17
ARGANDA DEL REY	10630	CTRA. VALENCIA BAR SANDO	MU Poste (Tipo II) (NO PUBLICITARI	04/06/2002	U	17
ARGANDA DEL REY	10633	AVENIDA DEL EJERCITO FRENTE POLIDEPO	MU Poste (Tipo II) (NO PUBLICITARI	27/02/2008	U	11
ARGANDA DEL REY	10640	AVDA.DEL INSTITUTO COLONIA DE LOS ALI	MU Poste (Tipo II) (NO PUBLICITARI	03/06/2002	U	17
ARGANDA DEL REY	10641	CAMINO DEL PUENTE VIEJO ESQ. C/ SEVILL	MU Poste (Tipo III) (NO PUBLICITARI	05/06/2002	Z	17
ARGANDA DEL REY	10642	Cº DEL PUENTE VIEJO ESQ. C/ AVILA	MU Poste (Tipo III) (NO PUBLICITARI	07/06/2002	U	17
ARGANDA DEL REY	10643	Cº DEL PUENTE VIEJO ESQ. C/ ALICANTE	MU Poste (Tipo III) (NO PUBLICITARI	07/06/2002	U	17
ARGANDA DEL REY	10644	Cº DEL PUENTE VIEJO ESQ. C/ ISLAS BALEA	MU Poste (Tipo III) (NO PUBLICITARI	04/06/2002	Z	17
ARGANDA DEL REY	10645	Cº DEL PUENTE VIEJO GUIJAR MOTOR	MU Poste (Tipo III) (NO PUBLICITARI	07/06/2002	Z	17
ARGANDA DEL REY	10646	C/ BREZO FRENTE MACARRÓN S.A.	MU Poste (Tipo II) (NO PUBLICITARI	04/06/2002	U	17
ARGANDA DEL REY	10647	C/ PINO PRINCIPIO DE LA CALLE	MU Poste (Tipo II) (NO PUBLICITARI	04/06/2002	U	17
ARGANDA DEL REY	10652	VEREDA DE LAS YEGUAS ESQ. AVDA. DEL G	MU Poste (Tipo II) (NO PUBLICITARI	03/06/2002	U	17
ARGANDA DEL REY	10653	AVDA. DEL GUIJAR FRENTE HUTCHINSON	MU Poste (Tipo III) (NO PUBLICITARI	03/06/2002	U	17
CABRERA, LA (MADRID)	10666	AVDA. GENERALISIMO. AVA. LA CABRERA.	MU Poste Pamam (NO PUBLICITARI	26/02/2014	C	5
COLLADO VILLALBA	10668	C/ DOCTOR J.M. POVEDA RESIDENCIAL ALH	MU Poste (Tipo II) (NO PUBLICITARI	15/03/2001	U	18

Ciudad	Cóg. Parada	Nombre/Dirección	Modelo	Fecha Activo	localiz	ANTIG
TORRELODONES	10706	AVDA. DE LA DEHESA ESQ. ACCESO INSTITUTO	MU Poste (Tipo II) (NO PUBLICITARIO)	25/02/2003	U	16
TORRELODONES	10708	C/ JOSÉ SÁNCHEZ RUBIO, 17 PASADO AVENIDA	MU Poste (Tipo III) (NO PUBLICITARIO)	24/02/2003	U	16
TORRELODONES	10709	C/ JOSÉ SÁNCHEZ RUBIO FRENTE Nº 20	MU Poste (Tipo II) (NO PUBLICITARIO)	14/03/2003	U	16
TORRELODONES	10723	C/ JOSÉ SÁNCHEZ RUBIO ANTES DE LA AVDA	MU Poste (Tipo II) (NO PUBLICITARIO)	24/02/2003	U	16
TORRELODONES	10724	AVDA. DE LA DEHESA FRENTE CENTRO DE	MU Poste (Tipo II) (NO PUBLICITARIO)	24/02/2003	U	16
TORRELODONES	10725	AVDA. DE LA DEHESA FRENTE ACCESO INST	MU Poste (Tipo II) (NO PUBLICITARIO)	24/02/2003	U	16
TORRELODONES	10726	AVDA. DE TORRELODONES FRENTE Nº Sª D	MU Poste (Tipo II) (NO PUBLICITARIO)	24/02/2003	U	16
TORRELODONES	10727	C/ JESUSA LARA CON CTRA. GALAPAGAR	MU Poste (Tipo II) (NO PUBLICITARIO)	10/03/2003	U	16
TORRELODONES	10728	C/ AGAPITO MARTINEZ ANTES C/ DOCTOR	MU Poste (Tipo II) (NO PUBLICITARIO)	10/03/2003	U	16
TORRELODONES	10729	CALLE JOAQUÍN RUIZ JIMÉNEZ, 8	MU Poste (Tipo II) (NO PUBLICITARIO)	10/02/2003	U	16
TORRELODONES	10730	AVDA. DE TORRELODONES ACCESO CEMEN	MU Poste (Tipo II) (NO PUBLICITARIO)	10/02/2003	U	16
TORRELODONES	10731	AVDA. TORRELODONES ANTES C/ VIOLETA	MU Poste (Tipo II) (NO PUBLICITARIO)	10/02/2003	Z	16
TORRELODONES	10732	AVDA. TORRELODONES, 26 PSDO. C/ GUAD	MU Poste (Tipo II) (NO PUBLICITARIO)	10/02/2003	Z	16
TORRELODONES	10733	AVDA. TORRELODONES CAMPO DE TENIS	MU Poste (Tipo II) (NO PUBLICITARIO)	10/02/2003	Z	16
TORRELODONES	10734	AVDA. TORRELODONES FRENTE PANTANO	MU Poste (Tipo II) (NO PUBLICITARIO)	10/02/2003	Z	16
TORRELODONES	10739	AVDA. DEL TOMILLAR FRENTE AVDA. TRAN	MU Poste (Tipo II) (NO PUBLICITARIO)	12/02/2003	Z	16
TORRELODONES	10740	AVDA. DEL RODEO RESIDENCIAL RODEO	MU Poste (Tipo III) (NO PUBLICITARIO)	12/02/2003	Z	16
TORRELODONES	10741	AVDA. DEL RODEO PASADO C/ BAJA	MU Poste (Tipo II) (NO PUBLICITARIO)	12/02/2003	Z	16
TORRELODONES	10742	AVDA. DEL RODEO, 74 FRENTE AVDA. DE L	MU Poste (Tipo II) (NO PUBLICITARIO)	12/02/2003	Z	16
TORRELODONES	10743	AVDA. DE LA LOMA	MU Poste (Tipo II) (NO PUBLICITARIO)	12/02/2003	Z	16
TORRELODONES	10744	AVDA. DEL HITO FRENTE C/ MIRALPARDO	MU Poste (Tipo III) (NO PUBLICITARIO)	12/02/2003	U	16
TORRELODONES	10752	CTRA. DEL PARDO FRENTE URB. PEÑALAR	MU Poste (Tipo II) (NO PUBLICITARIO)	13/02/2003	Z	16
TORRELODONES	10753	CARRETERA DE TORRELODONES, 41 RESTA	MU Poste (Tipo II) (NO PUBLICITARIO)	25/02/2003	U	16
MÓSTOLES	10755	CALLE VEREDA DE LOS LEÑEROS CEMENTE	MU Poste (Tipo III) (NO PUBLICITARIO)	19/05/2011	Z	8
VALDEMORO	10763	Pº DE LA ESTACIÓN ROTONDA AUTOVÍA D	MU Poste (Tipo II) (NO PUBLICITARIO)	22/05/2002	U	17
VALDEMORO	10765	PASEO DE LA ESTACIÓN	MU Poste (Tipo II) (NO PUBLICITARIO)	22/05/2002	U	17

Ciudad	Cóg. Parada	Nombre/Dirección	Modelo	Fecha Activo	localiz	ANTIG
PARACUELLOS DE JARAMA	10801	C/ PORTILLO ROMERO, 42 URB. PULIDO	MU Poste (Tipo II) (NO PUBLICITARIO)	17/10/2006	U	12
PARACUELLOS DE JARAMA	10802	AVDA. MESA DEL MONTE URB. PULIDO	MU Poste (Tipo II) (NO PUBLICITARIO)	17/10/2006	Z	12
ALCORCÓN	10815	C/ EBANISTAS PASADO C/ FÁBRICAS	MU Poste (Tipo II) (NO PUBLICITARIO)	18/01/2002	U	17
ALCORCÓN	10816	C/ EBANISTAS ANTES ESQ. C/ FRAGUAS	MU Poste (Tipo II) (NO PUBLICITARIO)	18/01/2002	U	17
ALCORCÓN	10817	C/ POLVORANCA ESQ. C/ DE LOS EBANISTAS	MU Poste (Tipo II) (NO PUBLICITARIO)	18/01/2002	U	17
NUEVO BAZTAN	10831	RONDA HISPANOAMERICANA CHALET 271	MU Poste (Tipo II) (NO PUBLICITARIO)	10/12/2002	Z	16
ALCORCÓN	10858	AVDA. DEL CASTILLO VILLAVICIOSA DE ODÓN	MU Poste (Tipo II) (NO PUBLICITARIO)	12/09/2003	U	15
ALCORCÓN	10859	AVENIDA DEL CASTILLO ESQ. C/ VIZCAYA	MU Poste (Tipo II) (NO PUBLICITARIO)	12/09/2003	U	15
VILLAVICIOSA DE ODÓN	10860	C/ DEL PRADO ESQ. C/ PEDRAZA	MU Poste (Tipo II) (NO PUBLICITARIO)	12/09/2003	Z	15
VILLAVICIOSA DE ODÓN	10862	CTRA. M-865, 2,8 ESTUDIOS PICASSO	MU Poste (Tipo III) (NO PUBLICITARIO)	12/09/2003	C	15
VILLANUEVA DE LA CAÑADA	10864	RONDA DE LA RAYA ESQ. C/ DALIAS	MU Poste (Tipo II) (NO PUBLICITARIO)	18/11/2002	Z	16
VILLANUEVA DE LA CAÑADA	10865	C/ RONDA DE LA RAYA PASADO ESQ. C/ DE	MU Poste (Tipo II) (NO PUBLICITARIO)	18/11/2002	Z	16
POZUELO DE ALARCÓN	10867	C/ CERRO DE LOS GAMOS ESQ. C/ BELLAS	MU Poste (Tipo II) (NO PUBLICITARIO)	27/11/2002	U	16
POZUELO DE ALARCÓN	10868	C/ CERRO DE LOS GAMOS ESQ. C/ BELLAS	MU Poste (Tipo II) (NO PUBLICITARIO)	27/11/2002	U	16
POZUELO DE ALARCÓN	10869	C/ NARANJO SEMIESQ. C/ GÓMEZ TEJEDOR	MU Poste (Tipo II) (NO PUBLICITARIO)	26/11/2002	U	16
MÓSTOLES	10872	C/ MORALEJA DE EN MEDIO ESQ. C/ ALFON	MU Poste (Tipo II) (NO PUBLICITARIO)	20/03/2002	U	17
COSLADA	10874	M-215. VICÁLVARO -COSLADA	MU Poste (Tipo II) (NO PUBLICITARIO)	23/05/2014	U	5
COSLADA	10875	AVDA. CONSTITUCIÓN. MAR MEDITERRÁNEO	MU Poste (Tipo II) (NO PUBLICITARIO)	05/09/2013	U	5
GALAPAGAR	10879	PIAMONTE-COLEGIO	MU Poste (Tipo III) (NO PUBLICITARIO)	04/08/2014	U	4
FUENLABRADA (MADRID)	10884	C/ BRASIL ESQ. C/ URUGUAY	MU Poste (Tipo III) (NO PUBLICITARIO)	21/06/2003	U	16
MORALEJA DE ENMEDIO	10886	CTRA. A LAS COLINAS PISCINA MUNICIPAL	MU Poste (Tipo II) (NO PUBLICITARIO)	10/11/2003	U	15
TORREJON DE ARDOZ	10893	C/ CEMENTO ESQ. CTRA. DE LOECHES	MU Poste (Tipo II) (NO PUBLICITARIO)	05/11/2003	U	15
TORREJON DE ARDOZ	10952	CTRA. BARACALDO ESQ. C/ SAN FRANCISCO	MU Poste (Tipo II) (NO PUBLICITARIO)	07/11/2003	U	15
ROZAS DE MADRID (LAS)	10957	C/ COMUNIDAD DE MURCIA ESQ. C/ CARA	MU Poste (Tipo II) (NO PUBLICITARIO)	15/04/2004	U	15
ROZAS DE MADRID (LAS)	10959	C/ PLAYA DE SITGES FRENTE Pº DE LA CON	MU Poste (Tipo II) (NO PUBLICITARIO)	23/03/2004	U	15
ROZAS DE MADRID (LAS)	10960	C/ PLAYA DE SITGES FRENTE Pº DE LA RIBE	MU Poste (Tipo II) (NO PUBLICITARIO)	23/03/2004	U	15

Ciudad	Cóg. Parada	Nombre/Dirección	Modelo	Fecha Activo	localiz	ANTIG
VILLANUEVA DE LA CAÑADA	10968	C/ DE MÓSTOLES ESQ. AVDA. DE LA DEHES	MU Poste (Tipo II) (NO PUBLICITARI	28/10/2002	Z	16
VILLANUEVA DE LA CAÑADA	10970	C/ DEL HALCÓN, 16	MU Poste (Tipo II) (NO PUBLICITARI	31/10/2002	Z	16
POZUELO DE ALARCÓN	10980	C/ JOSÉ NAVARRO REVERTER ESQ. CTRA. M	MU Poste (Tipo III) (NO PUBLICITARI	23/10/2002	U	16
NAVACERRADA	10987	M-601 KM. 9 PRESA NAVACERRADA	MU Poste (Tipo II) (NO PUBLICITARI	01/03/2005	C	14
ALCORCÓN	10995	C/ EUROPA MCDONALDS	MU Poste (Tipo II) (NO PUBLICITARI	16/01/2002	U	17
PARACUELLOS DE JARAMA	11013	AVDA. PUENTE DE LOS VIVEROS URB. LOS	MU Poste (Tipo II) (NO PUBLICITARI	05/12/2003	Z	15
PARACUELLOS DE JARAMA	11014	PLAZA DE TORREJÓN ESQ. C/ PAGO (URB.	MU Poste (Tipo II) (NO PUBLICITARI	05/12/2003	U	15
VILLANUEVA DE LA CAÑADA	11017	RONDA DE LA RAYA ESQ. C/ ORQUIDEAS	MU Poste (Tipo II) (NO PUBLICITARI	18/11/2002	Z	16
MAJADAHONDA	11019	AVDA. REYES CATÓLICOS URB. CABAÑAS. F	MU Poste (Tipo II) (NO PUBLICITARI	22/03/2002	U	17
VENTURADA	11022	AVDA. MONTERREY. AVDA. GUADARRAMA	MU Poste Pamam (NO PUBLICITARI	27/02/2014	Z	5
CENICIENTOS	11024	CTRA. M-545 URB. LOS ALMENDROS	MU Poste (Tipo II) (NO PUBLICITARI	31/01/2006	C	13
CENICIENTOS	11025	CTRA. M-545 FRENTE URB. LOS ALMENDRO	MU Poste (Tipo II) (NO PUBLICITARI	31/01/2006	C	13
GARGANTA DE LOS MONTES	11028	CARRETERA A CANENCIA ANTES CRUCE CA	MU Poste (Tipo III) (NO PUBLICITARI	10/11/2009	C	9
CAMARMA DE ESTERUELAS	11029	PLAZA DE SAN PEDRO, 1 AYUNTAMIENTO	MU Poste (Tipo III) (NO PUBLICITARI	14/02/2002	T	17
VALDEMORO	11035	C/ BRETÓN DE LOS HERREROS , BLOQUE 4,	MU Poste (Tipo II) (NO PUBLICITARI	24/05/2002	U	17
LOZOYUELA-NAVAS-SIETEIGLESIAS	11045	AVDA. MADRID. URB. LOS TERRENOS	MU Poste Pamam (NO PUBLICITARI	26/02/2014	U	5
GETAFE	11046	CEMENTERIO MUNICIPAL APARCAMIENTO	MU Poste (Tipo II) (NO PUBLICITARI	05/03/2012	U	7
TORREJON DE VELASCO	11053	CARRETERA M-404. FINCA	MU Poste (Tipo II) (NO PUBLICITARI	29/04/2004	C	15
TORREJON DE VELASCO	11054	CARRETERA M-404. FINCA	MU Poste (Tipo II) (NO PUBLICITARI	04/05/2004	C	15
FUENLABRADA (MADRID)	11058	C/ BRASIL FRENTE ESQ. C/ URUGUAY	MU Poste (Tipo II) (NO PUBLICITARI	21/06/2003	U	16
FUENLABRADA (MADRID)	11059	C/ EXTREMADURA, 18 SOPORTALES	MU Poste (Tipo II) (NO PUBLICITARI	26/09/2003	U	15
FUENLABRADA (MADRID)	11061	C/ CONSTITUCIÓN ESQ. C/ BATALLA DE BR	MU Poste (Tipo II) (NO PUBLICITARI	21/07/2003	U	16
FUENLABRADA (MADRID)	11062	AVDA. DE LAS PROVINCIAS ESQ. C/ REINOS	MU Poste (Tipo II) (NO PUBLICITARI	27/09/2003	U	15
POZUELO DE ALARCÓN	11080	C/ BURGOS PDO. ESQ. C/ VALLADOLID	MU Poste (Tipo II) (NO PUBLICITARI	22/10/2002	U	16
TORRELODONES	11084	CTRA. N-VI (VIA DE SERVICIO) URB. BERDO	MU Poste (Tipo III) (NO PUBLICITARI	10/03/2003	C	16
TORRELODONES	11085	CTRA. N-VI (VIA DE SERVICIO) FRENTE URB	MU Poste (Tipo II) (NO PUBLICITARI	10/03/2003	C	16

Ciudad	Cóg. Parada	Nombre/Dirección	Modelo	Fecha Activo	localiz	ANTIG
COLLADO VILLALBA	11086	C. DOCTOR POVEDA URB. MONTE ALTO	MU Poste (Tipo II) (NO PUBLICITARIO)	15/03/2001	U	18
ROZAS DE MADRID (LAS)	11089	CARRETERA A EL ESCORIAL SALIDA BUS-VA	MU Poste (Tipo II) (NO PUBLICITARIO)	22/03/2011	T	8
ROZAS DE MADRID (LAS)	11090	CTRA. DEL ESCORIAL BUS-BAO DIRECC. MA	MU Poste (Tipo II) (NO PUBLICITARIO)	15/04/2004	U	15
POZUELO DE ALARCÓN	11098	AVDA. DEL ESTADIO FRENTE C/ MANISES	MU Poste (Tipo II) (NO PUBLICITARIO)	03/10/2002	U	16
POZUELO DE ALARCÓN	11099	AVDA. DEL ESTADIO ESQ. C/ MANISES	MU Poste (Tipo III) (NO PUBLICITARIO)	03/10/2002	U	16
TRES CANTOS	11109	AVDA. DEL PARQUE ESQ. C/ DE LA CANELA	MU Poste (Tipo II) (NO PUBLICITARIO)	07/10/2003	U	15
TRES CANTOS	11112	AVDA. DEL PARQUE PDO. AVDA. DE LA VEG	MU Poste (Tipo II) (NO PUBLICITARIO)	07/10/2003	U	15
TRES CANTOS	11114	C/ DEL TEMPLE FRENTE SEUR	MU Poste (Tipo II) (NO PUBLICITARIO)	01/10/2003	U	15
TRES CANTOS	11115	RONDA DE VALDECARRIZO ESQ. C/ BATARR	MU Poste (Tipo II) (NO PUBLICITARIO)	02/10/2003	U	15
TRES CANTOS	11120	AVENIDA DE COLMENAR VIEJO FF.CC. TRES	MU Poste (Tipo II) (NO PUBLICITARIO)	07/10/2003	U	15
COLMENAREJO	11122	CTRA. M-510 FRENTE ESQ C/ CHAPARRA	MU Poste (Tipo II) (NO PUBLICITARIO)	27/12/2001	T	17
COLMENAREJO	11123	M-510 CTRA. GALAPAGAR ESQ. C/ CHAPAR	MU Poste (Tipo II) (NO PUBLICITARIO)	27/12/2001	T	17
VALDEMORILLO	11126	CTRA. M-510. CRUCE URB. PINO ALTO	MU Poste (Tipo III) (NO PUBLICITARIO)	22/01/2014	Z	5
VALDEMORILLO	11127	CTRA. M-510. CRUCE URB. PINO ALTO	MU Poste (Tipo III) (NO PUBLICITARIO)	22/01/2014	Z	5
BRUNETE	11139	C/ DE LAS ERAS ESQ. C/ CALVARIO	MU Poste (Tipo III) (NO PUBLICITARIO)	30/01/2004	U	15
VILLANUEVA DE LA CAÑADA	11152	M-503 URB. VILLAFRANCA DEL CASTILLO	MU Poste (Tipo II) (NO PUBLICITARIO)	30/10/2002	C	16
VILLANUEVA DE LA CAÑADA	11157	C/ MÓSTOLES C/ ERAS DE MÓSTOLES	MU Poste (Tipo II) (NO PUBLICITARIO)	28/10/2002	U	16
BRUNETE	11158	C/ DE LAS ERAS ESQ. C/ DE LOS ARCOS	MU Poste (Tipo III) (NO PUBLICITARIO)	02/02/2004	U	15
VILLANUEVA DE LA CAÑADA	11161	C/ DE LA DEHESA ESQ. C/ MÓSTOLES	MU Poste (Tipo II) (NO PUBLICITARIO)	28/10/2002	Z	16
VILLANUEVA DE LA CAÑADA	11163	C/ DE LA DEHESA ESQ. C/ ESPEJO	MU Poste (Tipo III) (NO PUBLICITARIO)	28/10/2002	Z	16
FUENLABRADA (MADRID)	11169	C/ ISLAS BRITÁNICAS ESQ. C/ MÓSTOLES	MU Poste (Tipo II) (NO PUBLICITARIO)	02/07/2003	U	16
FUENLABRADA (MADRID)	11170	C/ ISLAS BRITÁNICAS ESQ. C/ MÓSTOLES	MU Poste (Tipo II) (NO PUBLICITARIO)	02/07/2003	U	16
FUENLABRADA (MADRID)	11171	C/ ISLAS BRITÁNICAS ESQ. C/ VILLA ROMAN	MU Poste (Tipo II) (NO PUBLICITARIO)	14/10/2003	U	15
FUENLABRADA (MADRID)	11172	C/ ISLAS BRITÁNICAS BARRIO EUROPA	MU Poste (Tipo II) (NO PUBLICITARIO)	27/09/2003	U	15
SAN AGUSTIN DE GUADALIX	11184	CRTA. A-I (BURGOS), S/N POL. IND. SUR SA	MU Poste (Tipo II) (NO PUBLICITARIO)	25/07/2002	C	17
SAN AGUSTIN DE GUADALIX	11185	CTRA. A-I KM. 32 FRENTE POL. IND. SUR SA	MU Poste (Tipo II) (NO PUBLICITARIO)	29/07/2005	C	14

Ciudad	Cóg. Parada	Nombre/Dirección	Modelo	Fecha Activo	localiz	ANTIG
GETAFE	11188	CTRA. M-403 PARQUE CASTILLA LA MANCHA	MU Poste (Tipo III) (NO PUBLICITARIO)	22/05/2003	U	16
GETAFE	11189	CTRA. N-403 ESQ. C/ PEDRO PÉREZ	MU Poste (Tipo III) (NO PUBLICITARIO)	19/05/2003	U	16
GETAFE	11190	AVDA. DE DON JUAN DE BORBÓN PARQUE	MU Poste (Tipo III) (NO PUBLICITARIO)	28/11/2012	U	6
GETAFE	11191	AVDA. DE DON JUAN DE BORBÓN CTRA. M-403	MU Poste (Tipo II) (NO PUBLICITARIO)	22/05/2003	U	16
GETAFE	11192	AVDA. DE DON JUAN DE BORBÓN FRENTE	MU Poste (Tipo II) (NO PUBLICITARIO)	22/05/2003	U	16
GETAFE	11193	C/ JUAN DE BORBÓN	MU Poste (Tipo II) (NO PUBLICITARIO)	22/05/2003	U	16
GETAFE	11194	C/ DON JUAN DE BORBÓN POLIDEPORTIVO	MU Poste (Tipo II) (NO PUBLICITARIO)	22/05/2003	U	16
GETAFE	11195	AVDA. DE DON JUAN DE BORBÓN ESQ. C/	MU Poste (Tipo II) (NO PUBLICITARIO)	22/05/2003	U	16
GETAFE	11197	AVDA. DE LOS ANGELES LAGUNA DE JOATZ	MU Poste (Tipo II) (NO PUBLICITARIO)	22/05/2003	U	16
GETAFE	11198	C/ CAMINO VIEJO DE PINTO LAGUNA DE JO	MU Poste (Tipo III) (NO PUBLICITARIO)	22/05/2003	U	16
GETAFE	11199	C/ CAMINO VIEJO DE PINTO LAGUNA DE JO	MU Poste (Tipo II) (NO PUBLICITARIO)	22/05/2003	U	16
BERRUECO, EL (MADRID)	11202	CARRETERA M-127, KM. 1,800 FRENTE UR	MU Poste (Tipo III) (NO PUBLICITARIO)	01/08/2007	C	11
FUENLABRADA (MADRID)	11219	C/ ALEJANDRO AGUILERA ESQ. C/ GUADAL	MU Poste (Tipo II) (NO PUBLICITARIO)	20/06/2003	U	16
FUENLABRADA (MADRID)	11220	C/ ALEJANDRO AGUILERA ESQ. C/ GUADAL	MU Poste (Tipo II) (NO PUBLICITARIO)	20/06/2003	U	16
ROZAS DE MADRID (LAS)	11234	CAMINO DEL TONILLARÓN ESQ. C/ ARENA	MU Poste (Tipo II) (NO PUBLICITARIO)	15/04/2004	U	15
ROZAS DE MADRID (LAS)	11235	C/ TONILLARÓN COTO DEL PARDO	MU Poste (Tipo III) (NO PUBLICITARIO)	15/04/2004	U	15
ROZAS DE MADRID (LAS)	11236	C/ SANTA MARÍA ESQ. C/ SAN JUAN BAUTI	MU Poste (Tipo III) (NO PUBLICITARIO)	15/04/2004	U	15
ROZAS DE MADRID (LAS)	11237	C/ SANTA MARÍA ESQ. C/ CERRO DE LAS PA	MU Poste (Tipo II) (NO PUBLICITARIO)	15/04/2004	U	15
ROZAS DE MADRID (LAS)	11238	C/ COMPAÑÍA DE MARÍA CENTRO COMER	MU Poste (Tipo II) (NO PUBLICITARIO)	07/04/2004	U	15
ROZAS DE MADRID (LAS)	11239	C/ SANTA MARÍA FRENTE CENTRO COMER	MU Poste (Tipo II) (NO PUBLICITARIO)	15/04/2004	U	15
VELLON, EL	11241	CARRETERA M-122, P.K. 0,900 CARRETERA	MU Poste (Tipo II) (NO PUBLICITARIO)	08/08/2002	U	16
VELLON, EL	11242	M-112, 0,7 ACCESO CRTA. N-I	MU Poste (Tipo II) (NO PUBLICITARIO)	08/08/2002	U	16
BATRES	11243	SALIDA DE LA URBANIZACIÓN SALIDA	MU Poste (Tipo II) (NO PUBLICITARIO)	11/05/2004	U	15
BATRES	11244	AVDA. DEL VALLE PARCELA 2	MU Poste (Tipo II) (NO PUBLICITARIO)	11/05/2004	Z	15
BATRES	11245	AVDA. DEL VALLE PARCELA 16	MU Poste (Tipo II) (NO PUBLICITARIO)	11/05/2004	Z	15
BATRES	11248	AVDA. DE LA CUMBRE ESQ. C/ AZOR	MU Poste (Tipo II) (NO PUBLICITARIO)	11/05/2004	Z	15

Ciudad	Cóg. Parada	Nombre/Dirección	Modelo	Fecha Activo	localiz	ANTIG
BATRES	11249	ENTRADA URB. COTORREDONDO ENTRADA	MU Poste (Tipo II) (NO PUBLICITARIO)	11/05/2004	Z	15
ARROYOMOLINOS	11253	C/ MADRID, 30 ESQ. AVENIDA DE LAS FLORES	MU Poste (Tipo II) (NO PUBLICITARIO)	19/09/2003	U	15
ARROYOMOLINOS	11254	C/ MADRID ESQ. C/ PINAR	MU Poste (Tipo III) (NO PUBLICITARIO)	19/09/2003	U	15
ARROYOMOLINOS	11258	C/ DE SERRANILLOS ESQ. C/ DE SEVILLA	MU Poste (Tipo II) (NO PUBLICITARIO)	19/09/2003	U	15
MÓSTOLES	11266	AVDA. ALCALDE DE MOSTOLES ESQ. C/ VELAZQUEZ	MU Poste (Tipo III) (NO PUBLICITARIO)	12/03/2002	U	17
MÓSTOLES	11268	AVDA. DE LA ONU PARQUE LEVANTE	MU Poste (Tipo III) (NO PUBLICITARIO)	14/03/2002	U	17
VILLAVICIOSA DE ODÓN	11284	C/ CIGÜELA ESQ. C/ BIDASOA	MU Poste (Tipo II) (NO PUBLICITARIO)	09/10/2003	U	15
VILLAVICIOSA DE ODÓN	11285	C/ GUADIANA ESQ. C/ ZUCAR UNO	MU Poste (Tipo II) (NO PUBLICITARIO)	19/09/2003	Z	15
BITRAGO DE LOZOYA	11293	AVDA. MADRID. CENTRO DE ESTUDIOS	MU Poste (Tipo III) (NO PUBLICITARIO)	26/02/2014	U	5
VENTURADA	11295	C/ IRÚN. URB. TOLLELEGUE	MU Poste Pamam (NO PUBLICITARIO)	27/02/2014	U	5
ARGANDA DEL REY	11297	C/ VEREDA DE LA PERLITA ESQ. C/ NOYSY L	MU Poste (Tipo II) (NO PUBLICITARIO)	03/06/2002	U	17
ARGANDA DEL REY	11298	C/ PEÑÓN DE GIBRALTAR ESQ. C/ SANTIAGO	MU Poste (Tipo II) (NO PUBLICITARIO)	07/06/2002	U	17
ARGANDA DEL REY	11302	C/ SIETE VIENTOS ESQ. C/ RAFAEL ALBERTI	MU Poste (Tipo II) (NO PUBLICITARIO)	03/06/2002	U	17
ARGANDA DEL REY	11304	RONDA DE WATRES, 32 FRENTE 32	MU Poste (Tipo II) (NO PUBLICITARIO)	19/01/2004	U	15
ARGANDA DEL REY	11305	RONDA DE BATRES ESQ. C/ CARTAGENA	MU Poste (Tipo III) (NO PUBLICITARIO)	07/06/2002	U	17
ARGANDA DEL REY	11306	C/ CARRETAS ESQ. C/ LIBERTAD	MU Poste (Tipo III) (NO PUBLICITARIO)	07/06/2002	U	17
ARGANDA DEL REY	11307	C/ CARRETAS ESQ. C/ REAL	MU Poste (Tipo II) (NO PUBLICITARIO)	07/06/2002	U	17
ARGANDA DEL REY	11310	Cº DEL PUENTE VIEJO FRENTE ISLAS BALEAR	MU Poste (Tipo III) (NO PUBLICITARIO)	04/06/2002	U	17
ARGANDA DEL REY	11311	Cº DEL PUENTE VIEJO ESQ. C/ SALAMANCA	MU Poste (Tipo III) (NO PUBLICITARIO)	07/06/2002	U	17
ARGANDA DEL REY	11313	VEREDA DE LAS YEGUAS ESQ. AVDA. DEL G	MU Poste (Tipo II) (NO PUBLICITARIO)	03/06/2002	U	17
ARGANDA DEL REY	11314	AVDA. DEL GUIJAR ESQ. CTRA. DE CAMPO	MU Poste (Tipo III) (NO PUBLICITARIO)	03/06/2002	U	17
GETAFE	11319	AVDA. DE LOS ANGELES ESQ. C/ JOATZEH	MU Poste (Tipo II) (NO PUBLICITARIO)	22/05/2003	U	16
GETAFE	11320	AVDA. DE ARAGÓN ESQ. AVDA. DE LOS AN	MU Poste (Tipo II) (NO PUBLICITARIO)	06/06/2003	U	16
GETAFE	11321	AVDA. DE ARAGÓN ESQ. C/ HUESCA	MU Poste (Tipo III) (NO PUBLICITARIO)	06/06/2003	U	16
GETAFE	11322	AVDA. DE ARAGÓN ESQ. C/ ALCBACETE	MU Poste (Tipo II) (NO PUBLICITARIO)	06/06/2003	U	16
MÓSTOLES	11327	C/ MORALEJA DE EN MEDIO ESQ. C/ "F"	MU Poste (Tipo II) (NO PUBLICITARIO)	20/03/2002	U	17

Ciudad	Cóg. Parada	Nombre/Dirección	Modelo	Fecha Activo	localiz	ANTIG
ALCOBENDAS	11334	AVDA. DE LA VEGA, 1 JUNTO URBANIZACION	MU Poste (Tipo III) (NO PUBLICITARIO)	24/01/2012	U	7
COLMENAR VIEJO	11340	RONDA DE CIRCUNVALACION	MU Poste (Tipo II) (NO PUBLICITARIO)	02/03/2005	T	14
COLMENAR VIEJO	11342	AVDA. DE LOS POETAS ESQ. CTRA. DEL HONOR	MU Poste (Tipo II) (NO PUBLICITARIO)	17/10/2003	U	15
COLMENAR VIEJO	11344	AVDA. DE LOS POETAS	MU Poste (Tipo II) (NO PUBLICITARIO)	17/10/2003	U	15
COLMENAR VIEJO	11345	AVDA. DE LOS POETAS ESQ. C/ RIO GENIL	MU Poste (Tipo II) (NO PUBLICITARIO)	17/10/2003	U	15
COLMENAR VIEJO	11348	GLORIETA MEDITERRÁNEO ESQ. AVDA. DE	MU Poste (Tipo II) (NO PUBLICITARIO)	17/10/2003	U	15
MÓSTOLES	11355	C/ GRANADA ESQ. C/ VELAZQUEZ	MU Poste (Tipo II) (NO PUBLICITARIO)	01/04/2002	U	17
MÓSTOLES	11361	C/ PINTOR VELAZQUEZ FRENTE MARQ. 113	MU Poste (Tipo III) (NO PUBLICITARIO)	15/11/2004	U	14
MÓSTOLES	11363	PASEO DE ARROYOMOLINOS ESQ. C/ GUADAL	MU Poste (Tipo II) (NO PUBLICITARIO)	20/05/2004	U	15
ALCALÁ DE HENARES	11364	FRENTE ACCESO UNIVERSIDAD FRENTE RES	MU Poste (Tipo III) (NO PUBLICITARIO)	28/09/2001	U	17
POZUELO DE ALARCÓN	11365	C/ SIROCO ESQ. C/ CIERZO	MU Poste (Tipo III) (NO PUBLICITARIO)	09/10/2002	U	16
POZUELO DE ALARCÓN	11366	C/ SIROCO FRENTE TVE	MU Poste (Tipo II) (NO PUBLICITARIO)	09/10/2002	U	16
VILLACONEJOS	11371	CTRA. M-306 CENTRO CULTURAL SANTA A	MU Poste (Tipo II) (NO PUBLICITARIO)	22/01/2003	T	16
ROZAS DE MADRID (LAS)	11372	C/ B ESQ. C/ A	MU Poste (Tipo II) (NO PUBLICITARIO)	29/03/2004	U	15
ROZAS DE MADRID (LAS)	11373	C/ B ESQ. C/ H	MU Poste (Tipo II) (NO PUBLICITARIO)	29/03/2004	U	15
ROZAS DE MADRID (LAS)	11374	C/ B ESQ. C/ I	MU Poste (Tipo II) (NO PUBLICITARIO)	29/03/2004	U	15
ROZAS DE MADRID (LAS)	11375	C/ B ESQ. C/ K	MU Poste (Tipo III) (NO PUBLICITARIO)	29/03/2004	U	15
ROZAS DE MADRID (LAS)	11378	ENTRADA URB. LA CHOPERA CALLE GURIDI	MU Poste (Tipo II) (NO PUBLICITARIO)	06/04/2011	Z	8
ROZAS DE MADRID (LAS)	11379	CALLE CHUECA, 79 ESQ. CALLE VALERA	MU Poste (Tipo II) (NO PUBLICITARIO)	06/04/2011	U	8
ESCORIAL, EL	11387	C/ PRINCIPAL OFICINAS	MU Poste (Tipo II) (NO PUBLICITARIO)	04/04/2003	Z	16
ESCORIAL, EL	11388	C/ PRINCIPAL PARQUE INFANTIL	MU Poste (Tipo III) (NO PUBLICITARIO)	04/04/2003	Z	16
ESCORIAL, EL	11389	C/ PRINCIPAL FRENTE PARQUE	MU Poste (Tipo II) (NO PUBLICITARIO)	04/04/2003	Z	16
ESCORIAL, EL	11390	C/ ESTACIÓN FRENTE ESTACIÓN LAS ZORR	MU Poste (Tipo II) (NO PUBLICITARIO)	04/04/2003	Z	16
ESCORIAL, EL	11392	CAMINO VIEJO DE EL ESCORIAL ESQ. AVDA	MU Poste (Tipo III) (NO PUBLICITARIO)	20/04/2010	Z	9
LEGANÉS	11393	C/ DEL COBRE ANTES C/ ARAGÓN	MU Poste (Tipo III) (NO PUBLICITARIO)	23/03/2006	U	13
LEGANÉS	11394	C/ DEL COBRE FTE. POSTE TIPO II 11393	MU Poste (Tipo III) (NO PUBLICITARIO)	15/04/2003	U	16

Ciudad	Cóg. Parada	Nombre/Dirección	Modelo	Fecha Activo	localiz	ANTIG
CHINCHON	11395	CTRA. M-313, 14,2 CASA DEL MONTE	MU Poste (Tipo III) (NO PUBLICITARI	16/01/2003	C	16
CHINCHON	11396	CTRA. M-313, 14,2 FRENTE CASA DEL MON	MU Poste (Tipo II) (NO PUBLICITARI	16/01/2003	C	16
CHINCHON	11397	CTRA. M-313, 17,3 FRENTE EL MOSCATEL	MU Poste (Tipo II) (NO PUBLICITARI	16/01/2003	C	16
CHINCHON	11399	CTRA. M-404, 53 FRENTE MOLINO CAIDO	MU Poste (Tipo II) (NO PUBLICITARI	16/01/2003	C	16
CHINCHON	11400	CTRA. M-404, 53 MOLINO CAIDO	MU Poste (Tipo II) (NO PUBLICITARI	16/01/2003	C	16
ALCALÁ DE HENARES	11407	C/DAMASO ESQ. GTA. JACINTO BENAVENT	MU Poste (Tipo II) (NO PUBLICITARI	18/10/2001	U	17
ALCALÁ DE HENARES	11408	C/ DÁMASO ALONSO GTA. JACINTO BENAV	MU Poste (Tipo II) (NO PUBLICITARI	29/10/2001	U	17
GETAFE	11412	AVDA. DE LAS CIUDADES, 37 FERIA DE GE	MU Poste (Tipo II) (NO PUBLICITARI	30/05/2003	U	16
CAMARMA DE ESTERUELAS	11414	C/ GRAN VIA POLÍGONO INDUSTRIAL	MU Poste (Tipo II) (NO PUBLICITARI	14/02/2002	U	17
CAMARMA DE ESTERUELAS	11415	M-119 KM. 4100 ENTRADA ESCUELA DE EC	MU Poste (Tipo II) (NO PUBLICITARI	16/08/2005	C	13
CAMARMA DE ESTERUELAS	11416	M-119 KM. 4100 FRENTE ESCUELA DE EQU	MU Poste (Tipo II) (NO PUBLICITARI	16/08/2005	C	13
MAJADAHONDA	11417	LIMONERO FRENTE C/ CIRUELA	MU Poste (Tipo III) (NO PUBLICITARI	27/03/2002	U	17
ALCALÁ DE HENARES	11428	AVDA. DE MADRID FIAT ESPAÑA	MU Poste (Tipo III) (NO PUBLICITARI	08/05/2002	C	17
ALCALÁ DE HENARES	11429	AVDA. DOCTOR MARAÑÓN ESQ. CTRA. DE	MU Poste (Tipo II) (NO PUBLICITARI	10/02/2005	U	14
ALCALÁ DE HENARES	11430	AVDA. DOCTOR MARAÑÓN ESQ. AVDA. RE	MU Poste (Tipo II) (NO PUBLICITARI	10/02/2005	U	14
TORREJON DE ARDOZ	11436	C/ CIRCUNVALACIÓN ESQ. C/ OXÍGENO	MU Poste (Tipo II) (NO PUBLICITARI	31/10/2003	U	15
POZUELO DE ALARCÓN	11447	C/ JUAN DE ORUÑA CERCA CENTRO COME	MU Poste (Tipo II) (NO PUBLICITARI	21/03/2003	U	16
POZUELO DE ALARCÓN	11448	C/ VIRILIO TELEMADRID	MU Poste (Tipo II) (NO PUBLICITARI	21/03/2003	U	16
VILLAREJO DE SALVANES	11452	C/ SAMUEL BALTES PASADA FÁBRICA GALL	MU Poste (Tipo II) (NO PUBLICITARI	02/01/2003	U	16
VILLAMANRIQUE DE TAJO	11454	CARRETERA M-321, P.K. 11,900 ANTIGUO	MU Poste (Tipo III) (NO PUBLICITARI	23/12/2002	T	16
ALGETE	11456	CARRETERA M-111 CERCA CRUCE CTRA. M	MU Poste (Tipo II) (NO PUBLICITARI	05/07/2002	U	17
TORRELODONES	11460	CTRA. N-VI (VIA DE SERVICIO) INSTITUTO T	MU Poste (Tipo III) (NO PUBLICITARI	25/02/2003	C	16
ALGETE	11463	CARRETERA A PARACUELLOS JUNTO URB. F	MU Poste (Tipo III) (NO PUBLICITARI	13/12/2011	Z	7
ROBLEDO DE CHAVELA	11467	M-521 FRENTE LA UMBRIAS	MU Poste (Tipo II) (NO PUBLICITARI	22/07/2004	C	15
ROBLEDO DE CHAVELA	11468	M-521 KM. 9,400 FRENTE URB. CHAVELA	MU Poste (Tipo II) (NO PUBLICITARI	22/07/2004	T	15
ROBLEDO DE CHAVELA	11469	M-537 FRENTE GASOLINERA	MU Poste (Tipo II) (NO PUBLICITARI	15/07/2004	T	15

Ciudad	Cóg. Parada	Nombre/Dirección	Modelo	Fecha Activo	localiz	ANTIG
VALDEMAQUEDA	11470	M-537 KM. 3,800 RESTAURANTE LA CURVA	MU Poste (Tipo II) (NO PUBLICITARIO)	27/07/2004	C	15
VALDEMAQUEDA	11471	M-537 KM. 5 FRENTE CAMPING	MU Poste (Tipo II) (NO PUBLICITARIO)	23/07/2004	U	15
VALDEMAQUEDA	11472	M-537 KM. 6 FERRETERIA	MU Poste (Tipo II) (NO PUBLICITARIO)	23/07/2004	T	15
VALDEMAQUEDA	11475	M-537 KM 3,800 FRENTE RESTAURANTE LA CURVA	MU Poste (Tipo II) (NO PUBLICITARIO)	27/07/2004	C	15
ROBLEDO DE CHAVELA	11478	M-521 FINCA FAISANES LAS UMBRIAS	MU Poste (Tipo II) (NO PUBLICITARIO)	22/07/2004	C	15
SAN FERNANDO DE HENARES	11479	M-116 0,200 FUENTECILLA	MU Poste (Tipo III) (NO PUBLICITARIO)	18/10/2006	C	12
SAN FERNANDO DE HENARES	11480	M-115 0,010 FUENTECILLA	MU Poste (Tipo III) (NO PUBLICITARIO)	20/12/2001	C	17
PARACUELLOS DE JARAMA	11482	C/ REAL DE BURGOS FRENTE PARQUE	MU Poste (Tipo II) (NO PUBLICITARIO)	05/12/2003	U	15
GETAFE	11487	CTRA. DE PERALES FINCA 4	MU Poste (Tipo II) (NO PUBLICITARIO)	13/03/2007	U	12
GETAFE	11488	CTRA. DE PERALES FINCA 1	MU Poste (Tipo III) (NO PUBLICITARIO)	13/03/2007	U	12
VILLALBILLA	11499	AV. DE ESCOCIA, 60	MU Poste (Tipo II) (NO PUBLICITARIO)	06/03/2002	Z	17
VILLALBILLA	11502	AV. DINAMARCA, 6	MU Poste (Tipo II) (NO PUBLICITARIO)	06/03/2002	Z	17
TORREJON DE ARDOZ	11504	AVDA. DE LAS FRONTERAS, 1 JUZGADOS	MU Poste (Tipo II) (NO PUBLICITARIO)	06/11/2003	U	15
BRUNETE	11509	C/ DE LAS ERAS C/ DE LA AMARGURA	MU Poste (Tipo II) (NO PUBLICITARIO)	30/01/2004	U	15
ROZAS DE MADRID (LAS)	11515	C/ PLAYA DE AMÉRICA ESQ. C/ PLAYA DELA	MU Poste (Tipo II) (NO PUBLICITARIO)	23/03/2004	U	15
COSLADA	11520	AVDA. DE EUROPA CITI COSLADA	MU Poste (Tipo II) (NO PUBLICITARIO)	13/12/2001	U	17
MEJORADA DEL CAMPO	11523	C/ POETA MIGUEL HERNÁNDEZ ESQ. AVDA	MU Poste (Tipo II) (NO PUBLICITARIO)	25/07/2002	U	17
CABANILLAS DE LA SIERRA	11524	C/ REAL . CABANILLAS DE LA SIERRA. LOS B	MU Poste Pamam (NO PUBLICITARIO)	26/02/2014	U	5
ESCORIAL, EL	11525	AVENIDA DE LA CONSTITUCIÓN ESQ. C/ M	MU Poste (Tipo II) (NO PUBLICITARIO)	04/04/2003	U	16
ESCORIAL, EL	11527	C/ SAN SEBASTIÁN FRENTE C/ LUIS GONZA	MU Poste (Tipo III) (NO PUBLICITARIO)	09/04/2003	U	16
ESCORIAL, EL	11533	CTRA. M-533, 1,3 IGLESIA PERALEJO	MU Poste (Tipo II) (NO PUBLICITARIO)	04/04/2003	C	16
ROBLEDO DE CHAVELA	11541	M-512 KM- 6,500 FRENTE FF.CC ROBLEDO	MU Poste (Tipo II) (NO PUBLICITARIO)	22/07/2004	T	15
CABANILLAS DE LA SIERRA	11542	ANTIGUA N-I	MU Poste Pamam (NO PUBLICITARIO)	26/02/2014	U	5
CABANILLAS DE LA SIERRA	11543	ANTIGUA CTRA. BURGOS FTE. CTRA. VALDE	MU Poste (Tipo II) (NO PUBLICITARIO)	31/07/2002	U	17
CABANILLAS DE LA SIERRA	11544	C/ REAL URB. LOS BARRANCOS	MU Poste (Tipo II) (NO PUBLICITARIO)	31/07/2002	U	17
SAN FERNANDO DE HENARES	11549	AVDA. DE ALGORTA ESQ. C/ SOMORROSTR	MU Poste (Tipo II) (NO PUBLICITARIO)	12/12/2001	U	17

Ciudad	Cóg. Parada	Nombre/Dirección	Modelo	Fecha Activo	localiz	ANTIG
ROZAS DE MADRID (LAS)	11552	CAMINO REAL FRENTE HOTEL	MU Poste (Tipo II) (NO PUBLICITARIO)	16/03/2004	U	15
ROZAS DE MADRID (LAS)	11553	CAMINO REAL HOTEL	MU Poste (Tipo III) (NO PUBLICITARIO)	16/03/2004	U	15
ROZAS DE MADRID (LAS)	11555	CAMINO REAL CLUB SOCIAL	MU Poste (Tipo II) (NO PUBLICITARIO)	18/03/2004	U	15
ROZAS DE MADRID (LAS)	11556	CAMINO REAL ZONA ESCOLAR	MU Poste (Tipo II) (NO PUBLICITARIO)	18/03/2004	U	15
ROZAS DE MADRID (LAS)	11557	CAMINO REAL ESQ. C/ UROGALLO	MU Poste (Tipo II) (NO PUBLICITARIO)	18/03/2004	U	15
ROZAS DE MADRID (LAS)	11558	CAMINO REAL ESQ. C/ CETRERÍA	MU Poste (Tipo II) (NO PUBLICITARIO)	18/03/2004	U	15
ROZAS DE MADRID (LAS)	11559	CAMINO REAL GLORIETA C/ REAL	MU Poste (Tipo II) (NO PUBLICITARIO)	18/03/2004	U	15
VALDEMANCO	11566	CTRA. M-610. URB. EL ENCLAVE	MU Poste Pamam (NO PUBLICITARIO)	19/02/2014	T	5
NUEVO BAZTAN	11568	CTRA. M-204. URB. MONTEACEVEDO	MU Poste (Tipo III) (NO PUBLICITARIO)	11/03/2014	C	5
ALCALÁ DE HENARES	11572	C/ ALALPARDO ESQ. C/ SANTIAGO	MU Poste (Tipo III) (NO PUBLICITARIO)	29/10/2001	U	17
ALCALÁ DE HENARES	11576	AVDA. DE LA ALCARRIA FTE. C/ SERRACINE	MU Poste (Tipo III) (NO PUBLICITARIO)	29/10/2001	U	17
ALCALÁ DE HENARES	11577	C/ VALDETORRES ESQ. C/ VALDILECHA	MU Poste (Tipo II) (NO PUBLICITARIO)	29/10/2001	U	17
TORREJON DE LA CALZADA	11581	CALLE REAL ESQ. CAMINO DE CUBAS	MU Poste (Tipo III) (NO PUBLICITARIO)	13/07/2012	U	7
TORREJON DE LA CALZADA	11582	C/ REAL, 51 ESQ. C/ PEÑUELAS	MU Poste (Tipo II) (NO PUBLICITARIO)	04/08/2008	U	10
SAN SEBASTIÁN DE LOS REYES	11590	AVDA.C.DE LO CORTAO ESQ.AVDA.MATAP	MU Poste (Tipo II) (NO PUBLICITARIO)	09/04/2001	U	18
SAN SEBASTIÁN DE LOS REYES	11591	AVDA. DE LO CORTADO, 15 FRENTE AVDA.	MU Poste (Tipo II) (NO PUBLICITARIO)	10/09/2008	U	10
SAN SEBASTIÁN DE LOS REYES	11592	AVDA.C.DE LO CORTAO ESQ.AVDADE LA FU	MU Poste (Tipo II) (NO PUBLICITARIO)	09/04/2001	U	18
SAN SEBASTIÁN DE LOS REYES	11593	AVDA.C.DE LO CORTAO FTE.AVDA.DEL MO	MU Poste (Tipo III) (NO PUBLICITARIO)	09/04/2001	U	18
SAN SEBASTIÁN DE LOS REYES	11594	AVDA.C.DE LO CORTAO ESQ.AVDA.DEL MO	MU Poste (Tipo II) (NO PUBLICITARIO)	09/04/2001	U	18
RIVAS-VACIAMADRID	11601	AVENIDA DE FRANCIA ESQUINA AVENIDA D	MU Poste (Tipo II) (NO PUBLICITARIO)	10/06/2003	U	16
RIVAS-VACIAMADRID	11603	C/ MIRALRÍO ESQ. C/ CISNE	MU Poste (Tipo II) (NO PUBLICITARIO)	06/06/2003	U	16
RIVAS-VACIAMADRID	11604	C/ MIRALRIO	MU Poste (Tipo II) (NO PUBLICITARIO)	10/06/2003	U	16
RIVAS-VACIAMADRID	11614	PASEO DE LA CHOPERA ESQ. C/ ROBLES	MU Poste (Tipo II) (NO PUBLICITARIO)	19/06/2002	U	17
RIVAS-VACIAMADRID	11615	Pº DE LA CHOPERA FRENTE C/ ROBLES	MU Poste (Tipo II) (NO PUBLICITARIO)	31/10/2002	U	16
RIVAS-VACIAMADRID	11617	PASEO DE LA CHOPERA ESQ. C/ SILOE	MU Poste (Tipo II) (NO PUBLICITARIO)	19/06/2002	U	17
RIVAS-VACIAMADRID	11619	C/ DE LOS NIBELUNGOS AVDA. DE LA ZARZ	MU Poste (Tipo III) (NO PUBLICITARIO)	19/06/2002	U	17

Ciudad	Cóg. Parada	Nombre/Dirección	Modelo	Fecha Activo	localiz	ANTIG
TRES CANTOS	11632	AVDA. DE VIÑUELAS ESQ. AVDA. DEL PARCO	MU Poste (Tipo II) (NO PUBLICITARIO)	26/09/2003	U	15
ARGANDA DEL REY	11636	M-300 1500 CTRA. CAMPO REAL	MU Poste (Tipo II) (NO PUBLICITARIO)	31/05/2002	C	17
ARGANDA DEL REY	11637	M-300 1,500 CARRETERA CAMPO REAL	MU Poste (Tipo II) (NO PUBLICITARIO)	31/05/2002	C	17
ARGANDA DEL REY	11639	CEMENTERIO	MU Poste (Tipo II) (NO PUBLICITARIO)	07/06/2002	U	17
ARGANDA DEL REY	11642	C/ VALDEMARÍA FRENTE C/ VENUS	MU Poste (Tipo II) (NO PUBLICITARIO)	03/06/2002	U	17
BOADILLA DEL MONTE	11645	CALLE RONDA AMBULATORIO	MU Poste (Tipo III) (NO PUBLICITARIO)	15/06/2011	U	8
POZUELO DE ALARCÓN	11646	C/ VOLTURNO FRENTE MARQUESINA 1164	MU Poste (Tipo III) (NO PUBLICITARIO)	09/10/2002	U	16
POZUELO DE ALARCÓN	11671	AVENIDA JUAN XXIII ESQ. C/ CUATRO PINOS	MU Poste (Tipo III) (NO PUBLICITARIO)	16/10/2002	U	16
POZUELO DE ALARCÓN	11672	CTRA. M-513, 1,9 MONTE ALINA	MU Poste (Tipo III) (NO PUBLICITARIO)	23/07/2012	C	7
POZUELO DE ALARCÓN	11673	CTRA. M-513, 1,6 CRUCE LA CABAÑA	MU Poste (Tipo II) (NO PUBLICITARIO)	25/11/2003	C	15
FUENLABRADA (MADRID)	11682	AVDA. PABLO IGLESIAS FRENTE C/ GABRIEL	MU Poste (Tipo II) (NO PUBLICITARIO)	13/06/2003	U	16
NAVALCARNERO	11683	RONDA DE SAN JUAN FRENTE C/ GUADARTE	MU Poste (Tipo II) (NO PUBLICITARIO)	05/11/2002	U	16
ALGETE	11689	C/ DE ALCALÁ ESQ. AVDA. DE LA CONSTITUCIÓN	MU Poste (Tipo III) (NO PUBLICITARIO)	12/07/2002	U	17
ALGETE	11690	AVDA. DEL CIGARRAL MONTE TESORO	MU Poste (Tipo II) (NO PUBLICITARIO)	12/07/2002	U	17
ALGETE	11691	C/ PALOMARES ESQ. AVDA. JOSE ANTONIO	MU Poste (Tipo II) (NO PUBLICITARIO)	12/07/2002	U	17
ALGETE	11692	C/ LOS OLIVOS PASADO C/ MARIAMOR	MU Poste (Tipo II) (NO PUBLICITARIO)	12/07/2002	U	17
ALGETE	11699	AVENIDA DE EUROPA FTE INSTITUTOS	MU Poste (Tipo III) (NO PUBLICITARIO)	03/04/2014	U	5
ALGETE	11700	AVDA. EUROPA JTO INSTITUTOS	MU Poste (Tipo III) (NO PUBLICITARIO)	05/05/2014	U	5
VALDEOLMOS	11701	M-123 C. SUBIDA A LA IGLESIA	MU Poste (Tipo III) (NO PUBLICITARIO)	10/05/2006	T	13
ARGANDA DEL REY	11702	C/ PEÑON DE GIBRALTAR ESQ. C/ ANTONIO	MU Poste (Tipo II) (NO PUBLICITARIO)	07/06/2002	U	17
COLMENAR DE OREJA	11706	CARRETERA VILLACONEJOS PUENTE VILLAFR	MU Poste (Tipo II) (NO PUBLICITARIO)	06/03/2012	C	7
GETAFE	11712	ESTACIÓN DE CERCANIAS SECTOR III	MU Poste (Tipo II) (NO PUBLICITARIO)	08/06/2004	U	15
GETAFE	11715	C/ MADRID FF.CC. LAS MARGARITAS. UNIV	MU Poste (Tipo II) (NO PUBLICITARIO)	19/05/2003	U	16
GETAFE	11724	AVDA. DE LA RABIA ESQ. AVDA. DEL CASAR	MU Poste (Tipo II) (NO PUBLICITARIO)	19/05/2003	U	16
GETAFE	11726	AVDA. DE LA RAMBLA ESQ. C/ ALAMAZARA	MU Poste (Tipo II) (NO PUBLICITARIO)	19/05/2003	U	16
GETAFE	11727	AVDA. DE LA RABIA FRENTE C/ ALMAZARA	MU Poste (Tipo II) (NO PUBLICITARIO)	19/05/2003	U	16

Ciudad	Cóg. Parada	Nombre/Dirección	Modelo	Fecha Activo	localiz	ANTIG
ARGANDA DEL REY	11730	C/ VALDEMARÍA ESQ. C/ VELERO	MU Poste (Tipo III) (NO PUBLICITARI	07/06/2002	U	17
ARGANDA DEL REY	11731	C/ VALDEMARÍA, 29 FRENTE SALIDA C/ VEL	MU Poste (Tipo II) (NO PUBLICITARI	07/04/2004	U	15
GETAFE	11733	AVDA. DEL CASAR CENTRO COMERCIAL	MU Poste (Tipo III) (NO PUBLICITARI	28/11/2012	U	6
LOZOYUELA-NAVAS-SIETEIGLESIAS	11735	AVDA. MADRID. CTRA. TORRELAGUNA. GU	MU Poste Pamam (NO PUBLICITARI	26/02/2014	U	5
LOZOYUELA-NAVAS-SIETEIGLESIAS	11736	AVDA. DE MADRID CTRA. ACCESO N-I	MU Poste (Tipo II) (NO PUBLICITARI	29/07/2005	U	14
PARLA	11740	AVDA.DE AMÉRICA CENTRO OCUPACIONA	MU Poste (Tipo III) (NO PUBLICITARI	25/07/2003	U	16
ALCALÁ DE HENARES	11744	AVENIDA DE LOS ESPARTALES	MU Poste (Tipo II) (NO PUBLICITARI	11/10/2001	U	17
ALCALÁ DE HENARES	11753	VIRGEN DE LORETO PARKING	MU Poste (Tipo II) (NO PUBLICITARI	11/10/2001	U	17
COSLADA	11757	GTA. AVENIDA MOSCU URB. LA COLINA	MU Poste (Tipo II) (NO PUBLICITARI	12/12/2001	U	17
COSLADA	11759	C/ MOSCU ESQ. AVDA. PARIS	MU Poste (Tipo II) (NO PUBLICITARI	12/12/2001	Z	17
ALCORCÓN	11764	AVDA. DEL PINAR FRENTE PARQUE ORDES	MU Poste (Tipo II) (NO PUBLICITARI	27/06/2002	U	17
ALCORCÓN	11765	C/ PINAR, 3	MU Poste (Tipo III) (NO PUBLICITARI	17/11/2008	U	10
MECO	11767	C/ DEL OLIVO ESQ. C/ SIETE PICOS	MU Poste (Tipo II) (NO PUBLICITARI	08/01/2004	U	15
MECO	11774	C/ DEL OLIVO ESQ. C/ SOMOSIERRA	MU Poste (Tipo II) (NO PUBLICITARI	08/01/2004	U	15
ALCORCÓN	11775	C/ LOS SAUCES ESQ. C/ LOS ABEDULES	MU Poste (Tipo II) (NO PUBLICITARI	22/01/2002	U	17
ALCORCÓN	11777	C/ LOS SAUCES ESQ. C/ DE LOS NOGALES	MU Poste (Tipo II) (NO PUBLICITARI	22/01/2002	U	17
MECO	11782	C/ DEL OLIVO ESQ. C/ COTOS	MU Poste (Tipo II) (NO PUBLICITARI	08/01/2004	U	15
MECO	11786	CTRA. DE LA ESTACIÓN, S/N FFCC MECO	MU Poste (Tipo II) (NO PUBLICITARI	08/01/2004	U	15
ALCALÁ DE HENARES	11788	M-121 C/MECO BIBLIOTECA NACIONAL	MU Poste (Tipo II) (NO PUBLICITARI	28/09/2001	U	17
ALCALÁ DE HENARES	11789	AVDA. NUEVA HOSPITAL PRÍNCIPE DE ASTU	MU Poste (Tipo III) (NO PUBLICITARI	28/09/2001	U	17
ALCALÁ DE HENARES	11790	AVDA. NUEVA. FTE. HOSPITAL P. DE ASTUR	MU Poste (Tipo II) (NO PUBLICITARI	28/09/2001	U	17
ALCALÁ DE HENARES	11791	PRISIÓN CIVIL CTRA. MECO	MU Poste (Tipo II) (NO PUBLICITARI	12/11/2001	U	17
VALDEMORILLO	11800	CTRA. M-853 URB. JARABELTRÁN	MU Poste (Tipo II) (NO PUBLICITARI	22/04/2003	U	16
VALDEMORILLO	11803	AVDA. EMBALSE CERRO ALARCÓN . CENTR	MU Poste (Tipo III) (NO PUBLICITARI	18/10/2013	Z	5
VALDEMORILLO	11807	URB. CERRO ALARCÓN AVDA. VALDEMORI	MU Poste (Tipo II) (NO PUBLICITARI	10/10/2003	Z	15
VALDEMORILLO	11808	URB. CERRO ALARCÓN PUERTO TORNAVA	MU Poste (Tipo II) (NO PUBLICITARI	10/10/2003	U	15

Ciudad	Cóg. Parada	Nombre/Dirección	Modelo	Fecha Activo	localiz	ANTIG
VALDEMORILLO	11812	C/ ARROYO SAN JUAN ESQ. C/ RETAMAS	MU Poste (Tipo III) (NO PUBLICITARI	08/06/2005	Z	14
VALDEMORILLO	11813	C/ PRINCIPAL. PINO ALTO 1	MU Poste (Tipo III) (NO PUBLICITARI	22/01/2014	Z	5
VALDEMORILLO	11814	C/ PRINCIPAL. PINO ALTO 3	MU Poste (Tipo III) (NO PUBLICITARI	22/01/2014	U	5
VALDEMORILLO	11815	C/ PRINCIPAL. PINO ALTO 4	MU Poste (Tipo III) (NO PUBLICITARI	22/01/2014	U	5
VALDEMORILLO	11816	C/ PRINCIPAL. PINO ALTO 1	MU Poste (Tipo III) (NO PUBLICITARI	22/01/2014	Z	5
COLMENAR DEL ARROYO	11817	CARRETERA DE CHAPINERÍA A COLMENAR	MU Poste (Tipo III) (NO PUBLICITARI	28/04/2011	U	8
SANTA MARIA DE LA ALAMEDA	11825	CARRETERA M-538 LA PARADILLA	MU Poste (Tipo II) (NO PUBLICITARI	17/06/2010	C	9
ROZAS DE MADRID (LAS)	11830	C/ SEVERO OCHOA NATIONAL NEDENLAND	MU Poste (Tipo II) (NO PUBLICITARI	05/03/2004	U	15
ROZAS DE MADRID (LAS)	11831	C/ SEVERO OCHOA NATIONAL NEDENLAND	MU Poste (Tipo II) (NO PUBLICITARI	05/03/2004	U	15
VALDEMORO	11833	C/ HERENCIA ESQ. C/ AGUADO	MU Poste (Tipo III) (NO PUBLICITARI	24/05/2002	U	17
VALDEMORO	11834	C/ LUIS PLANELLES ESQ. C/ SESEÑA	MU Poste (Tipo II) (NO PUBLICITARI	22/05/2002	U	17
VALDEMORO	11837	C/ ESPINILLO ESQ. C/ LIBERTAD	MU Poste (Tipo II) (NO PUBLICITARI	24/05/2002	U	17
LOZOYUELA-NAVAS-SIETEIGLESIAS	11839	PLAZA CONSTITUCIÓN. NAVAS DE BUITRAC	MU Poste (Tipo II) (NO PUBLICITARI	24/04/2014	T	5
NAVALCARNERO	11841	M-600 CEMENTERIO MUNICIPAL	MU Poste (Tipo III) (NO PUBLICITARI	18/11/2002	C	16
NAVALCARNERO	11842	M-600 FRENTE CEMENTERIO MUNICIPAL	MU Poste (Tipo II) (NO PUBLICITARI	18/11/2002	C	16
GALAPAGAR	11848	AVDA. SICILIA-IGLESIA	MU Poste (Tipo II) (NO PUBLICITARI	04/08/2014	Z	4
GALAPAGAR	11849	AVDA. TOSCANA ESQ. C/ MORANIA	MU Poste (Tipo II) (NO PUBLICITARI	03/01/2002	Z	17
ARGANDA DEL REY	11851	M-300, 2,8 RYMSA	MU Poste (Tipo III) (NO PUBLICITARI	04/06/2002	C	17
MAJADAHONDA	11854	C/ SANTO TOMÁS ESQ. C/ GRANADILLA	MU Poste (Tipo II) (NO PUBLICITARI	27/03/2002	U	17
MAJADAHONDA	11855	C/ SAN VICENTE ESQ. C/ GRANADILLA	MU Poste (Tipo II) (NO PUBLICITARI	27/03/2002	U	17
MAJADAHONDA	11857	C/ DOCTOR MARAÑÓN ESQ. DR. J. DIAZ	MU Poste (Tipo II) (NO PUBLICITARI	22/03/2002	U	17
MAJADAHONDA	11858	C/ DOCTOR MARAÑÓN FRENTE TERMINAL	MU Poste (Tipo III) (NO PUBLICITARI	27/03/2002	U	17
MAJADAHONDA	11859	AVDA. GUADARRAMA POLIDEPORTIVO	MU Poste (Tipo III) (NO PUBLICITARI	22/03/2002	U	17
MAJADAHONDA	11862	C/ PUERTO DE LOS LEONES ESQ. C/ CHARA	MU Poste (Tipo III) (NO PUBLICITARI	27/03/2002	U	17
MAJADAHONDA	11865	C/ CHARAIMA ESQ. C/ VIRGEN DE LORETO	MU Poste (Tipo II) (NO PUBLICITARI	22/03/2002	U	17
MAJADAHONDA	11866	C VIRGEN DE LORETO ESQ. C/ CHARAIMA	MU Poste (Tipo III) (NO PUBLICITARI	22/03/2002	U	17

Ciudad	Cóg. Parada	Nombre/Dirección	Modelo	Fecha Activo	localiz	ANTIG
MAJADAHONDA	11867	C/ CHARAIMA, 38 ESQ. VIRGEN DEL ROSARIO	MU Poste (Tipo II) (NO PUBLICITARIO)	22/03/2002	U	17
MAJADAHONDA	11868	C/ CHARAIMA ESQ. VIRGEN DEL ROSARIO	MU Poste (Tipo II) (NO PUBLICITARIO)	22/03/2002	U	17
MORALEJA DE ENMEDIO	11874	C/ MIRASIERRA ESQ. C/ SAN BLAS	MU Poste (Tipo II) (NO PUBLICITARIO)	13/11/2003	U	15
MORALEJA DE ENMEDIO	11876	C/ MIRASIERRA ESQ. C/ SIETE PICOS	MU Poste (Tipo II) (NO PUBLICITARIO)	10/11/2003	U	15
MORALEJA DE ENMEDIO	11878	C/ GUADARRAMA ESQ. AVDA. DE MÓSTOL	MU Poste (Tipo III) (NO PUBLICITARIO)	10/11/2003	U	15
MORALEJA DE ENMEDIO	11880	C/ PENSAMIENTO ESQ. PETUNIA	MU Poste (Tipo II) (NO PUBLICITARIO)	10/11/2003	U	15
ALCORCÓN	11883	C/ OLÍMPICO FERNÁNDEZ O. CAMPOS DE	MU Poste (Tipo III) (NO PUBLICITARIO)	18/01/2002	U	17
FUENTE EL SAZ DE JARAMA	11889	M-117, 0,8 LOS MANANTIALES	MU Poste (Tipo II) (NO PUBLICITARIO)	25/07/2002	C	17
FUENTE EL SAZ DE JARAMA	11890	CTRA. M-117 URB. LOS MANANTIALES	MU Poste (Tipo III) (NO PUBLICITARIO)	12/04/2013	C	6
FUENTE EL SAZ DE JARAMA	11891	C/ CASAR DE TALAMANCA, 170 EL CHAPAR	MU Poste (Tipo II) (NO PUBLICITARIO)	25/07/2002	C	17
FUENTE EL SAZ DE JARAMA	11892	M-117, 2,2 FRENTE VIVERO	MU Poste (Tipo III) (NO PUBLICITARIO)	25/07/2002	C	17
FUENTE EL SAZ DE JARAMA	11893	CTRA. M-117 URB. EL JUNCAL	MU Poste (Tipo III) (NO PUBLICITARIO)	12/04/2013	C	6
FUENTE EL SAZ DE JARAMA	11894	CTRA. M-117 URB. EL JUNCAL	MU Poste (Tipo III) (NO PUBLICITARIO)	12/04/2013	C	6
VALDETORRES DE JARAMA	11895	CTRA. M-117 URB. LA CUEVA	MU Poste (Tipo II) (NO PUBLICITARIO)	12/04/2013	C	6
VALDETORRES DE JARAMA	11896	CTRA. M-117 URB. LA CUEVA	MU Poste (Tipo III) (NO PUBLICITARIO)	12/04/2013	C	6
AMBITE	11897	CTRA. M-215, 2,2 URB. SIERRA DE TAJUÑA	MU Poste (Tipo III) (NO PUBLICITARIO)	13/12/2002	C	16
AMBITE	11898	CTRA. M-215, 1,8	MU Poste (Tipo II) (NO PUBLICITARIO)	13/12/2002	T	16
ARGANDA DEL REY	11902	ANTIGUA CTRA. N. III EMISORA	MU Poste (Tipo II) (NO PUBLICITARIO)	25/03/2003	C	16
ARGANDA DEL REY	11903	ANTIGUA CTRA. N-II FTE. EMISORA	MU Poste (Tipo II) (NO PUBLICITARIO)	25/03/2003	C	16
ARGANDA DEL REY	11904	C/ REAL ESQ. ANTIGUA N-III	MU Poste (Tipo II) (NO PUBLICITARIO)	07/06/2002	U	17
LEGANÉS	11914	C/ BASTIDOR ESQ. AVDA. CARLOS SAINZ	MU Poste (Tipo III) (NO PUBLICITARIO)	25/04/2003	U	16
LEGANÉS	11916	AVDA. CARLOS SAINZ ESQ. C/ DIESEL	MU Poste (Tipo II) (NO PUBLICITARIO)	25/04/2003	U	16
LEGANÉS	11917	AVDA. CARLOS SAINZ ESQ C/ PALIER	MU Poste (Tipo II) (NO PUBLICITARIO)	30/01/2015	U	4
ESCORIAL, EL	11923	AVDA. REYES CATÓLICOS URB. LA SANTINA	MU Poste (Tipo II) (NO PUBLICITARIO)	09/04/2003	U	16
TORREJON DE ARDOZ	11929	C/ POZO DE LAS NIEVES ESQ. C/ CIRCUNVA	MU Poste (Tipo II) (NO PUBLICITARIO)	31/10/2003	U	15
ALCALÁ DE HENARES	11932	CALLE GINER DE LOS RÍOS ESQ. CALLE FERN	MU Poste (Tipo III) (NO PUBLICITARIO)	19/04/2010	U	9

Ciudad	Cóg. Parada	Nombre/Dirección	Modelo	Fecha Activo	localiz	ANTIG
ALCALÁ DE HENARES	11933	C.M.ALONSO MARTINEZ ESQ.P.ALAMEDA.	MU Poste (Tipo II) (NO PUBLICITARI	19/09/2001	U	17
ALCALÁ DE HENARES	11934	C/ AZUZENA ESQ. G. DE LOS RIOS PEATON	MU Poste (Tipo II) (NO PUBLICITARI	28/03/2003	U	16
PARLA	11941	C/ ISABEL II ESQ. C/ FERNANDO III	MU Poste (Tipo II) (NO PUBLICITARI	11/08/2003	U	15
ROBLEDO DE CHAVELA	11942	M-512 KM. 7,800 URB. LA SALETA	MU Poste (Tipo II) (NO PUBLICITARI	19/07/2004	U	15
ROBLEDO DE CHAVELA	11943	M-512 KM. 7,800 FRENTE URB. LA SALETA	MU Poste (Tipo II) (NO PUBLICITARI	19/07/2004	U	15
ROBLEDO DE CHAVELA	11944	M-512 KM. 9 ENTRADA ROBLEDO DE CHAV	MU Poste (Tipo II) (NO PUBLICITARI	19/07/2004	U	15
ROBLEDO DE CHAVELA	11945	CARRETERA M-521 TRAVESÍA DEL CERRILLO	MU Poste (Tipo III) (NO PUBLICITARI	26/04/2011	U	8
ROBLEDO DE CHAVELA	11946	M-521 KM-30 LA ANTIGUA	MU Poste (Tipo III) (NO PUBLICITARI	15/07/2004	T	15
COBEÑA	11948	CTRA. M-103, 6,5 FRENTE PISCINA	MU Poste (Tipo III) (NO PUBLICITARI	23/01/2004	C	15
COBEÑA	11949	CTRA. M-103, 6,5 PISCINA	MU Poste (Tipo III) (NO PUBLICITARI	23/01/2004	C	15
SAN FERNANDO DE HENARES	11951	AVDA. MARTÍN LUTER KING FRENTE CEME	MU Poste (Tipo II) (NO PUBLICITARI	12/12/2001	U	17
ROZAS DE MADRID (LAS)	11959	CTRA. N-VI VÍA DE SERVICIO. FFCC LAS MA	MU Poste (Tipo II) (NO PUBLICITARI	07/03/2016	C	3
VILLANUEVA DE LA CAÑADA	11962	RONDA DE LA RAYA FRENTE ESQ. C/ DE LA	MU Poste (Tipo II) (NO PUBLICITARI	18/11/2002	Z	16
VILLANUEVA DE LA CAÑADA	11963	RONDA DE LA RAYA ESQ. C/ DE LAS AGUILA	MU Poste (Tipo II) (NO PUBLICITARI	18/11/2002	Z	16
VILLANUEVA DE LA CAÑADA	11964	RONDA DE LA RAYA FRENTE TRAVESÍA DEL	MU Poste (Tipo III) (NO PUBLICITARI	31/10/2002	Z	16
VILLANUEVA DE LA CAÑADA	11965	TRAVESÍA DEL SEÑUELO ESQ. RONDA DE L	MU Poste (Tipo II) (NO PUBLICITARI	31/10/2002	Z	16
SOTO DEL REAL	11969	M-611 KM. 0,400 FRENTE COLONIA CERRO	MU Poste (Tipo II) (NO PUBLICITARI	23/12/2004	U	14
NAVALCARNERO	11970	PASAJE DE ALPARRACHE GLORIETA RESIDE	MU Poste (Tipo II) (NO PUBLICITARI	18/11/2002	U	16
NAVALCARNERO	11971	DEHESA MARI MARTÍN ESQ. P. DE ALPARR	MU Poste (Tipo II) (NO PUBLICITARI	05/11/2002	U	16
POZUELO DE ALARCÓN	11977	C/ JOSÉ ISBERT FRENTE VIDEOMEDIA	MU Poste (Tipo II) (NO PUBLICITARI	21/03/2003	U	16
VALDEMORO	11986	AVDA. MAR MEDITERRÁNEO ESQ. C/ ARTE	MU Poste (Tipo II) (NO PUBLICITARI	18/05/2002	U	17
VALDEMORO	11988	AVDA. DEL MEDITERRÁNEO, 38 ESQ. C/ CIB	MU Poste (Tipo II) (NO PUBLICITARI	18/05/2002	U	17
CABRERA, LA (MADRID)	11995	AVENIDA GENERALÍSIMO HOSTAL	MU Poste (Tipo II) (NO PUBLICITARI	23/03/2009	C	10
CABRERA, LA (MADRID)	11996	AVENIDA GENERALÍSIMO, 73 INSTITUTO	MU Poste (Tipo III) (NO PUBLICITARI	23/03/2009	U	10
BUSTARVIEJO	11998	C/ ARROYO FLORES, 11	MU Poste (Tipo III) (NO PUBLICITARI	28/10/2014	U	4
BUSTARVIEJO	11999	CARRETERA M-610, 10 FRENTE C/ DE LAS B	MU Poste (Tipo II) (NO PUBLICITARI	14/03/2008	T	11

Ciudad	Cóg. Parada	Nombre/Dirección	Modelo	Fecha Activo	localiz	ANTIG
BUSTARVIEJO	12000	C/ REAL . BUSTARVIEJO. CORREOS	MU Poste Pamam (NO PUBLICITARI	26/02/2014	T	5
VILLAVICIOSA DE ODÓN	12003	C/ MIÑO ESQ. C/ RÍO JUCAR	MU Poste (Tipo III) (NO PUBLICITARI	19/09/2003	U	15
VILLAVICIOSA DE ODÓN	12004	AVDA. CALATALIFA ESQ. C/ SAN LORENZO	MU Poste (Tipo II) (NO PUBLICITARI	12/09/2003	U	15
ALCORCÓN	12005	C/ EUROPA FRENTE PUERTA UNIVERSIDAD	MU Poste (Tipo II) (NO PUBLICITARI	16/01/2002	U	17
ALCORCÓN	12007	C/ VIENA ESQ. AVDA. ATENAS	MU Poste (Tipo II) (NO PUBLICITARI	09/05/2002	U	17
ROZAS DE MADRID (LAS)	12012	C/ SAN JOSÉ DE PEDROSILLO GLORIETA TE	MU Poste (Tipo III) (NO PUBLICITARI	20/03/2004	Z	15
ROZAS DE MADRID (LAS)	12014	AVDA. PEÑASCALES	MU Poste (Tipo II) (NO PUBLICITARI	16/03/2004	U	15
MAJADAHONDA	12016	POL. IND. EL CARRALERO FRENTE ESCUELA	MU Poste (Tipo II) (NO PUBLICITARI	27/03/2002	U	17
LOZOYUELA-NAVAS-SIETEIGLESIAS	12018	C/ PRADOS AENADOS ESQ. CTRA. LA ESTAC	MU Poste (Tipo II) (NO PUBLICITARI	22/11/2005	U	13
LOZOYUELA-NAVAS-SIETEIGLESIAS	12019	CALLE PRADO QUEMADOS ESQ. CARRETER	MU Poste (Tipo III) (NO PUBLICITARI	07/11/2011	U	7
FUENLABRADA (MADRID)	12023	ACCESO CIUDAD LORANCA ESQ. C/ AVDA.	MU Poste (Tipo III) (NO PUBLICITARI	13/06/2003	U	16
ALCOBENDAS	12032	CALLE MANUEL DE FALLA, 4	MU Poste (Tipo III) (NO PUBLICITARI	04/11/2011	U	7
ORUSCO	12037	CARRETERA M-204 FINCA	MU Poste (Tipo II) (NO PUBLICITARI	13/12/2002	C	16
ORUSCO	12038	CARRETERA M-204 FINCA	MU Poste (Tipo II) (NO PUBLICITARI	13/12/2002	C	16
VELILLA DE SAN ANTONIO	12039	CTRA. M-208, 4,1 AHORRA MAS	MU Poste (Tipo II) (NO PUBLICITARI	23/12/2002	C	16
VILLALBILLA	12040	CTRA. M-213 URB. EL GURUGÚ	MU Poste (Tipo II) (NO PUBLICITARI	21/02/2003	C	16
POZUELO DEL REY	12042	M-219 KM 10,900	MU Poste (Tipo II) (NO PUBLICITARI	10/12/2002	C	16
POZUELO DEL REY	12043	CARRETERA M-219	MU Poste (Tipo II) (NO PUBLICITARI	10/12/2002	C	16
TORRES DE LA ALAMEDA	12047	CARRETERA M-300, K.M. 18,2 FRENTE URB	MU Poste (Tipo II) (NO PUBLICITARI	01/06/2007	C	12
TORRES DE LA ALAMEDA	12048	CARRETERA M-300, K.M. 18,2 ENTRADA U	MU Poste (Tipo II) (NO PUBLICITARI	01/06/2007	C	12
LOECHES	12049	AVDA. DE LA CONSTITUCIÓN ESQ. C/ DUQU	MU Poste (Tipo III) (NO PUBLICITARI	19/12/2001	T	17
ALCALÁ DE HENARES	12056	C/ RÍO ARLANZA FRENTE CAIXA	MU Poste (Tipo II) (NO PUBLICITARI	04/05/2001	U	18
ALCALÁ DE HENARES	12057	C.ARIANZA I.E.S. 5	MU Poste (Tipo III) (NO PUBLICITARI	04/05/2001	U	18
ALCALÁ DE HENARES	12059	C/ RÍO ARLANZA, 26. RÍO TURIA	MU Poste (Tipo III) (NO PUBLICITARI	04/12/2014	U	4
RIVAS-VACIAMADRID	12061	C/ PICOS DE URBIÓN, 99 ESQ. C/ HUELVA	MU Poste (Tipo II) (NO PUBLICITARI	18/06/2008	U	11
RIVAS-VACIAMADRID	12063	C/ PICOS DE URBIÓN ESQ. C/ CAZORLA	MU Poste (Tipo II) (NO PUBLICITARI	14/08/2002	U	16

Ciudad	Cóg. Parada	Nombre/Dirección	Modelo	Fecha Activo	localiz	ANTIG
RIVAS-VACIAMADRID	12064	C/ PICOS DE URBIÓN FRENTE C/ JAEN	MU Poste (Tipo II) (NO PUBLICITARIO)	13/06/2008	U	11
ESCORIAL, EL	12070	URB. LOS ARROYOS C/ PRINCIPAL	MU Poste (Tipo II) (NO PUBLICITARIO)	04/04/2003	Z	16
ESCORIAL, EL	12071	URB. LOS ARROYOS C/ PRINCIPAL	MU Poste (Tipo II) (NO PUBLICITARIO)	04/04/2003	U	16
ESCORIAL, EL	12072	C/ ESTACIÓN ESQ. C/ 9	MU Poste (Tipo II) (NO PUBLICITARIO)	04/04/2003	Z	16
ESCORIAL, EL	12073	C/ ESTACIÓN PARCELA 291	MU Poste (Tipo II) (NO PUBLICITARIO)	04/04/2003	Z	16
ESCORIAL, EL	12074	C/ PRINCIPAL ESQ. C/ 14	MU Poste (Tipo II) (NO PUBLICITARIO)	04/04/2003	Z	16
ESCORIAL, EL	12075	C/ PRINCIPAL ESQ. C/ 18	MU Poste (Tipo II) (NO PUBLICITARIO)	04/04/2003	Z	16
BOADILLA DEL MONTE	12076	CTRA. M-516, 3,9 FRENTE URB. FINO CENT	MU Poste (Tipo II) (NO PUBLICITARIO)	29/03/2004	C	15
MAJADAHONDA	12079	CARRETERA A BOADILLA SALONES OMA	MU Poste (Tipo II) (NO PUBLICITARIO)	27/03/2002	C	17
FUENTE EL SAZ DE JARAMA	12082	M-103, 14 FRENTE LACTEOS JARAMA	MU Poste (Tipo II) (NO PUBLICITARIO)	25/07/2002	C	17
FUENTE EL SAZ DE JARAMA	12086	M-103, 14 LACTEOS JARAMA	MU Poste (Tipo III) (NO PUBLICITARIO)	25/07/2002	C	17
PUEBLA DE LA SIERRA	12091	C/ MAYOR. PUEBLA DE LA SIERRA	MU Poste (Tipo II) (NO PUBLICITARIO)	25/04/2014	T	5
HIRUELA, LA	12092	C/ EN MEDIO- IGLESIA SAN MIGUEL	MU Poste Pamam (NO PUBLICITARIO)	26/02/2014	U	5
ATAZAR, EL	12096	C/ CONSTITUCIÓN. EL ATAZAR	MU Poste Pamam (NO PUBLICITARIO)	27/02/2014	U	5
SOTO DEL REAL	12106	M-609 KM. 3,700 ENTRADA A LA CARCEL	MU Poste (Tipo II) (NO PUBLICITARIO)	23/12/2004	C	14
VALDEMANCO	12107	CTRA. M-600, 7,1 URB. LOS ENCLAVES	MU Poste (Tipo II) (NO PUBLICITARIO)	30/10/2003	T	15
ALPEDRETE	12109	M-620 1,400 FTE URB. LOS SAUCES	MU Poste (Tipo II) (NO PUBLICITARIO)	17/08/2004	C	14
NAVALAFUENTE	12110	C/ CHAPARRAL. URB. CHAPARRAL	MU Poste (Tipo III) (NO PUBLICITARIO)	12/03/2010	C	9
LEGANÉS	12114	C/ JESÚS MIGUEL HADDAD CENTRO DE SAL	MU Poste (Tipo II) (NO PUBLICITARIO)	22/04/2003	U	16
LEGANÉS	12115	C/ JESUS MIGUEL HADDAD FRENTE CENTR	MU Poste (Tipo II) (NO PUBLICITARIO)	22/04/2003	U	16
TORREJON DE LA CALZADA	12116	C/ PEÑUELAS ESQ. C/ GOYA	MU Poste (Tipo II) (NO PUBLICITARIO)	27/04/2004	U	15
TORREJON DE LA CALZADA	12117	C/ PEÑUELAS	MU Poste (Tipo II) (NO PUBLICITARIO)	27/04/2004	U	15
TORREJON DE LA CALZADA	12118	GRA. C/ PEÑUELAS	MU Poste (Tipo III) (NO PUBLICITARIO)	27/04/2004	U	15
TORREJON DE VELASCO	12120	C/ GENERALÍSIMO CASTILLO	MU Poste (Tipo II) (NO PUBLICITARIO)	29/04/2004	U	15
TORREJON DE VELASCO	12122	C/ GENERALÍSIMO CHALETS	MU Poste (Tipo II) (NO PUBLICITARIO)	27/04/2004	U	15
VILLACONEJOS	12128	CARRETERA M-305 FUENTE	MU Poste (Tipo II) (NO PUBLICITARIO)	11/09/2008	U	10

Ciudad	Cóg. Parada	Nombre/Dirección	Modelo	Fecha Activo	localiz	ANTIG
COLMENAR DE OREJA	12129	CARRETERA DE ARANJUEZ-VILLACONEJOS	MU Poste (Tipo II) (NO PUBLICITARIO)	23/12/2011	C	7
COLMENAR DE OREJA	12130	CTRA. M-305, 16 FRENTE TALLER MECÁNICO	MU Poste (Tipo III) (NO PUBLICITARIO)	16/01/2003	C	16
ALAMO (NAVALCARNERO), EL	12134	M-404, 8,5 CAMPO DE FUTBOL	MU Poste (Tipo II) (NO PUBLICITARIO)	23/04/2002	C	17
ALAMO (NAVALCARNERO), EL	12135	M-404, 4,7 RESTAURANTE EL MOLINO	MU Poste (Tipo II) (NO PUBLICITARIO)	23/04/2002	C	17
ALDEA DEL FRESNO	12142	CTRA. M-507 SAFARI	MU Poste (Tipo II) (NO PUBLICITARIO)	18/05/2002	U	17
ALDEA DEL FRESNO	12143	M-507 FRENTE URB. LOS LLANOS	MU Poste (Tipo II) (NO PUBLICITARIO)	16/10/2002	T	16
COLMENAREJO	12144	M-510 CTRA. GALAPAGAR ESQ. C/ PRAUST	MU Poste (Tipo II) (NO PUBLICITARIO)	27/12/2001	C	17
VALDEMORILLO	12150	CTRA. M-510 URB. LAS CHARQUITAS	MU Poste (Tipo II) (NO PUBLICITARIO)	09/04/2003	C	16
BRUNETE	12153	CTRA. M-513, 14,1 RESTAURANTE EL ALBE	MU Poste (Tipo II) (NO PUBLICITARIO)	29/01/2004	C	15
BRUNETE	12154	CTRA. M-513, 14 GRANJA ESCUELA EL ÁLA	MU Poste (Tipo II) (NO PUBLICITARIO)	29/01/2004	C	15
BOADILLA DEL MONTE	12155	M-513 KM. 10,900 VIVERO CAMPO DEL M	MU Poste (Tipo II) (NO PUBLICITARIO)	30/06/2004	C	15
GALAPAGAR	12157	M-525, 1,3	MU Poste (Tipo II) (NO PUBLICITARIO)	03/01/2002	C	17
ZARZALEJO	12159	M-533 AVDA. DE LA ESTACIÓN KM. 4,700	MU Poste (Tipo II) (NO PUBLICITARIO)	06/07/2004	U	15
SANTA MARIA DE LA ALAMEDA	12160	CALLE TRAFALGAR ESQ. CALLE ESTACIÓN	MU Poste (Tipo II) (NO PUBLICITARIO)	19/10/2011	U	7
ESCORIAL, EL	12163	CTRA. M-600 URB. PINOSOL	MU Poste (Tipo II) (NO PUBLICITARIO)	13/10/2014	C	4
ESCORIAL, EL	12164	URB. PINO SOL	MU Poste (Tipo II) (NO PUBLICITARIO)	27/05/2005	U	14
NAVAS DEL REY	12165	AVDA. JOSÉ ANTONIO PRIMO DE RIVERA, 8	MU Poste (Tipo II) (NO PUBLICITARIO)	10/11/2017	U	1
TORREJON DE LA CALZADA	12168	C/ IGLESIA, 18	MU Poste (Tipo II) (NO PUBLICITARIO)	27/04/2004	U	15
TORREJON DE LA CALZADA	12169	C/ IGLESIA ESQ. C/ ARROYO	MU Poste (Tipo II) (NO PUBLICITARIO)	27/04/2004	U	15
GRIÑON	12171	AVDA. PORTUGAL URB. CEBROS VIA FFCC	MU Poste (Tipo III) (NO PUBLICITARIO)	21/11/2012	U	6
GRIÑON	12174	AVDA. CAÑADO TOLEDANA ESQ. C/ MANA	MU Poste (Tipo II) (NO PUBLICITARIO)	12/07/2004	U	15
GRIÑON	12177	C/ DE LA ERMITA ESQ. C/ LOS LABRADORE	MU Poste (Tipo III) (NO PUBLICITARIO)	15/07/2004	U	15
BOADILLA DEL MONTE	12180	AVDA. DEL NUEVO MUNDO GTA. VIRGEN D	MU Poste (Tipo II) (NO PUBLICITARIO)	28/06/2004	U	15
BOADILLA DEL MONTE	12181	AVDA. NUVO MUNDO ESQ. CALLE ISABEL D	MU Poste (Tipo III) (NO PUBLICITARIO)	15/06/2011	Z	8
BOADILLA DEL MONTE	12184	AVDA. DEL SIGLO XXI EQS. C/ RAMON Y CA	MU Poste (Tipo II) (NO PUBLICITARIO)	06/05/2004	U	15
BOADILLA DEL MONTE	12185	AVDA. DEL SIGLO XXI ESQ. C/ VENTURA RO	MU Poste (Tipo II) (NO PUBLICITARIO)	05/05/2004	U	15

Ciudad	Cóg. Parada	Nombre/Dirección	Modelo	Fecha Activo	localiz	ANTIG
BOADILLA DEL MONTE	12186	C/ VENTURA RODRIGUEZ, S/N C/ FEDERICA	MU Poste (Tipo III) (NO PUBLICITARI	05/11/2007	U	11
BOADILLA DEL MONTE	12187	AVDA. DEL INFANTE DON LUIS, 5 ESQ. C/ G	MU Poste (Tipo III) (NO PUBLICITARI	30/01/2009	U	10
BOADILLA DEL MONTE	12188	AVDA. DEL INFANTE D. LUIS , S/N ESQ. C/ J	MU Poste (Tipo III) (NO PUBLICITARI	05/11/2007	U	11
BOADILLA DEL MONTE	12189	AVDA. DEL INFANTE D. LUIS ESQ. CALLE JU	MU Poste (Tipo III) (NO PUBLICITARI	08/06/2011	U	8
COSLADA	12193	ACDA. DE ITALIA FRENTE AVDA. ALEMANIA	MU Poste (Tipo II) (NO PUBLICITARI	13/12/2001	U	17
SAN MARTIN DE VALDEIGLESIAS	12195	C/ CORREDERA ALTA ESQ. C/ CADALSO	MU Poste (Tipo II) (NO PUBLICITARI	26/04/2002	U	17
VILLAVICIOSA DE ODÓN	12197	C/ BIDASOA ESQ. C/ DUERO	MU Poste (Tipo II) (NO PUBLICITARI	19/09/2003	U	15
ARGANDA DEL REY	12198	METRO ARGANDA ACCESO ESTACIÓN	MU Poste (Tipo III) (NO PUBLICITARI	07/06/2002	U	17
VILLACONEJOS	12205	CARRETERA DE ARANJUEZ FRENTE URBANI	MU Poste (Tipo II) (NO PUBLICITARI	26/01/2011	U	8
ARANJUEZ	12207	C/ ALMIBAR	MU Poste (Tipo II) (NO PUBLICITARI	16/05/2005	U	14
CHINCHON	12208	PARQUE LAVAPIES JUNTO CONVENTO CLA	MU Poste (Tipo II) (NO PUBLICITARI	16/01/2003	U	16
CHINCHON	12209	CTRA. M-320 FINCA LOS ALMENDROS	MU Poste (Tipo III) (NO PUBLICITARI	22/01/2003	C	16
CHINCHON	12210	CTRA. M-320 FRENTE FINCA LOS ALMENDR	MU Poste (Tipo II) (NO PUBLICITARI	22/01/2003	C	16
VILLANUEVA DEL PARDILLO	12211	AVDA. DE GUADARRAMA ESQ. C/ CONCEP	MU Poste (Tipo III) (NO PUBLICITARI	22/04/2003	U	16
VILLANUEVA DEL PARDILLO	12213	C/ RAMÓN Y CAJAL ESQ. C/ CAMINO NUEV	MU Poste (Tipo II) (NO PUBLICITARI	03/01/2003	U	16
SAN SEBASTIÁN DE LOS REYES	12219	AVDA. DE LA FUENTE NUEVA FABRICA	MU Poste (Tipo II) (NO PUBLICITARI	03/04/2001	U	18
TORRELODONES	12221	AVDA. DE LOS PEÑASCALES FRENTE C/ DE	MU Poste (Tipo II) (NO PUBLICITARI	10/02/2003	Z	16
TORRELODONES	12222	AVDA. DE TORRELODONES ESQ. C/ GUADA	MU Poste (Tipo II) (NO PUBLICITARI	10/02/2003	Z	16
TORRELODONES	12223	AVDA. TORRELODONES FRENTE CAMPO D	MU Poste (Tipo II) (NO PUBLICITARI	10/02/2003	Z	16
TORRELODONES	12224	AVENIDA DE TORRELODONES PANTANO	MU Poste (Tipo II) (NO PUBLICITARI	10/02/2003	Z	16
TORRELODONES	12227	AVDA. DEL LAGO RESIDENCIA TERCERA ED	MU Poste (Tipo II) (NO PUBLICITARI	11/02/2003	Z	16
TORRELODONES	12229	AVDA. ENRIQUEZ DE LA ORDEN COLEGIO L	MU Poste (Tipo II) (NO PUBLICITARI	11/02/2003	Z	16
TORRELODONES	12231	C/ RUIZ GIMÉNEZ LOS ALMENDROS	MU Poste (Tipo II) (NO PUBLICITARI	10/02/2003	Z	16
TORRELODONES	12233	AVDA. ENRIQUEZ DE LA ORDEN COLEGIO L	MU Poste (Tipo II) (NO PUBLICITARI	11/02/2003	Z	16
ALCOBENDAS	12236	C.CALENDULA ESQ.AVDA.PARDILLARES	MU Poste (Tipo II) (NO PUBLICITARI	20/04/2001	Z	18
ALCOBENDAS	12237	C.CALENDULA ESQ.C.AZALEA	MU Poste (Tipo II) (NO PUBLICITARI	20/04/2001	Z	18

Ciudad	Cóg. Parada	Nombre/Dirección	Modelo	Fecha Activo	localiz	ANTIG
ALCOBENDAS	12238	C.CALENDULA ESQ.C.YUCA	MU Poste (Tipo II) (NO PUBLICITARI	20/04/2001	Z	18
ALCOBENDAS	12239	C.CALENDULA FTE.C.YUCA	MU Poste (Tipo III) (NO PUBLICITARI	20/04/2001	Z	18
ALCOBENDAS	12241	C.DEL NARDO FTE.CENTRO CIVICO	MU Poste (Tipo II) (NO PUBLICITARI	17/04/2001	Z	18
ALCALÁ DE HENARES	12246	AVDA. DE LA ALCARRÍA ESQ. C/ SERRACINE	MU Poste (Tipo II) (NO PUBLICITARI	29/10/2001	U	17
ALCALÁ DE HENARES	12247	AVDA. DE LA ALCARRÍA ESQ. MORATA DE T	MU Poste (Tipo III) (NO PUBLICITARI	29/10/2001	U	17
ALCALÁ DE HENARES	12256	JOSE MARÍA PEREDA ESQ. ANTONIO BUER	MU Poste (Tipo III) (NO PUBLICITARI	11/10/2001	U	17
ALCALÁ DE HENARES	12258	BENITO PEREZ GALDOS ESQ. PIO BAROJA	MU Poste (Tipo II) (NO PUBLICITARI	11/10/2001	U	17
VELILLA DE SAN ANTONIO	12262	C/ OLIVAR FTE.C/ MADRID	MU Poste (Tipo II) (NO PUBLICITARI	23/12/2002	U	16
VELILLA DE SAN ANTONIO	12263	C/ DE LA SIEGA ESQ. AVDA. DE LA ILUSTRA	MU Poste (Tipo III) (NO PUBLICITARI	23/12/2002	U	16
VELILLA DE SAN ANTONIO	12264	C/ JOSELITO ESQ. C/ SAIZ DE RUEDA	MU Poste (Tipo III) (NO PUBLICITARI	26/12/2002	U	16
MORATA DE TAJUÑA	12270	CTRA. DE ARGANDA ESQ. C/ NORTE	MU Poste (Tipo II) (NO PUBLICITARI	23/01/2003	T	16
PARLA	12275	AVDA. DE AMÉRICA ESQ. C/ ALONSO X	MU Poste (Tipo II) (NO PUBLICITARI	25/07/2003	U	16
PARLA	12276	AVDA. DE AMÉRICA ESQ. C/ COLOMBIA	MU Poste (Tipo II) (NO PUBLICITARI	25/07/2003	U	16
PARLA	12281	C/ FELIPE II ESQ. C/ REYES CATÓLICOS	MU Poste (Tipo II) (NO PUBLICITARI	25/07/2003	U	16
PARLA	12282	C/ FELIPE II COLEGIO MARÍA MOLINER	MU Poste (Tipo II) (NO PUBLICITARI	25/07/2003	U	16
PARLA	12283	C/ FELIPE II COLEGIO MIGUEL DELIBES	MU Poste (Tipo II) (NO PUBLICITARI	25/07/2003	U	16
PARLA	12284	C/ FELIPE II ESQ. C/ JAIME EL CONQUISTAD	MU Poste (Tipo II) (NO PUBLICITARI	25/07/2003	U	16
PARLA	12289	C/ ISABEL II FRENTE TRV. ISABEL II	MU Poste (Tipo II) (NO PUBLICITARI	11/08/2003	U	15
BOADILLA DEL MONTE	12295	C/ DE VALLE INCLÁN ESQ. C/ INFANTE DON	MU Poste (Tipo II) (NO PUBLICITARI	29/06/2004	Z	15
ROZAS DE MADRID (LAS)	12304	GLORIETA ANTIGUA GUARDIA CIVIL ESQ. C	MU Poste (Tipo II) (NO PUBLICITARI	15/04/2004	C	15
GALAPAGAR	12305	M-505 FRENTE CARRETERA M-510	MU Poste (Tipo II) (NO PUBLICITARI	04/01/2002	T	17
GALAPAGAR	12306	M-505 ESQ. CARRETERAM-510	MU Poste (Tipo II) (NO PUBLICITARI	04/01/2002	T	17
MECO	12313	AVDA. DE CERVANTES ESQ. C/ VICENTE ES	MU Poste (Tipo II) (NO PUBLICITARI	08/01/2004	U	15
AJALVIR	12314	M-108 FTE. GASOLINERA	MU Poste (Tipo II) (NO PUBLICITARI	26/04/2004	U	15
ARROYOMOLINOS	12320	C/ BATRES ESQ. C/ SIERRA DE GREDOS	MU Poste (Tipo II) (NO PUBLICITARI	19/09/2003	U	15
COSLADA	12329	AVDA. DEL PLANTIO ESQ. C/ ALMENDROS	MU Poste (Tipo III) (NO PUBLICITARI	13/12/2001	U	17

Ciudad	Cóg. Parada	Nombre/Dirección	Modelo	Fecha Activo	localiz	ANTIG
COSLADA	12330	ACCESO CITI COSLADA ACCESO	MU Poste (Tipo II) (NO PUBLICITARI	13/12/2001	U	17
RIBATEJADA	12334	CTRA. M-123 FINCA MIRADOR	MU Poste (Tipo III) (NO PUBLICITARI	11/04/2013	C	6
RIBATEJADA	12335	CARRETERA M-123. PK. 10,900	MU Poste (Tipo II) (NO PUBLICITARI	03/04/2014	C	5
MÓSTOLES	12336	AVDA. PORTUGAL RESTAURANTE "EL RECE	MU Poste (Tipo II) (NO PUBLICITARI	10/04/2002	U	17
MÓSTOLES	12337	AVDA. PORTUGAL FRENTE RESTAURANTE	MU Poste (Tipo III) (NO PUBLICITARI	10/04/2002	U	17
GARGANTILLA DE LOZOYA	12338	CALLE ESTACIÓN, S/N FRENTE URB. LA DEH	MU Poste (Tipo III) (NO PUBLICITARI	06/11/2009	C	9
GARGANTILLA DE LOZOYA	12339	CTRA. M-634. LA DEHESA	MU Poste Pamam (NO PUBLICITARI	26/02/2014	C	5
FUENTE EL SAZ DE JARAMA	12340	AVDA. HIERBAS DULCES FRENTE C/ CUATR	MU Poste (Tipo III) (NO PUBLICITARI	25/07/2002	U	17
FUENTE EL SAZ DE JARAMA	12341	AVDA. HIERBAS DULCES ESQUINA C/ CUAT	MU Poste (Tipo II) (NO PUBLICITARI	25/07/2002	U	17
ALCOBENDAS	12343	PASEO DEL PARQUE ESQ. CAMINO DEL EN	MU Poste (Tipo II) (NO PUBLICITARI	20/06/2001	U	18
ALCOBENDAS	12345	CAMINO VIEJO FTE.PARQUE	MU Poste (Tipo II) (NO PUBLICITARI	17/04/2001	U	18
ALCOBENDAS	12346	Pº DE LOS PARQUES PARQUE	MU Poste (Tipo II) (NO PUBLICITARI	17/04/2001	U	18
MADRID	12351	CAMINO DE LA HUERTA C.DÁMASO ALONS	MU Poste (Tipo II) (NO PUBLICITARI	24/06/2001	U	18
ALCALÁ DE HENARES	12353	RONDA FISCAL ESQ. C/ ARLANZA	MU Poste (Tipo II) (NO PUBLICITARI	01/04/2004	U	15
ROZAS DE MADRID (LAS)	12354	C/ CAMILO JOSÉ CELA ESQ. C/ JACINTO BE	MU Poste (Tipo III) (NO PUBLICITARI	10/03/2004	U	15
ROZAS DE MADRID (LAS)	12355	C/ CAMILO JOSÉ CELA ESQ. C/ OCTAVIO PA	MU Poste (Tipo III) (NO PUBLICITARI	04/03/2004	U	15
ALCALÁ DE HENARES	12357	BENITO PEREZ GALDOS ESQ. LEOPOLDO AL	MU Poste (Tipo II) (NO PUBLICITARI	11/10/2001	U	17
ALCALÁ DE HENARES	12358	C/ VILLALBILA FRENTE C/ MERCADO	MU Poste (Tipo III) (NO PUBLICITARI	29/10/2001	U	17
ALCALÁ DE HENARES	12360	C/ VILLALBILLA C/ ANCHUELO JUNTO POST	MU Poste (Tipo III) (NO PUBLICITARI	29/10/2001	U	17
ROZAS DE MADRID (LAS)	12362	C/ CAMILO JOSÉ CELA ESQ. ADOLFO PÉREZ	MU Poste (Tipo III) (NO PUBLICITARI	04/03/2004	U	15
ROZAS DE MADRID (LAS)	12364	C/ CAMILO JOSÉ CELA ESQ. C/ GABRIEL GA	MU Poste (Tipo III) (NO PUBLICITARI	10/03/2004	U	15
ROZAS DE MADRID (LAS)	12365	C/ CAMILO JOSÉ CELA ESQ. C/ JACINTO BE	MU Poste (Tipo III) (NO PUBLICITARI	05/03/2004	U	15
ROZAS DE MADRID (LAS)	12370	AVDA. DE ESPAÑA FRENTE PARQUE OTERO	MU Poste (Tipo III) (NO PUBLICITARI	01/04/2004	U	15
COLMENAREJO	12372	CRTA. A VILLANUEVA PAR. COLEGIO	MU Poste (Tipo II) (NO PUBLICITARI	27/12/2001	U	17
COLMENAREJO	12374	CRTA. A VILLANUEVA PARDILLO POLIDEPO	MU Poste (Tipo II) (NO PUBLICITARI	27/12/2001	U	17
COLMENAREJO	12376	CTRA. VILLANUEVA PARDILLO 1º PUERTA U	MU Poste (Tipo II) (NO PUBLICITARI	27/12/2001	U	17

Ciudad	Cóg. Parada	Nombre/Dirección	Modelo	Fecha Activo	localiz	ANTIG
PINTO	12379	AVDA. DE EUROPA ESQ. C/ CATALUNYA	MU Poste (Tipo II) (NO PUBLICITARI	27/01/2003	U	16
GETAFE	12387	C/ RIO GUADALQUIVIR CENTRO DE OCIO	MU Poste (Tipo II) (NO PUBLICITARI	10/10/2003	U	15
GETAFE	12388	C/ RIO GUADALQUIVIR FRENTE CENTRO DE	MU Poste (Tipo III) (NO PUBLICITARI	10/10/2003	U	15
GETAFE	12391	C/ RÍO BEMBEZAR CENTRO LOGÍSTICO DE	MU Poste (Tipo III) (NO PUBLICITARI	10/10/2003	U	15
BELMONTE DE TAJO	12395	CTRA. M-404 ANTES CRUCE VALDELAGUNA	MU Poste (Tipo II) (NO PUBLICITARI	23/12/2002	T	16
COSLADA	12406	C/ MOSCÚ PISCINA MUNICIPAL	MU Poste (Tipo II) (NO PUBLICITARI	13/12/2001	U	17
COSLADA	12408	AVDA. DE BERLÍN FRENTE CENTRO COMER	MU Poste (Tipo II) (NO PUBLICITARI	19/12/2001	U	17
ALCALÁ DE HENARES	12415	C.NUMANCIA ESQ.C.RIO ARLANZA	MU Poste (Tipo III) (NO PUBLICITARI	04/05/2001	U	18
ALCALÁ DE HENARES	12416	C.NUMANCIA FTE.C.RIO ARLANZA	MU Poste (Tipo II) (NO PUBLICITARI	04/05/2001	U	18
RIBATEJADA	12420	M-113 FRENTE URB. EL PARAISO	MU Poste (Tipo II) (NO PUBLICITARI	14/02/2002	C	17
FUENLABRADA (MADRID)	12423	NUEVO VERSALLES FRENTE CABECERA TRA	MU Poste (Tipo II) (NO PUBLICITARI	13/06/2003	U	16
FUENLABRADA (MADRID)	12424	AVDA. DE PABLO IGLESIAS, 1 ESQ. C/ GABR	MU Poste (Tipo II) (NO PUBLICITARI	13/06/2003	U	16
FUENLABRADA (MADRID)	12427	AVENIDA PABLO IGLESIAS	MU Poste (Tipo II) (NO PUBLICITARI	13/06/2003	U	16
LEGANÉS	12428	C/ CONDE DE BARCELONA ESQ. C/ PABLO I	MU Poste (Tipo II) (NO PUBLICITARI	30/05/2003	U	16
LEGANÉS	12429	C/ CONDE DE BARCELONA, 37 FRENTE C/ P	MU Poste (Tipo II) (NO PUBLICITARI	30/05/2003	U	16
ALCALÁ DE HENARES	12433	C/ ALEJO CARPENTIER ESQ. C/ MIGUEL DEL	MU Poste (Tipo II) (NO PUBLICITARI	29/10/2001	U	17
ALCALÁ DE HENARES	12434	C/ ALEJO CARPENTIER ESQ. C/ MIGUEL DEL	MU Poste (Tipo II) (NO PUBLICITARI	29/10/2001	U	17
POZUELO DE ALARCÓN	12438	PASEO DEL HONTANAR PUERTA DE ENTRA	MU Poste (Tipo II) (NO PUBLICITARI	09/10/2002	U	16
POZUELO DE ALARCÓN	12439	PASEO DEL HONTANAR FRENTE PUERTA D	MU Poste (Tipo II) (NO PUBLICITARI	09/10/2002	U	16
POZUELO DE ALARCÓN	12440	C/ BETA ESQ. C/ NUEVA	MU Poste (Tipo II) (NO PUBLICITARI	09/10/2002	U	16
POZUELO DE ALARCÓN	12441	C/ BETA FRENTE C/ NUEVA	MU Poste (Tipo II) (NO PUBLICITARI	09/10/2002	U	16
SAN SEBASTIÁN DE LOS REYES	12450	CAMINO DE LA PESADILLA FRENTE CLUB D	MU Poste (Tipo II) (NO PUBLICITARI	11/11/2003	U	15
MÓSTOLES	12451	C/ VELAZQUEZ ESQ. C/ GRANADA	MU Poste (Tipo II) (NO PUBLICITARI	01/04/2002	U	17
GALAPAGAR	12460	C/ DE LA PEDRIZA CEMENTERIO VIEJO	MU Poste (Tipo II) (NO PUBLICITARI	04/01/2002	U	17
GALAPAGAR	12462	C/ DE LAS ESCUELAS ESQ. C/ DE LA FRAGU	MU Poste (Tipo III) (NO PUBLICITARI	04/01/2002	U	17
GETAFE	12465	C/ DE LAS ISLAS CIÉS ESQ. C/ ISLAS ANTÍPO	MU Poste (Tipo II) (NO PUBLICITARI	09/05/2003	U	16

Ciudad	Cóg. Parada	Nombre/Dirección	Modelo	Fecha Activo	localiz	ANTIG
GETAFE	12467	C/ ISLAS CANARIAS ESQ. C/ ISLAS BALEARES	MU Poste (Tipo II) (NO PUBLICITARIO)	09/05/2003	U	16
GETAFE	12469	C/ ISLAS CANARIAS ESQ. C/ ISLAS REUNIÓN	MU Poste (Tipo II) (NO PUBLICITARIO)	09/05/2003	U	16
GETAFE	12471	C/ ISLAS CANARIAS UBESTACIÓN ELÉCTRICA	MU Poste (Tipo II) (NO PUBLICITARIO)	09/05/2003	U	16
ARANJUEZ	12473	Pª DEL DELEITE FRENTE SUPER LECREC	MU Poste (Tipo II) (NO PUBLICITARIO)	10/10/2003	U	15
VELLON, EL	12480	C/ POZONUEVO. LA MINA	MU Poste (Tipo III) (NO PUBLICITARIO)	27/02/2014	T	5
MAJADAHONDA	12486	C/ PABLO PICASSO ESQ. C/ SOROLLA	MU Poste (Tipo II) (NO PUBLICITARIO)	20/03/2002	U	17
PINILLA DEL VALLE	12491	C/ CANAL DE ISABEL II. PINILLA DEL VALLE.	MU Poste (Tipo II) (NO PUBLICITARIO)	10/10/2011	U	7
PINILLA DEL VALLE	12492	C/ CANAL ISABEL II. PINILLA VALLE.COLEGIO	MU Poste (Tipo III) (NO PUBLICITARIO)	25/04/2014	U	5
SERRANILLOS DEL VALLE	12493	PASEO DE LA ERMITA ESQ. C/ GALICIA	MU Poste (Tipo II) (NO PUBLICITARIO)	10/05/2004	U	15
CIEMPOZUELOS	12496	AVDA. DE MADRID ESQ. CTRA. M-404	MU Poste (Tipo II) (NO PUBLICITARIO)	09/01/2002	U	17
CIEMPOZUELOS	12501	C/ CUESTAS FFCC CIEMPOZUELOS	MU Poste (Tipo II) (NO PUBLICITARIO)	09/01/2002	U	17
CIEMPOZUELOS	12502	GLORIETA SAN JOSÉ	MU Poste (Tipo II) (NO PUBLICITARIO)	09/01/2002	U	17
GALAPAGAR	12507	M-515 FRENTE C/ DE LAS FLORES	MU Poste (Tipo II) (NO PUBLICITARIO)	04/01/2002	U	17
ALPEDRETE	12511	C/ DOCTOR VARELA ESQ C/ SEVERO OCHOA	MU Poste (Tipo III) (NO PUBLICITARIO)	17/08/2004	U	14
FRESNEDILLA DE LA OLIVA	12514	M-521 FRENTE CEMENTERIO	MU Poste (Tipo III) (NO PUBLICITARIO)	01/06/2004	T	15
FRESNEDILLA DE LA OLIVA	12516	M-521 DESVIO JUMAR	MU Poste (Tipo III) (NO PUBLICITARIO)	01/06/2004	C	15
FRESNEDILLA DE LA OLIVA	12517	CTRA. M-521 VAQUERIA	MU Poste (Tipo II) (NO PUBLICITARIO)	07/06/2004	U	15
SAN FERNANDO DE HENARES	12519	C/ VENTURA DE ARGUMOSA ESQ. C/ NAZAR	MU Poste (Tipo II) (NO PUBLICITARIO)	12/12/2001	U	17
SAN FERNANDO DE HENARES	12521	C/ VENTURA DE ARGUMOSA ESQ. C/ VIRGEN	MU Poste (Tipo II) (NO PUBLICITARIO)	12/12/2001	U	17
SAN FERNANDO DE HENARES	12522	C/ VENTURA DE ARGUMOSA COLONIA MO	MU Poste (Tipo II) (NO PUBLICITARIO)	12/12/2001	U	17
ALCORCÓN	12524	C/ VIENA PARQUE NUEVO	MU Poste (Tipo II) (NO PUBLICITARIO)	16/01/2002	U	17
CERVERA DE BUITRAGO	12529	CALLE IGLESIA AYUNTAMIENTO	MU Poste (Tipo III) (NO PUBLICITARIO)	15/10/2012	U	6
CERVERA DE BUITRAGO	12530	CALLE IGLESIA AYUNTAMIENTO	MU Poste (Tipo III) (NO PUBLICITARIO)	15/10/2012	U	6
ARROYOMOLINOS	12531	C/ SOMOSIERRA ESQ. C/ MIGUEL DE UNAM	MU Poste (Tipo II) (NO PUBLICITARIO)	19/09/2003	U	15
ARROYOMOLINOS	12532	C/ SOMOSIERRA CHALETS	MU Poste (Tipo III) (NO PUBLICITARIO)	19/09/2003	U	15
VILLALBILLA	12535	C/ MADRESELVA, 8 ESQ. C/ MADRESELVA	MU Poste (Tipo II) (NO PUBLICITARIO)	07/03/2002	Z	17

Ciudad	Cóg. Parada	Nombre/Dirección	Modelo	Fecha Activo	localiz	ANTIG
VILLALBILLA	12537	C/ ESPLIEGO FRENTE JARDÍN DE LA BOTA	MU Poste (Tipo II) (NO PUBLICITARIO)	07/03/2002	Z	17
VILLALBILLA	12538	URB. EL ROBLEDAL. AVDA. ROMERO ANTES	MU Poste (Tipo II) (NO PUBLICITARIO)	08/10/2003	Z	15
VILLALBILLA	12539	AVDA. DEL ROMERO ESQ. C/ TOMILLO	MU Poste (Tipo II) (NO PUBLICITARIO)	07/03/2002	Z	17
VILLALBILLA	12541	AVDA. DEL ROMERO ESQ. C/ ESPLIEGO	MU Poste (Tipo II) (NO PUBLICITARIO)	07/03/2002	Z	17
VILLALBILLA	12542	AVDA. DE LAS OLIMPIADAS	MU Poste (Tipo II) (NO PUBLICITARIO)	07/03/2002	Z	17
BUITRAGO DE LOZOYA	12545	CALLE MADRID ESQ. CALLE REAL	MU Poste (Tipo III) (NO PUBLICITARIO)	10/11/2009	U	9
BUITRAGO DE LOZOYA	12546	AVDA. DE MADRID FRENTE CAJA MADRID	MU Poste (Tipo II) (NO PUBLICITARIO)	22/11/2005	U	13
BUITRAGO DE LOZOYA	12547	CTRA. A MANJIRÓN , 1	MU Poste (Tipo II) (NO PUBLICITARIO)	22/11/2005	C	13
BUITRAGO DE LOZOYA	12548	CTRA. A MANJIRÓN FRENTE Nº 1	MU Poste (Tipo II) (NO PUBLICITARIO)	22/11/2005	C	13
COLLADO VILLALBA	12553	C.ESCOFINA ESQ. Cº DEL MOLINO	MU Poste (Tipo II) (NO PUBLICITARIO)	13/03/2001	U	18
COLLADO VILLALBA	12557	C/ ADELFA LOS VALLES	MU Poste (Tipo III) (NO PUBLICITARIO)	15/03/2001	U	18
COLLADO VILLALBA	12561	C/ PEÑALARA FRENTE IES CANTERAS	MU Poste (Tipo II) (NO PUBLICITARIO)	13/03/2001	U	18
COLLADO VILLALBA	12563	AVDA. JUAN CARLOS I-CTRA M-601	MU Poste (Tipo II) (NO PUBLICITARIO)	12/09/2014	U	4
PIÑUECAR	12564	C/ CARRETAS. PZA MAYOR	MU Poste Pamam (NO PUBLICITARIO)	26/02/2014	T	5
VILLA DEL PRADO	12568	C.DEL GENERALISIMO GASOLINERA	MU Poste (Tipo II) (NO PUBLICITARIO)	19/02/2001	T	18
VILLA DEL PRADO	12569	AVDA.DEL HOSPITAL FTE.PASEO DE LA EST	MU Poste (Tipo III) (NO PUBLICITARIO)	19/02/2001	T	18
COSLADA	12578	AVDA. DE LA INDUSTRIA TIRA	MU Poste (Tipo II) (NO PUBLICITARIO)	13/12/2001	U	17
COSLADA	12581	AVDA. DE SUIZA SEUR	MU Poste (Tipo II) (NO PUBLICITARIO)	13/12/2001	U	17
GETAFE	12584	AVDA. DE LA LIBERTAD HOSPITAL	MU Poste (Tipo II) (NO PUBLICITARIO)	12/06/2003	U	16
GETAFE	12585	AVDA. DE LA LIBERTAD PARQUE DE LA ALH	MU Poste (Tipo II) (NO PUBLICITARIO)	06/05/2003	U	16
GETAFE	12586	AVDA. DE LA LIBERTAD PARQUE DEL SECTO	MU Poste (Tipo III) (NO PUBLICITARIO)	06/05/2003	U	16
GETAFE	12587	AVDA. DE LA LIBERTAD PASARELA PEATON	MU Poste (Tipo III) (NO PUBLICITARIO)	06/05/2003	U	16
GETAFE	12588	PARQUE COIMBRA. AVDA. ROSALES ESQ N	MU Poste (Tipo II) (NO PUBLICITARIO)	03/04/2017	U	2
SAN MARTIN DE LA VEGA	12589	C/ SAN CRISTOBAL FRENTE Nº 73	MU Poste (Tipo II) (NO PUBLICITARIO)	01/04/2003	U	16
SAN MARTIN DE LA VEGA	12590	C/ SANTA ELENA URB. SANTA ELENA	MU Poste (Tipo II) (NO PUBLICITARIO)	01/04/2003	U	16
NAVAS DEL REY	12591	CALLE JOSÉ ANTONIO CASCO URBANO	MU Poste (Tipo III) (NO PUBLICITARIO)	21/06/2007	U	12

Ciudad	Cóg. Parada	Nombre/Dirección	Modelo	Fecha Activo	localiz	ANTIG
NAVAS DEL REY	12592	C/ JOSE ANTONIO FRENTE GLORIETA EL ES	MU Poste (Tipo II) (NO PUBLICITARI	26/04/2002	U	17
VALDEMORILLO	12595	C/ PRINCIPAL. FTE PUERTA CAMPING SAN	MU Poste (Tipo III) (NO PUBLICITARI	22/01/2014	Z	5
VALDEMORILLO	12596	C/ PRINCIPAL. CAMPING SAN JUAN	MU Poste (Tipo III) (NO PUBLICITARI	22/01/2014	Z	5
ROBLEDO DE CHAVELA	12597	CTRA. M-512 FRENTE CARTEL PONICLUB	MU Poste (Tipo II) (NO PUBLICITARI	19/07/2004	C	15
ROBLEDO DE CHAVELA	12598	CTRA. M-512 ESQ. C/ ALMIJON CARTEL PO	MU Poste (Tipo II) (NO PUBLICITARI	19/07/2004	C	15
ROBLEDO DE CHAVELA	12599	CTRA. M-521 FRENTE TALLER DE ARTESAN	MU Poste (Tipo II) (NO PUBLICITARI	22/07/2004	C	15
ROBLEDO DE CHAVELA	12600	CTRA. M-521 TALLER DE ARTESANIA	MU Poste (Tipo II) (NO PUBLICITARI	22/07/2004	C	15
BOADILLA DEL MONTE	12603	C/ VALLE INCLAN ESQ. C/ PIO BAROJA	MU Poste (Tipo II) (NO PUBLICITARI	29/06/2004	U	15
BOADILLA DEL MONTE	12605	AVDA. DEL SIGLO XXI ESQ. C/ MIGUEL DE U	MU Poste (Tipo II) (NO PUBLICITARI	23/06/2004	U	15
BOADILLA DEL MONTE	12606	AVENIDA SIGLO XXI ESQ. CALLE PÍO BARAJ	MU Poste (Tipo III) (NO PUBLICITARI	20/11/2009	Z	9
BOADILLA DEL MONTE	12607	C/ RONDA FRENTE C/ LUIGI BOCHERINI	MU Poste (Tipo II) (NO PUBLICITARI	25/06/2004	U	15
RIVAS-VACIAMADRID	12610	C/ ALOE ESQ. C/ ACEBO	MU Poste (Tipo II) (NO PUBLICITARI	19/06/2002	U	17
RIVAS-VACIAMADRID	12614	C/ PABLO IGLESIAS SOLAR	MU Poste (Tipo II) (NO PUBLICITARI	17/06/2002	U	17
COBEÑA	12621	CALLE OLIVO ESQ CALLE CONQUISTADORE	MU Poste (Tipo III) (NO PUBLICITARI	22/07/2019	U	0
FUENLABRADA (MADRID)	12633	CAMINO DEL MOLINO ESQ. Pº DE LORANC	MU Poste (Tipo II) (NO PUBLICITARI	21/06/2003	U	16
FUENLABRADA (MADRID)	12635	C/ PABLO IGLESIAS FRENTE NÚMERO 5	MU Poste (Tipo II) (NO PUBLICITARI	13/06/2003	U	16
ESCORIAL, EL	12639	CTRA. M-533 CRUCE PERALEJO LOS LLANO	MU Poste (Tipo II) (NO PUBLICITARI	04/04/2003	C	16
ARROYOMOLINOS	12643	C/ ROSALÍA DE CASTRO FRENTE C/ ORTEGA	MU Poste (Tipo II) (NO PUBLICITARI	23/09/2003	U	15
ARROYOMOLINOS	12644	C/ ROSALÍA DE CASTRO FRENTE C/ BENITO	MU Poste (Tipo II) (NO PUBLICITARI	23/09/2003	U	15
ARROYOMOLINOS	12645	C/ ROSALÍA DE CASTRO, 36 FRENTE C/ BEN	MU Poste (Tipo III) (NO PUBLICITARI	19/09/2003	U	15
ARROYOMOLINOS	12646	C/ ROSALÍA DE CASTRO, 96 FRENTE C/ ORT	MU Poste (Tipo II) (NO PUBLICITARI	19/09/2003	U	15
ARROYOMOLINOS	12647	C/ BILBAO ESQ. C/ SIERRA DE ALBARRACÍN	MU Poste (Tipo III) (NO PUBLICITARI	19/09/2003	U	15
ARROYOMOLINOS	12648	AVDA. CASTILLA Y LEÓN ESQ. C/ MADRID	MU Poste (Tipo II) (NO PUBLICITARI	10/10/2007	U	11
BUSTARVIEJO	12650	CRTA. M-610 EL HOYUELO	MU Poste (Tipo III) (NO PUBLICITARI	29/08/2013	C	5
BUSTARVIEJO	12651	CRTA. MIRAFLORES DE LA SIERRA	MU Poste (Tipo II) (NO PUBLICITARI	12/08/2010	C	8
NAVALAFUENTE	12652	CTRA. M-625 FRENTE URB. LAS PRADERAS	MU Poste (Tipo II) (NO PUBLICITARI	31/07/2002	C	17

Ciudad	Cóg. Parada	Nombre/Dirección	Modelo	Fecha Activo	localiz	ANTIG
BUSTARVIEJO	12654	C/ ARROYO FLORES, 14	MU Poste (Tipo III) (NO PUBLICITARI	28/10/2014	U	4
VALDEMORILLO	12657	CTRA. M-853 FRENTE FINCA VIVANATUR	MU Poste (Tipo III) (NO PUBLICITARI	22/04/2003	C	16
QUIJORNA	12660	M-521 FRENTE C/ VICTORIA	MU Poste (Tipo III) (NO PUBLICITARI	30/04/2002	C	17
VILLAREJO DE SALVANES	12666	CTRA. BELMONTE FRENTE POLIDEPORTIVO	MU Poste (Tipo II) (NO PUBLICITARI	02/01/2003	T	16
COLMENAR DE OREJA	12667	CTRA. M-320 1ª ENTRADA URB. URTAJO	MU Poste (Tipo II) (NO PUBLICITARI	16/01/2003	C	16
COLMENAR DE OREJA	12668	CTRA. M-320 FRENTE 1ª ENTRADA URB. U	MU Poste (Tipo II) (NO PUBLICITARI	16/01/2003	C	16
CARABAÑA	12669	CARRETERA M-204	MU Poste (Tipo II) (NO PUBLICITARI	13/12/2002	C	16
CARABAÑA	12670	CTRA. M-204. CASAS EL BACHE	MU Poste (Tipo II) (NO PUBLICITARI	20/12/2002	C	16
CARABAÑA	12671	CARRETERA M-204 ALBERGUE C.M.	MU Poste (Tipo II) (NO PUBLICITARI	20/12/2002	C	16
CARABAÑA	12672	CARRETERA M-204 FRENTE ALBERGUE C.M	MU Poste (Tipo II) (NO PUBLICITARI	20/12/2002	C	16
CARABAÑA	12673	CARRETERA M-204 LAS LADERAS	MU Poste (Tipo II) (NO PUBLICITARI	12/08/2005	C	13
CARABAÑA	12674	CARRETERA M-204 LAS LADERAS	MU Poste (Tipo II) (NO PUBLICITARI	10/10/2005	C	13
MAJADAHONDA	12679	C/ SARASATE, 17 ESQ. CARRETERA A POZU	MU Poste (Tipo II) (NO PUBLICITARI	27/03/2002	U	17
ALCALÁ DE HENARES	12691	ANTIGUA CARRETERA N-II FRENTE POLIDEF	MU Poste (Tipo II) (NO PUBLICITARI	06/09/2001	U	17
ALCALÁ DE HENARES	12692	AVDA. CARLOS II JUNTO ROTONDA FELIPE	MU Poste (Tipo III) (NO PUBLICITARI	18/10/2001	U	17
TRES CANTOS	12698	RONDA DE VALDECARRIZO ESQ. C/ BATAN	MU Poste (Tipo II) (NO PUBLICITARI	03/10/2003	U	15
TRES CANTOS	12699	AVDA. DE LOS ARTESANOS ESQ. C/ PLAZA	MU Poste (Tipo II) (NO PUBLICITARI	02/10/2003	U	15
MÓSTOLES	12703	C/ BALEARES ESQ. C/ LEGANÉS	MU Poste (Tipo II) (NO PUBLICITARI	01/04/2002	U	17
MÓSTOLES	12705	C/ DE LOS FRESNOS ESQ. C/ DE LOS ARCES	MU Poste (Tipo II) (NO PUBLICITARI	08/03/2002	U	17
VILLAVICIOSA DE ODÓN	12706	C/ GUADIANA ESQ. C/ RIO MIÑO	MU Poste (Tipo II) (NO PUBLICITARI	12/09/2003	U	15
ARGANDA DEL REY	12707	ANTIGUA CTRA. A MORATA FRENTE ACCES	MU Poste (Tipo II) (NO PUBLICITARI	03/06/2002	U	17
ALPEDRETE	12708	CTRA. M-619 ESQ. C/ ESCORILA-LANCHUEL	MU Poste (Tipo II) (NO PUBLICITARI	09/03/2005	C	14
COLLADO MEDIANO	12710	CTRA. M-619. CLUB DEPORTIVO GUADARR	MU Poste (Tipo III) (NO PUBLICITARI	12/03/2015	C	4
ALCOBENDAS	12714	AVDA VALDELAPARRA FRENTE GEA	MU Poste (Tipo II) (NO PUBLICITARI	06/06/2001	U	18
ALCOBENDAS	12717	AVDA VALDELAPARRA ANTES C. SEVERO O	MU Poste (Tipo II) (NO PUBLICITARI	18/04/2001	U	18
ALCOBENDAS	12723	C. MARQUES DE LA VALDAVIA ESTACION F	MU Poste (Tipo II) (NO PUBLICITARI	17/04/2001	U	18

Ciudad	Cóg. Parada	Nombre/Dirección	Modelo	Fecha Activo	localiz	ANTIG
SAN SEBASTIÁN DE LOS REYES	12728	AVDA DE LA INDEPENDENCIA ESQ C. OVIEDO	MU Poste (Tipo II) (NO PUBLICITARIO)	09/04/2001	U	18
SAN SEBASTIÁN DE LOS REYES	12729	AVDA. DE GUADARRAMA ESQ. AVDA. DE LA	MU Poste (Tipo II) (NO PUBLICITARIO)	09/04/2001	Z	18
VILLA DEL PRADO	12732	AVDA.DEL HOSPITAL ESQ.AVDA. DEL GENERAL	MU Poste (Tipo III) (NO PUBLICITARIO)	19/02/2001	U	18
VILLA DEL PRADO	12733	AVDA.DEL HOSPITAL ESQ.C.STA.TERESA	MU Poste (Tipo III) (NO PUBLICITARIO)	19/02/2001	U	18
GRIÑÓN	12739	AVDA. DE PORTUGAL ESQ. C/ DE LA LLAMADA	MU Poste (Tipo II) (NO PUBLICITARIO)	12/07/2004	U	15
MAJADAHONDA	12747	C/ DEL BARCO RSQ. C/ DE LA GOLETA	MU Poste (Tipo III) (NO PUBLICITARIO)	27/03/2002	U	17
MAJADAHONDA	12748	CTRA. BOADILLA PUERTA SIERRA III	MU Poste (Tipo II) (NO PUBLICITARIO)	27/03/2002	U	17
ROBLEDO DE CHAVELA	12749	ESTACION FF.CC. ROBLEDO FF.CC	MU Poste (Tipo II) (NO PUBLICITARIO)	22/07/2004	U	15
ALCORCÓN	12750	C/ MINISTRO FERNÁNDEZ ESQ. AVDA. PINA	MU Poste (Tipo II) (NO PUBLICITARIO)	09/04/2003	U	16
CAMARMA DE ESTERUELAS	12753	AVDA. COMPLUTENSE FRENTE C/ IMAGEN	MU Poste (Tipo II) (NO PUBLICITARIO)	09/04/2003	U	16
CAMARMA DE ESTERUELAS	12754	AVDA. COMPLUTENSE ESQ. C/ IMAGEN	MU Poste (Tipo II) (NO PUBLICITARIO)	09/04/2003	U	16
LOECHES	12756	C/ VIRGEN DE LAS ANGUSTIAS FRENTE CLÍNICA	MU Poste (Tipo III) (NO PUBLICITARIO)	19/12/2001	U	17
ALCORCÓN	12761	C/ MINISTRO FDEZ. ORDOÑEZ ESQ. C/ PAR	MU Poste (Tipo II) (NO PUBLICITARIO)	30/01/2002	U	17
PEDREZUELA	12762	CAMINO CRUZ DEL CANTO BLANCO ESQ. C	MU Poste (Tipo II) (NO PUBLICITARIO)	03/11/2004	Z	14
PEDREZUELA	12763	CAMINO CRUZ DEL CANTO BLANCO ESQ. C	MU Poste (Tipo II) (NO PUBLICITARIO)	03/11/2004	Z	14
PEDREZUELA	12764	ANTIGUA CRTA. M-627 GRANJA ESCUELA	MU Poste (Tipo II) (NO PUBLICITARIO)	03/11/2004	Z	14
PEDREZUELA	12766	C/ MOLINO DEL VELLON ESQ. C/ URB. ATA	MU Poste (Tipo II) (NO PUBLICITARIO)	03/11/2004	Z	14
PEDREZUELA	12767	AVDA. DE LAS OLIMPIADAS FRENTE CLUB S	MU Poste (Tipo II) (NO PUBLICITARIO)	03/11/2004	Z	14
PEDREZUELA	12769	AVDA. DE ESPAÑA ESQ. C/ SEVILLA	MU Poste (Tipo II) (NO PUBLICITARIO)	03/11/2004	Z	14
HUMANES DE MADRID	12776	AVDA. DE LOS DEPORTES JUNTO INSTITUTO	MU Poste (Tipo III) (NO PUBLICITARIO)	17/05/2004	U	15
HUMANES DE MADRID	12777	AVDA. DE LOS DEPORTES FRENTE PISCINA	MU Poste (Tipo II) (NO PUBLICITARIO)	17/05/2004	U	15
HUMANES DE MADRID	12778	AVDA. DE LOS DEPORTES JUNTO PISCINA	MU Poste (Tipo II) (NO PUBLICITARIO)	17/05/2004	U	15
HUMANES DE MADRID	12780	AVDA. DE LOS DEPORTES FRENTE ALMACE	MU Poste (Tipo II) (NO PUBLICITARIO)	17/05/2004	U	15
PEDREZUELA	12781	C/ DE LAS ERAS TRANSFORMADOR SEÑAL	MU Poste (Tipo III) (NO PUBLICITARIO)	03/11/2004	U	14
ALCALÁ DE HENARES	12783	AVDA. VÍA COMPLUTENSE FRENTE BARRIO	MU Poste (Tipo II) (NO PUBLICITARIO)	19/09/2001	U	17
ALCALÁ DE HENARES	12787	AVDA VIA COMPLUTENSE ESQ CABALLERIA	MU Poste (Tipo III) (NO PUBLICITARIO)	19/09/2001	U	17

Ciudad	Cóg. Parada	Nombre/Dirección	Modelo	Fecha Activo	localiz	ANTIG
FUENLABRADA (MADRID)	12791	AVDA. DE ESPAÑA FRENTE RESTAURANTE	MU Poste (Tipo III) (NO PUBLICITARI	03/07/2003	U	16
CAMARMA DE ESTERUELAS	12795	LATERAL CTRA. M-119 ESQ. C/ LA MANDA	MU Poste (Tipo II) (NO PUBLICITARI	09/04/2003	U	16
TRES CANTOS	12797	AVDA. DE LOS ARTESANOS PDO. C/ DEL YU	MU Poste (Tipo III) (NO PUBLICITARI	03/10/2003	U	15
RIVAS-VACIAMADRID	12800	AVDA. RAMÓN Y CAJAL, 27. INSTITUTO	MU Poste (Tipo II) (NO PUBLICITARI	10/12/2014	U	4
ROBLEDO DE CHAVELA	12804	CTRA. M-532 KM. 3,250 FRENTE DEHESA F	MU Poste (Tipo II) (NO PUBLICITARI	27/07/2004	C	15
ROBLEDO DE CHAVELA	12805	CTRA. M-532 KM. 3,250 DEHESA FUENTEL	MU Poste (Tipo II) (NO PUBLICITARI	27/07/2004	C	15
FRESNEDILLA DE LA OLIVA	12806	M-532 FRENTE C/ LONGUERA	MU Poste (Tipo II) (NO PUBLICITARI	01/06/2004	T	15
FRESNEDILLA DE LA OLIVA	12807	M-532 ESQ. C/ LONGUERA	MU Poste (Tipo II) (NO PUBLICITARI	01/06/2004	T	15
VALDELAGUNA (MADRID)	12808	AVDA. JOSE ANTONIO ESQ. TRAVESÍA DE L	MU Poste (Tipo II) (NO PUBLICITARI	22/01/2003	T	16
VALDEMORILLO	12812	CTRA. M-600 ENTRADA URB. MOJADILLAS	MU Poste (Tipo II) (NO PUBLICITARI	15/04/2003	C	16
LEGANÉS	12823	AVDA. GRAN BRETAÑA ESQ. AVDA. BÉLGIC	MU Poste (Tipo II) (NO PUBLICITARI	15/04/2003	U	16
LEGANÉS	12826	C/ RONCAL, S/N DESPUÉS FF.CC. ZARZAU	MU Poste (Tipo II) (NO PUBLICITARI	22/04/2003	U	16
FUENLABRADA (MADRID)	12839	CTRA. DE VILLAVICIOSA	MU Poste (Tipo II) (NO PUBLICITARI	28/12/2005	C	13
FUENLABRADA (MADRID)	12840	CTRA. DE VILLAVICIOSA AV. DE LA CANTUE	MU Poste (Tipo II) (NO PUBLICITARI	15/07/2013	C	6
COLMENAR VIEJO	12841	CALLE UMBRÍO CASETA CONTROL CIUDALD	MU Poste (Tipo II) (NO PUBLICITARI	26/01/2010	U	9
GETAFE	12847	C/ FERROCARRIL, 8 ESQ. C/ LEGANÉS	MU Poste (Tipo II) (NO PUBLICITARI	06/06/2003	U	16
GETAFE	12848	C/ FERROCARRIL, 22 C/ LOPE DE VEGA	MU Poste (Tipo II) (NO PUBLICITARI	06/06/2003	U	16
GETAFE	12849	C/ FERROCARRIL, 60 C/ PINTOR ROSALES	MU Poste (Tipo II) (NO PUBLICITARI	06/06/2003	U	16
TRES CANTOS	12857	C/ DE LA ALAMEDA BAJA FRENTE C/ DEL ES	MU Poste (Tipo II) (NO PUBLICITARI	03/10/2003	U	15
TRES CANTOS	12858	C/ DE LA ALAMEDA BAJA FRENTE C/ NAVA	MU Poste (Tipo II) (NO PUBLICITARI	03/10/2003	Z	15
TRES CANTOS	12859	C/ DE LOS ANDES ESQ. C/ ALAMEDA BAJA	MU Poste (Tipo II) (NO PUBLICITARI	03/10/2003	U	15
TRES CANTOS	12860	C/ DE LOS ANDES ESQ. C/ CAÑADAS	MU Poste (Tipo II) (NO PUBLICITARI	07/10/2003	U	15
TRES CANTOS	12861	C/ DE LOS ANDES ESQ. C/ PASEO DEL CARR	MU Poste (Tipo II) (NO PUBLICITARI	02/10/2003	Z	15
CASARRUBUELOS	12864	M-417 ESQ. C/ CUENCA	MU Poste (Tipo III) (NO PUBLICITARI	28/05/2004	T	15
FUENLABRADA (MADRID)	12868	C/ FUENTESAUOCO, 20	MU Poste (Tipo II) (NO PUBLICITARI	03/07/2003	U	16
FUENLABRADA (MADRID)	12871	CAMINO DE FUENTE VAQUEROS ESQ. C/ M	MU Poste (Tipo II) (NO PUBLICITARI	21/06/2003	U	16

Ciudad	Cóg. Parada	Nombre/Dirección	Modelo	Fecha Activo	localiz	ANTIG
FUENLABRADA (MADRID)	12873	C/ DE LA NORIA, 2 C/ HUMANES	MU Poste (Tipo II) (NO PUBLICITARIO)	03/07/2003	U	16
HORCAJO DE LA SIERRA	12879	CTRA. M-136 EL LOMO	MU Poste (Tipo II) (NO PUBLICITARIO)	14/12/2007	C	11
HORCAJO DE LA SIERRA	12880	CTRA. M-136. EL LOMO	MU Poste (Tipo II) (NO PUBLICITARIO)	24/04/2014	C	5
PEDREZUELA	12881	CTRA. M-112. FTE LA RAYA	MU Poste (Tipo II) (NO PUBLICITARIO)	03/04/2014	C	5
ROBLEDILLO DE LA JARA	12882	C/ FUENTES. ROBLEDILLA DE LA JARA-ERAS	MU Poste (Tipo II) (NO PUBLICITARIO)	25/04/2014	C	5
ROBLEDILLO DE LA JARA	12883	CARRETERA M-127 UMBRÍA DEL JUNCARE	MU Poste (Tipo III) (NO PUBLICITARIO)	23/08/2012	C	6
ARROYOMOLINOS	12885	AVDA. DE CASTAÑARES COLEGIO SOLYNIEV	MU Poste (Tipo II) (NO PUBLICITARIO)	17/09/2003	U	15
VALDEMORO	12888	C/ DOCTOR FLEMING FRENTE C/ DR. CASTE	MU Poste (Tipo II) (NO PUBLICITARIO)	24/05/2002	U	17
VALDEMORO	12890	C/ AGUADO GLORIETA AVDA. HISPANOAM	MU Poste (Tipo II) (NO PUBLICITARIO)	24/05/2002	U	17
VALDEMORO	12892	Pº TIERNO GALVAN FRENTE C/ VIRGEN DE	MU Poste (Tipo III) (NO PUBLICITARIO)	18/05/2002	U	17
ALCALÁ DE HENARES	12896	AVENIDA DE LOS JESUITAS	MU Poste (Tipo II) (NO PUBLICITARIO)	15/10/2001	U	17
ALCALÁ DE HENARES	12897	C/ DE JOSE ORTEGA Y GASSET ESQ. C/ JOSE	MU Poste (Tipo III) (NO PUBLICITARIO)	15/10/2001	U	17
ALCALÁ DE HENARES	12898	ORTEGA Y GASSET JUAN RAMÓN JIMÉNEZ	MU Poste (Tipo III) (NO PUBLICITARIO)	15/10/2001	U	17
ALCALÁ DE HENARES	12899	C/ JUAN RAMÓN JIMÉNEZ ESQ. C/ JOSÉ OR	MU Poste (Tipo II) (NO PUBLICITARIO)	15/10/2001	U	17
ALCALÁ DE HENARES	12900	C/ JUAN RAMÓN JIMENEZ ESQ. C/ VILLAM	MU Poste (Tipo II) (NO PUBLICITARIO)	15/10/2001	U	17
FUENLABRADA (MADRID)	12901	C/ DEL SAUCE FRENTE COCA-COLA	MU Poste (Tipo II) (NO PUBLICITARIO)	13/06/2003	U	16
GETAFE	12902	AVDA. DE LA LIBERTAD ESQ. C/ PINILLA	MU Poste (Tipo II) (NO PUBLICITARIO)	09/05/2003	U	16
MAJADAHONDA	12905	C/ DE LA NORIAS FRENTE INSTITUTO	MU Poste (Tipo II) (NO PUBLICITARIO)	20/03/2002	U	17
MAJADAHONDA	12906	AVDA. DE LOS CLAVELES ESQ. C/ NORIAS	MU Poste (Tipo II) (NO PUBLICITARIO)	21/03/2002	U	17
MAJADAHONDA	12907	AVDA. DE LOS CLAVELES FRENTE JUZGADO	MU Poste (Tipo III) (NO PUBLICITARIO)	27/03/2002	U	17
MAJADAHONDA	12909	C/ DE LAS NORIAS CERRO DE LAS NORIAS	MU Poste (Tipo II) (NO PUBLICITARIO)	20/03/2002	U	17
MAJADAHONDA	12910	C/ DE LAS NORIAS INSTITUTO	MU Poste (Tipo III) (NO PUBLICITARIO)	20/03/2002	U	17
SAN FERNANDO DE HENARES	12911	AVDA. DE MONTSERRAT ESQ. AVDA. DE LA	MU Poste (Tipo II) (NO PUBLICITARIO)	12/12/2001	U	17
SAN FERNANDO DE HENARES	12912	C/ COSLADA	MU Poste (Tipo II) (NO PUBLICITARIO)	12/12/2001	U	17
SAN FERNANDO DE HENARES	12914	C/ COSLADA ESQ. PERÉZ AYESTARAIN	MU Poste (Tipo II) (NO PUBLICITARIO)	12/12/2001	U	17
COSLADA	12916	AVDA. SAN JOSÉ GARATE ESQ. C/ SAN JUAN	MU Poste (Tipo II) (NO PUBLICITARIO)	19/12/2001	U	17

Ciudad	Cóg. Parada	Nombre/Dirección	Modelo	Fecha Activo	localiz	ANTIG
COSLADA	12917	AVDA. SAN JOSÉ GARATE INSTITUTO	MU Poste (Tipo II) (NO PUBLICITARIO)	20/12/2001	U	17
COSLADA	12918	AVDA. DE LA CAÑADA ESQ. CAMINO COBE	MU Poste (Tipo II) (NO PUBLICITARIO)	12/12/2001	U	17
COSLADA	12919	AVDA. DE LA CORUÑA PISTAS MUNICIPALES	MU Poste (Tipo II) (NO PUBLICITARIO)	12/12/2001	U	17
COSLADA	12920	AVDA. DE LA CAÑADA ESQ. MARCONI	MU Poste (Tipo II) (NO PUBLICITARIO)	12/12/2001	U	17
COSLADA	12921	AVDA. DE LA CAÑADA ESQ. AVENIDA DE LA	MU Poste (Tipo II) (NO PUBLICITARIO)	12/12/2001	U	17
ALCALÁ DE HENARES	12922	CTRA. DE DAGANZO FTE. GUARDERÍA	MU Poste (Tipo II) (NO PUBLICITARIO)	12/11/2001	U	17
TORREJON DE VELASCO	12932	CALLE GREGORIO ORDÓÑEZ FTE. C/ LOS M	MU Poste (Tipo III) (NO PUBLICITARIO)	29/04/2004	U	15
TORREJON DE ARDOZ	12941	C/ DE HILADOS FRENTE COMISARÍA	MU Poste (Tipo II) (NO PUBLICITARIO)	04/11/2003	U	15
TORREJON DE ARDOZ	12942	C/ DEL ALAMO COLEGIO	MU Poste (Tipo II) (NO PUBLICITARIO)	04/11/2003	U	15
TORREJON DE ARDOZ	12944	C/ POZO DE LAS NIEVES ESQ. C/ EBANISTER	MU Poste (Tipo II) (NO PUBLICITARIO)	04/11/2003	U	15
TORREJON DE ARDOZ	12945	C/ ÁLAMO COLEGIO	MU Poste (Tipo II) (NO PUBLICITARIO)	04/11/2003	U	15
TORREJON DE ARDOZ	12946	C/ DE HILADOS COMISARÍA	MU Poste (Tipo II) (NO PUBLICITARIO)	04/11/2003	U	15
ALDEA DEL FRESNO	12947	CTRA. ACCESO CALALBERCHE ENTRADA UR	MU Poste (Tipo II) (NO PUBLICITARIO)	18/05/2002	U	17
ALDEA DEL FRESNO	12948	CTRA. ACCESO CALALBERCHE	MU Poste (Tipo II) (NO PUBLICITARIO)	21/11/2014	U	4
VALDEMORILLO	12949	C/ SAN JUAN ESQ. CTRA. COLMENAREJO	MU Poste (Tipo III) (NO PUBLICITARIO)	03/04/2003	U	16
TORRELODONES	12951	VÍA DE SERVICIO ANTES GLORIETA INSTITU	MU Poste (Tipo III) (NO PUBLICITARIO)	25/02/2003	C	16
ROZAS DE MADRID (LAS)	12952	AVDA. DE LOS RUBIOS ESQ. AVDA. DEL PAI	MU Poste (Tipo II) (NO PUBLICITARIO)	20/03/2004	Z	15
ROZAS DE MADRID (LAS)	12953	AVDA. DE LOS RUBIOS ESQ. C/ SAN CRISTO	MU Poste (Tipo II) (NO PUBLICITARIO)	23/03/2004	Z	15
ROZAS DE MADRID (LAS)	12954	AVDA. DE LOS REYES ESQ. C/ YUCATÁN	MU Poste (Tipo II) (NO PUBLICITARIO)	15/04/2004	U	15
MÓSTOLES	12955	C/ GRANADA ESQ. C/ JAEN	MU Poste (Tipo II) (NO PUBLICITARIO)	14/03/2002	U	17
MÓSTOLES	12956	C/ GRANADA FRENTE C/ JAEN	MU Poste (Tipo II) (NO PUBLICITARIO)	14/03/2002	U	17
TIELMES DE TAJUÑA	12957	CTRA. M-204 EMPRESA ACE	MU Poste (Tipo II) (NO PUBLICITARIO)	13/12/2002	C	16
TIELMES DE TAJUÑA	12958	CARRETERA M-204	MU Poste (Tipo II) (NO PUBLICITARIO)	13/12/2002	C	16
CARABAÑA	12959	CARRETERA M-204 FÁBRICA TEXTIL	MU Poste (Tipo II) (NO PUBLICITARIO)	13/12/2002	C	16
CARABAÑA	12960	CARRETERA M-204 FRENTE FÁBRICA TEXTI	MU Poste (Tipo II) (NO PUBLICITARIO)	13/12/2002	C	16
CARABAÑA	12961	CARRETERA M-204 FRENTE CASILLA LUZ	MU Poste (Tipo II) (NO PUBLICITARIO)	13/12/2002	C	16

Ciudad	Cóg. Parada	Nombre/Dirección	Modelo	Fecha Activo	localiz	ANTIG
TORRES DE LA ALAMEDA	12962	CARRETERA M-225 ESQ. RESTAURANTE	MU Poste (Tipo II) (NO PUBLICITARIO)	08/03/2002	U	17
PINTO	12971	C/ FEDERICO Gª LORCA ESQ. C/ SANTA TERESA	MU Poste (Tipo II) (NO PUBLICITARIO)	26/12/2001	U	17
ESCORIAL, EL	12982	CTRA. M-533 CRUCE PERALEJO-VAQUERO	MU Poste (Tipo II) (NO PUBLICITARIO)	04/04/2003	U	16
VALDEMORO	12983	C/ NEGRITAS CENTRO DE SALUD	MU Poste (Tipo II) (NO PUBLICITARIO)	24/05/2002	U	17
VALDEMORO	12984	AVDA. DEL MEDITERRÁNEO ESQ. C/ HERCULES	MU Poste (Tipo II) (NO PUBLICITARIO)	22/05/2002	U	17
VALDEMORO	12985	AVDA. ENRIQUE TIerno GALVÁN ESQ. C/ VILLALBILLA	MU Poste (Tipo II) (NO PUBLICITARIO)	18/05/2002	U	17
MAJADAHONDA	12987	AVDA. DE ESPAÑA PARQUE COLÓN	MU Poste (Tipo II) (NO PUBLICITARIO)	27/03/2002	U	17
MAJADAHONDA	12988	AVDA. JUAN CARLOS I EL PAULAR	MU Poste (Tipo III) (NO PUBLICITARIO)	27/03/2002	U	17
MAJADAHONDA	12989	C/ DEL GOLETA FRENTE SUPERMERCADO	MU Poste (Tipo II) (NO PUBLICITARIO)	27/03/2002	U	17
MAJADAHONDA	12992	C/ DE LA FRAGATA ESQ. C/ NAVÍO	MU Poste (Tipo II) (NO PUBLICITARIO)	27/03/2002	U	17
MAJADAHONDA	12993	C/ LA FRAGATA ESQ. C/ DEL BEJEL	MU Poste (Tipo II) (NO PUBLICITARIO)	27/03/2002	U	17
MAJADAHONDA	12994	C/ DE LA FRAGATA ESQ. C/ DEL BARCO	MU Poste (Tipo II) (NO PUBLICITARIO)	27/03/2002	U	17
MAJADAHONDA	12995	AVDA. DE ESPAÑA FRENTE ZOCO	MU Poste (Tipo II) (NO PUBLICITARIO)	27/03/2002	U	17
MAJADAHONDA	13005	AVDA. DE LA OLIVA BAJADA	MU Poste (Tipo III) (NO PUBLICITARIO)	27/03/2002	U	17
VILLALBILLA	13007	AV. DE ESCOCIA, 59	MU Poste (Tipo III) (NO PUBLICITARIO)	06/03/2002	Z	17
VILLALBILLA	13008	AVDA. ESPAÑA FRENTE C. COMERCIAL	MU Poste (Tipo II) (NO PUBLICITARIO)	06/03/2002	Z	17
VILLALBILLA	13009	AV. DINAMARCA	MU Poste (Tipo II) (NO PUBLICITARIO)	06/03/2002	Z	17
TORRES DE LA ALAMEDA	13010	C/ LONDRES FTE. C/ ROMA POL. IND.	MU Poste (Tipo II) (NO PUBLICITARIO)	28/11/2003	U	15
TORRES DE LA ALAMEDA	13011	C/ LONDRES ESQ. C/ ROMA POL. IND.	MU Poste (Tipo II) (NO PUBLICITARIO)	28/11/2003	U	15
TORRES DE LA ALAMEDA	13012	C/ ATENAS ESQ. CTRA. M-225	MU Poste (Tipo III) (NO PUBLICITARIO)	28/11/2003	U	15
ARGANDA DEL REY	13016	C/ PEÑÓN DE GIBRALTAR ESQ. C/ PERLITA	MU Poste (Tipo II) (NO PUBLICITARIO)	17/09/2002	U	16
ARGANDA DEL REY	13025	ANTIGUA CTRA. N-III ESQ. C/ ESTILO	MU Poste (Tipo II) (NO PUBLICITARIO)	07/06/2002	U	17
ALGETE	13031	C/ STA. TERESA DE JESUS PARQUE	MU Poste (Tipo II) (NO PUBLICITARIO)	12/07/2002	U	17
ALGETE	13032	C/ SANTA TERESA DE JESÚS ESQ. JUAN RAMÓN	MU Poste (Tipo III) (NO PUBLICITARIO)	12/07/2002	U	17
ALGETE	13033	C/ SANTA TERESA DE JESÚS FERIA	MU Poste (Tipo III) (NO PUBLICITARIO)	12/07/2002	U	17
ROZAS DE MADRID (LAS)	13035	C/ CUESTA DE SAN FRANCISCO ESQ. SAN ISIDRO	MU Poste (Tipo III) (NO PUBLICITARIO)	16/04/2002	U	17

Ciudad	Cóg. Parada	Nombre/Dirección	Modelo	Fecha Activo	localiz	ANTIG
SAN MARTIN DE LA VEGA	13037	CTRA. ACCESO WARNER. CASETA CONTRO	MU Poste (Tipo III) (NO PUBLICITAR	27/10/2015	U	3
MAJADAHONDA	13041	C/ GOYA. ESQ C/ ZULUAGA	MU Poste (Tipo III) (NO PUBLICITAR	12/09/2013	U	5
COLLADO VILLALBA	13047	Cº DE LA FONDA ESQ. MARIANO BENLLIUR	MU Poste (Tipo II) (NO PUBLICITAR	11/04/2002	Z	17
COLLADO VILLALBA	13049	C/ RIO NALÓN ESQ. C/ RIO SELLA	MU Poste (Tipo II) (NO PUBLICITAR	11/04/2002	U	17
RIVAS-VACIAMADRID	13051	AVDA. CERRO DEL TELEGRAFO, FTE C/ MA	MU Poste (Tipo II) (NO PUBLICITAR	09/06/2014	U	5
RIVAS-VACIAMADRID	13052	AVDA. CERRO DEL TELÉGRAFO ESQ. C/ MA	MU Poste (Tipo II) (NO PUBLICITAR	17/06/2002	U	17
RIVAS-VACIAMADRID	13053	AVDA. CERRO DEL TELÉGRAFO ESQ. C/ RO	MU Poste (Tipo II) (NO PUBLICITAR	17/06/2002	U	17
ALGETE	13061	C/ EMILIA PARDO BAZÁN ESQ. C/ MIGUEL	MU Poste (Tipo II) (NO PUBLICITAR	05/07/2002	U	17
ALGETE	13070	C/ LIMÓN VERCE-RESIDENCIA	MU Poste (Tipo II) (NO PUBLICITAR	31/03/2014	U	5
ALGETE	13074	RONDA DE LA CONSTITUCIÓN ESQ, C/ MAY	MU Poste (Tipo II) (NO PUBLICITAR	05/07/2002	U	17
SAN MARTIN DE LA VEGA	13086	AVENIDA JUAN CARLOS I ESQ. PASAJE DEL	MU Poste (Tipo III) (NO PUBLICITAR	28/03/2003	U	16
SAN MARTIN DE LA VEGA	13087	AVDA. DE ABOGADOS DE ATOCHA FRENTE	MU Poste (Tipo II) (NO PUBLICITAR	28/03/2003	U	16
CHINCHON	13089	CTRA. M-313 FRENTE EL SERRANILLO	MU Poste (Tipo III) (NO PUBLICITAR	14/01/2003	C	16
CHINCHON	13091	CTRA. M-313 EL SERRANILLO	MU Poste (Tipo III) (NO PUBLICITAR	14/01/2003	C	16
CHINCHON	13092	CTRA. M-313 FRENTE CAMINO SAN GALINI	MU Poste (Tipo III) (NO PUBLICITAR	14/01/2003	C	16
CHINCHON	13093	CTRA. M-313 CAMINO SAN GALINDO	MU Poste (Tipo II) (NO PUBLICITAR	14/01/2003	C	16
MORATA DE TAJUÑA	13094	CTRA. M-311 CASAS DE LAS CABRIZAS	MU Poste (Tipo II) (NO PUBLICITAR	20/12/2002	C	16
MORATA DE TAJUÑA	13095	CTRA. M-311, 8,9 FRENTE LAS CABRIZAS	MU Poste (Tipo II) (NO PUBLICITAR	20/12/2002	C	16
PARLA	13097	C/ LEGANÉS ESQ. C/ RÍO TAJO	MU Poste (Tipo II) (NO PUBLICITAR	13/08/2003	U	15
PARLA	13099	C/ PICASSO CENTRO COMERCIAL	MU Poste (Tipo II) (NO PUBLICITAR	08/08/2003	U	15
PARLA	13100	C/ PICASSO ESQ. C/ PINTO	MU Poste (Tipo II) (NO PUBLICITAR	08/08/2003	U	15
PARLA	13101	C/ PICASSO ESQ. C/ MIRÓ	MU Poste (Tipo II) (NO PUBLICITAR	08/08/2003	U	15
PARLA	13102	C/ PICASSO ESQ. C/ JUNCAL	MU Poste (Tipo II) (NO PUBLICITAR	08/08/2003	U	15
PARLA	13103	C/ JULIO ROMERO DE TORRES	MU Poste (Tipo II) (NO PUBLICITAR	08/08/2003	U	15
PARLA	13104	C/ JULIO ROMERO DE TORRES	MU Poste (Tipo III) (NO PUBLICITAR	08/08/2003	U	15
ROBLEDO DE CHAVELA	13111	CTRA. M-512 URB. LA SUIZA ESPAÑOLA	MU Poste (Tipo II) (NO PUBLICITAR	19/07/2004	C	15

Ciudad	Cóg. Parada	Nombre/Dirección	Modelo	Fecha Activo	localiz	ANTIG
NAVALAFUENTE	13120	C/ PRADERAS. CTRA. M-625. URB. LAS PRA	MU Poste (Tipo III) (NO PUBLICITAR	19/02/2014	C	5
ALGETE	13125	CTRA. M-106 VIA DE SERVICIO LA GARZA	MU Poste (Tipo III) (NO PUBLICITAR	05/07/2002	C	17
ALGETE	13128	Cº VALDERREY FRENTE LUIS DE GÓNGORA	MU Poste (Tipo II) (NO PUBLICITAR	12/07/2002	U	17
VILLAVICIOSA DE ODÓN	13133	C/ TAJO ESQ. CTRA. M-511	MU Poste (Tipo II) (NO PUBLICITAR	12/09/2003	U	15
VILLAVICIOSA DE ODÓN	13136	C/ TAJO ESQ. C/ TRAVESÍA TAJO	MU Poste (Tipo II) (NO PUBLICITAR	12/09/2003	U	15
VILLAVICIOSA DE ODÓN	13137	C/ TAJO ESQ. TRAVESÍA TAJO	MU Poste (Tipo II) (NO PUBLICITAR	12/09/2003	U	15
VILLAVICIOSA DE ODÓN	13138	C/ TAJO C/ DUERO	MU Poste (Tipo II) (NO PUBLICITAR	12/09/2003	Z	15
VILLAVICIOSA DE ODÓN	13139	C/ DUERO ESQ. C/ GUADIANA	MU Poste (Tipo III) (NO PUBLICITAR	12/09/2003	U	15
TORRELODONES	13141	AVDA. DEL CASTILLO DE OLIVARES ESQ. C/	MU Poste (Tipo II) (NO PUBLICITAR	10/03/2003	U	16
TORRELODONES	13143	C/ RIBADESELLA ESQ. C/ RIBADEO	MU Poste (Tipo II) (NO PUBLICITAR	10/03/2003	U	16
TORRELODONES	13149	CTRA. M-601 URB. EL TOMILLAR	MU Poste (Tipo II) (NO PUBLICITAR	13/02/2003	U	16
TORRELODONES	13150	C/ CELINDAS ESQ. C/ NARDO	MU Poste (Tipo II) (NO PUBLICITAR	13/02/2003	Z	16
TORRELODONES	13151	AVDA. DEL PARDO ESQ. C/ MORERAS	MU Poste (Tipo II) (NO PUBLICITAR	13/02/2003	U	16
TORRELODONES	13152	AVDA. DEL PARDO ESQ. AVDA. DE MONTE	MU Poste (Tipo II) (NO PUBLICITAR	11/02/2003	U	16
TORRELODONES	13153	AVDA. DEL PARDO ESQ. AVDA. DEL MONTE	MU Poste (Tipo II) (NO PUBLICITAR	13/02/2003	Z	16
TORRELODONES	13154	AVDA. DEL HITO ESQ. AVDA. DE LA LOMA	MU Poste (Tipo III) (NO PUBLICITAR	12/02/2003	U	16
TORRELODONES	13155	AVDA. DE LAS LOMAS URB. ARROYO DE TR	MU Poste (Tipo II) (NO PUBLICITAR	12/02/2003	Z	16
TORRELODONES	13156	AVDA. DEL RODEO URB. ARROYO DE TROF	MU Poste (Tipo II) (NO PUBLICITAR	12/02/2003	Z	16
TORRELODONES	13157	AVDA. DEL RODEO ESQ. C/ BAJA	MU Poste (Tipo II) (NO PUBLICITAR	12/02/2003	U	16
TORRELODONES	13158	AVDA. DEL RODEO RESIDENCIAL RODEO	MU Poste (Tipo II) (NO PUBLICITAR	12/02/2003	Z	16
TORRELODONES	13164	AVDA. DEL LAGO FRENTE ESTACIÓN DEPU	MU Poste (Tipo II) (NO PUBLICITAR	11/02/2003	Z	16
TORRELODONES	13166	AVDA. DEL LAGO ESQ. AVDA. ENRIQUEZ D	MU Poste (Tipo II) (NO PUBLICITAR	11/02/2003	Z	16
TORRELODONES	13171	AVDA. ENRIQUEZ DE LA ORDEN ESQ. C/ ES	MU Poste (Tipo II) (NO PUBLICITAR	11/02/2003	Z	16
GUADALIX DE LA SIERRA	13184	AVDA. ALEJANDRO RUBIO ESQ. C/ OLMO	MU Poste (Tipo II) (NO PUBLICITAR	07/08/2002	U	16
TORRELODONES	13185	AVDA. DEL MONTE FRENTE Cº DE LA PRES	MU Poste (Tipo II) (NO PUBLICITAR	11/02/2003	Z	16
TORRELODONES	13186	AVDA. DEL PARDO ESQ. C/ NARDO	MU Poste (Tipo II) (NO PUBLICITAR	13/02/2003	Z	16

Ciudad	Cóg. Parada	Nombre/Dirección	Modelo	Fecha Activo	localiz	ANTIG
ALCALÁ DE HENARES	13187	VÍA COMPLUTENSE PARQUE DE SERV. MU	MU Poste (Tipo II) (NO PUBLICITARI	19/07/2002	U	17
ALCALÁ DE HENARES	13191	C/ JOSE Mº PEREDA ESQ. PZA. CARLOS ARN	MU Poste (Tipo II) (NO PUBLICITARI	19/07/2002	U	17
POZUELO DE ALARCÓN	13193	CAMINO DE ALCORCÓN CEMENTERIO MU	MU Poste (Tipo II) (NO PUBLICITARI	29/08/2002	U	16
POZUELO DE ALARCÓN	13194	CAMINO DE ALCORCÓN A POZUELO FRENT	MU Poste (Tipo II) (NO PUBLICITARI	29/08/2002	U	16
POZUELO DE ALARCÓN	13195	PASEO DEL CLUB DEPORTIVO ACCESO CIU	MU Poste (Tipo III) (NO PUBLICITARI	29/08/2002	U	16
POZUELO DE ALARCÓN	13197	PASEO DEL RIO, 112 C.G. EMERGENCIAS	MU Poste (Tipo III) (NO PUBLICITARI	29/08/2002	U	16
POZUELO DE ALARCÓN	13198	PASEO DEL RIO GLORIETA	MU Poste (Tipo III) (NO PUBLICITARI	29/08/2002	U	16
POZUELO DE ALARCÓN	13204	AVDA. ISAAC ALBENIZ ESQ. C/ TOMÁS BRE	MU Poste (Tipo II) (NO PUBLICITARI	03/09/2002	U	16
POZUELO DE ALARCÓN	13205	AVDA. ISAAC ALBENIZ ROSALES DE POZUE	MU Poste (Tipo II) (NO PUBLICITARI	03/09/2002	U	16
POZUELO DE ALARCÓN	13211	C/ SAN JUAN DE LA CRUZ JUNTO COMISAR	MU Poste (Tipo II) (NO PUBLICITARI	29/08/2002	U	16
ALCORCÓN	13214	CARRETERA A BOADILLA CAMBIO DE SENT	MU Poste (Tipo III) (NO PUBLICITARI	05/01/2011	C	8
VILLAVICIOSA DE ODÓN	13217	CARRETERA M-511 CORTIJO SAN JUAN	MU Poste (Tipo II) (NO PUBLICITARI	27/03/2009	C	10
VALDEMORO	13218	C/ VALDESANCHUELA SEMIESQUINA ESTAD	MU Poste (Tipo III) (NO PUBLICITARI	14/09/2002	U	16
VALDEMORO	13222	AVDA. DE MORCILLERAS ESQ. AVDA. DE SA	MU Poste (Tipo II) (NO PUBLICITARI	14/09/2002	U	16
VALDEMORO	13224	AVDA. DEL SUR ESQ. VÍA DE SERVICIO N-IV	MU Poste (Tipo II) (NO PUBLICITARI	14/09/2002	U	16
VALDEMORO	13225	C/ DE LA GUARDIA CIVIL ESQ. C/ TENERÍAS	MU Poste (Tipo II) (NO PUBLICITARI	14/09/2002	U	16
VALDEMORO	13227	VIA DE SERVICIO N-IV PANADERÍA DEL COR	MU Poste (Tipo III) (NO PUBLICITARI	14/09/2002	U	16
VALDEMORO	13228	VIA DE SERVICIO N-IV SEMIESQUINA C/ DU	MU Poste (Tipo II) (NO PUBLICITARI	14/09/2002	U	16
VALDEMORO	13230	AVDA. DE MADRID ESQ. C/ PARÍS	MU Poste (Tipo III) (NO PUBLICITARI	14/09/2002	U	16
VALDEMORO	13232	AVDA. DE MADRID ESQ. C/ LONDRES	MU Poste (Tipo II) (NO PUBLICITARI	14/09/2002	U	16
TRES CANTOS	13233	AVDA. DE LOS ARTESANOS QUIOSCO DE PR	MU Poste (Tipo II) (NO PUBLICITARI	26/09/2003	U	15
TRES CANTOS	13234	AVDA. DE LOS ARTESANOS SOGECABLE	MU Poste (Tipo II) (NO PUBLICITARI	02/10/2003	U	15
TRES CANTOS	13235	AVDA. DE LOS ARTESANOS ESQ. C/ MARTE	MU Poste (Tipo II) (NO PUBLICITARI	02/10/2003	U	15
TRES CANTOS	13236	AVDA. DE VIÑUELAS ESQ. AVDA. DE LOS A	MU Poste (Tipo II) (NO PUBLICITARI	02/10/2003	U	15
RIVAS-VACIAMADRID	13251	AVENIDA FRANCISCO DE QUEVEDO ESQ. A	MU Poste (Tipo II) (NO PUBLICITARI	20/09/2002	U	16
RIVAS-VACIAMADRID	13253	AVDA. DE PABLO IGLESIAS ESQ. AVDA. FRA	MU Poste (Tipo III) (NO PUBLICITARI	25/09/2002	U	16

Ciudad	Cóg. Parada	Nombre/Dirección	Modelo	Fecha Activo	localiz	ANTIG
RIVAS-VACIAMADRID	13255	AVDA. FRANCISCO DE QUEVEDO ESQ. AVD	MU Poste (Tipo II) (NO PUBLICITARI	25/09/2002	U	16
RIVAS-VACIAMADRID	13257	AVENIDA PABLO IGLESIAS, 80-82 FRENTE N	MU Poste (Tipo II) (NO PUBLICITARI	25/09/2002	U	16
RIVAS-VACIAMADRID	13259	AVDA. PABLO IGLESIAS ESQ. C/ JUAN CARL	MU Poste (Tipo II) (NO PUBLICITARI	25/09/2002	U	16
RIVAS-VACIAMADRID	13261	AVDA. DE LEVANTE ESQ. C/ RAFAEL CANO	MU Poste (Tipo II) (NO PUBLICITARI	25/09/2002	U	16
RIVAS-VACIAMADRID	13262	AVDA. DE LEVANTE ESQ. C/ FEDERICO MO	MU Poste (Tipo II) (NO PUBLICITARI	25/09/2002	U	16
RIVAS-VACIAMADRID	13263	AVDA. DE LEVANTE, 222 ESQ. C/ MIGUEL B	MU Poste (Tipo III) (NO PUBLICITAR	25/09/2002	U	16
RIVAS-VACIAMADRID	13265	AVDA. DE LEVANTE FRENTE C/ AURELIO M	MU Poste (Tipo II) (NO PUBLICITARI	20/09/2002	U	16
RIVAS-VACIAMADRID	13273	AVDA. PABLO IGLESIAS	MU Poste (Tipo II) (NO PUBLICITARI	25/09/2002	U	16
RIVAS-VACIAMADRID	13275	AVDA. DE PABLO IGLESIAS FRENTE C/ SARA	MU Poste (Tipo II) (NO PUBLICITARI	25/09/2002	U	16
RIVAS-VACIAMADRID	13279	AVDA. RAMÓN Y CAJAL JTO. PARQUE "BEL	MU Poste (Tipo III) (NO PUBLICITAR	25/09/2002	U	16
COLMENAR VIEJO	13283	CTRA. A LA ESTACIÓN FRENTE C/ VIRGEN D	MU Poste (Tipo II) (NO PUBLICITARI	17/10/2003	U	15
COLMENAR VIEJO	13284	CTRA. A LA ESTACIÓN ESQ. C/ VIRGEN DEL	MU Poste (Tipo II) (NO PUBLICITARI	17/10/2003	U	15
COLMENAR VIEJO	13285	CALLE SOLEDAD ESQ. CALLE MARIANO PRA	MU Poste (Tipo II) (NO PUBLICITARI	22/10/2003	U	15
COLMENAR VIEJO	13286	CALLE SOLEDAD ESQ. CALLE MARIANO PRA	MU Poste (Tipo III) (NO PUBLICITAR	22/10/2003	U	15
COLMENAR VIEJO	13287	C/ MUSGO ESQ. C/ DE LAS HUERTAS	MU Poste (Tipo II) (NO PUBLICITARI	22/10/2003	U	15
COLMENAR VIEJO	13288	C/ MUSGO FRENTE C/ SANTA ANA	MU Poste (Tipo II) (NO PUBLICITARI	22/10/2003	U	15
BOADILLA DEL MONTE	13289	AVDA. ISABEL DE FARNESIO ESQ. C/ ISAAC	MU Poste (Tipo II) (NO PUBLICITARI	28/06/2004	U	15
BOADILLA DEL MONTE	13290	AVDA. ISABEL DE FARNESIO, S/N VIRGEN D	MU Poste (Tipo II) (NO PUBLICITARI	25/06/2004	U	15
BOADILLA DEL MONTE	13291	CALLE ISABEL DE FARNESIO ESQ. CALLE DE	MU Poste (Tipo II) (NO PUBLICITARI	31/05/2012	U	7
BOADILLA DEL MONTE	13292	CAMINO DE LA PINGARRONA, S/N ESQ. C/	MU Poste (Tipo II) (NO PUBLICITARI	25/06/2004	U	15
NAVALAFUENTE	13303	CTRA. M-625 EXPLANADA, FRENTE C/ CAN	MU Poste (Tipo II) (NO PUBLICITARI	17/10/2002	C	16
NAVALAFUENTE	13304	CTRA. M-625 ESQ. C/ CANCHO	MU Poste (Tipo III) (NO PUBLICITAR	17/10/2002	C	16
ALCALÁ DE HENARES	15040	C/ GOYA S/N ESQ. C/ FERRAZ	MU Poste (Tipo III) (NO PUBLICITAR	28/10/2002	U	16
SAN FERNANDO DE HENARES	15056	C/ SIERRA DE ESQ. C/ SIERRA DE GATA	MU Poste (Tipo II) (NO PUBLICITARI	13/11/2002	U	16
SAN FERNANDO DE HENARES	15057	C/ SIERRA DE GUADARRAMA FÁBRICA	MU Poste (Tipo II) (NO PUBLICITARI	13/11/2002	U	16
SAN FERNANDO DE HENARES	15058	C/ SIERRA DE GUADARRAMA ESQ. C/ SIERR	MU Poste (Tipo II) (NO PUBLICITARI	13/11/2002	U	16

Ciudad	Cóg. Parada	Nombre/Dirección	Modelo	Fecha Activo	localiz	ANTIG
MÓSTOLES	15063	CAMINO DE LA MORALEJA PUERTA DE CAMINO	MU Poste (Tipo II) (NO PUBLICITARIO)	22/11/2002	U	16
MÓSTOLES	15064	CAMINO DE LA MORALEJA FRENTE CAMINO	MU Poste (Tipo II) (NO PUBLICITARIO)	22/11/2002	U	16
BOADILLA DEL MONTE	15065	CTRA. DE BOADILLA-MAJADAHONDA	MU Poste (Tipo III) (NO PUBLICITARIO)	29/10/2018	U	0
BOADILLA DEL MONTE	15066	CTRA.MAJADAHONDA - AV.GENERALÍSIMO	MU Poste (Tipo III) (NO PUBLICITARIO)	19/08/2014	U	4
BOADILLA DEL MONTE	15067	CTRA. DE BOADILLA DEL MONTE-BRUNETE	MU Poste (Tipo II) (NO PUBLICITARIO)	10/09/2014	C	4
BOADILLA DEL MONTE	15068	CTRA. DE BOADILLA DEL MONTE-BRUNETE	MU Poste (Tipo II) (NO PUBLICITARIO)	10/09/2014	C	4
BRUNETE	15069	CTRA. M-513 FRENTE ESCUELA EL ÁLAMO	MU Poste (Tipo II) (NO PUBLICITARIO)	29/01/2004	C	15
BRUNETE	15070	CTRA. M-511 BERNAL	MU Poste (Tipo III) (NO PUBLICITARIO)	29/01/2004	C	15
TORREJON DE ARDOZ	15081	C/ GARABAY, S/N ESQ. C/ JOSÉ CADALSO	MU Poste (Tipo II) (NO PUBLICITARIO)	04/11/2003	U	15
TORREJON DE ARDOZ	15083	C/ CRISTO DE LOS REMEDIOS. TERMINAL	MU Poste (Tipo II) (NO PUBLICITARIO)	03/10/2013	U	5
TORREJON DE ARDOZ	15084	PLAZA DE ESPAÑA	MU Poste (Tipo II) (NO PUBLICITARIO)	21/05/2007	U	12
ROZAS DE PUERTO REAL	15086	CTRA. M-507 NAVALCARNERO ESQ. C/ DE	MU Poste (Tipo III) (NO PUBLICITARIO)	03/01/2003	T	16
ROZAS DE PUERTO REAL	15087	CTRA. M-507 NAVALCARNERO ESQ. DOCTOR	MU Poste (Tipo II) (NO PUBLICITARIO)	10/12/2002	T	16
VILLANUEVA DEL PARDILLO	15120	C/ CAMINO REAL ESQ. AVDA. JUAN CARLOS	MU Poste (Tipo II) (NO PUBLICITARIO)	03/01/2003	U	16
VILLANUEVA DEL PARDILLO	15122	C/ CAMINO REAL ESQ. C/ RÍO EBRO	MU Poste (Tipo II) (NO PUBLICITARIO)	03/01/2003	U	16
VILLANUEVA DEL PARDILLO	15124	C/ CAMINO REAL ESQ. C/ RÍO MIÑO	MU Poste (Tipo III) (NO PUBLICITARIO)	03/01/2003	U	16
ESTREMER DE TAJO	15140	PLAZA JUAN CARLOS I AYUNTAMIENTO	MU Poste (Tipo III) (NO PUBLICITARIO)	02/01/2003	U	16
LEGANÉS	15143	C/ FÁTIMA, 22 FRENTE C/ LIBERTAD	MU Poste (Tipo II) (NO PUBLICITARIO)	02/01/2003	U	16
VILLAVICIOSA DE ODÓN	15160	C/ MIÑO, S/N ESQ. C/ PISUERGA	MU Poste (Tipo II) (NO PUBLICITARIO)	12/09/2003	U	15
VILLALBILLA	15161	CTRA. M-204 C/ RAMÓN Y CAJAL	MU Poste (Tipo II) (NO PUBLICITARIO)	04/02/2003	U	16
VILLALBILLA	15162	CTRA. M-204 VÍA DE SERVICIO	MU Poste (Tipo II) (NO PUBLICITARIO)	04/02/2003	C	16
VILLALBILLA	15163	CARRETERA M-223, S/N ESQ. C/ RAPOSERA	MU Poste (Tipo II) (NO PUBLICITARIO)	09/06/2008	U	11
VILLALBILLA	15164	CARRETERA VILLALBILLA-VALDELÁGUILA ESQ.	MU Poste (Tipo II) (NO PUBLICITARIO)	09/10/2008	C	10
PARLA	15182	C/ PINTO, S/N ESQ. C/ PICASSO	MU Poste (Tipo II) (NO PUBLICITARIO)	07/08/2003	U	15
PARLA	15183	C/ PINTO, S/N ESQ. AVDA. COMUNIDADES	MU Poste (Tipo II) (NO PUBLICITARIO)	05/08/2003	U	15
BUSTARVIEJO	15185	C/ SAN SEBASTIÁN, 3	MU Poste (Tipo II) (NO PUBLICITARIO)	28/10/2014	U	4

Ciudad	Cóg. Parada	Nombre/Dirección	Modelo	Fecha Activo	localiz	ANTIG
MAJADAHONDA	15188	C/ SARASATE ESQ. C/ MANUEL DE FALLA	MU Poste (Tipo II) (NO PUBLICITARIO)	25/02/2003	U	16
MAJADAHONDA	15190	AVDA. DE LA OLIVA, S/N ESQ. C/ VELAZQUEZ	MU Poste (Tipo II) (NO PUBLICITARIO)	04/05/2006	U	13
ALPEDRETE	15193	AVDA. REINA VICTORIA ESTACION FF.CC LDC	MU Poste (Tipo II) (NO PUBLICITARIO)	15/06/2004	U	15
ALPEDRETE	15193	AVDA. REINA VICTORIA ESTACION FF.CC LDC	MU Poste (Tipo III) (NO PUBLICITARIO)	17/07/2013	U	6
VALDETORRES DE JARAMA	15202	C/MADRID ESQ. C/ VALDELAMIEL	MU Poste (Tipo III) (NO PUBLICITARIO)	07/03/2003	U	16
VALDETORRES DE JARAMA	15203	C/ ROSALÍA DE CASTRO VALDETORRES	MU Poste (Tipo III) (NO PUBLICITARIO)	07/03/2003	U	16
VALDETORRES DE JARAMA	15204	C/ ROSALÍA DE CASTRO ESQ. AVDA. CALDE	MU Poste (Tipo II) (NO PUBLICITARIO)	07/03/2003	Z	16
VALDETORRES DE JARAMA	15205	AVDA. LOPE DE VEGA ESQ. C/ ROSALÍA DE	MU Poste (Tipo II) (NO PUBLICITARIO)	07/03/2003	Z	16
VALDETORRES DE JARAMA	15206	AVDA. LOPE DE VEGA ESQ. AVDA. CARMEN	MU Poste (Tipo II) (NO PUBLICITARIO)	07/03/2003	Z	16
VALDETORRES DE JARAMA	15207	AVDA. LOPE DE VEGA ESQ. C/ JORGE MAN	MU Poste (Tipo II) (NO PUBLICITARIO)	07/03/2003	Z	16
VALDETORRES DE JARAMA	15208	AVDA. LOPE DE VEGA ESQ. MIGUEL DELIB	MU Poste (Tipo II) (NO PUBLICITARIO)	07/03/2003	Z	16
VALDETORRES DE JARAMA	15209	URB . EL MIRADOR 2ª FASE URB. EL MIRAD	MU Poste (Tipo II) (NO PUBLICITARIO)	07/03/2003	Z	16
VALDETORRES DE JARAMA	15210	URB. EL MIRADOR 1ª FASE URB. EL MIRAD	MU Poste (Tipo II) (NO PUBLICITARIO)	07/03/2003	U	16
ROZAS DE MADRID (LAS)	15212	AVENIDA DE LAZAREJO ESQ. AVDA. ATENA	MU Poste (Tipo II) (NO PUBLICITARIO)	07/05/2004	U	15
ROZAS DE MADRID (LAS)	15214	AVENIDA DE LAZAREJO, S/N	MU Poste (Tipo II) (NO PUBLICITARIO)	12/03/2004	U	15
ROZAS DE MADRID (LAS)	15215	AVDA. DE LAZAREJO, S/N ESQ.- C/ KALAMC	MU Poste (Tipo II) (NO PUBLICITARIO)	12/03/2004	U	15
ROZAS DE MADRID (LAS)	15217	AVDA. DE LAZAREJO FRENTE C/ JARAS	MU Poste (Tipo II) (NO PUBLICITARIO)	10/03/2004	U	15
ROZAS DE MADRID (LAS)	15218	AVENIDA DE LAZAREJO ESQ. C/ JARAS	MU Poste (Tipo III) (NO PUBLICITARIO)	12/03/2004	U	15
ROZAS DE MADRID (LAS)	15219	AVDA. DE LAZAREJO, S/N ESQ. C/ FRESNO	MU Poste (Tipo II) (NO PUBLICITARIO)	10/03/2004	U	15
ROZAS DE MADRID (LAS)	15220	AVDA. DE LAZAREJO FRENTE C/ FRESNOS	MU Poste (Tipo III) (NO PUBLICITARIO)	12/03/2004	U	15
ROZAS DE MADRID (LAS)	15221	AVDA. DE LAZAREJO ESQ. C/ MORERAS	MU Poste (Tipo II) (NO PUBLICITARIO)	10/03/2004	U	15
ROZAS DE MADRID (LAS)	15222	AVENIDA DE LAZAREJO ESQ. C/ MORENAS	MU Poste (Tipo III) (NO PUBLICITARIO)	12/03/2004	U	15
ROZAS DE MADRID (LAS)	15223	AVDA. DE LAZAREJO ESQ. C/ PERALES	MU Poste (Tipo III) (NO PUBLICITARIO)	10/03/2004	Z	15
ROZAS DE MADRID (LAS)	15224	AVDA. DE LAZAREJO ESQ. C/ ADELFA	MU Poste (Tipo III) (NO PUBLICITARIO)	12/03/2004	Z	15
SAN LORENZO DEL ESCORIAL	15225	C/ AMBOTO ESQ. C/ MENDIOLA	MU Poste (Tipo II) (NO PUBLICITARIO)	21/03/2003	Z	16
SAN LORENZO DEL ESCORIAL	15228	C/ MONTE DEL FRAILE COLEGIO ANTONIO	MU Poste (Tipo II) (NO PUBLICITARIO)	21/03/2003	Z	16

Ciudad	Cóg. Parada	Nombre/Dirección	Modelo	Fecha Activo	localiz	ANTIG
SAN LORENZO DEL ESCORIAL	15230	C/ LAS POZAS FRENTE C/ DE LOS ESCRITOR	MU Poste (Tipo II) (NO PUBLICITARI	21/03/2003	Z	16
SAN LORENZO DEL ESCORIAL	15231	C/ DE LAS POZAS, 123 LOS ALTOS DE LAS C	MU Poste (Tipo II) (NO PUBLICITARI	21/03/2003	Z	16
SAN LORENZO DEL ESCORIAL	15232	C/ LAS POZAS FRENTE C/ SANTA RITA	MU Poste (Tipo II) (NO PUBLICITARI	21/03/2003	Z	16
SAN LORENZO DEL ESCORIAL	15233	C/ LAS POZAS ESQ. TRAVESÍA DE LAS POZA	MU Poste (Tipo II) (NO PUBLICITARI	21/03/2003	Z	16
SAN LORENZO DEL ESCORIAL	15234	C/ LAS POZAS, 48 ESQ. C/ CAÑADA NUEVA	MU Poste (Tipo II) (NO PUBLICITARI	21/03/2003	Z	16
SAN LORENZO DEL ESCORIAL	15236	C/ PINAR ESQ. C/ CASAREO PORTÓN	MU Poste (Tipo III) (NO PUBLICITAR	21/03/2003	U	16
SAN LORENZO DEL ESCORIAL	15237	AVDA. CARLOS RUIZ ESQ. C/ PINAR	MU Poste (Tipo III) (NO PUBLICITAR	21/03/2003	U	16
SAN LORENZO DEL ESCORIAL	15238	C/ ALCORCÓN, 10 FRENTE HOSPITAL	MU Poste (Tipo II) (NO PUBLICITARI	21/03/2003	U	16
SAN LORENZO DEL ESCORIAL	15239	PLAZA DE LA CONSTITUCIÓN AYUNTAMIEN	MU Poste (Tipo II) (NO PUBLICITARI	21/03/2003	U	16
SAN LORENZO DEL ESCORIAL	15240	C/ LEANDRO RUBIO ESQ. C/ SAN ALBERTO	MU Poste (Tipo II) (NO PUBLICITARI	21/03/2003	U	16
SAN LORENZO DEL ESCORIAL	15241	PLAZA DE SAN ANTONIO ALAMILLOS	MU Poste (Tipo II) (NO PUBLICITARI	21/03/2003	U	16
MÓSTOLES	15278	C/ TAMARINDO, 19	MU Poste (Tipo II) (NO PUBLICITARI	28/03/2003	U	16
PINTO	15280	C/ CATALUÑA, 23 ESQ. C/ RIOJA	MU Poste (Tipo II) (NO PUBLICITARI	14/04/2003	U	16
BOADILLA DEL MONTE	15304	AVDA. DE MIGUEL ANGEL CANTERO FRENTE	MU Poste (Tipo II) (NO PUBLICITARI	28/06/2004	U	15
ALCOBENDAS	15309	PASEO DE LA CHOPERA, 124 ESQ. C/ MANU	MU Poste (Tipo II) (NO PUBLICITARI	22/04/2003	U	16
ALCOBENDAS	15310	C/ DE HUELVA, 4 ESQ. C/ RAMÓN Y CAJAL	MU Poste (Tipo III) (NO PUBLICITARI	22/04/2003	U	16
ALCOBENDAS	15311	C/ ADOLFO ROMERO, 18	MU Poste (Tipo III) (NO PUBLICITARI	22/04/2003	U	16
NAVALCARNERO	15320	C/ ESTRELLA, 3 ESQ. C/ SAN ROQUE	MU Poste (Tipo II) (NO PUBLICITARI	09/05/2003	U	16
NAVALCARNERO	15321	C/ ESTRELLA, 98 ESQ. TRAVESÍA SAN ROQU	MU Poste (Tipo II) (NO PUBLICITARI	09/05/2003	U	16
NAVALCARNERO	15322	C/ ESTRELLA, 84 COLEGIO	MU Poste (Tipo II) (NO PUBLICITARI	09/05/2003	U	16
NAVALCARNERO	15323	C/ DE SAN DAMIÁN, 3 ESQ. C/ DE LA CONS	MU Poste (Tipo II) (NO PUBLICITARI	09/05/2003	U	16
ARROYOMOLINOS	15330	C/ PUERTO DE SOMOSIERRA APARCAMIEN	MU Poste (Tipo II) (NO PUBLICITARI	14/05/2003	U	16
ARROYOMOLINOS	15331	C/ PUERTO DE SOMOSIERRA FRENTE APAR	MU Poste (Tipo II) (NO PUBLICITARI	14/05/2003	U	16
LEGANÉS	15333	CARRETERA M-425, K.M. 2 FRENTE POLIDE	MU Poste (Tipo II) (NO PUBLICITARI	03/06/2003	C	16
ALAMO (NAVALCARNERO), EL	15335	C/ CURATO PZA. LA BÁSCULA	MU Poste (Tipo II) (NO PUBLICITARI	13/07/2006	U	13
ALAMO (NAVALCARNERO), EL	15338	CTRA. GRIÑÓN FTE EL PARQUE	MU Poste (Tipo II) (NO PUBLICITARI	18/10/2010	U	8

Ciudad	Cóg. Parada	Nombre/Dirección	Modelo	Fecha Activo	localiz	ANTIG
ALAMO (NAVALCARNERO), EL	15341	C/ DEL OLIVAR, 51 ESQ. C/ RIO ERESMA	MU Poste (Tipo II) (NO PUBLICITARIO)	04/06/2003	U	16
ALAMO (NAVALCARNERO), EL	15342	C/ DEL VIA CRUCIS, S/N ESQ. C/ RIAS BAJAS	MU Poste (Tipo II) (NO PUBLICITARIO)	04/06/2003	U	16
ALAMO (NAVALCARNERO), EL	15343	C/ CURATO , 53 ESQ. C/ ESCUELAS	MU Poste (Tipo III) (NO PUBLICITARIO)	13/07/2006	U	13
ALAMO (NAVALCARNERO), EL	15344	AVDA. DE MADRID, 34 ESQ. C/ CAÑO VIEJO	MU Poste (Tipo II) (NO PUBLICITARIO)	04/06/2003	U	16
ALAMO (NAVALCARNERO), EL	15345	C/ MADRID, S/N ESQ. C/ LIBERTAD	MU Poste (Tipo III) (NO PUBLICITARIO)	04/06/2003	U	16
ALAMO (NAVALCARNERO), EL	15346	Pº DE AVILÉS , 12 FTE. C/ VIÑAS	MU Poste (Tipo II) (NO PUBLICITARIO)	04/06/2003	U	16
BRUNETE	15356	TRAVESÍA RELOJ 3	MU Poste (Tipo II) (NO PUBLICITARIO)	21/06/2003	U	16
VILLANUEVA DE LA CAÑADA	15357	CTRA. ACCESO A URB. LA RAYA ESQ. Cº A C	MU Poste (Tipo III) (NO PUBLICITARIO)	09/04/2014	U	5
VILLANUEVA DE LA CAÑADA	15358	CTRA. ACCESO A URB. LA RAYA FTE. Cº A C	MU Poste (Tipo II) (NO PUBLICITARIO)	09/04/2014	U	5
POZUELO DE ALARCÓN	15359	C/ RAMÓN Y CAJAL, S/N ESQ. PLAZA DE LO	MU Poste (Tipo III) (NO PUBLICITARIO)	25/06/2003	U	16
POZUELO DE ALARCÓN	15360	C/ RAMÓN Y CAJAL AVDA. DE ESPAÑA	MU Poste (Tipo II) (NO PUBLICITARIO)	25/06/2003	U	16
POZUELO DE ALARCÓN	15361	PASEO DE LA CONCEPCIÓN, 2 ESQ. C/ JUAN	MU Poste (Tipo II) (NO PUBLICITARIO)	25/06/2003	U	16
POZUELO DE ALARCÓN	15363	C/ JOAQUÍN RODRIGO, S/N GLORIETA	MU Poste (Tipo II) (NO PUBLICITARIO)	25/06/2003	U	16
LEGANÉS	15364	C/ BASTIDOR ESQ. AVDA. CARLOS SAINZ	MU Poste (Tipo II) (NO PUBLICITARIO)	16/09/2014	U	4
ARGANDA DEL REY	15365	CTRA. M-300, S/N RYMSA	MU Poste (Tipo II) (NO PUBLICITARIO)	25/06/2003	C	16
VILLALBILLA	15367	CTRA. M-204, 41 CAMINO DE ISABELA	MU Poste (Tipo II) (NO PUBLICITARIO)	25/06/2003	C	16
VALDEMORO	15371	Cº JUNCAREJO FRENTE C/ ORFEO	MU Poste (Tipo II) (NO PUBLICITARIO)	23/10/2003	U	15
VALDEMORO	15372	Cº JUNCAREJO ESQ. C/ ORFEO	MU Poste (Tipo II) (NO PUBLICITARIO)	23/10/2003	U	15
VALDEMORO	15374	Cº JUNCAREJO, 40 ESQ. C/ APOLO	MU Poste (Tipo II) (NO PUBLICITARIO)	23/10/2003	U	15
VALDEMORO	15375	GLORIETA POZO DE SAN PEDRO	MU Poste (Tipo II) (NO PUBLICITARIO)	23/10/2003	U	15
VALDEMORO	15376	VIA CIRCUNVALACIÓN ESQ. GLORIETA POZ	MU Poste (Tipo II) (NO PUBLICITARIO)	23/10/2003	U	15
VALDEMORO	15377	C/ GASPAR BRAVO DE SOBREMONTES, S/N	MU Poste (Tipo II) (NO PUBLICITARIO)	29/10/2003	U	15
VALDEMORO	15378	C/ GASPAR BRAVO DE SOBREMONTES, S/N	MU Poste (Tipo II) (NO PUBLICITARIO)	29/10/2003	U	15
VALDEMORO	15380	C/ GASPAR BRAVO DE SOBREMONTES, S/N	MU Poste (Tipo II) (NO PUBLICITARIO)	29/10/2003	U	15
VALDEMORO	15382	C/ NARCISO MONTURIOL PASADO C/ BENI	MU Poste (Tipo III) (NO PUBLICITARIO)	29/10/2003	U	15
POZUELO DE ALARCÓN	15386	AVDA. DEL GENERALÍSIMO, S/N ESQ. C/ PO	MU Poste (Tipo III) (NO PUBLICITARIO)	27/06/2003	U	16

Ciudad	Cóg. Parada	Nombre/Dirección	Modelo	Fecha Activo	localiz	ANTIG
NAVALCARNERO	15387	CARRETERA M-507, KM. 5 VIVERO	MU Poste (Tipo II) (NO PUBLICITARIO)	27/06/2003	C	16
NAVALCARNERO	15388	CARRETERA M-507, KM. 5 FRENTE VIVERO	MU Poste (Tipo II) (NO PUBLICITARIO)	27/06/2003	C	16
GETAFE	15391	C/ DAOIZ, S/N PUERTA UNIVERSIDAD	MU Poste (Tipo II) (NO PUBLICITARIO)	22/07/2003	U	16
SAN SEBASTIÁN DE LOS REYES	15392	C/ MATAPIÑONERA, S/N FRENTE AVDA. SE	MU Poste (Tipo III) (NO PUBLICITARIO)	21/07/2003	U	16
MECO	15396	CAMINO DEL FRESNO ESQ. CALLE LOPE DE	MU Poste (Tipo II) (NO PUBLICITARIO)	05/09/2003	U	15
MECO	15397	CAMINO DEL FRESNO ESQUINA CALLE FUE	MU Poste (Tipo II) (NO PUBLICITARIO)	05/09/2003	U	15
AJALVIR	15398	CARRETERA M-108 FRENTE POLÍGONO IND	MU Poste (Tipo II) (NO PUBLICITARIO)	11/07/2007	C	12
ARROYOMOLINOS	15404	C/ PUERTO SOMOSIERRA, S/N ESQ. CTRA.	MU Poste (Tipo II) (NO PUBLICITARIO)	19/09/2003	U	15
SAN FERNANDO DE HENARES	15406	C/ RAFAEL SÁNCHEZ FERLOSIO, S/N ESQ. C	MU Poste (Tipo II) (NO PUBLICITARIO)	08/10/2003	U	15
VALDEMORO	15416	CIRCUNVALACIÓN SUR, S/N AVDA. DE EUR	MU Poste (Tipo II) (NO PUBLICITARIO)	23/10/2003	U	15
VALDEMORO	15417	CIRCUNVALACIÓN SUR, S/N FRENTE AVDA.	MU Poste (Tipo II) (NO PUBLICITARIO)	23/10/2003	U	15
VALDEMORO	15418	C/ NARCISO MONTURIOL ESQ. C/ LEONAR	MU Poste (Tipo II) (NO PUBLICITARIO)	29/10/2003	U	15
CHINCHON	15421	CTRA. M-313, S/N VALGRANDE	MU Poste (Tipo II) (NO PUBLICITARIO)	24/03/2004	C	15
CHINCHON	15422	CTRA. M-313 FRENTE VALGRANDE	MU Poste (Tipo II) (NO PUBLICITARIO)	24/03/2004	C	15
MIRAFLORES DE LA SIERRA	15424	M-611, S/N OBRAS TUNEL GUADARRAMA	MU Poste (Tipo II) (NO PUBLICITARIO)	12/01/2005	C	14
MIRAFLORES DE LA SIERRA	15425	CARRETERA A SOTO DEL REAL FRENTE OBR	MU Poste (Tipo II) (NO PUBLICITARIO)	18/05/2009	C	10
CHINCHON	15433	CTRA. M-313 , S/N FRENTE "EL MOSCATEL"	MU Poste (Tipo II) (NO PUBLICITARIO)	21/07/2005	C	14
CHINCHON	15434	CTRA. M-313 , S/N EL MOSCATEL	MU Poste (Tipo II) (NO PUBLICITARIO)	21/07/2005	C	14
BOALO, EL	15435	AVDA. DEL GENERALISIMO, 34 ESQ. CTRA.	MU Poste (Tipo III) (NO PUBLICITARIO)	21/06/2004	T	15
PINTO	15440	MARIA BLANCHARD-PINTOR ANTONIO LOB	MU Poste (Tipo II) (NO PUBLICITARIO)	28/07/2015	U	4
TORREJON DE ARDOZ	15442	C/ CRISTO DE LOS REMEDIOS. LATERAL EN	MU Poste (Tipo III) (NO PUBLICITARIO)	10/10/2011	U	7
VILLA DEL PRADO	15460	CTRA. M-507 FTE. CTRA. VIRGEN DE LA PO	MU Poste (Tipo II) (NO PUBLICITARIO)	05/02/2004	U	15
ROZAS DE MADRID (LAS)	15462	C/ PANAMÁ, S/N ESQ. C/ PERÚ	MU Poste (Tipo III) (NO PUBLICITARIO)	16/02/2004	U	15
ROZAS DE MADRID (LAS)	15463	C/ PANAMÁ, S/N ESQ. C/ CHILE	MU Poste (Tipo II) (NO PUBLICITARIO)	16/02/2004	Z	15
RIVAS-VACIAMADRID	15503	C/ FCO. DE QUEVEDO ESQ. C/ BENLLUIRE C	MU Poste (Tipo II) (NO PUBLICITARIO)	12/03/2004	U	15
CARABAÑA	15515	CARRETERA M-204 CASILLALUZ	MU Poste (Tipo II) (NO PUBLICITARIO)	15/04/2004	C	15

Ciudad	Cóg. Parada	Nombre/Dirección	Modelo	Fecha Activo	localiz	ANTIG
BOALO, EL	15520	CTRA. M-617, S/N FRENTE URB. LA DEHESA	MU Poste (Tipo II) (NO PUBLICITARIO)	16/04/2004	C	15
BOALO, EL	15521	CTRA. M-617, S/N URB. LA DEHESA	MU Poste (Tipo II) (NO PUBLICITARIO)	16/04/2004	C	15
HUMANES DE MADRID	15522	AVDA. DE FUENLABRADA ESQ. CERRO PINO	MU Poste (Tipo II) (NO PUBLICITARIO)	17/05/2004	C	15
HUMANES DE MADRID	15523	AVDA. DE FUENLABRADA ESQ. C/ NOGAL	MU Poste (Tipo III) (NO PUBLICITARIO)	17/05/2004	C	15
TORRELODONES	15526	C/ MAR ROJO , S/N ESQ. AVDA. DE LA DEHESA	MU Poste (Tipo II) (NO PUBLICITARIO)	20/04/2004	U	15
TORRELODONES	15527	C/ DEL MAR ROJO, S/N ESQ. C/ MAR CANTERO	MU Poste (Tipo III) (NO PUBLICITARIO)	20/04/2004	U	15
VALDEMORO	15536	C/ LIBERTAD , S/N ESQ. C/ JOSE GARCIA PEREZ	MU Poste (Tipo II) (NO PUBLICITARIO)	26/04/2004	U	15
VALDEMORO	15537	C/ LIBERTAD ESQ. C/ CUBA	MU Poste (Tipo II) (NO PUBLICITARIO)	26/04/2004	U	15
CENICIENTOS	15545	PLAZA DE LOS CAÑOS	MU Poste (Tipo II) (NO PUBLICITARIO)	07/05/2004	T	15
VENTURADA	15546	AVDA. DE MONTERREY, S/N JTO. CASETA C/	MU Poste (Tipo II) (NO PUBLICITARIO)	15/09/2006	Z	12
VENTURADA	15547	AVDA. DE MONTERREY, S/N FTE. CASETA C/	MU Poste (Tipo II) (NO PUBLICITARIO)	10/05/2004	Z	15
DAGANZO DE ARRIBA	15549	CTRA. M-113, S/N ESQ. Cº DEL CEMENTERIO	MU Poste (Tipo II) (NO PUBLICITARIO)	17/05/2004	T	15
SAN MARTIN DE LA VEGA	15552	C/ MANUEL DOCTOR JARABO, 59 ESQ. C/ C/	MU Poste (Tipo II) (NO PUBLICITARIO)	19/05/2004	U	15
VALDEMORO	15555	AVDA. CONDE DUQUE, 9 ESQ. C/ DE LAS EN	MU Poste (Tipo II) (NO PUBLICITARIO)	31/05/2004	U	15
BOADILLA DEL MONTE	15559	C/ DEL VALLE DE TENA , 22 ESQ. C/ VALLE DE	MU Poste (Tipo II) (NO PUBLICITARIO)	23/06/2004	Z	15
BOADILLA DEL MONTE	15561	C/ PLAYA DEL SALER, 61 ESQ. C/ PLAYA DE	MU Poste (Tipo II) (NO PUBLICITARIO)	23/06/2004	U	15
BOADILLA DEL MONTE	15563	C/ PLAYA DE SALER, 22 ESQ. C/ PLAYA AGU	MU Poste (Tipo II) (NO PUBLICITARIO)	23/06/2004	Z	15
BOADILLA DEL MONTE	15564	C/ PLAYA DEL SARDINERO, 12 GLORIETA D	MU Poste (Tipo III) (NO PUBLICITARIO)	23/06/2004	Z	15
BOADILLA DEL MONTE	15566	PASEO DE MADRID , 2 ESQ. C/ JOSE ANTON	MU Poste (Tipo II) (NO PUBLICITARIO)	23/06/2004	U	15
BOADILLA DEL MONTE	15567	Oº DE MADRID, S/N FRENTE C/ JOSE ANTO	MU Poste (Tipo II) (NO PUBLICITARIO)	25/06/2004	U	15
PINTO	15569	CTRA. M-506, S/N JUNTO GASOLINERA AC	MU Poste (Tipo II) (NO PUBLICITARIO)	10/06/2004	C	15
TORREJON DE ARDOZ	15572	AVDA. MADRID, S/N ESQ. C/ DE ROMA	MU Poste (Tipo II) (NO PUBLICITARIO)	07/06/2004	U	15
BOADILLA DEL MONTE	15575	AVDA. PRADO DEL ESPINO , S/N ESQ. C/ FO	MU Poste (Tipo III) (NO PUBLICITARIO)	24/06/2004	U	15
BOADILLA DEL MONTE	15577	C/ MIGUEL ANGEL CANTERO OLIVA FRENTE	MU Poste (Tipo II) (NO PUBLICITARIO)	23/06/2004	U	15
BOADILLA DEL MONTE	15578	C/ MIGUEL ANGEL CANTERO OLIVA, S/N ES	MU Poste (Tipo II) (NO PUBLICITARIO)	23/06/2004	U	15
BOADILLA DEL MONTE	15579	C/ MIGUEL ANGEL CANTERO OLIVA, S/N ES	MU Poste (Tipo II) (NO PUBLICITARIO)	23/06/2004	U	15

Ciudad	Cóg. Parada	Nombre/Dirección	Modelo	Fecha Activo	localiz	ANTIG
BOADILLA DEL MONTE	15580	C/ MIGUEL ANGEL CANTERO OLIVA ESQ. A	MU Poste (Tipo II) (NO PUBLICITARI	24/06/2004	U	15
GRIÑON	15584	C/ CÁRCAVAS, 5 ESQ. CARRETERA M-405	MU Poste (Tipo II) (NO PUBLICITARI	08/07/2004	U	15
CASARRUBUELOS	15586	C/ GUADALAJARA , S/N ESQ. C/ CIUDAD RE	MU Poste (Tipo II) (NO PUBLICITARI	30/06/2004	Z	15
CASARRUBUELOS	15587	C/ GUADALAJARA , S/N ESQ. C/ MURCIA	MU Poste (Tipo II) (NO PUBLICITARI	30/06/2004	U	15
CASARRUBUELOS	15589	C/ RAFAEL ALBERTI, S/N JUNTO PARQUE	MU Poste (Tipo III) (NO PUBLICITARI	30/06/2004	Z	15
CASARRUBUELOS	15590	C/ RAFAEL ALBERTI, S/N ESQ. C/ PABLO NE	MU Poste (Tipo II) (NO PUBLICITARI	30/06/2004	U	15
SERRANILLOS DEL VALLE	15591	CTRA. M-415, S/N POL. IND. CAÑARIEGO	MU Poste (Tipo II) (NO PUBLICITARI	29/06/2004	C	15
LEGANÉS	15593	C/ DE MOSTOLES , S/N ESQ. C/ ALCALDE R	MU Poste (Tipo II) (NO PUBLICITARI	05/07/2004	U	15
LEGANÉS	15596	C/ DE MOSTOLES , S/N PDO. C/ ALCALDE M	MU Poste (Tipo III) (NO PUBLICITARI	05/07/2004	U	15
ZARZALEJO	15598	AVDA. DE LA ESTACIÓN, S/N FRENTE BAR	MU Poste (Tipo II) (NO PUBLICITARI	06/07/2004	U	15
ZARZALEJO	15599	AVDA. DE LA ESTACIÓN, 37 ESQ. C/ MUELL	MU Poste (Tipo III) (NO PUBLICITARI	06/07/2004	U	15
ZARZALEJO	15600	AVDA. DE LA ESTACIÓN, S/N FRENTE PLAZA	MU Poste (Tipo III) (NO PUBLICITARI	06/07/2004	T	15
ZARZALEJO	15601	AVDA. DE LA ESTACIÓN PZA. DE LAS ERAS	MU Poste (Tipo III) (NO PUBLICITARI	06/07/2004	T	15
LEGANÉS	15604	C/ CÉSAR GARCÍA CONTONENTE, 6 FRENTE	MU Poste (Tipo II) (NO PUBLICITARI	05/07/2004	U	15
LEGANÉS	15606	C/ MEDITERRANEO ESQ. C/ RIO URBIÓN JU	MU Poste (Tipo III) (NO PUBLICITARI	24/08/2004	U	14
ALPEDRETE	15609	C/ SAN JOSE Nº 2 PUENTE FF.CC.	MU Poste (Tipo II) (NO PUBLICITARI	17/08/2004	T	14
ALPEDRETE	15610	C/ DEL HELIODORO RUIZ ARIAS, 5 ANTES P	MU Poste (Tipo II) (NO PUBLICITARI	17/08/2004	U	14
CERCEDILLA	15611	C/ DEL CARMEN ESQ C/ DEL CAÑO	MU Poste (Tipo II) (NO PUBLICITARI	17/08/2004	T	14
CERCEDILLA	15613	AVDA JOSE ANTONIO Nº 48 ESQ C/ CERQU	MU Poste (Tipo II) (NO PUBLICITARI	17/08/2004	T	14
CERCEDILLA	15614	C/ SIERRA DE GUADARRAMA, 39 ANTIGUO	MU Poste (Tipo II) (NO PUBLICITARI	17/08/2004	T	14
NAVACERRADA	15615	AVDA. MADRID	MU Poste (Tipo II) (NO PUBLICITARI	29/07/2004	U	15
NAVACERRADA	15617	C/ DE LAS ERAS, 23 ESQ. C/ DE LOS COPOS	MU Poste (Tipo II) (NO PUBLICITARI	28/07/2004	U	15
GALAPAGAR	15621	AVDA. DE NORMANDIA, 3 A 7 ESQ. C/ FED	MU Poste (Tipo II) (NO PUBLICITARI	27/07/2004	Z	15
GALAPAGAR	15622	AVDA. DE NORMANDIA, 1 A 2 FRENTE C/ F	MU Poste (Tipo II) (NO PUBLICITARI	27/07/2004	U	15
MÓSTOLES	15623	C/ DESARROLLO, S/N ESQ. C/ DE LAS PALM	MU Poste (Tipo III) (NO PUBLICITARI	15/07/2004	U	15
MÓSTOLES	15624	C/ ALFONSO XII, S/N ESQ. C/ NAPOLES	MU Poste (Tipo II) (NO PUBLICITARI	15/07/2004	U	15

Ciudad	Cóg. Parada	Nombre/Dirección	Modelo	Fecha Activo	localiz	ANTIG
CADALSO DE LOS VIDRIOS	15627	CARRETERA M-507, P.K. 40 LAS NAVES	MU Poste (Tipo II) (NO PUBLICITARIO)	23/07/2004	U	15
CADALSO DE LOS VIDRIOS	15628	CTRA. M-507 FTE LAS NAVES	MU Poste (Tipo II) (NO PUBLICITARIO)	27/02/2014	U	5
POZUELO DE ALARCÓN	15639	C/ SIROCO ESQ. C/ TRAMONTANA	MU Poste (Tipo II) (NO PUBLICITARIO)	15/09/2004	U	14
POZUELO DE ALARCÓN	15641	AVDA. CASABLANCA, S/N ESQ. AVDA. DE LA CA	MU Poste (Tipo II) (NO PUBLICITARIO)	15/09/2004	U	14
POZUELO DE ALARCÓN	15642	AVDA. CASABLANCA ESQ. AVDA. DE LA CA	MU Poste (Tipo II) (NO PUBLICITARIO)	15/09/2004	U	14
POZUELO DE ALARCÓN	15643	AVDA. CASABLANCA FRENTE ENTRADA URB	MU Poste (Tipo II) (NO PUBLICITARIO)	15/09/2004	U	14
POZUELO DE ALARCÓN	15644	AVDA. CASABLANCA ENTRADA URB.	MU Poste (Tipo II) (NO PUBLICITARIO)	15/09/2004	U	14
POZUELO DE ALARCÓN	15645	AVDA. CASABLANCA FRENTE C/ DIEGO DE	MU Poste (Tipo II) (NO PUBLICITARIO)	15/09/2004	U	14
POZUELO DE ALARCÓN	15646	AVDA. CASABLANCA ESQ. C/ DIEGO DE VEL	MU Poste (Tipo II) (NO PUBLICITARIO)	15/09/2004	U	14
BOADILLA DEL MONTE	15648	AVDA. PRADO DEL ESPINO , S/N FRENTE C/	MU Poste (Tipo II) (NO PUBLICITARIO)	16/09/2004	U	14
BOADILLA DEL MONTE	15649	AVDA. PRADO DEL ESPINO , S/N FRENTE C/	MU Poste (Tipo II) (NO PUBLICITARIO)	16/09/2004	U	14
BOADILLA DEL MONTE	15650	AVDA. DE LOS BARROS, S/N FRENTE ENTRA	MU Poste (Tipo II) (NO PUBLICITARIO)	16/09/2004	U	14
BOADILLA DEL MONTE	15651	AVDA. DE LOS BARROS, S/N FRENTE ENTRA	MU Poste (Tipo II) (NO PUBLICITARIO)	16/09/2004	U	14
MÓSTOLES	15652	C/ DE LA HAYA, 30 ESQ. C/ EUCALIPTUS	MU Poste (Tipo III) (NO PUBLICITARIO)	16/09/2004	U	14
MÓSTOLES	15653	AVDA. DE LOS ROSALES, S/N FRENTE PZA.	MU Poste (Tipo II) (NO PUBLICITARIO)	16/09/2004	U	14
TRES CANTOS	15659	RONDA DE LOS MONTES , S/N ESQ. C/ DEL	MU Poste (Tipo II) (NO PUBLICITARIO)	28/09/2004	U	14
TRES CANTOS	15660	C/ DE LA MALICIOSA, S/N JUNTO COLEGIO	MU Poste (Tipo II) (NO PUBLICITARIO)	28/09/2004	U	14
TRES CANTOS	15662	C/ DE LA MALICIOSA, 7 ANTE AVDA. COLM	MU Poste (Tipo II) (NO PUBLICITARIO)	28/09/2004	U	14
GUADARRAMA	15667	CARRETERA M-614, 16 PARQUE PYR	MU Poste (Tipo III) (NO PUBLICITARIO)	24/09/2004	T	14
MOLINOS, LOS (MADRID)	15668	PASEO MIGUEL MENDEZ BONETA, 5	MU Poste (Tipo II) (NO PUBLICITARIO)	24/09/2004	U	14
MOLINOS, LOS (MADRID)	15669	PASEO MIGUEL MENDEZ BONETA ESQ. CO	MU Poste (Tipo II) (NO PUBLICITARIO)	24/09/2004	U	14
HOYO DE MANZANARES	15673	ACADEMIA DE INGENIERO CTRA. HOYO-CO	MU Poste (Tipo III) (NO PUBLICITARIO)	05/10/2004	C	14
SAN LORENZO DEL ESCORIAL	15683	C/ LEPANTO	MU Poste (Tipo II) (NO PUBLICITARIO)	01/10/2004	U	14
RIVAS-VACIAMADRID	15687	AVDA. CERRO DEL TELÉGRAFO ESQ. C/ ABE	MU Poste (Tipo II) (NO PUBLICITARIO)	18/11/2004	U	14
RIVAS-VACIAMADRID	15688	AVDA. PILAR MIRÓ, S/N ESQ. C. JOVELLANO	MU Poste (Tipo II) (NO PUBLICITARIO)	18/11/2004	U	14
RIVAS-VACIAMADRID	15689	AVDA. PILAR MIRÓ, S/N ESQ. C/ JOSE'ISBE	MU Poste (Tipo II) (NO PUBLICITARIO)	18/11/2004	U	14

Ciudad	Cóg. Parada	Nombre/Dirección	Modelo	Fecha Activo	localiz	ANTIG
COLLADO VILLALBA	15692	C/ DOCTOR J.M. POVEDA, S/N SEGÚN SIGT	MU Poste (Tipo II) (NO PUBLICITARI	27/10/2004	U	14
COLLADO VILLALBA	15693	C/ TAMBRES , S/N ANTES C/ IBIZA	MU Poste (Tipo III) (NO PUBLICITARI	27/10/2004	U	14
POZUELO DE ALARCÓN	15696	AVDA. JUAN XXIII ESQ. C/ MARTIRES OBLA	MU Poste (Tipo II) (NO PUBLICITARI	15/11/2004	U	14
ROZAS DE MADRID (LAS)	15697	C/ CASTILLO DE AREVALO ESQ. C/ CASTILL	MU Poste (Tipo III) (NO PUBLICITARI	23/11/2004	U	14
ROZAS DE MADRID (LAS)	15699	C/ CASTILLO DE AREVALO, S/N ENFRENT	MU Poste (Tipo III) (NO PUBLICITARI	23/11/2004	U	14
ROZAS DE MADRID (LAS)	15701	C/ A, 34 ESQ. C/ V	MU Poste (Tipo II) (NO PUBLICITARI	23/11/2004	U	14
ROZAS DE MADRID (LAS)	15702	C/ LONDRES, 27 ESQ. C/ BRUSELAS	MU Poste (Tipo III) (NO PUBLICITARI	23/11/2004	U	14
ROZAS DE MADRID (LAS)	15703	AVDA. DE ESPAÑA, 149 PARQUE PARIS	MU Poste (Tipo II) (NO PUBLICITARI	23/11/2004	U	14
ROZAS DE MADRID (LAS)	15704	AVDA. DE ESPAÑA, 223 ESQ. C/ MALAGA	MU Poste (Tipo II) (NO PUBLICITARI	23/11/2004	U	14
ROZAS DE MADRID (LAS)	15705	AVDA. DE ESPAÑA, S/N ESQ. C/ ALICANTE	MU Poste (Tipo II) (NO PUBLICITARI	23/11/2004	U	14
TORRES DE LA ALAMEDA	15707	C/ MAYOR, 52 ESQ. C/ PASAJE	MU Poste (Tipo III) (NO PUBLICITARI	02/11/2004	U	14
TORRES DE LA ALAMEDA	15708	C/ MAYOR, 71 ESQ. C/ DE LOS SAUCES	MU Poste (Tipo III) (NO PUBLICITARI	02/11/2004	T	14
BECERRIL DE LA SIERRA	15709	AVDA. DE CALVO SOTELO ESQ. C/ QUIÑON	MU Poste (Tipo II) (NO PUBLICITARI	03/12/2004	U	14
BECERRIL DE LA SIERRA	15710	AVDA. DE CALVO SOTELO FRENTE C/ QUIÑ	MU Poste (Tipo II) (NO PUBLICITARI	03/12/2004	U	14
HOYO DE MANZANARES	15711	AVDA. DE LA PALOMA, 17 ANTES Cº VILLAL	MU Poste (Tipo II) (NO PUBLICITARI	03/12/2004	U	14
HOYO DE MANZANARES	15712	AVDA. DE LA PALOMA, 34 FRENTE C/ PEÑA	MU Poste (Tipo III) (NO PUBLICITARI	03/12/2004	U	14
GUADALIX DE LA SIERRA	15714	CTRA. M-625 ESQ. CTRA. M-608	MU Poste (Tipo II) (NO PUBLICITARI	21/12/2004	C	14
ESCORIAL, EL	15716	URB. LAS JANERAS COLEGIO	MU Poste (Tipo II) (NO PUBLICITARI	09/12/2005	U	13
ARGANDA DEL REY	15722	C/ ALCOTAN , 17 ESQ. AVDA. DE LOS VILLA	MU Poste (Tipo II) (NO PUBLICITARI	13/12/2004	U	14
ARGANDA DEL REY	15723	C/ ALCOTAN , S/N ESQ. C/ CONDOR	MU Poste (Tipo II) (NO PUBLICITARI	13/12/2004	U	14
ARGANDA DEL REY	15728	AVDA. REP. ARGENTINA, S/N ANTES AVDA	MU Poste (Tipo II) (NO PUBLICITARI	13/12/2004	U	14
ARGANDA DEL REY	15730	C/ GAVIOTA, S/N ESQ. C/ CISNE	MU Poste (Tipo II) (NO PUBLICITARI	14/12/2004	U	14
ARGANDA DEL REY	15732	C/ GAVIOTA , S/N FTE. C/ DE LA CONVIVEN	MU Poste (Tipo II) (NO PUBLICITARI	14/12/2004	U	14
ARGANDA DEL REY	15734	Pº DE LA ILUSION, S/N ESQ. C/ GAVIOTA	MU Poste (Tipo II) (NO PUBLICITARI	14/12/2004	U	14
ARGANDA DEL REY	15736	Cº DE LA CONCORDIA, S/N ESQ. Pº DE LA IL	MU Poste (Tipo II) (NO PUBLICITARI	14/12/2004	U	14
ARGANDA DEL REY	15740	C/ DE LA COMPRENSIÓN ESQ. AVDA. DE LA	MU Poste (Tipo II) (NO PUBLICITARI	15/12/2004	U	14

Ciudad	Cóg. Parada	Nombre/Dirección	Modelo	Fecha Activo	localiz	ANTIG
ARGANDA DEL REY	15744	C/ DE LA SOLIDARIDAD ESQ. AVDA. DE LOS	MU Poste (Tipo II) (NO PUBLICITARIO)	15/12/2004	U	14
ARGANDA DEL REY	15746	AVDA. DE LOS VILLARES, 4 FTE. AVDA. DE L	MU Poste (Tipo II) (NO PUBLICITARIO)	14/12/2004	U	14
ARGANDA DEL REY	15747	AVDA. DE LOS VILLARES, 15 ESQ. C/ COLIBI	MU Poste (Tipo II) (NO PUBLICITARIO)	13/12/2004	U	14
ARGANDA DEL REY	15748	AVDA. DE VALDEARGANDA, S/N ESQ. C/ VE	MU Poste (Tipo II) (NO PUBLICITARIO)	13/12/2004	U	14
ARGANDA DEL REY	15749	AVDA. DE VALDEARGANDA, S/N FRENTE C/	MU Poste (Tipo III) (NO PUBLICITARIO)	13/12/2004	U	14
ARGANDA DEL REY	15750	AVDA. VALDEARGANDA, S/N ESQ. C/ VERE	MU Poste (Tipo II) (NO PUBLICITARIO)	13/12/2004	U	14
ARGANDA DEL REY	15751	Cº DEL MOLINO, S/N ANTES PZA. PESCADO	MU Poste (Tipo II) (NO PUBLICITARIO)	15/12/2004	U	14
ARGANDA DEL REY	15753	Pº DE LOS NAVEGANTES ESQ. AVDA. DEL M	MU Poste (Tipo II) (NO PUBLICITARIO)	15/12/2004	U	14
ARGANDA DEL REY	15755	Pº DE LOS NAVEGANTES ESQ. PUERTA DE L	MU Poste (Tipo II) (NO PUBLICITARIO)	15/12/2004	U	14
ARGANDA DEL REY	15756	Pº DE LOS NAVEGANTES ANTES PUERTA DE	MU Poste (Tipo II) (NO PUBLICITARIO)	15/12/2004	U	14
ARGANDA DEL REY	15757	C/ BELEN, 9 ESQ. CTRA. DE LOS POETAS	MU Poste (Tipo II) (NO PUBLICITARIO)	15/12/2004	U	14
POZUELO DE ALARCÓN	15758	C/ GUIPUZCOA, S/N ESQ. C/ TOLEDO	MU Poste (Tipo II) (NO PUBLICITARIO)	28/12/2004	U	14
POZUELO DE ALARCÓN	15759	C/ GUIPUZCOA, S/N ESQ. C/ BADAJOZ	MU Poste (Tipo II) (NO PUBLICITARIO)	28/12/2004	U	14
POZUELO DE ALARCÓN	15760	C/ VALLADOLID ESQ. C/ BADAJOZ	MU Poste (Tipo II) (NO PUBLICITARIO)	28/12/2004	U	14
CHINCHON	15768	CTRA. M-311, S/N ALCOHOLERA DE CHINC	MU Poste (Tipo II) (NO PUBLICITARIO)	30/12/2004	C	14
BUITRAGO DE LOZOYA	15769	AVDA. DE MADRID CRUCE M-126 (LAS ERA	MU Poste (Tipo II) (NO PUBLICITARIO)	04/01/2005	C	14
BUITRAGO DE LOZOYA	15770	AVDA. DE MADRID CRUCE M-126 (FRENTE	MU Poste (Tipo II) (NO PUBLICITARIO)	04/01/2005	C	14
MOLINOS, LOS (MADRID)	15774	M-614 URB. MATARRUBIA DIRECC. LOS M	MU Poste (Tipo II) (NO PUBLICITARIO)	03/02/2005	U	14
MOLINOS, LOS (MADRID)	15775	CARRETERA M-614 FRENTE URB. MATARRU	MU Poste (Tipo II) (NO PUBLICITARIO)	03/02/2005	U	14
VELILLA DE SAN ANTONIO	15783	C/ OLIVAR, 1 ESQ. C/ F. GARCIA LORCA	MU Poste (Tipo II) (NO PUBLICITARIO)	11/02/2005	U	14
VELILLA DE SAN ANTONIO	15784	C/ OLIVAR, 33 ESQ. C/ JOVELLANOS	MU Poste (Tipo II) (NO PUBLICITARIO)	11/02/2005	U	14
ALDEA DEL FRESNO	15785	CTRA. M-510 DISEM CARBAJO, 1	MU Poste (Tipo II) (NO PUBLICITARIO)	17/02/2005	U	14
TORREJÓN DEL REY	15788	AV. DE LAS CASTILLAS ESQ. CARRETERA N-3	MU Poste (Tipo II) (NO PUBLICITARIO)	08/05/2012	Z	7
TORREJÓN DEL REY	15794	CARRETERA A GUADALAJARA CRUCE CALLE	MU Poste (Tipo II) (NO PUBLICITARIO)	07/10/2010	Z	8
TORREJÓN DEL REY	15796	GLORIETA RÍO JÚCAR	MU Poste (Tipo II) (NO PUBLICITARIO)	08/05/2012	U	7
PARLA	15799	C/ VIARIO DE RONDA , S/N ESQ. C/ MONTE	MU Poste (Tipo II) (NO PUBLICITARIO)	22/02/2005	U	14

Ciudad	Cóg. Parada	Nombre/Dirección	Modelo	Fecha Activo	localiz	ANTIG
PARLA	15801	VIARIO DE RONDA FRENTE CALLE CARMEN	MU Poste (Tipo III) (NO PUBLICITARI	14/12/2010	U	8
ROZAS DE MADRID (LAS)	15804	VIA NUEVA, S/N ESQ. COMUNIDAD DE ARA	MU Poste (Tipo II) (NO PUBLICITARI	04/03/2005	U	14
ROZAS DE MADRID (LAS)	15805	VIA NUEVA , S/N ESQ. CTRA. M-506	MU Poste (Tipo II) (NO PUBLICITARI	04/03/2005	U	14
PINTO	15808	C/ DEL FERROCARRIL, S/N ESQ. C/ PASCUA	MU Poste (Tipo II) (NO PUBLICITARI	08/03/2005	U	14
COLLADO VILLALBA	15816	RONDA VIAL SUR ESQ. C/ LOS MADROÑOS	MU Poste (Tipo II) (NO PUBLICITARI	09/03/2005	U	14
COLLADO VILLALBA	15817	RONDA VIAL SUR FRENTE URB. PARQUE LO	MU Poste (Tipo II) (NO PUBLICITARI	09/03/2005	U	14
COLLADO VILLALBA	15818	RONDA VIAL SUR ESQ. C/ LOS FRESNOS	MU Poste (Tipo II) (NO PUBLICITARI	09/03/2005	U	14
COLLADO VILLALBA	15819	RONDA VIAL SUR FRENTE C/ LOS FRESNOS	MU Poste (Tipo II) (NO PUBLICITARI	09/03/2005	U	14
CIEMPOZUELOS	15823	C.M.Mª ANTONIA DE LA MISERICORDIA ES	MU Poste (Tipo II) (NO PUBLICITARI	30/03/2005	U	14
CIEMPOZUELOS	15824	LA VENERABLE MADRE Mª ANTONIA DE LA	MU Poste (Tipo II) (NO PUBLICITARI	30/03/2005	U	14
CIEMPOZUELOS	15825	AVDA. DEL CONSUELO , 5 ESQ. C/ CERVAN	MU Poste (Tipo II) (NO PUBLICITARI	01/04/2005	U	14
CIEMPOZUELOS	15826	C/ JERONIMO DEL MORAL , S/N ESQ. C/ M	MU Poste (Tipo II) (NO PUBLICITARI	01/04/2005	U	14
CIEMPOZUELOS	15828	C/ CARETOS , 4 ESQ. C/ DULCINEA	MU Poste (Tipo II) (NO PUBLICITARI	30/03/2005	U	14
CIEMPOZUELOS	15829	C/ CAPITAN ANTONIO DE ORO PULIDO, 20	MU Poste (Tipo II) (NO PUBLICITARI	01/04/2005	U	14
CIEMPOZUELOS	15830	GARRIO DE LA ESTACION ESTACION FF.CC.	MU Poste (Tipo II) (NO PUBLICITARI	30/03/2005	U	14
CIEMPOZUELOS	15833	AVDA. DE SAN FRANCISCO , 1 ESQ. C/ DE L	MU Poste (Tipo II) (NO PUBLICITARI	01/04/2005	U	14
CIEMPOZUELOS	15834	AVDA. DE SAN FRANCISCO , S/N ESQ. AVDA	MU Poste (Tipo II) (NO PUBLICITARI	01/04/2005	U	14
CIEMPOZUELOS	15836	C/ OLIMPIA , 4 URB. PARQUE OLIMPIA	MU Poste (Tipo III) (NO PUBLICITARI	01/04/2005	U	14
CIEMPOZUELOS	15837	C/ ARCHIPIELAGO CABRERA, S/N ESQ. AVD	MU Poste (Tipo II) (NO PUBLICITARI	01/04/2005	U	14
CIEMPOZUELOS	15838	C/ DE SAN JOSÉ, S/N ESQ. C/ DE LA CRUZ V	MU Poste (Tipo II) (NO PUBLICITARI	01/04/2005	U	14
ALCALÁ DE HENARES	15839	CAMPUS UNIV. ALCALÁ PUERTA 2 HOSPITA	MU Poste (Tipo II) (NO PUBLICITARI	18/03/2005	U	14
TORREJÓN DEL REY	15841	CARRETERA A GUADALAJARA	MU Poste (Tipo II) (NO PUBLICITARI	17/07/2012	Z	7
TORREJÓN DEL REY	15842	CARRETERA N-320	MU Poste (Tipo II) (NO PUBLICITARI	07/10/2010	C	8
VILLANUEVA DEL PARDILLO	15845	AVDA. DE MADRID, S/N ESQ. C/ ALADIERN	MU Poste (Tipo II) (NO PUBLICITARI	06/04/2005	T	14
ALCOBENDAS	15848	AVDA. DE MADRID, 33 ESQ. C/ VALENCIA	MU Poste (Tipo II) (NO PUBLICITARI	20/04/2005	U	14
SAN SEBASTIÁN DE LOS REYES	15849	AVDA. DE MADRID ESQ. C/ MANUEL DE FA	MU Poste (Tipo II) (NO PUBLICITARI	20/04/2005	U	14

Ciudad	Cóg. Parada	Nombre/Dirección	Modelo	Fecha Activo	localiz	ANTIG
SAN SEBASTIÁN DE LOS REYES	15850	AVDA. DE TENERIFE ESQ. C/ ISLA GOMERA	MU Poste (Tipo II) (NO PUBLICITARIO)	20/04/2005	U	14
SAN SEBASTIÁN DE LOS REYES	15851	AVDA. TENERIFE, S/N ESQ. C/ ISLA DE LANZAROTE	MU Poste (Tipo III) (NO PUBLICITARIO)	20/04/2005	U	14
ALGETE	15852	C/ DE LOS PALOMARES, S/N	MU Poste (Tipo II) (NO PUBLICITARIO)	20/04/2005	U	14
GETAFE	15856	C/ ISLAS CANARIAS ESQ. C/ ISLAS CURILES	MU Poste (Tipo II) (NO PUBLICITARIO)	21/04/2005	U	14
GETAFE	15857	C/ ISLAS CANARIAS ESQ. C/ ISLAS SAMBA	MU Poste (Tipo II) (NO PUBLICITARIO)	21/04/2005	U	14
GETAFE	15858	C/ ISLAS CANARIAS ESQ. C/ ISLAS ORCHILA	MU Poste (Tipo II) (NO PUBLICITARIO)	21/04/2005	U	14
GETAFE	15859	C/ ISLAS CANARIAS FRENTE C/ ISLAS ORCHILA	MU Poste (Tipo II) (NO PUBLICITARIO)	21/04/2005	U	14
GETAFE	15861	C/ ISLAS CANARIAS RESIDENCIA	MU Poste (Tipo II) (NO PUBLICITARIO)	21/04/2005	U	14
CHINCHON	15862	CTRA. M-313 , S/N EL MOSCATEL	MU Poste (Tipo II) (NO PUBLICITARIO)	20/04/2005	C	14
ARANJUEZ	15864	C/ ALMIBAR, 70 ESQ. C/ GOBERNADOR	MU Poste (Tipo II) (NO PUBLICITARIO)	16/05/2005	U	14
ARGANDA DEL REY	15866	AVDA. DEL INSTITUTO ESQ. C/ VALDEMARILLO	MU Poste (Tipo II) (NO PUBLICITARIO)	04/05/2005	U	14
RIVAS-VACIAMADRID	15867	AVDA. DEL DEPORTE, 5 JTO. PZA LEON FELIPE	MU Poste (Tipo II) (NO PUBLICITARIO)	03/06/2005	U	14
RIVAS-VACIAMADRID	15868	AVDA. DEL DEPORTE, S/N PLAZA FEDERICO	MU Poste (Tipo II) (NO PUBLICITARIO)	03/06/2005	U	14
RIVAS-VACIAMADRID	15869	AVDA. DE LOS ALMENDROS, 186 FRENTE P	MU Poste (Tipo II) (NO PUBLICITARIO)	03/06/2005	U	14
RIVAS-VACIAMADRID	15872	C/ DE JUNCAL , S/N ESQ. C/ SAUCE	MU Poste (Tipo II) (NO PUBLICITARIO)	03/06/2005	U	14
RIVAS-VACIAMADRID	15874	C/ JUNCAL , 49 ESQ. C/ ACACIAS	MU Poste (Tipo II) (NO PUBLICITARIO)	03/06/2005	U	14
RIVAS-VACIAMADRID	15876	AVDA. JOSE DE HIERRO, S/N ESQ. C. AZALEA	MU Poste (Tipo II) (NO PUBLICITARIO)	03/06/2005	U	14
RIVAS-VACIAMADRID	15878	C/ JOSE SARAMAGO ESQ. AVDA. PABLO IGLES	MU Poste (Tipo II) (NO PUBLICITARIO)	03/06/2005	U	14
RIVAS-VACIAMADRID	15885	C/ JOVELLANOS, S/N ESQ. C/ PETUNIA	MU Poste (Tipo II) (NO PUBLICITARIO)	03/06/2005	U	14
RIVAS-VACIAMADRID	15886	C/ JOVELLANOS , S/N AVDA. RAMON Y CAJ	MU Poste (Tipo II) (NO PUBLICITARIO)	03/06/2005	U	14
CADALSO DE LOS VIDRIOS	15887	CTRA. M-507 FINCA KM. 38	MU Poste (Tipo II) (NO PUBLICITARIO)	23/05/2005	C	14
CADALSO DE LOS VIDRIOS	15888	CTRA. M-507 FRENTE FINCA KM. 38	MU Poste (Tipo II) (NO PUBLICITARIO)	23/05/2005	C	14
ARGANDA DEL REY	15890	CAMINO DE LOS SANTOS, S/N FRENTE AVDA	MU Poste (Tipo II) (NO PUBLICITARIO)	24/05/2005	Z	14
ARGANDA DEL REY	15891	CAMINO DE LOS SANTOS, S/N ESQ. C/ GOL	MU Poste (Tipo II) (NO PUBLICITARIO)	24/05/2005	Z	14
VALDEMORILLO	15911	C/ ARROYO SAN JUAN , 45 FRENTE C/ CERRE	MU Poste (Tipo III) (NO PUBLICITARIO)	08/06/2005	Z	14
VILLAVICIOSA DE ODÓN	15913	C/ EBRO, 23 PDO. C/ MIÑO	MU Poste (Tipo II) (NO PUBLICITARIO)	21/06/2005	Z	14

Ciudad	Cóg. Parada	Nombre/Dirección	Modelo	Fecha Activo	localiz	ANTIG
VILLAVICIOSA DE ODÓN	15914	C/ GUADIANA, 61 ANTES C/ GUADIANA	MU Poste (Tipo II) (NO PUBLICITARIO)	21/06/2005	U	14
VILLAVICIOSA DE ODÓN	15915	C/ ZANJAR, 23 ESQ. C/ GUADIANA	MU Poste (Tipo II) (NO PUBLICITARIO)	21/06/2005	U	14
VILLAVICIOSA DE ODÓN	15916	C/ ZANJAR, 24 ANTES C/ DEL GUADIANA	MU Poste (Tipo II) (NO PUBLICITARIO)	21/06/2005	U	14
VILLAVICIOSA DE ODÓN	15917	C/ CIGUELA , S/N ESQ. C/ BIDASOA	MU Poste (Tipo II) (NO PUBLICITARIO)	21/06/2005	U	14
VILLAVICIOSA DE ODÓN	15918	C/ GUADIANA, 29 ESQ. C/ RIO EBRO	MU Poste (Tipo II) (NO PUBLICITARIO)	21/06/2005	U	14
VILLAVICIOSA DE ODÓN	15919	C/ DUERO, 19 ESQ. C/ SIL	MU Poste (Tipo III) (NO PUBLICITARIO)	21/06/2005	U	14
VILLAVICIOSA DE ODÓN	15920	C/ BIDASOA, 1 ESQ. C/ RIO DUERO	MU Poste (Tipo II) (NO PUBLICITARIO)	24/06/2005	Z	14
VILLAVICIOSA DE ODÓN	15921	C/ DUERO, 64 PDO. C/ RIO TEZ	MU Poste (Tipo II) (NO PUBLICITARIO)	24/06/2005	U	14
VILLAVICIOSA DE ODÓN	15922	C/ DUERO ESQ. C/ SEGURA	MU Poste (Tipo II) (NO PUBLICITARIO)	24/06/2005	U	14
VILLAVICIOSA DE ODÓN	15923	C/ DUERO, 115	MU Poste (Tipo II) (NO PUBLICITARIO)	24/06/2005	U	14
VILLAVICIOSA DE ODÓN	15924	C/ DUERO, 134 ESQ. C/ MIÑO	MU Poste (Tipo II) (NO PUBLICITARIO)	24/06/2005	U	14
VILLAVICIOSA DE ODÓN	15925	C/ MIÑO, 81 ESQ. C/ SEGURA	MU Poste (Tipo II) (NO PUBLICITARIO)	24/06/2005	U	14
VILLAVICIOSA DE ODÓN	15926	C/ MIÑO, 53 ESQ. C/ JUCAR	MU Poste (Tipo II) (NO PUBLICITARIO)	24/06/2005	U	14
VILLAVICIOSA DE ODÓN	15927	C/ MIÑO, 29 ESQ. C/ TEZ	MU Poste (Tipo II) (NO PUBLICITARIO)	24/06/2005	U	14
VALDEMORO	15932	C/ DR. TOGELIO CASAL, 41 JTO. PARQUE	MU Poste (Tipo II) (NO PUBLICITARIO)	01/06/2005	U	14
VALDEMORO	15933	C/ CHEQUIA , S/N ESQ. C/ PORTUGAL	MU Poste (Tipo II) (NO PUBLICITARIO)	01/06/2005	U	14
VALDEMORO	15934	C/ CHEQUIA , S/N FRENTE C/ PORTUGAL	MU Poste (Tipo II) (NO PUBLICITARIO)	01/06/2005	U	14
VALDEMORO	15935	AVDA. DE EUROPA, S/N ESQ. C/ INGLATERRA	MU Poste (Tipo II) (NO PUBLICITARIO)	01/06/2005	U	14
VALDEMORO	15936	AVDA. DE EUROPA, S/N ESQ. C/ ESLOVAQUIA	MU Poste (Tipo II) (NO PUBLICITARIO)	01/06/2005	U	14
ALCORCÓN	15939	AVDA. DE MÓSTOLES, S/N PUERTA ALCORCÓN	MU Poste (Tipo III) (NO PUBLICITARIO)	03/06/2005	U	14
CABRERA, LA (MADRID)	15941	AVENIDA DE MADRID, S/N FRENTE RESIDENCIA	MU Poste (Tipo II) (NO PUBLICITARIO)	08/06/2005	U	14
CABRERA, LA (MADRID)	15942	AVDA. DE MADRID, S/N RESIDENCIA	MU Poste (Tipo II) (NO PUBLICITARIO)	08/06/2005	U	14
TORREJON DE ARDOZ	15944	AVDA. LUNA, S/N FRENTE PLAZA DE TOROS	MU Poste (Tipo III) (NO PUBLICITARIO)	03/06/2005	T	14
RIVAS-VACIAMADRID	15947	C/ GABRIEL GARCIA MARQUEZ FRENTE INS	MU Poste (Tipo III) (NO PUBLICITARIO)	13/06/2005	Z	14
RIVAS-VACIAMADRID	15948	C/ GABRIEL GARCIA MARQUEZ ESQ. AVDA.	MU Poste (Tipo II) (NO PUBLICITARIO)	13/06/2005	Z	14
COLLADO VILLALBA	15951	CTRA. MORALZARZAL , S/N ESQ. C/ LA GRA	MU Poste (Tipo II) (NO PUBLICITARIO)	24/06/2005	U	14

Ciudad	Cóg. Parada	Nombre/Dirección	Modelo	Fecha Activo	localiz	ANTIG
COLLADO VILLALBA	15952	CTRA. MORALZARZAL , S/N ESQ. C/ ANACLI	MU Poste (Tipo II) (NO PUBLICITARI	24/06/2005	U	14
TORRELODONES	15963	AVDA. DE ROSARIO MANZANEQUE, 17 ESQ	MU Poste (Tipo II) (NO PUBLICITARI	14/07/2005	U	14
TORRELODONES	15964	AVDA. DE ROSARIO MANZANEQUE, 1 JUNTA	MU Poste (Tipo II) (NO PUBLICITARI	14/07/2005	U	14
TORRELODONES	15965	C/ J. GARCIA ICANIZ FRENTE C/ Mª VICTOR	MU Poste (Tipo III) (NO PUBLICITARI	14/07/2005	U	14
TORRELODONES	15973	PZA. DE EPIFANIO VELASCO ANTES C/ COLI	MU Poste (Tipo II) (NO PUBLICITARI	15/07/2005	U	14
TORRELODONES	15974	C/ FINCA EL TOMILLAR JTO. TOMILLAR	MU Poste (Tipo II) (NO PUBLICITARI	15/07/2005	U	14
TORRELODONES	15975	AVDA. CASTILLO DE OLIVARES HOSPITAL	MU Poste (Tipo II) (NO PUBLICITARI	15/07/2005	U	14
TORRELODONES	15980	C/ PADRE MUNDINA, 10 ESQ. C/ DEL PARQ	MU Poste (Tipo III) (NO PUBLICITARI	13/07/2005	U	14
TORRELODONES	15981	AVDA. DEL HITO, 34 ESQ. C/ DE LA COLINA	MU Poste (Tipo II) (NO PUBLICITARI	13/07/2005	U	14
TORRELODONES	15983	AVDA. DEL MONTE, S/N AVDA. ARROYO DE	MU Poste (Tipo III) (NO PUBLICITARI	13/07/2005	U	14
SAN AGUSTIN DE GUADALIX	15988	CTRA. A-I VIA DE SERVICIO JUNTO EXPERT	MU Poste (Tipo III) (NO PUBLICITARI	08/02/2013	C	6
SAN AGUSTIN DE GUADALIX	15990	CTRA. A-I VIA DE SERVICIO MATADERO MA	MU Poste (Tipo III) (NO PUBLICITARI	08/02/2013	C	6
VELLON, EL	15992	C/ DE LA MAGDALENA, 72 JTO. BASCULA	MU Poste (Tipo II) (NO PUBLICITARI	29/07/2005	T	14
VELLON, EL	15993	C/ DE LA MAGDALENA , S/N FRENTE BASCU	MU Poste (Tipo II) (NO PUBLICITARI	29/07/2005	T	14
LOZOYUELA-NAVAS-SIETEIGLESIAS	15994	CTRA. M-135 ESQ. C/ TURINA	MU Poste (Tipo II) (NO PUBLICITARI	29/07/2005	C	14
LOZOYUELA-NAVAS-SIETEIGLESIAS	15996	CTRA. A-I BURGOS FRENTE C/ TURINA	MU Poste (Tipo II) (NO PUBLICITARI	29/07/2005	C	14
CAMARMA DE ESTERUELAS	15997	CTRA. DE ALCALÁ , S/N CTRA. ALCALA JTO.	MU Poste (Tipo II) (NO PUBLICITARI	16/08/2005	U	13
GETAFE	16006	C/ FERROCARRIL, 2 GETAFE CENTRO	MU Poste (Tipo II) (NO PUBLICITARI	30/09/2005	U	13
GETAFE	16008	C/ DE LOS TORNEROS , 32 DESCANSADERO	MU Poste (Tipo II) (NO PUBLICITARI	26/09/2005	U	13
GETAFE	16009	C/ DE LOS TORNEROS , 5 HIERROS Y META	MU Poste (Tipo II) (NO PUBLICITARI	26/09/2005	U	13
GETAFE	16010	C/ DE LOS TORNEROS , 1 ARTES GRAFICAS	MU Poste (Tipo II) (NO PUBLICITARI	26/09/2005	U	13
GETAFE	16011	C/ DE LOS TORNEROS , 1 INDUSTRIA PLAST	MU Poste (Tipo II) (NO PUBLICITARI	26/09/2005	U	13
GETAFE	16012	C/ DE LOS TORNEROS , 7 PULEVA	MU Poste (Tipo II) (NO PUBLICITARI	27/09/2005	U	13
GETAFE	16013	C/ DE LOS TORNEROS , 7 ALMACEN DE TRA	MU Poste (Tipo II) (NO PUBLICITARI	27/09/2005	U	13
GETAFE	16014	C/ DE LOS TORNEROS , 61	MU Poste (Tipo II) (NO PUBLICITARI	27/09/2005	U	13
GETAFE	16015	C/ DE LOS TORNEROS , 61 DISTRIBUCION A	MU Poste (Tipo II) (NO PUBLICITARI	27/09/2005	U	13

Ciudad	Cóg. Parada	Nombre/Dirección	Modelo	Fecha Activo	localiz	ANTIG
GETAFE	16016	PERPENDICULAR FUNDIDORES COCEDERO	MU Poste (Tipo II) (NO PUBLICITARIO)	27/09/2005	U	13
GETAFE	16017	CONTINUACION DE FUNDIDORES DETRÁS	MU Poste (Tipo II) (NO PUBLICITARIO)	27/09/2005	U	13
GETAFE	16018	C/ EMPLEO CERCA CAMPING	MU Poste (Tipo II) (NO PUBLICITARIO)	22/09/2005	U	13
GETAFE	16022	AVDA. EMPLEO, S/N POL. IND. LOS OLIVOS	MU Poste (Tipo II) (NO PUBLICITARIO)	22/09/2005	U	13
GETAFE	16023	C/ DIESEL , S/N FRENTE FABRICA DE HIERRO	MU Poste (Tipo III) (NO PUBLICITARIO)	23/09/2005	U	13
GETAFE	16024	C/ DIESEL , S/N FRENTE ALMACEN	MU Poste (Tipo III) (NO PUBLICITARIO)	23/09/2005	U	13
GETAFE	16025	C/ DIESEL , S/N FRENTE LAVANDERIA	MU Poste (Tipo II) (NO PUBLICITARIO)	23/09/2005	U	13
GETAFE	16026	C/ BELL, 13 ALMACEN DE CHAPA	MU Poste (Tipo II) (NO PUBLICITARIO)	23/09/2005	U	13
GETAFE	16027	C/ FRANKLIN, S/N ALMACEN SUMINISTROS	MU Poste (Tipo II) (NO PUBLICITARIO)	23/09/2005	U	13
GETAFE	16028	C/ FRANKLIN, 6 ALMACEN DE TRANSPORTE	MU Poste (Tipo II) (NO PUBLICITARIO)	23/09/2005	U	13
GETAFE	16029	C/ EDISON, 36 TALLER MECANICO	MU Poste (Tipo II) (NO PUBLICITARIO)	26/09/2005	U	13
GETAFE	16030	C/ EDISON , 22 FABRICA DE CABLE	MU Poste (Tipo II) (NO PUBLICITARIO)	26/09/2005	U	13
SAN LORENZO DEL ESCORIAL	16031	C/ LEPANTO	MU Poste (Tipo II) (NO PUBLICITARIO)	08/09/2005	U	13
GETAFE	16035	C/ CALIDAD, S/N ESQ. C/ PROGRESO	MU Poste (Tipo II) (NO PUBLICITARIO)	22/09/2005	U	13
GETAFE	16036	C/ CALIDAD, S/N ESQ. C/ SINDICALISMO	MU Poste (Tipo II) (NO PUBLICITARIO)	22/09/2005	U	13
GETAFE	16037	C/ CALIDAD, S/N ESQ. C/ INNOVACIÓN	MU Poste (Tipo II) (NO PUBLICITARIO)	23/09/2005	U	13
GETAFE	16038	C/ GUTENBERG, S/N ESQ. C/ ERASTOTENE	MU Poste (Tipo II) (NO PUBLICITARIO)	23/09/2005	U	13
RIVAS-VACIAMADRID	16039	C/ DEL JUNCAL, S/N ESQ. AVDA. DE LOS AL	MU Poste (Tipo II) (NO PUBLICITARIO)	03/10/2005	U	13
RIVAS-VACIAMADRID	16040	C/ DEL JUNCAL, 11 ESQ. C/ DE LAS ACACIAS	MU Poste (Tipo II) (NO PUBLICITARIO)	03/10/2005	U	13
RIVAS-VACIAMADRID	16041	AVDA. GABRIEL GARCIA MARQUEZ ESQ. AV	MU Poste (Tipo II) (NO PUBLICITARIO)	03/10/2005	U	13
RIVAS-VACIAMADRID	16043	C/ CESAR MANRIQUE, S/N ESQ. C/ BOROS	MU Poste (Tipo II) (NO PUBLICITARIO)	03/10/2005	U	13
RIVAS-VACIAMADRID	16044	C/ DE CESAR MANRIQUE PZA. BELEÑO	MU Poste (Tipo II) (NO PUBLICITARIO)	03/10/2005	U	13
RIVAS-VACIAMADRID	16055	AVDA. CERRO DEL TELEGRAFO INSTITUTO	MU Poste (Tipo II) (NO PUBLICITARIO)	29/09/2005	U	13
RIVAS-VACIAMADRID	16056	AVDA. JOSE HIERRO ESQ. C/ ROSA CHACEL	MU Poste (Tipo II) (NO PUBLICITARIO)	29/09/2005	U	13
RIVAS-VACIAMADRID	16057	AVDA. JOSE HIERRO ROTONDA	MU Poste (Tipo II) (NO PUBLICITARIO)	29/09/2005	U	13
RIVAS-VACIAMADRID	16061	AVDA. FCO. DE QUEVEDO ESQ. AVDA. DE L	MU Poste (Tipo II) (NO PUBLICITARIO)	29/09/2005	U	13

Ciudad	Cóg. Parada	Nombre/Dirección	Modelo	Fecha Activo	localiz	ANTIG
RIVAS-VACIAMADRID	16062	AVDA. FCO. DE QUEVEDO FRENTE AVDA. D	MU Poste (Tipo II) (NO PUBLICITARI	29/09/2005	U	13
RIVAS-VACIAMADRID	16063	C/ MIGUEL GILA , S/N ESQ. C/ MANUEL VA	MU Poste (Tipo II) (NO PUBLICITARI	03/10/2005	U	13
RIVAS-VACIAMADRID	16064	C/ MIGUEL GILA ESQ. C/ JAVIER MARIAS	MU Poste (Tipo II) (NO PUBLICITARI	03/10/2005	U	13
RIVAS-VACIAMADRID	16065	AVDA. PILAR MIRÓ ESQ. C/ BERNARDO AT	MU Poste (Tipo II) (NO PUBLICITARI	03/10/2005	U	13
RIVAS-VACIAMADRID	16066	AVDA. PILAR MIRÓ ANTES C/ MIGUEL GILA	MU Poste (Tipo II) (NO PUBLICITARI	03/10/2005	U	13
RIVAS-VACIAMADRID	16068	AVDA. PILAR MIRÓ, S/N ESQ. C/ MARIA GU	MU Poste (Tipo II) (NO PUBLICITARI	03/10/2005	U	13
RIVAS-VACIAMADRID	16069	Pº DEL FERROCARRIL JUNTO PARADA MET	MU Poste (Tipo II) (NO PUBLICITARI	05/10/2005	U	13
RIVAS-VACIAMADRID	16070	C/ JUAN DE LA CIERVA CASETA INFORMAC	MU Poste (Tipo III) (NO PUBLICITAR	03/10/2005	U	13
RIVAS-VACIAMADRID	16071	C/ JUAN DE LA CIERVA CASETA INFORMAC	MU Poste (Tipo II) (NO PUBLICITARI	03/10/2005	U	13
RIVAS-VACIAMADRID	16072	C/ TOMAS ERICSON ESQ. C/ MARIE CURIE	MU Poste (Tipo II) (NO PUBLICITARI	29/09/2005	U	13
RIVAS-VACIAMADRID	16073	C/ TOMÁS EDISSON FRENTE CENTRO COM	MU Poste (Tipo II) (NO PUBLICITARI	29/09/2005	U	13
RIVAS-VACIAMADRID	16074	C/ JUEAN GRIS ESQ. C/ ANTONIO GAUDI	MU Poste (Tipo II) (NO PUBLICITARI	29/09/2005	U	13
RIVAS-VACIAMADRID	16075	C/ JUAN GRIS ESQ. AVDA. VELAZQUEZ	MU Poste (Tipo II) (NO PUBLICITARI	29/09/2005	U	13
RIVAS-VACIAMADRID	16082	AVDA. DE LEVANTE FRENTE CENTRO COME	MU Poste (Tipo II) (NO PUBLICITARI	29/09/2005	U	13
RIVAS-VACIAMADRID	16083	C/ LEVANTE	MU Poste (Tipo II) (NO PUBLICITARI	29/09/2005	U	13
NAVACERRADA	16092	CTRA. M-607 KM. 14 FRENTE RESTAURANT	MU Poste (Tipo II) (NO PUBLICITARI	10/10/2005	C	13
NAVACERRADA	16093	CTRA. M-601. RESTAURANTE	MU Poste (Tipo II) (NO PUBLICITARI	10/10/2005	C	13
VALDELAGUNA (MADRID)	16094	CTRA. M-323 (BELMONTE DE TAJO) FRENT	MU Poste (Tipo II) (NO PUBLICITARI	10/10/2005	C	13
VALDELAGUNA (MADRID)	16095	CTRA. M-323 (BELMONTE DE TAJO) ESQ. T	MU Poste (Tipo II) (NO PUBLICITARI	10/10/2005	C	13
RIVAS-VACIAMADRID	16099	C/ CESAR MANRIQUE, S/N ESQ. C/ FUNDIC	MU Poste (Tipo III) (NO PUBLICITAR	10/10/2005	U	13
RIVAS-VACIAMADRID	16100	C/ CESAR MANRIQUE, S/N ESQ. ALMACEN	MU Poste (Tipo II) (NO PUBLICITARI	10/10/2005	U	13
ARANJUEZ	16103	C/ ALHAMBRA DE GRANADA FRENTE INSTI	MU Poste (Tipo II) (NO PUBLICITARI	24/10/2005	U	13
ARANJUEZ	16105	AVDA. DE LAS ARTES, 95 ESQ. C/ ALHAMB	MU Poste (Tipo II) (NO PUBLICITARI	24/10/2005	U	13
ARANJUEZ	16106	AVDA. DE LAS AMERICAS, 39 ESQ. C/ DE LA	MU Poste (Tipo II) (NO PUBLICITARI	08/11/2005	U	13
ARANJUEZ	16107	AVDA. DE LAS ARTES, 1 FTE. C. CINE	MU Poste (Tipo II) (NO PUBLICITARI	08/11/2005	U	13
MEJORADA DEL CAMPO	16115	Pº DEL ARENERO , 13 FRENTE C/ ADOLFO N	MU Poste (Tipo III) (NO PUBLICITAR	14/10/2005	U	13

Ciudad	Cóg. Parada	Nombre/Dirección	Modelo	Fecha Activo	localiz	ANTIG
PARLA	16118	C/ FERNANDO III EL SANTO, 9 ESQ. C/ CARLOS	MU Poste (Tipo III) (NO PUBLICITARIO)	18/03/2005	U	14
PARLA	16119	C/ ALFONSO X EL SABIO ESQ. C/ BAHAMAS	MU Poste (Tipo II) (NO PUBLICITARIO)	28/10/2005	U	13
PARLA	16120	C/ ISABEL II ESQ. C/ CUBA	MU Poste (Tipo II) (NO PUBLICITARIO)	28/10/2005	U	13
PARLA	16123	C/ ISABEL II ESQ. C/ REYES CATÓLICOS	MU Poste (Tipo II) (NO PUBLICITARIO)	21/11/2013	U	5
VILLANUEVA DE LA CAÑADA	16124	AVDA. DE LA SIERRA DE GREDOS ESQ. CTRA. M-506	MU Poste (Tipo III) (NO PUBLICITARIO)	14/11/2005	U	13
VILLANUEVA DE LA CAÑADA	16125	AVDA. DE LA SIERRA DE GREDOS ESQ. C/ SIERRA	MU Poste (Tipo II) (NO PUBLICITARIO)	14/11/2005	U	13
VILLANUEVA DE LA CAÑADA	16126	AVDA. SIERRA DE GREDOS ESQ. C/ SIERRA	MU Poste (Tipo III) (NO PUBLICITARIO)	14/11/2005	U	13
VILLANUEVA DE LA CAÑADA	16127	AVDA. SIERRA DE GREDOS DESCAMPADO	MU Poste (Tipo II) (NO PUBLICITARIO)	14/11/2005	U	13
VILLANUEVA DE LA CAÑADA	16128	AVDA. SIERRA DE GREDOS ESQ. C/ SIERRA	MU Poste (Tipo II) (NO PUBLICITARIO)	14/11/2005	U	13
VILLANUEVA DE LA CAÑADA	16129	AVDA. SIERRA DE GREDOS ESQ. C/ SIERRA	MU Poste (Tipo II) (NO PUBLICITARIO)	14/11/2005	U	13
VILLANUEVA DE LA CAÑADA	16130	C/ DE LA SIERRA DE GUADARRAMA, S/N ESQ. C/ SIERRA	MU Poste (Tipo II) (NO PUBLICITARIO)	14/11/2005	U	13
VILLANUEVA DE LA CAÑADA	16131	C/ SIERRA DE GUADARRAMA ESQ. CTRA. M-506	MU Poste (Tipo III) (NO PUBLICITARIO)	14/11/2005	U	13
VALDEOLMOS	16133	CTRA. ALGETE JUNTO IGLESIA	MU Poste (Tipo II) (NO PUBLICITARIO)	11/04/2006	T	13
VALDEOLMOS	16134	CTRA. ALGETE JUNTO AMBULATORIO	MU Poste (Tipo II) (NO PUBLICITARIO)	11/04/2006	T	13
COSLADA	16138	AVDA. ESPAÑA, 19 ESQ. C. VELAZQUEZ	MU Poste (Tipo II) (NO PUBLICITARIO)	30/11/2005	U	13
COSLADA	16139	AVDA. DE ESPAÑA FRENTE Nº 23	MU Poste (Tipo II) (NO PUBLICITARIO)	30/11/2005	U	13
COSLADA	16140	C/ OCEANO PACIFICO, 5 ESQ. AVDA. ESPAÑA	MU Poste (Tipo II) (NO PUBLICITARIO)	30/11/2005	U	13
COSLADA	16141	C/ OCEANO PACIFICO , S/N FRET. C/ SEVILLA	MU Poste (Tipo II) (NO PUBLICITARIO)	30/11/2005	U	13
COSLADA	16142	C/ OCEANO PACIFICO	MU Poste (Tipo II) (NO PUBLICITARIO)	30/11/2005	U	13
COSLADA	16143	C/ OCEANO PACIFICO, S/N ANTES C/ PUERTO DE BARCELONA	MU Poste (Tipo II) (NO PUBLICITARIO)	30/11/2005	U	13
COSLADA	16145	C/ PUERTO DE BARCELONA	MU Poste (Tipo II) (NO PUBLICITARIO)	30/11/2005	U	13
COSLADA	16146	C/ PUERTO DE BARCELONA	MU Poste (Tipo II) (NO PUBLICITARIO)	30/11/2005	U	13
COSLADA	16147	C/ PUERTO DE BARCELONA	MU Poste (Tipo II) (NO PUBLICITARIO)	30/11/2005	U	13
VILLANUEVA DE LA CAÑADA	16168	C/ REAL , S/N ESQ. MAESTRO ALBENIZ	MU Poste (Tipo II) (NO PUBLICITARIO)	22/12/2005	U	13
VALDEMORO	16171	AV. ANDALUCÍA POL. IND. ALBRESA	MU Poste (Tipo III) (NO PUBLICITARIO)	24/07/2012	C	7
FUENLABRADA (MADRID)	16172	AVDA. CANTUEÑA ESQ. CTRA. M-506	MU Poste (Tipo III) (NO PUBLICITARIO)	02/06/2006	U	13

Ciudad	Cóg. Parada	Nombre/Dirección	Modelo	Fecha Activo	localiz	ANTIG
FUENLABRADA (MADRID)	16174	AVDA. DE LA INDUSTRIA ESQ. C/ ALAMO	MU Poste (Tipo III) (NO PUBLICITARI	02/06/2006	U	13
FUENLABRADA (MADRID)	16175	AVDA. DE LA INDUSTRIA ESQ. AVDA. DE LA	MU Poste (Tipo II) (NO PUBLICITARI	30/05/2006	U	13
FUENLABRADA (MADRID)	16177	C/ LEGANÉS, 23 ESQ. C/ DE LA FRAGUA	MU Poste (Tipo II) (NO PUBLICITARI	16/03/2006	U	13
SAN FERNANDO DE HENARES	16178	PZA. DE ALFRED NOBEL , S/N ESQ. AVDA. S	MU Poste (Tipo II) (NO PUBLICITARI	26/12/2005	U	13
SAN SEBASTIÁN DE LOS REYES	16180	AVDA. DE LA INDEPENDENCIA, 7 ESQ. C/ S	MU Poste (Tipo II) (NO PUBLICITARI	07/11/2007	U	11
SAN SEBASTIÁN DE LOS REYES	16181	AVDA. DE MATAPIÑONERA FRENTE PARAD	MU Poste (Tipo II) (NO PUBLICITARI	16/01/2006	U	13
SAN SEBASTIÁN DE LOS REYES	16182	AVDA. DE MATAPIÑONERA FRENTE PARAD	MU Poste (Tipo II) (NO PUBLICITARI	16/01/2006	U	13
MÓSTOLES	16185	C/ DE LAS ENCINAS , 70 ESQ. C/ DE LOS AR	MU Poste (Tipo III) (NO PUBLICITARI	18/01/2006	Z	13
MÓSTOLES	16186	C/ LAS ENCINAS, 63 ESQ. C/ LOS ARCES	MU Poste (Tipo II) (NO PUBLICITARI	18/01/2006	U	13
MÓSTOLES	16188	AVDA. DE LOS ROSALES, 49 PDO. C/ DE LO	MU Poste (Tipo III) (NO PUBLICITARI	18/01/2006	U	13
SAN SEBASTIÁN DE LOS REYES	16189	AVDA. DE MATAPIÑONERA FRENTE PARAD	MU Poste (Tipo II) (NO PUBLICITARI	16/01/2006	U	13
SAN SEBASTIÁN DE LOS REYES	16190	AVDA. DE MATAPIÑONERA FRENTE PARAD	MU Poste (Tipo III) (NO PUBLICITARI	16/01/2006	U	13
VILLAMANTA	16193	CTRA. M-507 FRENTE URB. ZUVASAN	MU Poste (Tipo II) (NO PUBLICITARI	31/01/2006	T	13
FRESNEDILLA DE LA OLIVA	16196	CTRA. M-521 FRENTE C/ DAMASO GONZAL	MU Poste (Tipo II) (NO PUBLICITARI	07/02/2006	C	13
FRESNEDILLA DE LA OLIVA	16197	CTRA. M-521 ESQ. C/ DAMASO GONZALEZ	MU Poste (Tipo II) (NO PUBLICITARI	07/02/2006	C	13
PARACUELLOS DE JARAMA	16198	CTRA. M-111 ESQ. C/ MIGUEL DE CERVANT	MU Poste (Tipo II) (NO PUBLICITARI	02/02/2006	U	13
PARLA	16201	AVDA. DE AMERICA	MU Poste (Tipo II) (NO PUBLICITARI	30/01/2006	U	13
PARLA	16202	AVDA. DE AMERICA	MU Poste (Tipo II) (NO PUBLICITARI	30/01/2006	U	13
PARLA	16203	C/ TOLEDO , S/N ESQ. C/ VIARIO DE RONDA	MU Poste (Tipo II) (NO PUBLICITARI	22/02/2006	U	13
PARLA	16204	C/ TOLEDO , S/N ESQ. AVDA. DEL LEGUARI	MU Poste (Tipo III) (NO PUBLICITARI	22/02/2006	U	13
TORRELODONES	16208	C/ ÁLAMO, 2 RESIDENCIA DE ANCIANOS	MU Poste (Tipo II) (NO PUBLICITARI	27/02/2006	U	13
GETAFE	16209	C/ DEL MONTE PERDIDO	MU Poste (Tipo II) (NO PUBLICITARI	21/02/2006	U	13
SAN SEBASTIÁN DE LOS REYES	16210	AVDA. LOS PIRINEOS JUNTO GASOLINERA	MU Poste (Tipo II) (NO PUBLICITARI	17/03/2006	U	13
ARROYOMOLINOS	16212	C/ DEL RIO TAJO ESQ. C/ VALDELACEA	MU Poste (Tipo III) (NO PUBLICITARI	29/03/2006	U	13
ARROYOMOLINOS	16213	C/ DEL RIO TAJO ANTES DE C/ VADELACEA	MU Poste (Tipo II) (NO PUBLICITARI	29/03/2006	U	13
ARROYOMOLINOS	16215	AVDA. DE LA UNIÓN EUROPEA FTE. C/ DEL	MU Poste (Tipo II) (NO PUBLICITARI	29/03/2006	U	13

Ciudad	Cóg. Parada	Nombre/Dirección	Modelo	Fecha Activo	localiz	ANTIG
ARROYOMOLINOS	16217	AVDA. DE LA UNIÓN EUROPEA FTE. MOLIN	MU Poste (Tipo II) (NO PUBLICITARI	29/03/2006	U	13
ARROYOMOLINOS	16219	AVDA. DE LA UNIÓN EUROPEA FTE. A VIVIE	MU Poste (Tipo II) (NO PUBLICITARI	29/03/2006	U	13
ARROYOMOLINOS	16220	C/ CARPINTEROS FTE. C/ FRESADORES	MU Poste (Tipo II) (NO PUBLICITARI	29/03/2006	U	13
ARROYOMOLINOS	16221	C/ CARPINTEROS ESQ. C/ FRESADORES	MU Poste (Tipo II) (NO PUBLICITARI	29/03/2006	U	13
ARROYOMOLINOS	16222	C/ HERREROS ESQ. C/ FORJADORES	MU Poste (Tipo II) (NO PUBLICITARI	29/03/2006	U	13
ARROYOMOLINOS	16223	C/ HERREROS FTE. C/ FORJADORES	MU Poste (Tipo II) (NO PUBLICITARI	29/03/2006	U	13
BATRES	16224	AVDA. DEL VALLE , 43	MU Poste (Tipo II) (NO PUBLICITARI	30/03/2006	Z	13
BATRES	16225	AVDA. DEPORTIVA , 8 ESQ. C/ GAVILAN	MU Poste (Tipo II) (NO PUBLICITARI	30/03/2006	Z	13
BATRES	16226	C/ AGUILA REAL, 25 ESQ. C/ GAVILAN	MU Poste (Tipo II) (NO PUBLICITARI	30/03/2006	Z	13
BATRES	16227	C/ AGUILA REAL FTE. C/ LINCE	MU Poste (Tipo II) (NO PUBLICITARI	30/03/2006	Z	13
BATRES	16228	AVDA. DEL VALLE ESQ. C/ GACELA	MU Poste (Tipo II) (NO PUBLICITARI	30/03/2006	Z	13
VALDEMORO	16229	Pº DEL PRADO, 39 PARQUE MOVIL MUNIC	MU Poste (Tipo II) (NO PUBLICITARI	04/04/2006	U	13
VALDEMORO	16233	C/ ANTONIO DEL PERE ESQ. C/ GABIRELA	MU Poste (Tipo II) (NO PUBLICITARI	04/04/2006	U	13
VALDEMORO	16234	C/ ANTONIO DEL PERE ESQ. C/ Mª MOLINE	MU Poste (Tipo III) (NO PUBLICITARI	04/04/2006	U	13
LOECHES	16238	CTRA. M-206 FTE. C/ ROAZ S/N	MU Poste (Tipo II) (NO PUBLICITARI	19/05/2006	C	13
LOECHES	16241	C/ ROA ESQ. C/ OSSA	MU Poste (Tipo II) (NO PUBLICITARI	19/05/2006	U	13
LOECHES	16242	C/ ROA FTE. C/ OSSA	MU Poste (Tipo III) (NO PUBLICITARI	19/05/2006	U	13
LOECHES	16243	C/ BRONCE , S/N ESQ. C/ LUBE	MU Poste (Tipo III) (NO PUBLICITARI	22/05/2006	U	13
LOECHES	16244	C/ BRONCE , S/N PDO C/ LUBE	MU Poste (Tipo III) (NO PUBLICITARI	22/05/2006	U	13
LOECHES	16245	C/ BRONCE , S/N ESQ. C/ PLATINO	MU Poste (Tipo II) (NO PUBLICITARI	22/05/2006	U	13
LOECHES	16246	C/ BRONCE , S/N ESQ. C/ COBRE	MU Poste (Tipo II) (NO PUBLICITARI	22/05/2006	U	13
LOECHES	16247	CTRA. M-206 VIA DE SERVICIO ESQ. AVDA.	MU Poste (Tipo III) (NO PUBLICITARI	22/05/2006	C	13
LOECHES	16253	C/ ROMA ANTES AVDA. EUROPA	MU Poste (Tipo II) (NO PUBLICITARI	22/05/2006	U	13
ARANJUEZ	16255	C/ VALERAS , 37 PDO. C/ BAILEN	MU Poste (Tipo III) (NO PUBLICITARI	18/04/2006	U	13
ARANJUEZ	16256	C/ VALERAS , 10 ESQ. C/ BAILEN	MU Poste (Tipo II) (NO PUBLICITARI	18/04/2006	U	13
CIEMPOZUELOS	16259	C/ PEÑUELAS, S/N ESQ. C/ CUESTAS	MU Poste (Tipo II) (NO PUBLICITARI	03/05/2006	U	13

Ciudad	Cóg. Parada	Nombre/Dirección	Modelo	Fecha Activo	localiz	ANTIG
CIEMPOZUELOS	16260	C/ DE LA VIRGEN , 19 ESQ. C/ DE LAS PEÑU	MU Poste (Tipo III) (NO PUBLICITAR	03/05/2006	U	13
CIEMPOZUELOS	16261	Cº DE BUZANCA CEMENTERIO	MU Poste (Tipo II) (NO PUBLICITAR	03/05/2006	U	13
CIEMPOZUELOS	16262	Cº DE BUZANCA , S/N ESQ. C/ DEL ALAMO	MU Poste (Tipo II) (NO PUBLICITAR	03/05/2006	U	13
CIEMPOZUELOS	16263	Cº EL ALAMO ESQ. C/ DEL NOGAL	MU Poste (Tipo III) (NO PUBLICITAR	03/05/2006	U	13
VALDARACETE	16269	CARRETERA M-404 FRENTE CALLE VILLARE	MU Poste (Tipo II) (NO PUBLICITAR	08/03/2010	C	9
COLMENAR VIEJO	16271	DEL POZO ESCALO, S/N ESQ. RONDA DEL E	MU Poste (Tipo II) (NO PUBLICITAR	06/06/2006	U	13
COLMENAR VIEJO	16272	DEL POZO ESCALO, S/N ESQ. AVDA. MIRAD	MU Poste (Tipo II) (NO PUBLICITAR	06/06/2006	U	13
GETAFE	16274	Pº DE LA ESTACIÓN ESQ. FCO. PIZARRO	MU Poste (Tipo II) (NO PUBLICITAR	23/05/2006	U	13
GETAFE	16275	Pº DE LA ESTACIÓN ESQ. Pº DE MAGALLAN	MU Poste (Tipo II) (NO PUBLICITAR	23/05/2006	U	13
FUENTIDUEÑA DE TAJO	16277	C/ ELENA SORIANO, 17 ESQ. C/ VIRGEN DE	MU Poste (Tipo II) (NO PUBLICITAR	02/12/2008	U	10
FUENTIDUEÑA DE TAJO	16278	C/ COMUNIDAD DE MADRID, 51. COLONIA	MU Poste (Tipo II) (NO PUBLICITAR	05/02/2015	C	4
FUENLABRADA (MADRID)	16279	C/ LEÓN , 31 ESQ. COBO CALLEJA	MU Poste (Tipo II) (NO PUBLICITAR	31/05/2006	U	13
FUENLABRADA (MADRID)	16280	C/ MANUEL COBO CALLEJA, S/N ESQ. C/ LE	MU Poste (Tipo II) (NO PUBLICITAR	31/05/2006	U	13
FUENLABRADA (MADRID)	16281	C/ LEÓN , 81 FTE. FÁBRICA MAQUINARIA	MU Poste (Tipo II) (NO PUBLICITAR	31/05/2006	U	13
FUENLABRADA (MADRID)	16282	C/ LEÓN , 57 ESQ. C/ VALTUILLE	MU Poste (Tipo II) (NO PUBLICITAR	31/05/2006	U	13
FUENLABRADA (MADRID)	16284	C/ MOLINASECA , 2 FTE. C/ LEON	MU Poste (Tipo II) (NO PUBLICITAR	31/05/2006	U	13
FUENLABRADA (MADRID)	16285	C/ MOLINASECA, 16 ESQ. C/ PALACIO DEL S	MU Poste (Tipo II) (NO PUBLICITAR	30/05/2006	U	13
FUENLABRADA (MADRID)	16286	C/ DE LOS BARRIOS, 1 ESQ. C/ FELIPE ASEN	MU Poste (Tipo II) (NO PUBLICITAR	31/05/2006	U	13
FUENLABRADA (MADRID)	16287	C/ FELIPE ASENSIO, 34 FTE. ALMACEN DE R	MU Poste (Tipo III) (NO PUBLICITAR	31/05/2006	U	13
FUENLABRADA (MADRID)	16288	C/ FELIPE ASENSIO FTE. ALMACEN DE HIER	MU Poste (Tipo II) (NO PUBLICITAR	31/05/2006	U	13
FUENLABRADA (MADRID)	16289	C/ VALTUILLA ESQ. C/ DE LA BAÑEZA	MU Poste (Tipo III) (NO PUBLICITAR	02/06/2006	U	13
FUENLABRADA (MADRID)	16290	C/ FELIPE ASENJO, 46 FTE. C/ DE LA BAÑEZ	MU Poste (Tipo II) (NO PUBLICITAR	02/06/2006	U	13
VILLAVIEJA DE LOZOYA	16295	CARRETERA M-634 FRENTE URB. LA CHAPA	MU Poste (Tipo III) (NO PUBLICITAR	06/11/2009	C	9
VILLAVIEJA DE LOZOYA	16296	CARRETERA M-634 JUNTO URB. CHAPARRI	MU Poste (Tipo III) (NO PUBLICITAR	06/11/2009	C	9
MONTEJO DE LA SIERRA	16297	CTRA. M-141. MONTEJO DE LA SIERRA-COL	MU Poste (Tipo III) (NO PUBLICITAR	25/04/2014	C	5
MONTEJO DE LA SIERRA	16298	CTRA. M-141. MONTEJO DE LA SIERRA-COL	MU Poste (Tipo III) (NO PUBLICITAR	25/04/2014	C	5

Ciudad	Cóg. Parada	Nombre/Dirección	Modelo	Fecha Activo	localiz	ANTIG
ZARZALEJO	16299	AVDA. DE LA CRUZ VERDE INVERNADERO	MU Poste (Tipo II) (NO PUBLICITARIO)	23/06/2006	T	13
SERRANILLOS DEL VALLE	16300	CTRA. CARRANQUE, S/N INVERNADERO	MU Poste (Tipo II) (NO PUBLICITARIO)	22/06/2006	C	13
VALDEOLMOS	16301	CARRETERA FUENTE EL SAZ, 1 FRENTE CAL	MU Poste (Tipo III) (NO PUBLICITARIO)	12/11/2008	T	10
VALDEOLMOS	16302	CARRETERA FUENTE EL SAZ ESQ. CALLE NU	MU Poste (Tipo II) (NO PUBLICITARIO)	12/11/2008	U	10
HUMANES DE MADRID	16303	CALLE RÍO GUATEN COLEGIO	MU Poste (Tipo III) (NO PUBLICITARIO)	16/11/2012	U	6
HUMANES DE MADRID	16304	CALLE RÍO GUATEN COLEGIO	MU Poste (Tipo III) (NO PUBLICITARIO)	16/11/2012	U	6
HUMANES DE MADRID	16305	CALLE RÍO GUATEN CALLE AMARO	MU Poste (Tipo III) (NO PUBLICITARIO)	16/11/2012	U	6
HUMANES DE MADRID	16306	CALLE RÍO GUATEN CALLE OLMO	MU Poste (Tipo III) (NO PUBLICITARIO)	16/11/2012	U	6
POZUELO DE ALARCÓN	16308	AVDA. DE LA CARRERA, S/N ESQ. C/ DIEGO	MU Poste (Tipo II) (NO PUBLICITARIO)	11/10/2007	U	11
POZUELO DE ALARCÓN	16311	AVDA. DE LA CARRERA, S/N ESQ. C/ FRANC	MU Poste (Tipo II) (NO PUBLICITARIO)	11/10/2007	U	11
POZUELO DE ALARCÓN	16312	AVDA. DE LA CARRERA, S/N FRENTE C/ FRA	MU Poste (Tipo II) (NO PUBLICITARIO)	11/10/2007	U	11
TORRES DE LA ALAMEDA	16313	Pº DE LOS POZOS ESQ. C/ ANTONIO MACH	MU Poste (Tipo II) (NO PUBLICITARIO)	29/06/2006	T	13
TORRES DE LA ALAMEDA	16314	Pº DE LOS POZOS ESQ. C/ DEL VIENTO	MU Poste (Tipo III) (NO PUBLICITARIO)	29/06/2006	T	13
VALDEMORO	16317	CAMINO DE PINTO, S/N ESQ. C/ GUARDIA	MU Poste (Tipo II) (NO PUBLICITARIO)	21/07/2006	U	13
VALDEMORO	16318	Cº DE PINTO, S/N FRENTE C/ CRISTO DE LA	MU Poste (Tipo II) (NO PUBLICITARIO)	21/07/2006	U	13
VALDEMORO	16319	Cº DE PINTO, S/N FRENTE C/ GREGORIO PR	MU Poste (Tipo II) (NO PUBLICITARIO)	21/07/2006	U	13
VALDEMORO	16320	Cº DE PINTO, S/N ESQ. C/ GREGORIO PRIET	MU Poste (Tipo II) (NO PUBLICITARIO)	21/07/2006	U	13
VALDEMORO	16321	C/ TRABAJADORAS DE COTTON FTE. C/ GA	MU Poste (Tipo II) (NO PUBLICITARIO)	21/07/2006	U	13
VALDEMORO	16322	C/ TRABAJADORAS DE COTTON ESQ. C/ GA	MU Poste (Tipo II) (NO PUBLICITARIO)	21/07/2006	U	13
VALDEMORO	16325	C/ TRABAJADORAS DE COTTON ESQ. C/ AG	MU Poste (Tipo II) (NO PUBLICITARIO)	21/07/2006	U	13
VALDEMORO	16326	C/ TRABAJADORAS DE COTTON FRENTE C/	MU Poste (Tipo II) (NO PUBLICITARIO)	21/07/2006	U	13
VALDEMORO	16327	C/ AGUSTINA DE ARAGÓN FTE. C/ GABRIEL	MU Poste (Tipo II) (NO PUBLICITARIO)	24/07/2006	U	13
VALDEMORO	16329	C/ AGUSTINA DE ARAGÓN, 44 FRENTE C/ M	MU Poste (Tipo II) (NO PUBLICITARIO)	24/07/2006	U	13
VALDEMORO	16332	C/ ROSALÍA DE CASTRO , S/N FTE. C/ LILI A	MU Poste (Tipo II) (NO PUBLICITARIO)	20/07/2006	U	13
VALDEMORO	16333	AVDA. DE ESPAÑA ESQ. C/ PARLA	MU Poste (Tipo II) (NO PUBLICITARIO)	20/07/2006	U	13
VALDEMORO	16334	AVDA. DE ESPAÑA FRENTE C/ DEL PARALEL	MU Poste (Tipo III) (NO PUBLICITARIO)	20/07/2006	U	13

Ciudad	Cóg. Parada	Nombre/Dirección	Modelo	Fecha Activo	localiz	ANTIG
VALDEMORO	16336	AVDA. DE ESPAÑA FTE. C/ AGUADO	MU Poste (Tipo III) (NO PUBLICITARI	20/07/2006	U	13
VALDEMORO	16337	AVDA. DE ESPAÑA ESQ. C/ JAMAICA	MU Poste (Tipo II) (NO PUBLICITARI	20/07/2006	U	13
VALDEMORO	16338	AVDA. MAR EGEO IES. MAESTRO MATIAS B	MU Poste (Tipo II) (NO PUBLICITARI	20/07/2006	U	13
VALDEMORO	16339	AVDA. MAR EGEO ESQ. C/ POSEIDON	MU Poste (Tipo III) (NO PUBLICITARI	20/07/2006	U	13
ALAMO (NAVALCARNERO), EL	16345	CALLE AVILÉS, 10 ESQUINA CALLE LAS VIÑA	MU Poste (Tipo II) (NO PUBLICITARI	05/12/2011	U	7
COLLADO MEDIANO	16351	M-623 Pº DE ROSALES S/N	MU Poste (Tipo III) (NO PUBLICITARI	07/07/2006	T	13
COLLADO MEDIANO	16352	M-623 Pº DE ROSALES Nº21	MU Poste (Tipo II) (NO PUBLICITARI	07/07/2006	T	13
MÓSTOLES	16355	AVDA. DE LOS DEPORTES , 2 FTE. PARQUE	MU Poste (Tipo II) (NO PUBLICITARI	11/07/2006	U	13
MÓSTOLES	16356	AVDA. DE LOS DEPORTES, 1 JTO. PARQUE I	MU Poste (Tipo II) (NO PUBLICITARI	11/07/2006	U	13
MÓSTOLES	16357	AVDA. DE LOS DEPORTES, 32 ESQ. C/ ALME	MU Poste (Tipo II) (NO PUBLICITARI	11/07/2006	U	13
MÓSTOLES	16358	AVDA. DE LOS DEPORTES, 36 FTE. C/ ALME	MU Poste (Tipo II) (NO PUBLICITARI	11/07/2006	U	13
CERCEDILLA	16361	C/ DR. BENITEZ, 8 ESQ. C/ EMILIO SERRANC	MU Poste (Tipo III) (NO PUBLICITARI	26/07/2006	U	13
CERCEDILLA	16362	AVDA. DE RAMÓN Y CAJAL, 2 ESQ. C/ DE LA	MU Poste (Tipo III) (NO PUBLICITARI	25/07/2006	U	13
CERCEDILLA	16364	AVDA. DE RAMÓN Y CAJAL, 34 ESQ. C/ FCC	MU Poste (Tipo II) (NO PUBLICITARI	25/07/2006	U	13
CERCEDILLA	16365	C/ DE LAS ERAS, S/N ESQ. PASAJE DE LAS E	MU Poste (Tipo II) (NO PUBLICITARI	03/08/2006	U	12
CERCEDILLA	16366	C/ DE LAS ERAS , 46 FRENTE C/ PARROQUIA	MU Poste (Tipo II) (NO PUBLICITARI	26/07/2006	U	13
CERCEDILLA	16368	AVDA. BLANCA FDEZ. OCHOA FRENTE C/ V	MU Poste (Tipo II) (NO PUBLICITARI	26/07/2006	U	13
CERCEDILLA	16370	CTRA. M-622 ESQ. Pº RINCONES	MU Poste (Tipo II) (NO PUBLICITARI	26/07/2006	T	13
CERCEDILLA	16371	CTRA. ACCESO AL CEMENTERIO JTO. INSTIT	MU Poste (Tipo II) (NO PUBLICITARI	26/07/2006	U	13
CERCEDILLA	16372	C. DE LAS ACACIAS, 22 ESQ. C/ DEL ALAMO	MU Poste (Tipo II) (NO PUBLICITARI	26/07/2006	U	13
CERCEDILLA	16375	Cº VIEJO DEL ESCORIAL ESQ. C/ DEL ARROY	MU Poste (Tipo II) (NO PUBLICITARI	26/07/2006	U	13
CERCEDILLA	16377	Cº VIEJO DEL ESCORIAL, 42 FRENTE TRAVES	MU Poste (Tipo III) (NO PUBLICITARI	26/07/2006	U	13
CERCEDILLA	16378	C/ DE LA ALONDRA ROTONDA	MU Poste (Tipo II) (NO PUBLICITARI	26/07/2006	U	13
CERCEDILLA	16379	C/ DEL CASCAJAL, 10 ACCESO CERCANIAS P	MU Poste (Tipo II) (NO PUBLICITARI	26/07/2006	U	13
CERCEDILLA	16380	CTRA. DE LA DEHESA, S/N ESQ. C/ EMILIO S	MU Poste (Tipo II) (NO PUBLICITARI	25/07/2006	T	13
CERCEDILLA	16381	CARRETERA DE LAS DEHESAS FRENTE COLC	MU Poste (Tipo II) (NO PUBLICITARI	03/12/2008	C	10

Ciudad	Cóg. Parada	Nombre/Dirección	Modelo	Fecha Activo	localiz	ANTIG
CERCEDILLA	16382	CTRA. DE LA DEHESA, 17 FTE. COLONIA LAS	MU Poste (Tipo II) (NO PUBLICITARI	25/07/2006	C	13
CERCEDILLA	16383	CTRA. DE LA FUENFRÍA, S/N CENTRO INTER	MU Poste (Tipo II) (NO PUBLICITARI	25/07/2006	C	13
CERCEDILLA	16384	CTRA. DE LA FUENFRÍA FTE. CTRO. DE INTE	MU Poste (Tipo II) (NO PUBLICITARI	25/07/2006	C	13
COLLADO VILLALBA	16387	PARQUE DE BOMBEROS ESQ/ C/ AGUEDAS	MU Poste (Tipo II) (NO PUBLICITARI	28/08/2006	U	12
ROZAS DE PUERTO REAL	16390	C/ CONSTITUCIÓN FRENTE NÚMEOR 31	MU Poste (Tipo III) (NO PUBLICITARI	02/03/2007	T	12
RIVAS-VACIAMADRID	16393	C/ JUAN DE LA CIERVA , S/N FRENTE CENTR	MU Poste (Tipo II) (NO PUBLICITARI	21/09/2006	U	12
RIVAS-VACIAMADRID	16394	C/ JUAN DE LA CIERVA , S/N ESQ. MARIA M	MU Poste (Tipo II) (NO PUBLICITARI	21/09/2006	U	12
VALDEMORO	16397	CUESTA VALDERRENATA JTO. TANATORIO	MU Poste (Tipo II) (NO PUBLICITARI	18/09/2006	U	12
VALDEMORO	16398	CUESTA VALDERRENATA JTE. TANATORIO	MU Poste (Tipo II) (NO PUBLICITARI	18/09/2006	U	12
VALDEMORO	16400	CUESTA VALDERRENATA FTE. COLEGIO	MU Poste (Tipo II) (NO PUBLICITARI	18/09/2006	U	12
ALCORCÓN	16402	AVDA. DE EUROPA ESQ. C/ BRUSELAS	MU Poste (Tipo II) (NO PUBLICITARI	26/09/2006	U	12
ARANJUEZ	16404	C/ DEL CASINO FTE. CASINO	MU Poste (Tipo III) (NO PUBLICITARI	26/09/2006	U	12
ARANJUEZ	16410	C/ PATRIMONIO MUNDIAL ESQ. C/ MIRO	MU Poste (Tipo II) (NO PUBLICITARI	26/09/2006	U	12
PARLA	16411	C/ REPUBLICA DOMINICANA ESQ. AVDA. D	MU Poste (Tipo II) (NO PUBLICITARI	23/10/2006	U	12
PARLA	16412	C/ REPUBLICA DOMINICANA ESQ. AVDA. D	MU Poste (Tipo II) (NO PUBLICITARI	23/10/2006	U	12
PARLA	16413	C/ REPUBLICA DOMINICANA	MU Poste (Tipo III) (NO PUBLICITARI	23/10/2006	U	12
PARLA	16414	C/ REPUBLICA DOMINICANA	MU Poste (Tipo II) (NO PUBLICITARI	23/10/2006	U	12
PARLA	16421	AVDA. DE LOS PLANETAS	MU Poste (Tipo II) (NO PUBLICITARI	24/10/2006	U	12
PARLA	16423	AVDA. DE LOS PLANETAS	MU Poste (Tipo III) (NO PUBLICITARI	24/10/2006	U	12
PARLA	16424	AVDA. DE LOS PLANETAS	MU Poste (Tipo II) (NO PUBLICITARI	24/10/2006	U	12
SERRANILLOS DEL VALLE	16425	C/ DE LOS ALMENDROS ESQ. C/ GLANO	MU Poste (Tipo II) (NO PUBLICITARI	04/10/2006	U	12
SERRANILLOS DEL VALLE	16429	C/ ALMENDROS, S/N FRENTE C/ EUCALIPTO	MU Poste (Tipo II) (NO PUBLICITARI	04/10/2006	U	12
MECO	16431	AVDA. CERVANTES , 4	MU Poste (Tipo III) (NO PUBLICITARI	04/10/2006	U	12
MECO	16432	AVDA. CERVANTES , 47 ESQ. C/ QUEVEDO	MU Poste (Tipo III) (NO PUBLICITARI	04/10/2006	U	12
MECO	16433	AVDA. CERVANTES ESQ. C/ BLUS	MU Poste (Tipo II) (NO PUBLICITARI	04/10/2006	U	12
MECO	16436	AVDA. DE LA INDUSTRIA FTE. C/ VALDECUB	MU Poste (Tipo II) (NO PUBLICITARI	04/10/2006	U	12

Ciudad	Cóg. Parada	Nombre/Dirección	Modelo	Fecha Activo	localiz	ANTIG
PARACUELLOS DE JARAMA	16440	C/ PASEO DEL RADAR ESQ. AVDA. CIRCUNV	MU Poste (Tipo II) (NO PUBLICITARI	17/10/2006	U	12
PARACUELLOS DE JARAMA	16443	AVDA. JUAN PABLO II-MAR CASPIO	MU Poste (Tipo III) (NO PUBLICITARI	23/11/2016	U	2
PARACUELLOS DE JARAMA	16445	AVDA. JUAN PABLO II-P. LAS CARMELITAS	MU Poste (Tipo III) (NO PUBLICITARI	23/11/2016	U	2
PEDREZUELA	16450	CAMINO DEL VELLÓN. ROTONDA	MU Poste (Tipo II) (NO PUBLICITARI	03/04/2014	C	5
PINTO	16452	C/ PABLO PICASSO CERCA DE C/ STA. ANA	MU Poste (Tipo II) (NO PUBLICITARI	10/11/2006	U	12
PINTO	16457	C/ PINTOR ANTONIO LÓPEZ ENTRE FEITO Y	MU Poste (Tipo II) (NO PUBLICITARI	10/11/2006	U	12
PINTO	16461	C/ ANTONIO TAPIES , S/N CERCA DE C/ LUG	MU Poste (Tipo II) (NO PUBLICITARI	10/11/2006	U	12
HOYO DE MANZANARES	16524	C/ HURTADA , 23	MU Poste (Tipo II) (NO PUBLICITARI	26/10/2006	T	12
HOYO DE MANZANARES	16525	AVDA. DE MADRID, 8 ESQ. C/ DE LOS FRES	MU Poste (Tipo II) (NO PUBLICITARI	26/10/2006	T	12
HOYO DE MANZANARES	16526	AVDA. DE MADRID, 5 RESIDENCIAL EL POZO	MU Poste (Tipo II) (NO PUBLICITARI	26/10/2006	T	12
SAN FERNANDO DE HENARES	16535	CALLE SIERRA DE GATA	MU Poste (Tipo II) (NO PUBLICITARI	29/10/2012	U	6
SAN FERNANDO DE HENARES	16536	AVDA. DE CASTILLA FRENTE C/ SIERRA NEV	MU Poste (Tipo II) (NO PUBLICITARI	29/11/2006	U	12
SAN FERNANDO DE HENARES	16537	AVDA. DE LA CONSTITUCIÓN ESQ. C/ PICO	MU Poste (Tipo II) (NO PUBLICITARI	29/11/2006	U	12
TORREJON DE ARDOZ	16538	C/ SAN FERNANDO -CAMPO DE FUTBOL	MU Poste (Tipo II) (NO PUBLICITARI	29/11/2006	U	12
MÓSTOLES	16539	AVDA. DE PORTUGAL , S/N ESQ. C/ SORIA	MU Poste (Tipo III) (NO PUBLICITARI	03/11/2006	U	12
FUENLABRADA (MADRID)	16541	C/ BRASIL ESQ. C/ CONSTITUCION	MU Poste (Tipo II) (NO PUBLICITARI	08/11/2006	U	12
SERRANILLOS DEL VALLE	16542	C/ ALMENDROS ESQ. C/ ENEBROS	MU Poste (Tipo II) (NO PUBLICITARI	08/11/2006	U	12
VILLAMANTA	16543	CTRA. M-507. URB. LOS OLIVOS	MU Poste (Tipo II) (NO PUBLICITARI	07/02/2014	U	5
VILLAMANTA	16545	CARRETERA M-507, S/N FRENTE ERMITA	MU Poste (Tipo II) (NO PUBLICITARI	12/02/2008	T	11
VILLAMANTA	16546	CARRETERA M-507, S/N URBANIZACIÓN M	MU Poste (Tipo II) (NO PUBLICITARI	12/02/2008	U	11
VILLAMANTA	16548	CARRETERA M-507, S/N JUNTO FINCA EL M	MU Poste (Tipo II) (NO PUBLICITARI	12/02/2008	U	11
VILLAMANTA	16549	CARRETERA M-507, S/N JUNTO CUADRA H	MU Poste (Tipo II) (NO PUBLICITARI	12/02/2008	U	11
VILLA DEL PRADO	16550	CARRETERA M-507, S/N FRENTE ACCESO II	MU Poste (Tipo II) (NO PUBLICITARI	11/02/2008	U	11
CADALSO DE LOS VIDRIOS	16551	AVENIDA DE LA CONSTITUCIÓN, 77 ESQ. C	MU Poste (Tipo II) (NO PUBLICITARI	11/02/2008	C	11
CADALSO DE LOS VIDRIOS	16552	AVDA. DE LA CONSTITUCIÓN FRENTE CALL	MU Poste (Tipo III) (NO PUBLICITARI	28/04/2011	C	8
PEDREZUELA	16554	CRTA. M-122, S/N JTO. ENTRADA FINCA	MU Poste (Tipo II) (NO PUBLICITARI	24/11/2006	C	12

Ciudad	Cóg. Parada	Nombre/Dirección	Modelo	Fecha Activo	localiz	ANTIG
TORREJON DE ARDOZ	16555	C/ DE LAS ESTACIONES, 4 ESQ. C/ LA PRIMA	MU Poste (Tipo II) (NO PUBLICITARIO)	11/05/2007	U	12
TORREJON DE ARDOZ	16556	C/ DE LAS ESTACIONES, 3 PASADO C/ PRIM	MU Poste (Tipo II) (NO PUBLICITARIO)	11/05/2007	U	12
TORREJON DE ARDOZ	16560	CALLE ESTACIÓN, 19 ESQ. AVDA. DE LAS ES	MU Poste (Tipo III) (NO PUBLICITARIO)	13/01/2011	U	8
GRIÑON	16563	C/ ANLALUCES, 4	MU Poste (Tipo II) (NO PUBLICITARIO)	06/06/2009	U	10
GRIÑON	16564	C/ ANDALUCES, 7	MU Poste (Tipo II) (NO PUBLICITARIO)	13/10/2008	U	10
GRIÑON	16565	PASEO DE LA MINA-PZA. DEL ALBA	MU Poste (Tipo II) (NO PUBLICITARIO)	13/03/2014	U	5
GRIÑON	16566	C/ LAS VEGAS, 31	MU Poste (Tipo II) (NO PUBLICITARIO)	13/10/2008	U	10
SAN SEBASTIÁN DE LOS REYES	16568	C/ ALONSO ZAMORA VICENTE ESQ. AVDA.	MU Poste (Tipo III) (NO PUBLICITARIO)	08/11/2010	U	8
SAN SEBASTIÁN DE LOS REYES	16569	C/ ALONSO ZAMORA VICENTE	MU Poste (Tipo III) (NO PUBLICITARIO)	08/11/2010	U	8
RIVAS-VACIAMADRID	16580	C/ CESAR MANRIQUE, S/N FRENTE C/ HIER	MU Poste (Tipo II) (NO PUBLICITARIO)	03/01/2007	U	12
RIVAS-VACIAMADRID	16581	C/ CESAR MANRIQUE, S/N	MU Poste (Tipo II) (NO PUBLICITARIO)	03/01/2007	U	12
BUSTARVIEJO	16582	CARRETERA DE VALDEMANCO FRENTE A C	MU Poste (Tipo III) (NO PUBLICITARIO)	08/06/2010	C	9
BUSTARVIEJO	16583	CARRETERA DE VALDEMANCO DEPOSITO D	MU Poste (Tipo III) (NO PUBLICITARIO)	08/06/2010	C	9
BUSTARVIEJO	16584	CARRETERA DE VALDEMANCO	MU Poste (Tipo II) (NO PUBLICITARIO)	08/06/2010	C	9
ZARZALEJO	16589	CARRETERA M-532 ESQ. CALLE PEÑA ROSA	MU Poste (Tipo III) (NO PUBLICITARIO)	01/02/2011	C	8
ZARZALEJO	16590	CARRETERA M-532 FRENTE CALLE PEÑA RO	MU Poste (Tipo III) (NO PUBLICITARIO)	01/02/2011	C	8
LEGANÉS	16600	C/ SAN LUIS, 4 FRENTE JARDINES GARCÍA L	MU Poste (Tipo II) (NO PUBLICITARIO)	28/02/2007	U	12
LEGANÉS	16606	C/ LISBOA, S/N ESQ. C/ COIMBRA	MU Poste (Tipo II) (NO PUBLICITARIO)	28/02/2007	U	12
QUIJORNA	16620	C/ VIRGEN DEL PILAR. C/ JENARO NÚLEZ	MU Poste (Tipo II) (NO PUBLICITARIO)	08/04/2014	U	5
QUIJORNA	16621	CTRA. QUIJORNA A VILLANUEVA DE LA CAÑ	MU Poste (Tipo II) (NO PUBLICITARIO)	08/03/2007	U	12
ARROYOMOLINOS	16626	C/ BATRES, S/N PASADO C/ SIERRA NEVAD	MU Poste (Tipo II) (NO PUBLICITARIO)	13/12/2007	U	11
ARROYOMOLINOS	16627	CTRA. COTORREDONDO-CLUB HÍPICO	MU Poste (Tipo II) (NO PUBLICITARIO)	20/09/2013	U	5
ARROYOMOLINOS	16628	CTRA. COTORREDONDO-CLUB HÍPICO	MU Poste (Tipo II) (NO PUBLICITARIO)	20/09/2013	U	5
ARROYOMOLINOS	16631	PLAZA DE LOS ALMENDROS ESQ. C/ SOMO	MU Poste (Tipo II) (NO PUBLICITARIO)	13/12/2007	U	11
PARLA	16639	AVDA. ESTRELLAS, 38. EST.TIERRA NORTE	MU Poste (Tipo II) (NO PUBLICITARIO)	17/09/2014	U	4
PARLA	16643	PASEO REPÚBLICA DOMINICANA, 7. AVDA.	MU Poste (Tipo II) (NO PUBLICITARIO)	17/09/2014	U	4

Ciudad	Cóg. Parada	Nombre/Dirección	Modelo	Fecha Activo	localiz	ANTIG
ARROYOMOLINOS	16647	PLAZA DEL ACEBO. SEVILLA-FRESNO	MU Poste (Tipo II) (NO PUBLICITARIO)	03/04/2014	U	5
GUADARRAMA	16649	C/ DE LOS DOS ESCORIALES	MU Poste (Tipo II) (NO PUBLICITARIO)	24/02/2007	U	12
GUADARRAMA	16654	AVDA. DE LA SERRANA, S/N	MU Poste (Tipo II) (NO PUBLICITARIO)	22/02/2007	U	12
GUADARRAMA	16655	AVDA. DE LA SERRANA, S/N	MU Poste (Tipo II) (NO PUBLICITARIO)	22/02/2007	U	12
GUADARRAMA	16656	C/ SAN MACARIO, 15	MU Poste (Tipo II) (NO PUBLICITARIO)	22/02/2007	U	12
GUADARRAMA	16657	C/ SAN MACARIO, 15	MU Poste (Tipo II) (NO PUBLICITARIO)	22/02/2007	U	12
GUADARRAMA	16658	C/ SAN MACARIO, S/N	MU Poste (Tipo II) (NO PUBLICITARIO)	22/02/2007	U	12
GUADARRAMA	16674	C/ DE LA SIERRA, S/N	MU Poste (Tipo II) (NO PUBLICITARIO)	21/02/2007	U	12
GUADARRAMA	16675	C/ CALZADA, 25 ESQ. C/ CARMEN CABEZUELO	MU Poste (Tipo III) (NO PUBLICITARIO)	24/02/2007	U	12
GUADARRAMA	16676	PLAZA DE MONTELE, 4	MU Poste (Tipo III) (NO PUBLICITARIO)	22/02/2007	U	12
GUADARRAMA	16677	C/ DEL DOS DE MAYO, 3	MU Poste (Tipo II) (NO PUBLICITARIO)	22/02/2007	U	12
GUADARRAMA	16678	C/ SIETE PICOS VALLEFRESNO, S/N	MU Poste (Tipo II) (NO PUBLICITARIO)	21/02/2007	Z	12
GUADARRAMA	16679	C/ BOLA DEL MUNDO, S/N	MU Poste (Tipo II) (NO PUBLICITARIO)	21/02/2007	Z	12
GUADARRAMA	16680	C/ BOLA DEL MUNDO, S/N	MU Poste (Tipo II) (NO PUBLICITARIO)	21/02/2007	Z	12
GUADARRAMA	16681	C/ CRESTA DE CLAVELES, S/N	MU Poste (Tipo II) (NO PUBLICITARIO)	21/02/2007	Z	12
GUADARRAMA	16682	C/ PUERTO DE NAVACERRADA	MU Poste (Tipo II) (NO PUBLICITARIO)	21/02/2007	Z	12
GUADARRAMA	16683	C/ CABEZA DE HIERRO	MU Poste (Tipo II) (NO PUBLICITARIO)	21/02/2007	Z	12
GUADARRAMA	16684	C/ CABEZA DE HIERRO, 13	MU Poste (Tipo II) (NO PUBLICITARIO)	21/02/2007	Z	12
GUADARRAMA	16685	C/ SIETE PICOS VALLEFRESNO, 32	MU Poste (Tipo II) (NO PUBLICITARIO)	21/02/2007	Z	12
GUADARRAMA	16686	URB. SERRANILLO TRAMONTANA	MU Poste (Tipo II) (NO PUBLICITARIO)	24/02/2007	Z	12
TORRELODONES	16701	C/ JESUSA LARA FRENTE Nº 49 FRENTE AURORA	MU Poste (Tipo II) (NO PUBLICITARIO)	08/02/2007	U	12
GUADARRAMA	16703	C/ DOCTOR FLEMING, S/N ANTES PASEO DE LA ALFONSO	MU Poste (Tipo III) (NO PUBLICITARIO)	20/02/2007	U	12
GUADARRAMA	16704	C/ DR. FLEMING, S/N ESQ. PASEO DE LA ALFONSO	MU Poste (Tipo II) (NO PUBLICITARIO)	21/02/2007	U	12
ROBLEDILLO DE LA JARA	16706	CTRA. M-127. CERCA DE LA SALLADERA	MU Poste Pamam (NO PUBLICITARIO)	25/04/2014	T	5
ROBLEDILLO DE LA JARA	16707	CTRA. M-127 , S/N CALLE LAS ERAS	MU Poste (Tipo III) (NO PUBLICITARIO)	06/03/2007	T	12
HOYO DE MANZANARES	16708	AVDA. MADRID, 36 ESQ. C/ MADRID	MU Poste (Tipo II) (NO PUBLICITARIO)	27/02/2007	C	12

Ciudad	Cóg. Parada	Nombre/Dirección	Modelo	Fecha Activo	localiz	ANTIG
HOYO DE MANZANARES	16709	AVDA. MADRID ESQ. C/ TEJERA	MU Poste (Tipo II) (NO PUBLICITARIO)	27/02/2007	C	12
HOYO DE MANZANARES	16710	C/ HURTADA , 49 URB. LAS CONCHAS	MU Poste (Tipo II) (NO PUBLICITARIO)	27/02/2007	C	12
ARROYOMOLINOS	16712	C/ BATRES, S/N SEMIQESQUINA C/ GREDO	MU Poste (Tipo II) (NO PUBLICITARIO)	13/12/2007	U	11
PEDREZUELA	16713	C/ LAS ERAS, 54 FRENTE ESCUELA DE HOST	MU Poste (Tipo III) (NO PUBLICITARIO)	06/03/2007	U	12
SAN MARTIN DE LA VEGA	16714	CTRA. MADRID M-303, S/N PRESA DEL REY	MU Poste (Tipo II) (NO PUBLICITARIO)	12/03/2007	C	12
SAN MARTIN DE LA VEGA	16715	CTRA. MADRID M-303 PARQUE WARNER	MU Poste (Tipo II) (NO PUBLICITARIO)	12/03/2007	C	12
RIVAS-VACIAMADRID	16716	C/ TORNO ESQUINA C/ JOSÉ HIERRO	MU Poste (Tipo II) (NO PUBLICITARIO)	21/03/2007	U	12
RIVAS-VACIAMADRID	16720	AVDA. RAMÓN Y CAJAL ESQUINA C/ AMAP	MU Poste (Tipo III) (NO PUBLICITARIO)	21/03/2007	U	12
RIVAS-VACIAMADRID	16721	AVENIDA RAMÓN Y CAJAL C/ AMAPOLA	MU Poste (Tipo II) (NO PUBLICITARIO)	21/03/2007	U	12
ARGANDA DEL REY	16725	C/ SOLIDARIDAD, S/N	MU Poste (Tipo II) (NO PUBLICITARIO)	14/03/2007	U	12
ARANJUEZ	16753	CARRETERA ANDALUCÍA, 34	MU Poste (Tipo III) (NO PUBLICITARIO)	17/04/2007	U	12
ARANJUEZ	16754	C/ DEL GOBERNADOR, 58	MU Poste (Tipo II) (NO PUBLICITARIO)	17/04/2007	U	12
ARANJUEZ	16755	CARRETERA ANDALUCÍA, 57	MU Poste (Tipo II) (NO PUBLICITARIO)	17/04/2007	U	12
ARANJUEZ	16756	C/ DE LA FLORIDA, 24	MU Poste (Tipo II) (NO PUBLICITARIO)	17/04/2007	U	12
ARANJUEZ	16757	PASEO DEL DELEITE, 2	MU Poste (Tipo II) (NO PUBLICITARIO)	17/04/2007	U	12
ARANJUEZ	16758	CARRETERA ANDALUCÍA, 132	MU Poste (Tipo II) (NO PUBLICITARIO)	17/04/2007	U	12
ARANJUEZ	16759	C/ DEL CAPITÁN ANGOSTO GÓMEZ, 139	MU Poste (Tipo III) (NO PUBLICITARIO)	17/04/2007	U	12
ARANJUEZ	16760	C/ DEL CAPITÁN ANGOSTO GÓMEZ	MU Poste (Tipo II) (NO PUBLICITARIO)	18/04/2007	U	12
ARANJUEZ	16761	C/ DE ABASTOS, S/N	MU Poste (Tipo II) (NO PUBLICITARIO)	18/04/2007	U	12
ARANJUEZ	16762	C/ SAN MIGUEL ESQ. C/ CISNE	MU Poste (Tipo II) (NO PUBLICITARIO)	18/04/2007	U	12
ARANJUEZ	16763	GLORIETA NUEVO ARANJUEZ	MU Poste (Tipo II) (NO PUBLICITARIO)	18/04/2007	U	12
ARANJUEZ	16764	C/ DE ABASTOS, 198	MU Poste (Tipo II) (NO PUBLICITARIO)	18/04/2007	U	12
ARANJUEZ	16765	C/ DE JESUS, 15	MU Poste (Tipo II) (NO PUBLICITARIO)	28/06/2007	U	12
ARANJUEZ	16766	GLORIETA DE LA MÚSICA, S/N	MU Poste (Tipo II) (NO PUBLICITARIO)	18/04/2007	U	12
ARANJUEZ	16767	AVENIDA DE LAS ARTES, S/N	MU Poste (Tipo II) (NO PUBLICITARIO)	18/04/2007	U	12
POZUELO DE ALARCÓN	16789	AVENIDA EUROPA, 13	MU Poste (Tipo II) (NO PUBLICITARIO)	04/05/2007	U	12

Ciudad	Cóg. Parada	Nombre/Dirección	Modelo	Fecha Activo	localiz	ANTIG
POZUELO DE ALARCÓN	16790	C/ ALEMANIA, 3	MU Poste (Tipo II) (NO PUBLICITARI	05/05/2007	U	12
POZUELO DE ALARCÓN	16791	AVENIDA EUROPA, S/N	MU Poste (Tipo II) (NO PUBLICITARI	06/05/2007	U	12
POZUELO DE ALARCÓN	16792	AVENIDA DE EUROPA, 17	MU Poste (Tipo II) (NO PUBLICITARI	07/05/2007	U	12
NAVALCARNERO	16794	C/ FELIX SERRANO RESIDENCIA	MU Poste (Tipo III) (NO PUBLICITARI	11/04/2007	U	12
NAVALCARNERO	16795	PASEO DEL ALPEDRECHE FRENTE SUPERM	MU Poste (Tipo II) (NO PUBLICITARI	11/04/2007	U	12
NAVALCARNERO	16796	PASEO DEL ALPEDRECHE SUPERMERCADO	MU Poste (Tipo II) (NO PUBLICITARI	11/04/2007	U	12
NAVALCARNERO	16799	C/ DEL LABRADOR ESQ. C/ PEDRO	MU Poste (Tipo III) (NO PUBLICITARI	11/04/2007	U	12
NAVALCARNERO	16800	C/ DEL LABRADOR ESQ. AVDA. DEL PINAR	MU Poste (Tipo III) (NO PUBLICITARI	11/04/2007	U	12
NAVALCARNERO	16801	C/ EL LABRADOR, S/N ESQ. C/ DEL PINO	MU Poste (Tipo III) (NO PUBLICITARI	11/04/2007	U	12
NAVALCARNERO	16803	C/ EL LABRADOR, S/N ESQ. C/ PEDRO	MU Poste (Tipo II) (NO PUBLICITARI	11/04/2007	U	12
MÓSTOLES	16804	AVENIDA DE LOS ROSALES FRENTE CHALET	MU Poste (Tipo III) (NO PUBLICITARI	19/04/2007	U	12
MÓSTOLES	16805	AVENIDA DE LOS ROSALES FRENTE CHALET	MU Poste (Tipo III) (NO PUBLICITARI	19/04/2007	U	12
MÓSTOLES	16806	AVENIDA DE LOS ROSALES FRENTE CHALET	MU Poste (Tipo III) (NO PUBLICITARI	19/04/2007	U	12
ALCOBENDAS	16811	AVENIDA EUROPA, 23	MU Poste (Tipo II) (NO PUBLICITARI	07/05/2007	U	12
PARLA	16819	VIARIO RONDA	MU Poste (Tipo III) (NO PUBLICITARI	17/04/2007	U	12
PARLA	16820	VIARIO RONDA	MU Poste (Tipo II) (NO PUBLICITARI	12/04/2007	U	12
PARLA	16823	AVDA. DEL LEGUARIO ESQ. C/ PABLO DE A	MU Poste (Tipo II) (NO PUBLICITARI	12/04/2007	U	12
PARLA	16824	AVDA. DEL LEGUARIO	MU Poste (Tipo II) (NO PUBLICITARI	12/04/2007	U	12
PARLA	16825	AVDA. DEL LEGUARIO ESQ. C/ LUIS CHAMIZ	MU Poste (Tipo III) (NO PUBLICITARI	12/04/2007	U	12
PARLA	16826	AVDA. DEL LEGUARIO ESQ. C/ JULIO CORTA	MU Poste (Tipo II) (NO PUBLICITARI	12/04/2007	U	12
PARLA	16827	AVDA. JUAN CARLOS I CEMENTERIO	MU Poste (Tipo III) (NO PUBLICITARI	04/04/2013	U	6
PARLA	16828	AVDA. JUAN CARLOS I FRENTE CEMENTERI	MU Poste (Tipo III) (NO PUBLICITARI	04/04/2013	U	6
PARLA	16829	AVDA. DE LAS GALAXIAS ESQ. AVDA. SISTE	MU Poste (Tipo III) (NO PUBLICITARI	04/04/2013	U	6
PARLA	16830	AVDA. DE LAS GALAXIAS PARQUE MOVIL	MU Poste (Tipo III) (NO PUBLICITARI	04/04/2013	U	6
PARLA	16833	AVDA. LEGUARIO, 1. PISCINAS MUNICIP	MU Poste (Tipo II) (NO PUBLICITARI	17/09/2014	U	4
SAN MARTIN DE LA VEGA	16835	AVDA. DOCTOR MANUEL JARABO, 90 GLO	MU Poste (Tipo II) (NO PUBLICITARI	11/04/2007	U	12

Ciudad	Cóg. Parada	Nombre/Dirección	Modelo	Fecha Activo	localiz	ANTIG
CARABAÑA	16845	CTRA. M-204 AVDA. TIELMES Cº VALHOND	MU Poste (Tipo II) (NO PUBLICITARI	17/10/2014	C	4
CARABAÑA	16846	CTRA. M-204 AVDA. TIELMES Cº VALHOND	MU Poste (Tipo II) (NO PUBLICITARI	17/10/2014	C	4
AMBITE	16903	CTRA. M-215. COMUNIDAD TERAPEUTICA	MU Poste (Tipo II) (NO PUBLICITARI	05/03/2014	C	5
NUEVO BAZTAN	16904	CTRA. M-204. URB. MONTEACEVEDO	MU Poste (Tipo II) (NO PUBLICITARI	11/03/2014	C	5
ALCOBENDAS	16907	C/ VALGRANDE, 17	MU Poste (Tipo II) (NO PUBLICITARI	07/05/2007	U	12
ALCOBENDAS	16908	CALLE FRANCISCO GERVAS JUNTO GASOLIN	MU Poste (Tipo II) (NO PUBLICITARI	03/10/2011	U	7
ALCOBENDAS	16909	C/ CALABAZOS, 2 ESQ. C/ FRANCISCO GER	MU Poste (Tipo III) (NO PUBLICITAR	07/05/2007	U	12
ALCOBENDAS	16910	C/ CALABOZOS, 14 FTE. C/ ELECTRICA	MU Poste (Tipo III) (NO PUBLICITAR	24/07/2007	U	12
ALCOBENDAS	16911	C/ CALABAZOS	MU Poste (Tipo II) (NO PUBLICITARI	07/05/2007	U	12
ALCOBENDAS	16915	C/ DE LA GRANJA, 49 ESQ. C/ REYES CATÓL	MU Poste (Tipo II) (NO PUBLICITARI	07/05/2007	U	12
ALCOBENDAS	16919	CAMINO DEL SOTO, 25	MU Poste (Tipo III) (NO PUBLICITAR	21/05/2007	U	12
ALCOBENDAS	16921	PASEO DEL ENCINAR ESQ. PASEO DE LOS P	MU Poste (Tipo II) (NO PUBLICITARI	16/05/2007	U	12
ALCOBENDAS	16925	C/ PARQUE, 30 DESPUÉS C/ VEREDA DE PA	MU Poste (Tipo II) (NO PUBLICITARI	25/05/2007	U	12
ALCOBENDAS	16926	C/ PARQUES, 27 PASEO DE LOS PARQUES	MU Poste (Tipo II) (NO PUBLICITARI	08/05/2007	U	12
ALCOBENDAS	16932	C/ VEREDA NORTE, 2 PASADO C/ CONDE D	MU Poste (Tipo II) (NO PUBLICITARI	11/05/2007	U	12
ALCOBENDAS	16933	CAMINO NUEVO, 18	MU Poste (Tipo II) (NO PUBLICITARI	23/01/2009	U	10
ALCOBENDAS	16936	C/ CAMINO VIEJO, 2 ESQ. C/ CAMINO ALTO	MU Poste (Tipo II) (NO PUBLICITARI	23/05/2007	U	12
ALCOBENDAS	16938	CAMINO NUEVO GTA. LA PALMERA	MU Poste (Tipo III) (NO PUBLICITAR	20/11/2012	U	6
ALCOBENDAS	16940	CAMINO DEL GOLF CERCA CAMINO DE LOS	MU Poste (Tipo II) (NO PUBLICITARI	11/05/2007	U	12
ALCOBENDAS	16942	CAMINO DEL GOLF CERCA C/ CONDE DE LO	MU Poste (Tipo II) (NO PUBLICITARI	11/05/2007	U	12
ALCOBENDAS	16944	CAMINO ANCHO, 84 - HALCON	MU Poste (Tipo III) (NO PUBLICITAR	13/05/2014	U	5
ALCOBENDAS	16947	C/ SAN JOSÉ ARTESANO, 7 ESQ. C/ VARLPO	MU Poste (Tipo III) (NO PUBLICITAR	23/05/2007	U	12
ALCOBENDAS	16948	C/ FRANCISCO GERVÁS, 14 ESQ. C/ ARROYO	MU Poste (Tipo II) (NO PUBLICITARI	23/05/2007	U	12
TORREJON DE ARDOZ	16977	C/ LOECHES, 21 ESQ. C/ CAL	MU Poste (Tipo II) (NO PUBLICITARI	11/05/2007	U	12
TORREJON DE ARDOZ	16978	C/ LOECHES, 43 ESQ. C/ MARMOL	MU Poste (Tipo II) (NO PUBLICITARI	11/05/2007	U	12
TORREJON DE ARDOZ	16980	C/ LOECHES, 62 ESQ. C/ DIONISIOS	MU Poste (Tipo II) (NO PUBLICITARI	11/05/2007	U	12

Ciudad	Cóg. Parada	Nombre/Dirección	Modelo	Fecha Activo	localiz	ANTIG
TORREJON DE ARDOZ	16981	C/ RÍO, 28 ESQ. C/ POSEIDÓN	MU Poste (Tipo II) (NO PUBLICITARI	11/05/2007	U	12
TORREJON DE ARDOZ	16982	C/ RÍO, 42 ESQ. C/ JÚPITER	MU Poste (Tipo II) (NO PUBLICITARI	11/05/2007	U	12
ALCOBENDAS	16989	C/ VALGRANDE, 27 ESQ. AVENIDA VALDEL	MU Poste (Tipo II) (NO PUBLICITARI	07/05/2007	U	12
VILLANUEVA DE LA CAÑADA	17007	C/ DEHESA, 14 ESQ. C/ MIGUEL DE UNAMU	MU Poste (Tipo III) (NO PUBLICITARI	08/05/2007	U	12
VILLANUEVA DE LA CAÑADA	17008	C/ MIRASIERRA, 8 FRENTE C/ RONCESVALL	MU Poste (Tipo III) (NO PUBLICITARI	08/05/2007	U	12
ALCOBENDAS	17026	C/ DOCTOR SEVERO OCHOA, 45	MU Poste (Tipo II) (NO PUBLICITARI	16/05/2007	U	12
SAN FERNANDO DE HENARES	17032	AVENIDA ASTRONOMÍA	MU Poste (Tipo II) (NO PUBLICITARI	21/05/2007	U	12
SAN FERNANDO DE HENARES	17033	AVENIDA ASTRONOMÍA	MU Poste (Tipo II) (NO PUBLICITARI	21/05/2007	U	12
SAN FERNANDO DE HENARES	17034	AVENIDA ASTRONOMÍA	MU Poste (Tipo II) (NO PUBLICITARI	21/05/2007	U	12
SAN FERNANDO DE HENARES	17035	AVENIDA ASTRONOMÍA	MU Poste (Tipo II) (NO PUBLICITARI	21/05/2007	U	12
SAN FERNANDO DE HENARES	17036	AVENIDA ASTRONOMÍA	MU Poste (Tipo II) (NO PUBLICITARI	21/05/2007	U	12
SAN FERNANDO DE HENARES	17037	AVENIDA ASTRONOMÍA	MU Poste (Tipo III) (NO PUBLICITARI	21/05/2007	U	12
SAN FERNANDO DE HENARES	17038	AVENIDA ASTRONOMÍA	MU Poste (Tipo II) (NO PUBLICITARI	21/05/2007	U	12
SAN FERNANDO DE HENARES	17039	AVENIDA ASTRONOMÍA	MU Poste (Tipo II) (NO PUBLICITARI	21/05/2007	U	12
SAN FERNANDO DE HENARES	17040	AVDA. DE GUERNICA. METRO JARAMA	MU Poste (Tipo III) (NO PUBLICITARI	02/12/2016	U	2
RASCAFRIA	17053	CARRETERA M-604 MONASTERIO DE EL PA	MU Poste (Tipo III) (NO PUBLICITARI	25/11/2009	C	9
VILLAMANTILLA	17056	C/ OLIVAR ESQ. CARRETERA M-523	MU Poste (Tipo III) (NO PUBLICITARI	19/10/2017	U	1
VILLAMANTILLA	17057	C/ OLIVAR, 41 ESQ. C/ DEL POLIDEPORTIVO	MU Poste (Tipo II) (NO PUBLICITARI	12/06/2007	U	12
VILLAMANTILLA	17058	C/ OLIVAR, 41 FRENTE C/ DEL POLIDEPORT	MU Poste (Tipo II) (NO PUBLICITARI	12/06/2007	U	12
SEVILLA LA NUEVA	17061	C/ VILLANUEVA DE PERALES, 1	MU Poste (Tipo II) (NO PUBLICITARI	05/06/2007	U	12
PATONES	17064	AVENIDA DE MADRID	MU Poste (Tipo II) (NO PUBLICITARI	08/06/2007	T	12
PATONES	17065	AVENIDA DE MADRID	MU Poste (Tipo II) (NO PUBLICITARI	08/06/2007	T	12
ALCALÁ DE HENARES	17074	C/ DÁMASO ALONSO. GTA. VICENTE ALEIX	MU Poste (Tipo II) (NO PUBLICITARI	04/12/2014	U	4
ALCALÁ DE HENARES	17075	C/ DAMASO ALONSO, 8	MU Poste (Tipo II) (NO PUBLICITARI	07/06/2007	U	12
ALCALÁ DE HENARES	17077	C/ DAMASO ALONSO FRENTE RESIDENCIA	MU Poste (Tipo II) (NO PUBLICITARI	07/06/2007	U	12
ALCALÁ DE HENARES	17079	C/ DAMASO ALONSO HOTEL	MU Poste (Tipo II) (NO PUBLICITARI	07/06/2007	U	12

Ciudad	Cóg. Parada	Nombre/Dirección	Modelo	Fecha Activo	localiz	ANTIG
ALCALÁ DE HENARES	17080	C/ DAMASO ALONSO FRENTE HOTEL	MU Poste (Tipo II) (NO PUBLICITARIO)	07/06/2007	U	12
ALCALÁ DE HENARES	17081	C/ DAMASO ALONSO	MU Poste (Tipo II) (NO PUBLICITARIO)	07/06/2007	U	12
BOADILLA DEL MONTE	17084	C/ TOMÁS BRETÓN, 2 ESQ. C/ RONDA	MU Poste (Tipo II) (NO PUBLICITARIO)	11/06/2007	U	12
BOADILLA DEL MONTE	17086	C/ SEGUNDINO ZUAZO, 1 ESQ. C/ VENTURA	MU Poste (Tipo II) (NO PUBLICITARIO)	11/06/2007	U	12
CENICIENTOS	17100	RONDA DEL ESTE ESQ. C/ DEL DEPOSITO	MU Poste (Tipo II) (NO PUBLICITARIO)	26/06/2007	U	12
CENICIENTOS	17102	RONDA DEL ESTE, 82 ESQ. C/ DEL CASTAÑO	MU Poste (Tipo II) (NO PUBLICITARIO)	26/06/2007	U	12
CADALSO DE LOS VIDRIOS	17103	C/ CENICIENTOS, 36 CARRETERA CENICIENTOS	MU Poste (Tipo II) (NO PUBLICITARIO)	26/06/2007	C	12
CADALSO DE LOS VIDRIOS	17104	C/ CENICIENTOS, 36 ESQ. CAMINO DE LOS	MU Poste (Tipo II) (NO PUBLICITARIO)	26/06/2007	C	12
TORRELODONES	17110	C/ NUEVA, 27 ESQ. AVENIDA DE LA DEHESA	MU Poste (Tipo II) (NO PUBLICITARIO)	04/04/2008	U	11
ARANJUEZ	17112	C/ ARTES, 38 ESQ. C/ DE LAS FLORES	MU Poste (Tipo II) (NO PUBLICITARIO)	25/06/2007	U	12
ARANJUEZ	17113	C/ ARTES ESQ. PSAEO DE LA DANZA	MU Poste (Tipo III) (NO PUBLICITARIO)	28/06/2007	U	12
ARANJUEZ	17115	C/ MORERAS, 44	MU Poste (Tipo II) (NO PUBLICITARIO)	28/06/2007	U	12
ARANJUEZ	17126	C/ PRIMERO DE MAYO, 3	MU Poste (Tipo II) (NO PUBLICITARIO)	28/06/2007	U	12
ARANJUEZ	17132	C/ PATRIMONIO MUNDIAL, S/N FRENTE C/	MU Poste (Tipo III) (NO PUBLICITARIO)	25/06/2007	U	12
CERCEDILLA	17142	C/ SANTA CECILIA ESQ. C/ CANCHA	MU Poste (Tipo III) (NO PUBLICITARIO)	29/06/2007	U	12
CERCEDILLA	17143	C/ DEL TAJO ESQ. C/ DE LA MANCHA	MU Poste (Tipo II) (NO PUBLICITARIO)	29/06/2007	U	12
CERCEDILLA	17144	C/ RÍO GUADIANA ESQ. C/ DE LA CANCHA	MU Poste (Tipo III) (NO PUBLICITARIO)	29/06/2007	U	12
BOADILLA DEL MONTE	17170	CARRETERA BOADILLA A VILLAVICIOSA, 6 F	MU Poste (Tipo II) (NO PUBLICITARIO)	02/07/2007	U	12
VALDEMORO	17210	C/ AGUADO, 59 ESQ. RONDA DE LAS COM	MU Poste (Tipo II) (NO PUBLICITARIO)	10/07/2007	U	12
GUADARRAMA	17214	RUB. SERRANILLA	MU Poste (Tipo II) (NO PUBLICITARIO)	12/07/2007	Z	12
VILLALBILLA	17217	C/ J. EUSEBIO LÓPEZ SOLDADO FRENTE C/	MU Poste (Tipo III) (NO PUBLICITARIO)	11/07/2007	Z	12
CIEMPOZUELOS	17223	C/ ASOMADILLA ESQ. C/ LA CARRAQUILLA	MU Poste (Tipo II) (NO PUBLICITARIO)	31/07/2007	U	12
CIEMPOZUELOS	17224	C/ ASOMADILLA FRENTE SUPERMERCADO	MU Poste (Tipo II) (NO PUBLICITARIO)	31/07/2007	U	12
ARROYOMOLINOS	17227	C/ BATRES, 43 JUNTO PARQUE	MU Poste (Tipo III) (NO PUBLICITARIO)	13/12/2007	U	11
ARROYOMOLINOS	17229	CARRETERA M-413 ARROYOMOLINOS-FUE	MU Poste (Tipo III) (NO PUBLICITARIO)	13/12/2007	C	11
TORREJON DE LA CALZADA	17230	CARRETERA N-401 FRENTE CAMINO VIEJO	MU Poste (Tipo II) (NO PUBLICITARIO)	24/07/2007	U	12

Ciudad	Cóg. Parada	Nombre/Dirección	Modelo	Fecha Activo	localiz	ANTIG
TORREJON DE LA CALZADA	17231	CARRETERA N-401 PARALELA A CAMINO V	MU Poste (Tipo II) (NO PUBLICITARI	24/07/2007	U	12
BREA DE TAJO	17234	CARRETERA M-221 CENTRO DE MENORES	MU Poste (Tipo II) (NO PUBLICITARI	29/08/2007	C	11
ESTREMER DE TAJO	17235	CARRETERA M-238	MU Poste (Tipo II) (NO PUBLICITARI	29/08/2007	C	11
ESTREMER DE TAJO	17236	CARRETERA M-238 ESQ. CARRETERA M-22	MU Poste (Tipo II) (NO PUBLICITARI	29/08/2007	C	11
GETAFE	17242	C/ LEONARDO DA VINCI SIEMES	MU Poste (Tipo II) (NO PUBLICITARI	29/08/2007	U	11
ROZAS DE MADRID (LAS)	17254	VÍA DE SERVICIO CARRETERA A-6 ESQ. C/ M	MU Poste (Tipo II) (NO PUBLICITARI	10/10/2007	C	11
ROZAS DE MADRID (LAS)	17256	C/ CLARA CAMPOAMOR ESQ. C/ ANA TUTO	MU Poste (Tipo II) (NO PUBLICITARI	10/10/2007	U	11
ROZAS DE MADRID (LAS)	17258	C/ EMILIA PARDO BAZÁN ESQ. C/ MARÍA M	MU Poste (Tipo III) (NO PUBLICITAR	10/10/2007	U	11
ROZAS DE MADRID (LAS)	17259	C/ EMILIA PARDO BAZÁN C/ MERCEDES FO	MU Poste (Tipo III) (NO PUBLICITAR	10/10/2007	U	11
ROZAS DE MADRID (LAS)	17260	C/ EMILIA PARDO BAZÁN FRENTE C/ CARM	MU Poste (Tipo II) (NO PUBLICITARI	10/10/2007	U	11
ROZAS DE MADRID (LAS)	17261	C/ EMILIA PARDO BAZÁN ESQ. TRAVESÍA N	MU Poste (Tipo II) (NO PUBLICITARI	10/10/2007	U	11
ROZAS DE MADRID (LAS)	17262	C/ EMILIA PARDO BAZÁN ESQ. AVDA. POLI	MU Poste (Tipo II) (NO PUBLICITARI	10/10/2007	U	11
VALDEMORO	17265	C/ AGUADO, 58 ESQ. C/ PARAGUAY	MU Poste (Tipo II) (NO PUBLICITARI	10/10/2007	U	11
VALDEMORO	17266	C/ AGUADO, 59 ESQ. C/ GUATEMALA	MU Poste (Tipo II) (NO PUBLICITARI	10/10/2007	U	11
MAJADAHONDA	17269	C/ JOAQUÍN TURINA, 16 ESQ. C/ ENRIQUE	MU Poste (Tipo II) (NO PUBLICITARI	22/10/2007	U	11
MAJADAHONDA	17270	C/ JOAQUÍN TURINA, 15 FRENTE AYUNTAM	MU Poste (Tipo II) (NO PUBLICITARI	22/10/2007	U	11
ALCALÁ DE HENARES	17271	VÍA COMPLUTENSE, 146 VÍA DE SERVICIO A	MU Poste (Tipo II) (NO PUBLICITARI	19/10/2007	C	11
RIVAS-VACIAMADRID	17275	C/ MIGUEL GILA FRENTE C/ CLARA SÁNCHE	MU Poste (Tipo II) (NO PUBLICITARI	22/10/2007	U	11
RIVAS-VACIAMADRID	17276	C/ MIGUEL GILA ESQ. AVENIDA PABLO IGL	MU Poste (Tipo II) (NO PUBLICITARI	22/10/2007	U	11
PARACUELLOS DE JARAMA	17278	AVDA. CIRCUNVALACIÓN, 321 ESQ. AVENID	MU Poste (Tipo II) (NO PUBLICITARI	08/11/2007	U	11
PARACUELLOS DE JARAMA	17279	C/ NUESTRA SEÑORA DE BELVIS, 15	MU Poste (Tipo II) (NO PUBLICITARI	08/11/2007	U	11
PARACUELLOS DE JARAMA	17280	AVDA. CIRCUNVALACIÓN, 351 FRENTE C/ N	MU Poste (Tipo II) (NO PUBLICITARI	08/11/2007	U	11
PARACUELLOS DE JARAMA	17281	C/ JUAN PABLO II, 50 ESQ. C/ SANTIAGO A	MU Poste (Tipo II) (NO PUBLICITARI	08/11/2007	U	11
PARACUELLOS DE JARAMA	17284	C/ JUAN PABLO II, 44 CERCA C/ CAMILO JO	MU Poste (Tipo II) (NO PUBLICITARI	08/11/2007	U	11
PARACUELLOS DE JARAMA	17286	C/ JUAN PABLO II, 26 ESQ. C/ GASPAR DE N	MU Poste (Tipo II) (NO PUBLICITARI	08/11/2007	U	11
PARACUELLOS DE JARAMA	17288	AVENIDA CHARCOS	MU Poste (Tipo II) (NO PUBLICITARI	08/11/2007	U	11

Ciudad	Cóg. Parada	Nombre/Dirección	Modelo	Fecha Activo	localiz	ANTIG
PARACUELLOS DE JARAMA	17290	AVENIDA CHARCOS FRENTE C/ RÍO TOROT	MU Poste (Tipo II) (NO PUBLICITARI	08/11/2007	U	11
PARACUELLOS DE JARAMA	17292	AVENIDA CHARCOS ROTONDA PLAZA DE L	MU Poste (Tipo III) (NO PUBLICITARI	08/11/2007	U	11
PARACUELLOS DE JARAMA	17293	AVDA. CIRCUNVALACIÓN, 95 DETRÁS C/ O	MU Poste (Tipo II) (NO PUBLICITARI	08/11/2007	U	11
PARACUELLOS DE JARAMA	17294	AVDA. CIRCUNVALACIÓN, 97	MU Poste (Tipo II) (NO PUBLICITARI	08/11/2007	U	11
LEGANÉS	17300	CALLE PARLA ROTONDA	MU Poste (Tipo II) (NO PUBLICITARI	19/10/2010	C	8
LEGANÉS	17301	C/ RECOMBA ESQ. C/ ARROYO DEL SOTO	MU Poste (Tipo II) (NO PUBLICITARI	22/10/2007	U	11
LEGANÉS	17303	C/ RECOMBA ESQ. C/ ARROYO DEL SOTO	MU Poste (Tipo II) (NO PUBLICITARI	22/10/2007	U	11
POZUELO DE ALARCÓN	17308	C/ RODAJOS, 20 ESQ. C/ HERRERILLO	MU Poste (Tipo II) (NO PUBLICITARI	30/10/2007	U	11
POZUELO DE ALARCÓN	17309	C/ RODAJOS FTE. C/ HERRERILLO	MU Poste (Tipo III) (NO PUBLICITARI	30/10/2007	U	11
MANZANARES EL REAL	17313	C/ MADRID, 15 ESQ. C/ CASTILLO REAL	MU Poste (Tipo III) (NO PUBLICITARI	16/08/2012	C	6
BOALO, EL	17315	CARRETEREA M-610 CERCEDA A SOTO DEL	MU Poste (Tipo II) (NO PUBLICITARI	16/11/2007	C	11
BOALO, EL	17316	C/ CERCEDA A MANZANARES VEGA SAN M	MU Poste (Tipo II) (NO PUBLICITARI	16/11/2007	C	11
SOTO DEL REAL	17318	CARRETERA TORRELAGUNA-EL ESCORIAL, 2	MU Poste (Tipo II) (NO PUBLICITARI	21/11/2007	U	11
GUADALIX DE LA SIERRA	17320	C/ NAVALAFUENTE, 73 FRENTE VIVEROS	MU Poste (Tipo II) (NO PUBLICITARI	21/11/2007	C	11
LEGANÉS	17324	C/ RECOMBA ESQ. CARRETERA M-409	MU Poste (Tipo II) (NO PUBLICITARI	08/11/2007	U	11
TORREJON DE ARDOZ	17326	BASE AÉREA ENTRADA BASE AÉREA	MU Poste (Tipo II) (NO PUBLICITARI	16/11/2007	U	11
BOALO, EL	17327	C/ CERRILO AGUSTÍN, 1 LAS VIÑAS	MU Poste (Tipo II) (NO PUBLICITARI	16/11/2007	C	11
MAJADAHONDA	17330	C/ DOCTOR MARAÑÓN, 51 ESQ. AVDA. GU	MU Poste (Tipo II) (NO PUBLICITARI	27/11/2007	U	11
MAJADAHONDA	17331	C/ DOCTOR MARAÑÓN, 51 ESQ. C/ MIGUE	MU Poste (Tipo III) (NO PUBLICITARI	27/11/2007	U	11
MAJADAHONDA	17332	C/ ANTONIO MACHADO, 2 ESQ. C/ MIGUE	MU Poste (Tipo II) (NO PUBLICITARI	27/11/2007	U	11
MAJADAHONDA	17334	C/ ANTONIO MACHADO, 14 ESQ. C/ GRAN	MU Poste (Tipo II) (NO PUBLICITARI	27/11/2007	U	11
MAJADAHONDA	17336	C/ ARCO DE PONIENTE, 3 ESQ. CARRETERA	MU Poste (Tipo III) (NO PUBLICITARI	27/11/2007	U	11
TORREJON DE ARDOZ	17337	CTRA. LOECHES- HACIENDA	MU Poste (Tipo II) (NO PUBLICITARI	23/05/2014	U	5
BOADILLA DEL MONTE	17345	LOS FRESNOS SUR CERCA CARRETERA BOA	MU Poste (Tipo II) (NO PUBLICITARI	18/12/2007	U	11
BOADILLA DEL MONTE	17347	LOS FRESNOS SUR FRENTE CARRETERA BO	MU Poste (Tipo II) (NO PUBLICITARI	18/12/2007	U	11
BOADILLA DEL MONTE	17348	C/ PLAYA DE RIAZOR, 2 ESQ. C/ PLAYA DE C	MU Poste (Tipo II) (NO PUBLICITARI	10/12/2007	U	11

Ciudad	Cóg. Parada	Nombre/Dirección	Modelo	Fecha Activo	localiz	ANTIG
BOADILLA DEL MONTE	17349	C/ PLAYA DE RIAZOR, 36 FRENTE C/ PLAYA	MU Poste (Tipo II) (NO PUBLICITARIO)	10/12/2007	U	11
BOADILLA DEL MONTE	17350	C/ PLAYA DE GITGES, 11 FRENTE C/ PLAYA	MU Poste (Tipo II) (NO PUBLICITARIO)	10/12/2007	U	11
BOADILLA DEL MONTE	17351	C/ PLYA DE CASTRO-URDIALES, 31 FRENTE	MU Poste (Tipo II) (NO PUBLICITARIO)	10/12/2007	U	11
BOADILLA DEL MONTE	17352	C/ PLAYA DE CASTROURDIALES CERCA ROT	MU Poste (Tipo II) (NO PUBLICITARIO)	10/12/2007	U	11
POZUELO DE ALARCÓN	17368	CALLE VIRGILIO, 19	MU Poste (Tipo II) (NO PUBLICITARIO)	10/02/2011	U	8
POZUELO DE ALARCÓN	17369	CALLE JOSÉ ISBERT, 12. FERNANDO REY	MU Poste (Tipo II) (NO PUBLICITARIO)	02/09/2014	U	4
CADALSO DE LOS VIDRIOS	17379	C/ SAN SEBASTIÁN, 1 ESQ. C/ MALAGA	MU Poste (Tipo II) (NO PUBLICITARIO)	18/12/2007	Z	11
ARROYOMOLINOS	17389	C/ BATRES, 4 FRENTE IGLESIA	MU Poste (Tipo III) (NO PUBLICITARIO)	21/12/2007	U	11
VALDEMORO	17390	C/ GRECIA, 53	MU Poste (Tipo II) (NO PUBLICITARIO)	26/12/2007	U	11
VALDEMORO	17391	C/ HOMERO, 48 ESQ. C/ DELFOS	MU Poste (Tipo II) (NO PUBLICITARIO)	26/12/2007	U	11
VALDEMORO	17392	C/ VIRGILIO, 14 ESQ. C/ ATLÁNTIDA	MU Poste (Tipo II) (NO PUBLICITARIO)	26/12/2007	U	11
VALDEMORO	17393	C/ VIRGILIO, 53 ESQ. C/ TEBAS	MU Poste (Tipo II) (NO PUBLICITARIO)	26/12/2007	U	11
VALDEMORO	17394	C/ VIRGILIO, 14	MU Poste (Tipo II) (NO PUBLICITARIO)	26/12/2007	U	11
GETAFE	17398	C/ CONCHA ESPINA, 4 ANTES C/ MARÍA ZA	MU Poste (Tipo II) (NO PUBLICITARIO)	03/01/2008	U	11
GETAFE	17399	C/ CONCHA ESPINA, 3 ESQ. C/ MARÍA ZAM	MU Poste (Tipo II) (NO PUBLICITARIO)	03/01/2008	U	11
SAN SEBASTIÁN DE LOS REYES	17409	C/ TENERIFE , 18 PASADO C/ ISLA DE LA GC	MU Poste (Tipo II) (NO PUBLICITARIO)	15/02/2008	U	11
SAN SEBASTIÁN DE LOS REYES	17410	C/ JOSÉ HIERO ESQ. C/ MERCE	MU Poste (Tipo II) (NO PUBLICITARIO)	14/02/2008	U	11
SAN SEBASTIÁN DE LOS REYES	17411	C/ JOSÉ HIERO ESQ. C/ JULIO REY PASTOR	MU Poste (Tipo II) (NO PUBLICITARIO)	14/02/2008	U	11
SAN FERNANDO DE HENARES	17419	C/ MADRID, 41 ESQ. C/ AVENIDA DE LA CA	MU Poste (Tipo II) (NO PUBLICITARIO)	21/02/2008	U	11
SAN FERNANDO DE HENARES	17420	C/ MADRID ESQ C/ DE LAS ERAS	MU Poste (Tipo II) (NO PUBLICITARIO)	26/05/2014	U	5
COSLADA	17422	C/ ARGENTINA, 28	MU Poste (Tipo II) (NO PUBLICITARIO)	21/02/2008	U	11
PARLA	17423	CARRETERA ACCESO HOSPITAL PARADA DE	MU Poste (Tipo II) (NO PUBLICITARIO)	19/02/2008	U	11
PARLA	17427	C/ TOLEDO, 36 PLAZA SOLIDARIDAD	MU Poste (Tipo II) (NO PUBLICITARIO)	19/02/2008	U	11
PARLA	17428	C/ TOLEDO ESQ. C/ NARDO	MU Poste (Tipo II) (NO PUBLICITARIO)	19/02/2008	U	11
PARLA	17429	C/ JUAN CARLOS I, 7 ESQ. C/ PABLO CASAL	MU Poste (Tipo II) (NO PUBLICITARIO)	21/02/2008	U	11
PARLA	17432	C/ AMÉRICA, 1 ESQ. C/ URUGUAY	MU Poste (Tipo II) (NO PUBLICITARIO)	19/02/2008	U	11

Ciudad	Cóg. Parada	Nombre/Dirección	Modelo	Fecha Activo	localiz	ANTIG
GETAFE	17435	C/ BECQUEREL ESQ. C/ GLASER	MU Poste (Tipo II) (NO PUBLICITARIO)	04/02/2008	U	11
GETAFE	17437	C/ PERÚ ROTONDA	MU Poste (Tipo II) (NO PUBLICITARIO)	04/02/2008	U	11
GETAFE	17441	C/ SALVADOR ALLENDE ESQ. CALLE IZÍAR B	MU Poste (Tipo III) (NO PUBLICITARIO)	04/02/2008	U	11
GETAFE	17442	C/ SALVADOR ALLENDE ESQ. C/ JAN TIMBE	MU Poste (Tipo II) (NO PUBLICITARIO)	04/02/2008	U	11
GETAFE	17443	PARQUE , 1 ESQ. AVDA. PAUL SABATIER	MU Poste (Tipo II) (NO PUBLICITARIO)	04/02/2008	U	11
GETAFE	17445	C/ TRECE ROSAS	MU Poste (Tipo II) (NO PUBLICITARIO)	04/02/2008	U	11
GETAFE	17446	C/ PAZ	MU Poste (Tipo II) (NO PUBLICITARIO)	05/02/2008	U	11
GETAFE	17447	C/ PAZ ENTRE C/ LUIS ÁLVAREZ Y C/ AMAR	MU Poste (Tipo II) (NO PUBLICITARIO)	05/02/2008	U	11
COSLADA	17450	C/ HONDURAS, 30 ESQ. AVDENIDA DE MAI	MU Poste (Tipo II) (NO PUBLICITARIO)	06/02/2008	U	11
COSLADA	17451	C/ HONDURAS, 30 COMISARÍA	MU Poste (Tipo III) (NO PUBLICITARIO)	06/02/2008	U	11
COSLADA	17452	AVENIDA DE ISABEL TORRES FRENTE PARQ	MU Poste (Tipo II) (NO PUBLICITARIO)	06/02/2008	U	11
SAN FERNANDO DE HENARES	17453	C/ ENRIQUE TIERNO GALVÁN, 3 ESQ. PASE	MU Poste (Tipo II) (NO PUBLICITARIO)	06/02/2008	U	11
ALCOBENDAS	17459	AVENIDA DE LOS PARQUES, 38 ESQ. CAMIN	MU Poste (Tipo III) (NO PUBLICITARIO)	04/02/2008	U	11
ALCOBENDAS	17460	CAMINO DEL ENCINAR, 5 FRENTE URBANIZ	MU Poste (Tipo III) (NO PUBLICITARIO)	12/11/2012	U	6
VELILLA DE SAN ANTONIO	17461	C/ DOCTOR ENRIQUE ALCORTA, 38 ESQ. C/	MU Poste (Tipo III) (NO PUBLICITARIO)	06/02/2008	U	11
GETAFE	17477	C/ ESTACIÓN, 13 ESQ. C/ JOAN FONT	MU Poste (Tipo II) (NO PUBLICITARIO)	14/02/2008	U	11
GETAFE	17478	C/ ESTACIÓN ESQ. C/ TERRADAS	MU Poste (Tipo II) (NO PUBLICITARIO)	14/02/2008	U	11
BOADILLA DEL MONTE	17479	CTRA. MAJADAHONDA. GUARDIA CIVIL	MU Poste (Tipo II) (NO PUBLICITARIO)	06/05/2014	U	5
ALAMO (NAVALCARNERO), EL	17482	C/ VEGAS, 11 ESQ. C/ LOS ÁLAMOS	MU Poste (Tipo III) (NO PUBLICITARIO)	28/02/2008	U	11
ARGANDA DEL REY	17485	C/ VALENCIA JUNTO PARQUE	MU Poste (Tipo II) (NO PUBLICITARIO)	27/02/2008	U	11
ARGANDA DEL REY	17487	C/ VALENCIA FRENTE URB. GRAN HÁBITAT	MU Poste (Tipo II) (NO PUBLICITARIO)	27/02/2008	U	11
ARGANDA DEL REY	17489	RONDA SUR ESQ. C/ SIETE VIENTOS	MU Poste (Tipo II) (NO PUBLICITARIO)	27/02/2008	U	11
MORATA DE TAJUÑA	17493	C/ REAL, 12 ESQ. C/ GENERAL PRIM	MU Poste (Tipo II) (NO PUBLICITARIO)	22/02/2008	T	11
MORATA DE TAJUÑA	17494	C/ REAL, 23 FRENTE C/ GENERAL PRIM	MU Poste (Tipo II) (NO PUBLICITARIO)	10/03/2008	T	11
RIVAS-VACIAMADRID	17495	ENTRADA RIVAS PUEBLO FRENTE METRO	MU Poste (Tipo II) (NO PUBLICITARIO)	28/02/2008	U	11
ARGANDA DEL REY	17496	C/ VALENCIA FRENTE COCHERAS	MU Poste (Tipo II) (NO PUBLICITARIO)	27/02/2008	U	11

Ciudad	Cóg. Parada	Nombre/Dirección	Modelo	Fecha Activo	localiz	ANTIG
VILLALBILLA	17497	CARRETERA M-300 ESQ. C/ ESCOCIA	MU Poste (Tipo II) (NO PUBLICITARIO)	10/04/2008	C	11
GUADARRAMA	17504	C/ SAN JUAN, 1 ROTONDA ENTRADA	MU Poste (Tipo II) (NO PUBLICITARIO)	25/03/2008	Z	11
ARGANDA DEL REY	17507	C/ SAN SEBASTIÁN, 1 PLAZA NICARAGUA	MU Poste (Tipo II) (NO PUBLICITARIO)	18/03/2008	U	11
ARGANDA DEL REY	17508	C/ SAN SEBASTIÁN, 29 CIUDAD DEPORTIVA	MU Poste (Tipo II) (NO PUBLICITARIO)	18/03/2008	U	11
ARGANDA DEL REY	17510	AVENIDA ALCALÁ DE HENARES, 18 ESQ. AV	MU Poste (Tipo II) (NO PUBLICITARIO)	18/03/2008	U	11
ALCOBENDAS	17514	C/ ESTAFETA, 1 ESQ. PLAZA DE LA FUENTE	MU Poste (Tipo III) (NO PUBLICITARIO)	10/04/2008	U	11
ALCOBENDAS	17516	C/ MORALEJA, 1 ESQ. C/ ESTAFETA	MU Poste (Tipo II) (NO PUBLICITARIO)	10/04/2008	U	11
ALCOBENDAS	17518	CAMINO ANCHO, 63 ESQ. PASEO DE LA MA	MU Poste (Tipo III) (NO PUBLICITARIO)	10/04/2008	U	11
ALCOBENDAS	17519	C/ CONDE DE LOS GAITANES, 74	MU Poste (Tipo II) (NO PUBLICITARIO)	10/04/2008	U	11
ALCOBENDAS	17521	CAMINO DEL GOLF, 32 ESQ. CAMINO MESO	MU Poste (Tipo II) (NO PUBLICITARIO)	10/04/2008	U	11
TORRELAGUNA	17522	CARRETERA M-102 ESQ. CAMINO DEL MOL	MU Poste (Tipo III) (NO PUBLICITARIO)	26/03/2008	T	11
TORRELAGUNA	17523	CARRETERA M-103 FRENTE PARQUE CALLE	MU Poste (Tipo II) (NO PUBLICITARIO)	26/03/2008	T	11
CERCEDILLA	17524	C/ FUENFRÍA, 4 CERCA DE C/ DE LAS PRADI	MU Poste (Tipo II) (NO PUBLICITARIO)	07/04/2008	C	11
CERCEDILLA	17526	C/ DEHESA, 33 CERCA DE LA CARRETERA D	MU Poste (Tipo II) (NO PUBLICITARIO)	07/04/2008	C	11
FUENLABRADA (MADRID)	17527	C/ CANARIO, 1 ESQ. CARRETERA A-42	MU Poste (Tipo II) (NO PUBLICITARIO)	24/04/2008	U	11
ARROYOMOLINOS	17529	C/ MEDITERRÁNEO FRENTE C/ BENICARLÓ	MU Poste (Tipo II) (NO PUBLICITARIO)	28/04/2008	U	11
ARROYOMOLINOS	17530	C/ FLORES, 1 ESQ. C/ DE LA ROSA	MU Poste (Tipo II) (NO PUBLICITARIO)	25/04/2008	U	11
ARROYOMOLINOS	17535	C/ BÉLGICA ESQ. C/ FRANCIA	MU Poste (Tipo II) (NO PUBLICITARIO)	25/04/2008	U	11
ARROYOMOLINOS	17536	C/ BÉLGICA ESQ. C/ FRANCIA	MU Poste (Tipo II) (NO PUBLICITARIO)	24/04/2008	U	11
ARROYOMOLINOS	17540	C/ EUROPA FRENTE C/ SAN FERNANDO	MU Poste (Tipo II) (NO PUBLICITARIO)	24/04/2008	U	11
ARROYOMOLINOS	17546	AVENIDA DE EUROPA ESQ. C/ BÉLGICA	MU Poste (Tipo II) (NO PUBLICITARIO)	25/04/2008	U	11
LEGANÉS	17553	C/ EDUARDO TORROJA, 27, ESQ. C/ BELGIC	MU Poste (Tipo III) (NO PUBLICITARIO)	24/04/2008	U	11
TORREJON DE ARDOZ	17554	AVENIDA UNIÓN EUROPEA, 13 ESQ. C/ DIN	MU Poste (Tipo II) (NO PUBLICITARIO)	24/04/2008	U	11
TORREJON DE ARDOZ	17555	AVENIDA UNIÓN EUROPEA, 14 ESQ. C/ GR	MU Poste (Tipo II) (NO PUBLICITARIO)	24/04/2008	U	11
POZUELO DE ALARCÓN	17566	USOC AERONÁUTICA GLORIETA F	MU Poste (Tipo II) (NO PUBLICITARIO)	26/05/2008	U	11
POZUELO DE ALARCÓN	17569	C/ A FRENTE GENÓMICAS DE PLANTAS	MU Poste (Tipo II) (NO PUBLICITARIO)	26/05/2008	U	11

Ciudad	Cóg. Parada	Nombre/Dirección	Modelo	Fecha Activo	localiz	ANTIG
POZUELO DE ALARCÓN	17571	C/ M FRENTE CENTRO DE DOMÓTICA INTE	MU Poste (Tipo II) (NO PUBLICITARI	26/05/2008	U	11
POZUELO DE ALARCÓN	17572	C/ M FRENTE INFORMÁTICA	MU Poste (Tipo II) (NO PUBLICITARI	26/05/2008	U	11
POZUELO DE ALARCÓN	17575	C/ C FRENTE SERVICIOS CENTRALES	MU Poste (Tipo II) (NO PUBLICITARI	26/05/2008	U	11
SOTO DEL REAL	17576	C/ ESCORIAL, 40 FRENTE CENTRO DE SALU	MU Poste (Tipo III) (NO PUBLICITARI	25/04/2008	U	11
SOTO DEL REAL	17577	C/ ESCORIAL, 7 CENTRO DE SALUD	MU Poste (Tipo II) (NO PUBLICITARI	25/04/2008	U	11
COLMENAR DEL ARROYO	17581	C/ SAN ROQUE ESQ. AVENIDA DE CHAPINE	MU Poste (Tipo II) (NO PUBLICITARI	24/04/2008	Z	11
SAN MARTIN DE LA VEGA	17585	C/ NICASIO SEVILLA, 3 ESQ. C/ MANUEL DE	MU Poste (Tipo II) (NO PUBLICITARI	13/05/2008	U	11
SAN MARTIN DE LA VEGA	17586	C/ NICASIO SEVILLA, 18 ESQ. C/ SANTA MA	MU Poste (Tipo II) (NO PUBLICITARI	28/04/2008	U	11
PARLA	17588	C/ ICÍAR BOLLAÍN, 56 ANTES C/ RONDA VIA	MU Poste (Tipo II) (NO PUBLICITARI	22/05/2008	U	11
PARLA	17589	C/ ICÍAR BOLLAÍN ESQ. C/ RONDA VIARIO	MU Poste (Tipo II) (NO PUBLICITARI	22/05/2008	U	11
PARLA	17590	C/ MARÍA ZAMBRANO ESQ. C/ GLADIOLO	MU Poste (Tipo II) (NO PUBLICITARI	23/05/2008	U	11
PARLA	17591	C/ PLANETA SATURNO ESQ. AVDA. SISTEM	MU Poste (Tipo II) (NO PUBLICITARI	23/05/2008	U	11
NAVALCARNERO	17593	C/ ESTRELLA, 13 ESQ. C/ SAN ROQUE	MU Poste (Tipo II) (NO PUBLICITARI	29/05/2008	U	11
NAVALCARNERO	17596	C/ DOÑA MARIANA DE AUSTRIA ESQ. C/ A	MU Poste (Tipo II) (NO PUBLICITARI	29/05/2008	U	11
NAVALCARNERO	17597	C/ DOÑA MARIANA DE AUSTRIA ESQ. C/ FE	MU Poste (Tipo II) (NO PUBLICITARI	29/05/2008	U	11
NAVALCARNERO	17599	C/ DOÑA MARIANA DE AUSTRIA ESQ. C/ CA	MU Poste (Tipo III) (NO PUBLICITARI	29/05/2008	U	11
ALAMO (NAVALCARNERO), EL	17601	C/ MADRID, 8 ESQ. CAMINO DE LA VERILLA	MU Poste (Tipo II) (NO PUBLICITARI	30/05/2008	U	11
ALAMO (NAVALCARNERO), EL	17602	C/ MADRID, 11 ESQ. C/ LA PACHECA	MU Poste (Tipo II) (NO PUBLICITARI	30/05/2008	U	11
ALAMO (NAVALCARNERO), EL	17603	C/ MADRID, 12 ANTES GLORIETA	MU Poste (Tipo II) (NO PUBLICITARI	30/05/2008	U	11
ALAMO (NAVALCARNERO), EL	17604	C/ MADRID, 12 TERMINAL POLÍGONO	MU Poste (Tipo II) (NO PUBLICITARI	30/05/2008	U	11
NAVALCARNERO	17605	C/ DOÑA MARIANA DE AUSTRIA JUNTO PIS	MU Poste (Tipo II) (NO PUBLICITARI	29/05/2008	U	11
ALCORCÓN	17606	C/ LAS INDUSTRIAS, 12 ESQ. C/ POLVORAN	MU Poste (Tipo II) (NO PUBLICITARI	02/06/2008	U	11
COSLADA	17611	AVENIDA DE LA CONSTITUCIÓN ESQ. C/ PU	MU Poste (Tipo II) (NO PUBLICITARI	23/06/2008	U	11
COSLADA	17613	AVENIDA DE LA CONSTITUCIÓN, 3 FRENTE	MU Poste (Tipo II) (NO PUBLICITARI	23/06/2008	U	11
COSLADA	17614	C/ ESPAÑA, 2 COLEGIO	MU Poste (Tipo II) (NO PUBLICITARI	23/06/2008	U	11
COSLADA	17615	C/ ESPAÑA, 8 METRO BARRIO DEL PUERTO	MU Poste (Tipo II) (NO PUBLICITARI	23/06/2008	U	11

Ciudad	Cóg. Parada	Nombre/Dirección	Modelo	Fecha Activo	localiz	ANTIG
COSLADA	17617	C/ SEVILLA, 2 FRENTE C/ DOCTOR FLEMING	MU Poste (Tipo III) (NO PUBLICITARI	23/06/2008	U	11
COSLADA	17620	C/ DOCTOR MARAÑÓN, 3 ANTES AVENIDA	MU Poste (Tipo II) (NO PUBLICITARI	23/06/2008	U	11
COSLADA	17621	C/ DOCTOR MARAÑÓN, 5 ESQ. C/ DOCTOR	MU Poste (Tipo II) (NO PUBLICITARI	23/06/2008	U	11
COSLADA	17626	C/ VIRGEN DE LA CABEZA, 8	MU Poste (Tipo II) (NO PUBLICITARI	23/06/2008	U	11
COSLADA	17628	C/ VIRGEN DE LA CABEZA	MU Poste (Tipo II) (NO PUBLICITARI	23/06/2008	U	11
SAN FERNANDO DE HENARES	17629	C/ ENRIQUE TIERNO GALVÁN, 3 ESQ. AVEN	MU Poste (Tipo II) (NO PUBLICITARI	26/06/2008	U	11
SAN FERNANDO DE HENARES	17630	C/ SIERRA DE GUADARRAMA, 8 PASADO C	MU Poste (Tipo II) (NO PUBLICITARI	26/06/2008	U	11
COSLADA	17631	C/ VIRGEN DE LA CABEZA, 2 PASADO GLOR	MU Poste (Tipo III) (NO PUBLICITARI	24/06/2008	U	11
LEGANÉS	17634	CALLE RECOMBA ESQ. C/ ARROYO DEL SOT	MU Poste (Tipo II) (NO PUBLICITARI	17/06/2008	U	11
LEGANÉS	17635	CALLE RECOMBA ESQ. C/ ARROYO DE VAL	MU Poste (Tipo II) (NO PUBLICITARI	17/06/2008	U	11
SAN FERNANDO DE HENARES	17636	C/ SIERRA DE AYLLÓN PARQUE EMPRESAR	MU Poste (Tipo II) (NO PUBLICITARI	24/06/2008	U	11
OLMEDA DE LAS FUENTES	17641	C/ MAYOR PASADO PUENTE DE PIEDRA	MU Poste (Tipo II) (NO PUBLICITARI	26/06/2008	U	11
OLMEDA DE LAS FUENTES	17642	C/ MAYOR, 69 ANTES DE PUENTE DE PIEDR	MU Poste (Tipo II) (NO PUBLICITARI	26/06/2008	U	11
POZUELO DE ALARCÓN	17646	C/ PEÑALARA, 7	MU Poste (Tipo II) (NO PUBLICITARI	14/07/2008	U	11
POZUELO DE ALARCÓN	17647	C/ PEÑALARA ESQ. C/ GUADARRAMA	MU Poste (Tipo III) (NO PUBLICITARI	14/07/2008	U	11
POZUELO DE ALARCÓN	17650	C/ PEÑALARA PASADO AVENIDA DE NAVAR	MU Poste (Tipo II) (NO PUBLICITARI	14/07/2008	U	11
POZUELO DE ALARCÓN	17651	C/ ENRIQUE GRANADOS PASADO GLORIET	MU Poste (Tipo II) (NO PUBLICITARI	14/07/2008	U	11
POZUELO DE ALARCÓN	17652	C/ JOAQUÍN RODRIGO ESQUINA C/ ISAAC A	MU Poste (Tipo II) (NO PUBLICITARI	14/07/2008	U	11
POZUELO DE ALARCÓN	17653	C/ ISAAC ALBÉNIZ ESQ. C/ JACINTO CABALL	MU Poste (Tipo III) (NO PUBLICITARI	14/07/2008	U	11
POZUELO DE ALARCÓN	17655	C/ BELLAS ARTES ESQ. C/ PINTURA	MU Poste (Tipo II) (NO PUBLICITARI	14/07/2008	U	11
POZUELO DE ALARCÓN	17656	C/ BELLAS ARTES ESQ. C/ PINTURA	MU Poste (Tipo II) (NO PUBLICITARI	15/07/2008	U	11
POZUELO DE ALARCÓN	17657	C/ BELLAS ARTES PASADO C/ EMILIO COLL	MU Poste (Tipo III) (NO PUBLICITARI	15/07/2008	U	11
POZUELO DE ALARCÓN	17658	C/ SAN JOSÉ DE CALASANZ ESQ. AVDA. DE	MU Poste (Tipo III) (NO PUBLICITARI	15/07/2008	U	11
POZUELO DE ALARCÓN	17659	C/ SAN JOSÉ DE CALASANZ ESQ. AVDA. DE	MU Poste (Tipo II) (NO PUBLICITARI	15/07/2008	U	11
POZUELO DE ALARCÓN	17664	C/ ÁNGELES, 6 PASADO PASEO CASA DE CA	MU Poste (Tipo II) (NO PUBLICITARI	15/07/2008	U	11
POZUELO DE ALARCÓN	17665	C/ ÁNGELES ESQ. PASEO DE LA CASA DE CA	MU Poste (Tipo II) (NO PUBLICITARI	15/07/2008	U	11

Ciudad	Cóg. Parada	Nombre/Dirección	Modelo	Fecha Activo	localiz	ANTIG
POZUELO DE ALARCÓN	17666	C/ VALDENIGRALES ANTES AVENIDA DE ES	MU Poste (Tipo II) (NO PUBLICITARI	16/07/2008	U	11
CENICIENTOS	17680	CARRETERA M-525 FRENTE PARAJE DE LA I	MU Poste (Tipo II) (NO PUBLICITARI	09/07/2008	C	11
CENICIENTOS	17681	CARRETERA M-525 ESQ. PARAJE DE LA DEH	MU Poste (Tipo II) (NO PUBLICITARI	09/07/2008	C	11
MAJADAHONDA	17684	C/ MANUEL DE FALLA FRENTE URGENCIAS	MU Poste (Tipo II) (NO PUBLICITARI	16/07/2008	U	11
MAJADAHONDA	17685	C/ MANUEL DE FALLA URGENCIAS HOSPITA	MU Poste (Tipo III) (NO PUBLICITARI	16/07/2008	U	11
POZUELO DE ALARCÓN	17687	C/ GUADARRAMA ESQ. C/ DE LA PEDRIZA	MU Poste (Tipo III) (NO PUBLICITARI	16/07/2008	U	11
SANTA MARIA DE LA ALAMEDA	17692	C/ REALEJOS, 17 ESQ. CARRETERA PUERTO	MU Poste (Tipo II) (NO PUBLICITARI	17/07/2008	C	11
SANTA MARIA DE LA ALAMEDA	17693	C/ HIRUELA, 1 FRENTE CAMINO REALEJOS	MU Poste (Tipo II) (NO PUBLICITARI	17/07/2008	C	11
MAJADAHONDA	17699	C/ NORIAS, 149 PASADO C/ PARQUE	MU Poste (Tipo II) (NO PUBLICITARI	13/08/2008	U	10
MAJADAHONDA	17700	C/ NORIAS ESQUINA C/ PARQUE	MU Poste (Tipo II) (NO PUBLICITARI	13/08/2008	U	10
MAJADAHONDA	17702	C/ PRÍNCIPE DE ASTURIAS ESQ. C/ VALGRA	MU Poste (Tipo II) (NO PUBLICITARI	13/08/2008	U	10
MAJADAHONDA	17705	C/ PRÍNCIPE DE ASTURIAS ESQ. AVDA. JUA	MU Poste (Tipo II) (NO PUBLICITARI	14/08/2008	U	10
MAJADAHONDA	17706	C/ PRÍNCIPE DE ASTURIAS ESQ. AVDA. JUA	MU Poste (Tipo II) (NO PUBLICITARI	14/08/2008	U	10
VILLANUEVA DE PERALES	17712	CARRETERA M-523 ESQ. C/ HERMANOS LO	MU Poste (Tipo II) (NO PUBLICITARI	28/07/2008	T	11
VILLANUEVA DE PERALES	17713	CALLE RAFAELA DE AROCENA, 10 ESQ. CAR	MU Poste (Tipo II) (NO PUBLICITARI	28/07/2008	T	11
VILLANUEVA DE PERALES	17714	CALLE RAFAELA DE AROCENA, 9 ESQ. PASE	MU Poste (Tipo II) (NO PUBLICITARI	28/07/2008	T	11
NUEVO BAZTAN	17718	RONDA HISPANO-AMERICANA, 213 FRENT	MU Poste (Tipo II) (NO PUBLICITARI	04/08/2008	U	10
NUEVO BAZTAN	17719	RONDA HISPANO-AMERICANA, 200 FRENT	MU Poste (Tipo III) (NO PUBLICITARI	04/08/2008	U	10
MAJADAHONDA	17721	C/ MANUEL DE FALLA, 27 ESQ. C/ RUPERT	MU Poste (Tipo II) (NO PUBLICITARI	19/08/2008	U	10
MAJADAHONDA	17724	C/ MANUEL DE FALLA, 29 ESQ. C/ RUPERT	MU Poste (Tipo II) (NO PUBLICITARI	14/08/2008	U	10
POZUELO DE ALARCÓN	17736	C/ CARIDAD, 1 ESQ. C/ ESTACIÓN	MU Poste (Tipo II) (NO PUBLICITARI	11/08/2008	U	10
MAJADAHONDA	17742	AVENIDA DE EUROPA, 2 ESQ. AVENIDA REV	MU Poste (Tipo II) (NO PUBLICITARI	19/08/2008	U	10
COLMENAR DEL ARROYO	17744	CARRETERA M-501, 6,3 CENTRO T.R.S.U.	MU Poste (Tipo II) (NO PUBLICITARI	29/08/2008	C	10
COLMENAR DEL ARROYO	17746	CARRETERA M-501, 6,3 CENTRO T.R.S.U.	MU Poste (Tipo II) (NO PUBLICITARI	29/08/2008	C	10
PARACUELLOS DE JARAMA	17747	C/ PUENTE DE VIVEROS, 11	MU Poste (Tipo II) (NO PUBLICITARI	10/09/2008	U	10
PARACUELLOS DE JARAMA	17748	C/ PUENTE DE VIVEROS, 20	MU Poste (Tipo II) (NO PUBLICITARI	10/09/2008	U	10

Ciudad	Cóg. Parada	Nombre/Dirección	Modelo	Fecha Activo	localiz	ANTIG
PARACUELLOS DE JARAMA	17749	C/ PUENTE DE VIVEROS, 52	MU Poste (Tipo II) (NO PUBLICITARIO)	10/09/2008	U	10
VILLALBILLA	17751	C/ MONFRAGUE, 16	MU Poste (Tipo II) (NO PUBLICITARIO)	10/10/2008	U	10
VILLALBILLA	17752	C/ PARQUES NATURALES ESQ. C/ ARRIBAS	MU Poste (Tipo II) (NO PUBLICITARIO)	10/10/2008	U	10
VILLALBILLA	17753	C/ PARQUES NATURALES JUNTO COLEGIO	MU Poste (Tipo II) (NO PUBLICITARIO)	10/10/2008	U	10
VILLALBILLA	17754	C/ LAGO DE SANABRIA FRENTE COLEGIO	MU Poste (Tipo II) (NO PUBLICITARIO)	09/10/2008	U	10
VILLALBILLA	17757	C/ CORPA ESQ. C/ SIERRA DE LA DEMANDA	MU Poste (Tipo III) (NO PUBLICITARIO)	09/10/2008	U	10
VILLALBILLA	17758	C/ CORPA ESQ. C/ HAYEDO DE MONTEJO	MU Poste (Tipo II) (NO PUBLICITARIO)	09/10/2008	U	10
VILLALBILLA	17759	C/ URBA PASADO C/ PEÑA DE FRANCIA	MU Poste (Tipo II) (NO PUBLICITARIO)	09/10/2008	Z	10
VILLALBILLA	17760	C/ URBA ESQ. C/ PEÑA DE FRANCIA	MU Poste (Tipo II) (NO PUBLICITARIO)	09/10/2008	Z	10
VILLALBILLA	17764	CARRETERA VILLALBILLA-VALDELÁGUILA F	MU Poste (Tipo II) (NO PUBLICITARIO)	10/10/2008	U	10
VILLALBILLA	17765	CARRETERA VILLALBILLA-VALDELÁGUILA JU	MU Poste (Tipo II) (NO PUBLICITARIO)	10/10/2008	U	10
VILLALBILLA	17767	C/ ANTONIO GAUDI ESQ. C/ JAIME FERRÁN	MU Poste (Tipo II) (NO PUBLICITARIO)	13/10/2008	U	10
VILLALBILLA	17770	C/ SORIA, 1 ESQ. C/ BADAJOZ	MU Poste (Tipo II) (NO PUBLICITARIO)	13/10/2008	Z	10
VILLALBILLA	17771	C/ JAEN , 2 ESQ. AVDA. DE MADRID	MU Poste (Tipo II) (NO PUBLICITARIO)	10/10/2008	Z	10
VILLALBILLA	17772	C/ SAN JUAN DEL VISO ESQ. C/ MALLORCA	MU Poste (Tipo II) (NO PUBLICITARIO)	13/10/2008	Z	10
GRIÑON	17775	C/ LA MINA FRENTE RECINTO FERIALES	MU Poste (Tipo II) (NO PUBLICITARIO)	24/09/2008	U	10
GRIÑON	17776	C/ LA MINA JUNTO RECINTO FERIA	MU Poste (Tipo II) (NO PUBLICITARIO)	24/09/2008	U	10
COLMENAR VIEJO	17782	CALLE ESTACIÓN FRENTE C/ DOCTOR TORRE	MU Poste (Tipo II) (NO PUBLICITARIO)	30/09/2008	U	10
NAVALAFUENTE	17792	C/ ERAS DE ABAJO, 1 FRENTE C/ CUATRO C	MU Poste (Tipo II) (NO PUBLICITARIO)	18/03/2009	T	10
ARROYOMOLINOS	17793	AVDA. CASTILLA-LEÓN, 14 ESQ. AVDA. DE I	MU Poste (Tipo II) (NO PUBLICITARIO)	15/10/2008	U	10
SAN FERNANDO DE HENARES	17802	C/ CASTILLA ESQ. C/ DE LA SIERRA DE GATA	MU Poste (Tipo II) (NO PUBLICITARIO)	17/10/2008	U	10
LEGANÉS	17805	C/ ANITA MARTÍNEZ ESQ. C/ AMSTERDAN	MU Poste (Tipo II) (NO PUBLICITARIO)	28/10/2008	U	10
LEGANÉS	17806	C/ ANITA MARTÍNEZ PADASO C/ AMSTERD	MU Poste (Tipo II) (NO PUBLICITARIO)	28/10/2008	U	10
SAN MARTIN DE LA VEGA	17812	C/ ABOGADOS DE ATOCHA ESQ. AVDA. JUA	MU Poste (Tipo II) (NO PUBLICITARIO)	06/11/2008	U	10
SAN MARTIN DE LA VEGA	17813	C/ COMUNIDAD DE MADRID ESQ. C/ AVE N	MU Poste (Tipo II) (NO PUBLICITARIO)	06/11/2008	U	10
SAN MARTIN DE LA VEGA	17814	CALLE ISAAC PERAL ESQ. AVENIDA COMUN	MU Poste (Tipo III) (NO PUBLICITARIO)	06/11/2008	U	10

Ciudad	Cóg. Parada	Nombre/Dirección	Modelo	Fecha Activo	localiz	ANTIG
SAN MARTIN DE LA VEGA	17818	CALLE SAN MARTÍN CALLE PASAJE DE LOS	MU Poste (Tipo III) (NO PUBLICITARI	06/11/2008	U	10
SAN MARTIN DE LA VEGA	17819	C/ SAN MARTÍN FRENTE C/ PASAJE DE LOS	MU Poste (Tipo II) (NO PUBLICITARI	06/11/2008	U	10
SAN MARTIN DE LA VEGA	17825	C/ DOCTOR MANUEL JARABO	MU Poste (Tipo II) (NO PUBLICITARI	06/11/2008	U	10
ARGANDA DEL REY	17827	AVENIDA VALENCIA JUNTO RECINTOS FER	MU Poste (Tipo III) (NO PUBLICITARI	27/10/2008	U	10
ARGANDA DEL REY	17829	AVENIDA VALENCIA FRENTE RECINTOS FER	MU Poste (Tipo II) (NO PUBLICITARI	27/10/2008	U	10
TRES CANTOS	17832	RONDA DE LOS MONTES SEMIESQUINA C/	MU Poste (Tipo II) (NO PUBLICITARI	05/12/2008	U	10
POZUELO DE ALARCÓN	17833	C/ ISAAC ALBÉNIZ ESQ. C/ SANCHIDRIÁN	MU Poste (Tipo III) (NO PUBLICITARI	07/11/2008	U	10
POZUELO DE ALARCÓN	17834	C/ ISAAC ALBÉNIZ ESQ. C/ ENRIQUE GRANA	MU Poste (Tipo III) (NO PUBLICITARI	07/11/2008	U	10
POZUELO DE ALARCÓN	17835	SAN RAFAEL-CARIDAD	MU Poste (Tipo II) (NO PUBLICITARI	02/09/2014	U	4
ESTREMER DE TAJO	17837	ROTONDA ENTRADA CENTRO PENITENCIAI	MU Poste (Tipo II) (NO PUBLICITARI	02/12/2008	U	10
MAJADAHONDA	17839	AVDA. REY JUAN CARLOS I, 12 ESQ. AVDA.	MU Poste (Tipo III) (NO PUBLICITARI	10/12/2008	U	10
MAJADAHONDA	17840	C/ POZUELO, 38 ESQ. AVDA. REY JUAN CAR	MU Poste (Tipo II) (NO PUBLICITARI	10/12/2008	U	10
VELLON, EL	17847	CALLE EL VELLÓN IGLESIA	MU Poste (Tipo III) (NO PUBLICITARI	11/05/2012	T	7
VELLON, EL	17848	CTRA. M-129. EL VELLÓN LA MINA	MU Poste (Tipo III) (NO PUBLICITARI	25/04/2014	T	5
MAJADAHONDA	17851	C/ PABLO PICASSO, 16 ESQ. CARRETERA M	MU Poste (Tipo II) (NO PUBLICITARI	26/02/2009	U	10
GETAFE	17856	CALLE JUAN DE MAIRENA ESQ. CALLE GRA	MU Poste (Tipo II) (NO PUBLICITARI	04/01/2010	U	9
GETAFE	17857	CALLE JUAN DE MAIRENA ESQ. AVDA. FRAN	MU Poste (Tipo II) (NO PUBLICITARI	04/01/2010	U	9
GETAFE	17858	CALLE BETTY WILLIAMS ESQ. AVDA. FRAN	MU Poste (Tipo II) (NO PUBLICITARI	04/01/2010	U	9
GETAFE	17859	CALLE BETTY WILLIAMS ROTONDA	MU Poste (Tipo II) (NO PUBLICITARI	04/01/2010	U	9
GETAFE	17860	AVDA. FRANCISCO CHICO MENDES ESQ. CA	MU Poste (Tipo II) (NO PUBLICITARI	04/01/2010	U	9
GETAFE	17861	AVDA. FRANCISCO CHICO MENDES ESQ. CA	MU Poste (Tipo II) (NO PUBLICITARI	04/01/2010	U	9
GETAFE	17862	CALLE ALBERT CAMUS ESQ. CALLE DE CAB	MU Poste (Tipo II) (NO PUBLICITARI	04/01/2010	U	9
GETAFE	17863	CALLE ALBERT CAMUS ESQ. CALLE EMILY B	MU Poste (Tipo II) (NO PUBLICITARI	04/01/2010	U	9
MÓSTOLES	17873	C/ RÍO EBRO, 28 ESQ. C/ RÍO ODIEL	MU Poste (Tipo II) (NO PUBLICITARI	06/04/2009	U	10
CIEMPOZUELOS	17885	CALLE NOGAL ESQ. C/ DEL NÁLAMO	MU Poste (Tipo II) (NO PUBLICITARI	04/05/2009	U	10
CIEMPOZUELOS	17886	CALLE OLMO ESQ. C/ DEL CEDRO	MU Poste (Tipo II) (NO PUBLICITARI	04/05/2009	U	10

Ciudad	Cóg. Parada	Nombre/Dirección	Modelo	Fecha Activo	localiz	ANTIG
CIEMPOZUELOS	17887	CALLE CUESTAS	MU Poste (Tipo II) (NO PUBLICITARIO)	04/05/2009	U	10
CIEMPOZUELOS	17888	CALLE DE SAN JUAN DE DIOS FRENTE PASE	MU Poste (Tipo II) (NO PUBLICITARIO)	04/05/2009	U	10
CIEMPOZUELOS	17891	CALLE MURILLO ESQ. C/ CAMINO DE PEÑU	MU Poste (Tipo II) (NO PUBLICITARIO)	04/05/2009	U	10
CIEMPOZUELOS	17892	AVDA. DE CIRCUNVALACIÓN ESQ. C/ DE LA	MU Poste (Tipo III) (NO PUBLICITARIO)	04/05/2009	U	10
GETAFE	17895	CALLE FERROCARRIL ESQUINA CALLE GREC	MU Poste (Tipo II) (NO PUBLICITARIO)	05/03/2012	U	7
GETAFE	17897	C/ FERROCARRIL. PINTOR ROSALES	MU Poste (Tipo II) (NO PUBLICITARIO)	15/11/2013	U	5
GETAFE	17898	C/ FERROCARRIL. VILLAVICIOSA	MU Poste (Tipo II) (NO PUBLICITARIO)	15/11/2013	U	5
GETAFE	17901	CALLE FERROCARRIL ESQUINA CALLE TOLE	MU Poste (Tipo II) (NO PUBLICITARIO)	05/03/2012	U	7
ARANJUEZ	17907	AVDA. SANTIAGO RUSIÑOL, 5	MU Poste (Tipo II) (NO PUBLICITARIO)	13/05/2009	U	10
ARANJUEZ	17908	AVDA. SANTIAGO RUSIÑOL, 5	MU Poste (Tipo II) (NO PUBLICITARIO)	13/05/2009	U	10
ALCORCÓN	17910	CALLE ALFREDO NOBEL ESQ. C/ RETAMAS	MU Poste (Tipo II) (NO PUBLICITARIO)	12/05/2009	U	10
ALCORCÓN	17911	CALLE ALFREDO NOBEL ESQ. C/ HAYAS	MU Poste (Tipo II) (NO PUBLICITARIO)	12/05/2009	U	10
ALCORCÓN	17914	CALLE PABLO PICASSO ESQ. C/ MEDITERRA	MU Poste (Tipo II) (NO PUBLICITARIO)	12/05/2009	U	10
ALCORCÓN	17915	CALLE PABLO PICASSO ESQ. C/ ROBLES	MU Poste (Tipo II) (NO PUBLICITARIO)	12/05/2009	U	10
ALCORCÓN	17917	CALLE SAUCES ESQ. C/ HAYAS	MU Poste (Tipo II) (NO PUBLICITARIO)	12/05/2009	U	10
ALCORCÓN	17920	CALLE MEDITERRÁNEO ESQ. C/ VÍCTIMAS D	MU Poste (Tipo II) (NO PUBLICITARIO)	12/05/2009	U	10
MAJADAHONDA	17925	CALLE RUPERTO CHAPÍ ESQ. C/ JOAQUÍN R	MU Poste (Tipo II) (NO PUBLICITARIO)	20/05/2009	U	10
MAJADAHONDA	17926	CALLE RUPERTO CHAPÍ ESQ. AVDA. DE LA C	MU Poste (Tipo II) (NO PUBLICITARIO)	20/05/2009	U	10
NAVALCARNERO	17929	AVDA. DE LA DEHESA ESQ. C/ JARAS	MU Poste (Tipo II) (NO PUBLICITARIO)	21/05/2009	U	10
NAVALCARNERO	17931	AVDA. DE LA DEHESA C/ GANADERÍA	MU Poste (Tipo II) (NO PUBLICITARIO)	21/05/2009	U	10
NAVALCARNERO	17933	AVDA. DE LA DEHESA ESQ. AVDA. MARI-M	MU Poste (Tipo II) (NO PUBLICITARIO)	21/05/2009	U	10
NAVALCARNERO	17934	AVDA. DE LA DEHESA ESQ. AVDA. MARI-M	MU Poste (Tipo III) (NO PUBLICITARIO)	21/05/2009	U	10
NAVALCARNERO	17935	AVDA. DE LA DEHESA ESQ. C/ GANADERÍA	MU Poste (Tipo II) (NO PUBLICITARIO)	21/05/2009	U	10
NAVALCARNERO	17936	AVDA. DE LA DEHESA ESQ. C/ JARAS	MU Poste (Tipo II) (NO PUBLICITARIO)	21/05/2009	U	10
NAVALCARNERO	17937	AVDA. CONSTITUCIÓN, 1 ESQ. C/ BEATAS	MU Poste (Tipo II) (NO PUBLICITARIO)	21/05/2009	U	10
NAVALCARNERO	17938	C/ JACINTO GONZÁLEZ ESQ. PLAZA SEGOVI	MU Poste (Tipo II) (NO PUBLICITARIO)	21/05/2009	U	10

Ciudad	Cóg. Parada	Nombre/Dirección	Modelo	Fecha Activo	localiz	ANTIG
NAVALCARNERO	17939	C/ JACINTO GONZÁLEZ ESQ. CUESTA DEL Á	MU Poste (Tipo II) (NO PUBLICITARI	21/05/2009	U	10
VALDEMORO	17942	CALLE ROSALÍA DE CASTRO ESQ. C/ AMELIA	MU Poste (Tipo II) (NO PUBLICITARI	26/05/2009	U	10
ALCORCÓN	17953	CALLE INSTITUTOS PARQUE FERIA	MU Poste (Tipo II) (NO PUBLICITARI	29/05/2009	U	10
ALCORCÓN	17954	CALLE INSTITUTOS RECINTO FERIA	MU Poste (Tipo III) (NO PUBLICITARI	29/05/2009	U	10
ARGANDA DEL REY	17955	CALLE SAN SEBASTIÁN ESQ. AVDA. DE MAD	MU Poste (Tipo II) (NO PUBLICITARI	03/06/2009	U	10
ARGANDA DEL REY	17958	AVDA. ALCALÁ DE HENARES ESQ. C/ ROSA	MU Poste (Tipo II) (NO PUBLICITARI	03/06/2009	U	10
VALDEMORO	17961	CALLE DALÍ ESQ. C/ RAFAEL	MU Poste (Tipo II) (NO PUBLICITARI	16/06/2009	U	10
POZUELO DE ALARCÓN	17965	AVDA. DE HÚMERA GLORIETA	MU Poste (Tipo II) (NO PUBLICITARI	14/07/2009	U	10
COLMENAR VIEJO	17968	PASEO MAGDALENA ESQ. CARRETERA DE H	MU Poste (Tipo III) (NO PUBLICITARI	14/07/2009	U	10
POZUELO DE ALARCÓN	17972	CALLE COMUNIDAD DE MADRID, 10 ESQ. C	MU Poste (Tipo II) (NO PUBLICITARI	29/07/2009	U	10
PEDREZUELA	17974	CARRETERA A-1. GLORIETA ACCESO A EL V	MU Poste (Tipo III) (NO PUBLICITARI	03/04/2014	C	5
MOLAR, EL (MADRID)	17975	CARRETERA A-1 NUEVO ACCESO A EL MOL	MU Poste (Tipo III) (NO PUBLICITARI	25/08/2009	C	9
ARGANDA DEL REY	17981	CALLE SUR	MU Poste (Tipo III) (NO PUBLICITARI	14/09/2009	U	9
ARGANDA DEL REY	17982	CALLE SUR	MU Poste (Tipo III) (NO PUBLICITARI	14/09/2009	U	9
BOADILLA DEL MONTE	17983	AVDA. ISABEL DE FARNESIO, 33 ESQ. PASE	MU Poste (Tipo II) (NO PUBLICITARI	09/12/2009	U	9
ROZAS DE MADRID (LAS)	17987	CALLE AZALEA ESQ. CALLE LAUREL	MU Poste (Tipo III) (NO PUBLICITARI	09/10/2009	U	9
ROZAS DE MADRID (LAS)	17988	CALLE LAUREL	MU Poste (Tipo III) (NO PUBLICITARI	09/10/2009	U	9
ROZAS DE MADRID (LAS)	17989	CALLE ACANTO ESQ. CALLE TULIPÁN	MU Poste (Tipo III) (NO PUBLICITARI	09/10/2009	U	9
ROZAS DE MADRID (LAS)	17990	CALLE ACANTO ESQ. CALLE TULIPÁN	MU Poste (Tipo III) (NO PUBLICITARI	09/10/2009	U	9
RASCAFRIA	17995	AVENIDA DEL PAULAR FRENTE CALLE ALTA	MU Poste (Tipo III) (NO PUBLICITARI	25/11/2009	T	9
RASCAFRIA	17996	AVENIDA DEL PAULAR ESQ. CALLE ALTA	MU Poste (Tipo III) (NO PUBLICITARI	25/11/2009	T	9
RASCAFRIA	17997	CARRETERA M-604 ESQ. CAMINO DE LOS B	MU Poste (Tipo III) (NO PUBLICITARI	25/11/2009	C	9
GETAFE	17998	CARRETERA A-42 CONCESIONARIOS	MU Poste (Tipo III) (NO PUBLICITARI	20/10/2009	C	9
FUENTE EL SAZ DE JARAMA	17999	CALLE ALGETE ESQ. CARRETERA ALAPARD	MU Poste (Tipo III) (NO PUBLICITARI	25/11/2009	T	9
FUENTE EL SAZ DE JARAMA	18000	CALLE ALGETE ESQ. CALLE SAN ROQUE	MU Poste (Tipo III) (NO PUBLICITARI	25/11/2009	T	9
CUBAS DE LA SAGRA	18001	CALLE HISPANIDAD ESQ. CALLE HUMANES	MU Poste (Tipo III) (NO PUBLICITARI	20/10/2009	U	9

Ciudad	Cóg. Parada	Nombre/Dirección	Modelo	Fecha Activo	localiz	ANTIG
CUBAS DE LA SAGRA	18002	CALLE HISPANIDAD ESQ. CALLE HUMANES	MU Poste (Tipo III) (NO PUBLICITAR	20/10/2009	U	9
ROZAS DE MADRID (LAS)	18010	CALLE GERIFALTE ESQ. CALLE BORNI	MU Poste (Tipo III) (NO PUBLICITAR	21/10/2009	U	9
ROZAS DE MADRID (LAS)	18011	CALLE GERIFALTE ESQ. CALLE MILOCA	MU Poste (Tipo III) (NO PUBLICITAR	21/10/2009	U	9
PARLA	18052	AVENIDA ISAAC PERAL ESQ. BULEVAR JOH	MU Poste (Tipo III) (NO PUBLICITAR	24/11/2009	U	9
PARLA	18054	AVENIDA TORRES QUEVEDO JUNTO PARLA	MU Poste (Tipo III) (NO PUBLICITAR	24/11/2009	U	9
PARLA	18056	AVENIDA BLASCO DE GARAY ESQ. AVENIDA	MU Poste (Tipo III) (NO PUBLICITAR	24/11/2009	U	9
MAJADAHONDA	18058	AVDA. DOCTOR MARAÑÓN, 31	MU Poste (Tipo III) (NO PUBLICITAR	29/10/2009	U	9
MAJADAHONDA	18070	CALLE FRAGATA ESQ. CALLE BERGATÍN	MU Poste (Tipo III) (NO PUBLICITAR	02/11/2009	U	9
MÓSTOLES	18079	PASEO ARROYOMOLINOS, 50 ESQ. CALLE G	MU Poste (Tipo III) (NO PUBLICITAR	17/11/2009	U	9
MORALZARZAL	18082	CARRETERA M-615 ESQ. CALLE ARROYO G	MU Poste (Tipo III) (NO PUBLICITAR	30/11/2009	U	9
ARANJUEZ	18085	CALLE JACINTO GUERRERO ESQ. CARRETER	MU Poste (Tipo III) (NO PUBLICITAR	04/12/2009	U	9
ARANJUEZ	18086	CALLE JACINTO GUERRERO ESQ. CALLE JOA	MU Poste (Tipo III) (NO PUBLICITAR	04/12/2009	U	9
TORREJON DE ARDOZ	18089	CALLE SOLANA ESQ. CALLE CIRCUNVALACI	MU Poste (Tipo III) (NO PUBLICITAR	14/12/2009	U	9
TORREJON DE ARDOZ	18090	CALLE SOLANA ESQ. CALLE CIRCUNVALACI	MU Poste (Tipo III) (NO PUBLICITAR	14/12/2009	U	9
COLMENAR VIEJO	18096	AVENIDA JUAN PABLO II ESQ. CALLE AGAP	MU Poste (Tipo III) (NO PUBLICITAR	16/02/2010	U	9
COLMENAR VIEJO	18097	AVENIDA JUAN PABLO II ESQ. CALLE AGAP	MU Poste (Tipo III) (NO PUBLICITAR	16/02/2010	U	9
COLMENAR VIEJO	18098	AVENIDA JUAN PABLO II ESQ. CALLE TALG	MU Poste (Tipo III) (NO PUBLICITAR	16/02/2010	U	9
COLMENAR VIEJO	18099	AVENIDA JUAN PABLO II ESQ. CALLE TALG	MU Poste (Tipo III) (NO PUBLICITAR	16/02/2010	U	9
COLMENAR VIEJO	18106	RONDA DE CIRCUNVALACIÓN ESQ. PASEO	MU Poste (Tipo III) (NO PUBLICITAR	18/02/2010	T	9
LOECHES	18116	CARRETERA M-206 CARRETERA TORREJÓN	MU Poste (Tipo III) (NO PUBLICITAR	18/02/2010	C	9
CHINCHON	18117	CARRETERA TITULCIA-CIEMPOZUELOS	MU Poste (Tipo III) (NO PUBLICITAR	07/06/2010	C	9
CHINCHON	18118	CARRETERA TITULCIA-CIEMPOZUELOS	MU Poste (Tipo III) (NO PUBLICITAR	07/06/2010	C	9
CHINCHON	18120	CARRETERA TITULCIA-CIEMPOZUELOS	MU Poste (Tipo III) (NO PUBLICITAR	07/06/2010	C	9
CHINCHON	18121	CARRETERA TITULCIA-CIEMPOZUELOS	MU Poste (Tipo III) (NO PUBLICITAR	07/06/2010	C	9
ZARZALEJO	18122	CARRETERA M-533 PUERTO CRUZ VERDE	MU Poste (Tipo III) (NO PUBLICITAR	27/07/2010	C	9
ZARZALEJO	18123	CARRETERA M-533 PUERTO CRUZ VERDE	MU Poste (Tipo II) (NO PUBLICITAR	27/07/2010	C	9

Ciudad	Cóg. Parada	Nombre/Dirección	Modelo	Fecha Activo	localiz	ANTIG
ROBLEDO DE CHAVELA	18124	CARRETERA M-512 EL ESCORIAL	MU Poste (Tipo III) (NO PUBLICITAR	27/07/2010	C	9
PARLA	18126	CALLE BARTOLOMÉ HURTADO ESQ. AVENI	MU Poste (Tipo II) (NO PUBLICITAR	22/03/2010	U	9
PARLA	18127	CALLE BARTOLOMÉ HURTADO ESQ. CALLE	MU Poste (Tipo II) (NO PUBLICITAR	22/03/2010	U	9
PARLA	18128	CALLE MARÍA ZAMBRANO ESQ. CALLE ICIA	MU Poste (Tipo II) (NO PUBLICITAR	22/03/2010	U	9
BOADILLA DEL MONTE	18130	CALLE PLAYA DE FORMENTOR ESQ. CALLE	MU Poste (Tipo II) (NO PUBLICITAR	24/03/2010	U	9
BOADILLA DEL MONTE	18131	CALLE PLAYA DE FORMENTOR ESQ. CALLE	MU Poste (Tipo III) (NO PUBLICITAR	24/03/2010	U	9
CUBAS DE LA SAGRA	18132	CAMINO DE BATRES ESQ. CALLE GUINDO	MU Poste (Tipo III) (NO PUBLICITAR	16/06/2010	U	9
CUBAS DE LA SAGRA	18133	CAMINO DE BATRES ESQ. CALLE PICO DEL	MU Poste (Tipo III) (NO PUBLICITAR	16/06/2010	U	9
CUBAS DE LA SAGRA	18134	CAMINO DE BATRES ESQ. CALLE MIMBRES	MU Poste (Tipo III) (NO PUBLICITAR	16/06/2010	U	9
CUBAS DE LA SAGRA	18135	CAMINO DE BATRES ESQ. CALLE MIMBRES	MU Poste (Tipo III) (NO PUBLICITAR	16/06/2010	U	9
VALDEMORILLO	18139	C/ DE LAS ERAS CERRADAS, ESQ. C/ PAZ	MU Poste (Tipo III) (NO PUBLICITAR	04/11/2013	U	5
TORREJON DE ARDOZ	18142	AVENIDA DE LAS ESTACIONES	MU Poste (Tipo III) (NO PUBLICITAR	07/04/2010	U	9
TORREJON DE ARDOZ	18144	CALLE MEJORADA ESQ. AVENIDA DE LAS ES	MU Poste (Tipo II) (NO PUBLICITAR	07/04/2010	U	9
SAN FERNANDO DE HENARES	18145	AVENIDA DE LA ASTRONOMÍA ESQ. CALLE	MU Poste (Tipo II) (NO PUBLICITAR	07/04/2010	U	9
TORREJON DE ARDOZ	18146	AVENIDA DE LAS ESTACIONES ESQ. CALLE I	MU Poste (Tipo III) (NO PUBLICITAR	07/04/2010	U	9
MÓSTOLES	18148	CALLE ECHEGARAY, 1 ESQ. CALLE GOYA	MU Poste (Tipo III) (NO PUBLICITAR	07/04/2010	U	9
TORRELODONES	18149	AVENIDA DEL HITO ESQ. CALLE DEL FONDO	MU Poste (Tipo III) (NO PUBLICITAR	20/04/2010	U	9
ALAMEDA DEL VALLE	18150	CALLE GRANDE ESQ. CARRETERA A NAVAC	MU Poste (Tipo III) (NO PUBLICITAR	15/04/2010	C	9
ALAMEDA DEL VALLE	18151	CALLE GRANDE	MU Poste (Tipo III) (NO PUBLICITAR	15/04/2010	C	9
ROZAS DE MADRID (LAS)	18155	CALLE PRIMAVERA ESQ. CALLE PONIENTE	MU Poste (Tipo III) (NO PUBLICITAR	16/04/2010	U	9
PERALES DE TAJUÑA	18158	CALLE MAYOR ALTA ESQ. CAMINO DE LA R	MU Poste (Tipo III) (NO PUBLICITAR	30/04/2010	U	9
PERALES DE TAJUÑA	18159	CALLE MAYOR ALTA ESQ. CAMINO DE LA R	MU Poste (Tipo III) (NO PUBLICITAR	30/04/2010	U	9
VILLANUEVA DE LA CAÑADA	18160	CALLE RIOJA ESQ. AVENIDA DE LA DEHESA	MU Poste (Tipo III) (NO PUBLICITAR	12/04/2010	U	9
VILLANUEVA DE LA CAÑADA	18162	CALLE RIOJA JUNTO COLEGIO	MU Poste (Tipo III) (NO PUBLICITAR	12/04/2010	U	9
VILLANUEVA DE LA CAÑADA	18164	CALLE RIOJA ESQ. CALLE COMUNIDAD VAL	MU Poste (Tipo III) (NO PUBLICITAR	12/04/2010	U	9
VILLANUEVA DE LA CAÑADA	18165	CALLE RIOJA ESQ. CALLE COMUNIDAD VAL	MU Poste (Tipo III) (NO PUBLICITAR	12/04/2010	U	9

Ciudad	Cóg. Parada	Nombre/Dirección	Modelo	Fecha Activo	localiz	ANTIG
GETAFE	18173	AVENIDA DE LA PAZ ESQ. AVENIDA DE CHILLAN	MU Poste (Tipo III) (NO PUBLICITAR)	19/05/2010	U	9
ALCOBENDAS	18175	CALLE FELICIDAD ESQ. CALLE HECHIZO	MU Poste (Tipo III) (NO PUBLICITAR)	20/05/2010	U	9
ALCOBENDAS	18176	CALLE FANTASÍA ESQ. AVDA. MAGIA	MU Poste (Tipo III) (NO PUBLICITAR)	21/05/2010	U	9
ALCOBENDAS	18177	CALLE FANTASÍA ESQ. AVDA. MAGIA	MU Poste (Tipo III) (NO PUBLICITAR)	21/05/2010	U	9
CHINCHON	18178	CARRETERA DE MADRID	MU Poste (Tipo III) (NO PUBLICITAR)	07/06/2010	T	9
CHINCHON	18179	CARRETERA DE MADRID ESQ. CALLE SEGOVIA	MU Poste (Tipo III) (NO PUBLICITAR)	07/06/2010	T	9
BUSTARVIEJO	18181	CARRETERA DE MIRAFLORES FRENTE FUENFERRADA	MU Poste (Tipo III) (NO PUBLICITAR)	08/06/2010	C	9
BUSTARVIEJO	18182	CARRETERA DE VALDEMANCO FRENTE URDULIZA	MU Poste (Tipo III) (NO PUBLICITAR)	08/06/2010	C	9
VALDEMANCO	18183	CARRETERA M-610 LA CABRERA	MU Poste (Tipo III) (NO PUBLICITAR)	08/06/2010	C	9
VALDEMANCO	18184	CARRETERA M-610 ESQ. CALLE EL LINAREJO	MU Poste (Tipo III) (NO PUBLICITAR)	08/06/2010	U	9
CABRERA, LA (MADRID)	18185	CARRETERA M-610 PARAJE DE LA CABRERA	MU Poste (Tipo III) (NO PUBLICITAR)	08/06/2010	C	9
CABRERA, LA (MADRID)	18186	CARRETERA M-610 PARAJE DEL ROBLE	MU Poste (Tipo III) (NO PUBLICITAR)	08/06/2010	C	9
NAVALCARNERO	18187	AVENIDA VICTIMAS DEL TERRORISMO ESQ. CALLE DE LA VIGILANCIA	MU Poste (Tipo III) (NO PUBLICITAR)	26/05/2010	U	9
NAVALCARNERO	18188	AVENIDA VICTIMAS DEL TERRORISMO ESQ. CALLE DE LA VIGILANCIA	MU Poste (Tipo III) (NO PUBLICITAR)	26/05/2010	U	9
NAVALCARNERO	18189	AVENIDA VICTIMAS DEL TERRORISMO JUNTA A LA VIGILANCIA	MU Poste (Tipo III) (NO PUBLICITAR)	26/05/2010	U	9
NAVARREDONDA (BUITRAGO)	18191	CARRETERA M-634	MU Poste (Tipo III) (NO PUBLICITAR)	21/07/2010	C	9
NAVARREDONDA (BUITRAGO)	18192	CARRETERA M-634	MU Poste (Tipo III) (NO PUBLICITAR)	21/07/2010	C	9
ACEBEDA, LA	18193	CTRA. M-978 PARAJE ROYUELO	MU Poste (Tipo III) (NO PUBLICITAR)	25/04/2014	U	5
ACEBEDA, LA	18194	CTRA M-978 PARAJE DEL ROYUELO	MU Poste (Tipo II) (NO PUBLICITAR)	25/04/2014	U	5
PUENTES VIEJAS	18195	CARRETERA M-135 AVENIDA DEL VILLAR	MU Poste (Tipo III) (NO PUBLICITAR)	21/07/2010	C	9
PUENTES VIEJAS	18196	CARRETERA M-135 AVENIDA DEL VILLAR	MU Poste (Tipo III) (NO PUBLICITAR)	21/07/2010	C	9
PUENTES VIEJAS	18197	AVENIDA DEL VILLAR IGLESIA	MU Poste (Tipo III) (NO PUBLICITAR)	21/07/2010	T	9
PUENTES VIEJAS	18198	AVENIDA DEL VILLAR IGLESIA	MU Poste (Tipo III) (NO PUBLICITAR)	21/07/2010	T	9
GARGANTA DE LOS MONTES	18199	CARRETERA M-969 CABEZADAS	MU Poste (Tipo III) (NO PUBLICITAR)	22/07/2010	C	9
GARGANTA DE LOS MONTES	18200	CARRETERA M-969 CABEZADAS	MU Poste (Tipo II) (NO PUBLICITAR)	22/07/2010	C	9
LOZOYUELA-NAVAS-SIETEIGLESIAS	18201	CARRETERA M-135	MU Poste (Tipo III) (NO PUBLICITAR)	22/07/2010	C	9

Ciudad	Cóg. Parada	Nombre/Dirección	Modelo	Fecha Activo	localiz	ANTIG
LOZOYUELA-NAVAS-SIETEIGLESIAS	18202	CARRETERA M-135	MU Poste (Tipo III) (NO PUBLICITAR	22/07/2010	C	9
ROBLEDILLO DE LA JARA	18203	CARRETERA M-127 CASA	MU Poste (Tipo III) (NO PUBLICITAR	22/07/2010	C	9
CERCEDILLA	18206	CARRETERA M-601 ESTACIÓN	MU Poste (Tipo II) (NO PUBLICITAR	06/07/2010	C	9
CERCEDILLA	18207	CARRETERA M-601 ESTACIÓN	MU Poste (Tipo II) (NO PUBLICITAR	06/07/2010	C	9
SANTA MARIA DE LA ALAMEDA	18208	CARRETERA M-505 URB. UMBRÍA LOS GAL	MU Poste (Tipo III) (NO PUBLICITAR	23/07/2010	U	9
SANTA MARIA DE LA ALAMEDA	18209	CARRETERA M-505 URB. UMBRÍA LOS GAL	MU Poste (Tipo III) (NO PUBLICITAR	23/07/2010	U	9
ZARZALEJO	18210	CARRETERA M-533 ACCESO PISCINA	MU Poste (Tipo III) (NO PUBLICITAR	23/07/2010	C	9
ZARZALEJO	18211	CARRETERA M-533 ACCESO PISCINA	MU Poste (Tipo III) (NO PUBLICITAR	23/07/2010	C	9
VILLANUEVA DE LA CAÑADA	18216	CARRETERA M-521 ESQ. CAMINO CAUDAL	MU Poste (Tipo III) (NO PUBLICITAR	22/07/2010	C	9
VILLANUEVA DE LA CAÑADA	18217	CARRETERA M-521 ESQ. CAMINO CAUDAL	MU Poste (Tipo III) (NO PUBLICITAR	22/07/2010	C	9
BOADILLA DEL MONTE	18218	CARRETERA M-513 VIVERO	MU Poste (Tipo III) (NO PUBLICITAR	22/07/2010	C	9
SEVILLA LA NUEVA	18222	CARRETERA M-523 CUERDA DEL SOL	MU Poste (Tipo III) (NO PUBLICITAR	22/07/2010	C	9
VILLA DEL PRADO	18231	CARRETERA M-952 PALOMA	MU Poste (Tipo III) (NO PUBLICITAR	30/07/2010	T	9
VILLAREJO DE SALVANES	18234	CARRETERA M-321 CAMINO VILLAMANRICO	MU Poste (Tipo III) (NO PUBLICITAR	22/07/2010	C	9
VILLAREJO DE SALVANES	18235	CARRETERA M-321 CAMINO VILLAMANRICO	MU Poste (Tipo III) (NO PUBLICITAR	22/07/2010	C	9
GALAPAGAR	18236	CAMINO DE EL ESCORIAL ESQ. CALLE SEGO	MU Poste (Tipo II) (NO PUBLICITAR	12/07/2010	U	9
GALAPAGAR	18237	CAMINO DE EL ESCORIAL ESQ. CALLE CIUD	MU Poste (Tipo II) (NO PUBLICITAR	12/07/2010	U	9
SAN MARTIN DE LA VEGA	18241	AVENIDA DOCE DE OCTUBRE ESQ. CALLE R	MU Poste (Tipo III) (NO PUBLICITAR	06/08/2010	U	8
SAN MARTIN DE LA VEGA	18242	AVENIDA COMUNIDAD DE MADRID ESQ. C	MU Poste (Tipo III) (NO PUBLICITAR	06/08/2010	U	8
SAN MARTIN DE LA VEGA	18243	CALLE FUENTE ESQ. CALLE SAN MARCO	MU Poste (Tipo III) (NO PUBLICITAR	06/08/2010	U	8
SAN MARTIN DE LA VEGA	18244	AVENIDA COMUNIDAD DE MADRID PISCIN	MU Poste (Tipo III) (NO PUBLICITAR	06/08/2010	U	8
SANTA MARIA DE LA ALAMEDA	18251	CARRETERA M-535 CRUCE LA HOYA	MU Poste (Tipo III) (NO PUBLICITAR	28/07/2010	C	9
SANTA MARIA DE LA ALAMEDA	18252	CARRETERA M-535 CRUCE LA HOYA	MU Poste (Tipo III) (NO PUBLICITAR	28/07/2010	C	9
VILLA DEL PRADO	18253	AVENIDA DEL HOSPITAL HOSPITAL	MU Poste (Tipo III) (NO PUBLICITAR	30/07/2010	T	9
PARACUELLOS DE JARAMA	18254	AVENIDA PUENTE DE LOS VIVEROS, 37 ESC	MU Poste (Tipo III) (NO PUBLICITAR	27/08/2010	U	8
HOYO DE MANZANARES	18258	CARRETERA A COLMENAR VIEJO	MU Poste (Tipo III) (NO PUBLICITAR	17/09/2010	C	8

Ciudad	Cóg. Parada	Nombre/Dirección	Modelo	Fecha Activo	localiz	ANTIG
ROZAS DE MADRID (LAS)	18265	CALLE ZAMORA ESQ. CALLE SAN JOSÉ DEL	MU Poste (Tipo III) (NO PUBLICITAR	04/11/2010	U	8
ROZAS DE MADRID (LAS)	18267	AVENIDA DE SAN JOSÉ DE PEDROSILLO ESQ	MU Poste (Tipo III) (NO PUBLICITAR	28/09/2010	U	8
ROZAS DE MADRID (LAS)	18268	AVENIDA CASTILLA ESQ. CALLE JUAN DE M	MU Poste (Tipo III) (NO PUBLICITAR	28/09/2010	U	8
LOECHES	18269	AVENIDA DE EUROPA ESQ. CALLE PRAGA	MU Poste (Tipo III) (NO PUBLICITAR	06/10/2010	Z	8
ALCORCÓN	18271	AVENIDA DE MONTEPRÍNCIPE ANTES GLOB	MU Poste (Tipo III) (NO PUBLICITAR	22/09/2010	U	8
ARGANDA DEL REY	18273	CALLE TOMÁS EDISÓN POLÍGONO INDUST	MU Poste (Tipo III) (NO PUBLICITAR	24/09/2010	U	8
LOECHES	18279	AVENIDA DE EUROPA ESQ. CALLE DUBLÍN	MU Poste (Tipo II) (NO PUBLICITAR	06/10/2010	U	8
BOADILLA DEL MONTE	18281	AVENIDA DE CANTABRIA JUNTO ML CANTA	MU Poste (Tipo III) (NO PUBLICITAR	21/10/2010	U	8
BOADILLA DEL MONTE	18282	AVENIDA DE CANTABRIA FRENTE ML CANT	MU Poste (Tipo III) (NO PUBLICITAR	21/10/2010	U	8
POZUELO DE ALARCÓN	18284	CALLE LUIS BÉJAR INTERIOR TUNEL	MU Poste (Tipo III) (NO PUBLICITAR	17/11/2010	U	8
VILLANUEVA DE LA CAÑADA	18285	CALLE CASTILLO DE ANTEQUERA ESQ. CALI	MU Poste (Tipo III) (NO PUBLICITAR	29/10/2010	U	8
MORALEJA DE ENMEDIO	18286	CALLE MIRASIERRA ESQ. CALLE EL ESCORIA	MU Poste (Tipo III) (NO PUBLICITAR	11/11/2010	U	8
CENICIENTOS	18288	PLAZA DE LOS CAÑOS	MU Poste (Tipo III) (NO PUBLICITAR	18/11/2010	T	8
CENICIENTOS	18289	PLAZA DE LOS CAÑOS	MU Poste (Tipo III) (NO PUBLICITAR	18/11/2010	T	8
ARROYOMOLINOS	18292	CALLE PUERTO DE NAVACERRADA CABECE	MU Poste (Tipo III) (NO PUBLICITAR	19/11/2010	U	8
LEGANÉS	18293	AVENIDA REINA SOFIA BIBLIOTECA	MU Poste (Tipo III) (NO PUBLICITAR	10/01/2011	U	8
LEGANÉS	18294	AVENIDA REINA SOFIA ESQ. CALLE TERESA	MU Poste (Tipo III) (NO PUBLICITAR	10/01/2011	U	8
LEGANÉS	18295	AVENIDA REINA SOFIA ESQ. CALLE CLARA J	MU Poste (Tipo III) (NO PUBLICITAR	10/01/2011	U	8
LEGANÉS	18296	AVENIDA REINA SOFIA ESQ. CALLE CLARA J	MU Poste (Tipo III) (NO PUBLICITAR	10/01/2011	U	8
LEGANÉS	18297	CALLE NUEVA CENTRO COMERCIAL	MU Poste (Tipo III) (NO PUBLICITAR	10/01/2011	U	8
LEGANÉS	18298	CALLE NUEVA ESQ. CARRETERA M-421	MU Poste (Tipo III) (NO PUBLICITAR	10/01/2011	U	8
LEGANÉS	18299	PASEO DE LA ERMITA TANATORIO	MU Poste (Tipo III) (NO PUBLICITAR	10/01/2011	U	8
LEGANÉS	18300	PASEO DE LA ERMITA ESQ. CALLE MINERÍA	MU Poste (Tipo III) (NO PUBLICITAR	10/01/2011	U	8
LEGANÉS	18301	AVENIDA JUAN XXIII ESQ. CALLE REPÚBLIC	MU Poste (Tipo III) (NO PUBLICITAR	03/01/2011	U	8
LEGANÉS	18302	AVENIDA JUAN XXIII ESQ. CALLE HAITÍ	MU Poste (Tipo III) (NO PUBLICITAR	03/01/2011	U	8
LEGANÉS	18303	AVENIDA JUAN XXIII ESQ. CALLE BOLIVIA	MU Poste (Tipo III) (NO PUBLICITAR	03/01/2011	U	8

Ciudad	Cóg. Parada	Nombre/Dirección	Modelo	Fecha Activo	localiz	ANTIG
LEGANÉS	18305	CALLE ENCINA SAN NICASIO	MU Poste (Tipo III) (NO PUBLICITAR	03/01/2011	U	8
LEGANÉS	18306	CALLE ENCINA ESQ. CALLE PALMERA	MU Poste (Tipo III) (NO PUBLICITAR	03/01/2011	U	8
LEGANÉS	18307	CALLE ENCINA ESQ. CALLE PALMERA	MU Poste (Tipo III) (NO PUBLICITAR	03/01/2011	U	8
LEGANÉS	18309	CALLE RÍO SENA ESQ. CALLE GUADIANA	MU Poste (Tipo III) (NO PUBLICITAR	10/01/2011	U	8
LEGANÉS	18310	AVENIDA DOCTOR MENDIGUCHÍA CARRICH	MU Poste (Tipo III) (NO PUBLICITAR	03/01/2011	U	8
LEGANÉS	18311	CALLE CANTABRIA ESQ. CALLE ARAGÓN	MU Poste (Tipo III) (NO PUBLICITAR	03/01/2011	U	8
LEGANÉS	18312	CALLE CANTABRIA ESQ. CALLE ARAGÓN	MU Poste (Tipo III) (NO PUBLICITAR	03/01/2011	U	8
LEGANÉS	18319	CALLE GRANADA ESQ. CARRETERA M-406	MU Poste (Tipo III) (NO PUBLICITAR	04/01/2011	U	8
LEGANÉS	18320	CALLE GRANADA ESQ. CARRETERA M-407	MU Poste (Tipo III) (NO PUBLICITAR	04/01/2011	U	8
LEGANÉS	18322	CALLE ZAMORA ESQ. CALLE CÓRDOBA	MU Poste (Tipo III) (NO PUBLICITAR	05/01/2011	U	8
LEGANÉS	18324	CALLE PONTEVEDRA ESQ. CALLE HUELVA	MU Poste (Tipo III) (NO PUBLICITAR	05/01/2011	U	8
LEGANÉS	18325	CALLE JULIO PALACIOS ESQ. AVENIDA SEVE	MU Poste (Tipo III) (NO PUBLICITAR	05/01/2011	U	8
LEGANÉS	18326	CALLE JULIO PALACIOS ESQ. AVENIDA SEVE	MU Poste (Tipo III) (NO PUBLICITAR	05/01/2011	U	8
LEGANÉS	18327	CALLE JULIO PALACIOS	MU Poste (Tipo III) (NO PUBLICITAR	05/01/2011	U	8
LEGANÉS	18328	CALLE JULIO PALACIOS	MU Poste (Tipo III) (NO PUBLICITAR	05/01/2011	U	8
LEGANÉS	18329	CALLE TORRES QUEVEDO ESQ. AVDA. REY	MU Poste (Tipo III) (NO PUBLICITAR	10/01/2011	U	8
LEGANÉS	18332	CALLE RÍO NERVIÓN	MU Poste (Tipo III) (NO PUBLICITAR	03/01/2011	U	8
ALCALÁ DE HENARES	18334	CARRETERA DE DAGANZO FRENTE BULEVA	MU Poste (Tipo III) (NO PUBLICITAR	29/11/2010	C	8
ALCALÁ DE HENARES	18335	CARRETERA DE DAGANZO BULEVAR BUENO	MU Poste (Tipo II) (NO PUBLICITAR	29/11/2010	C	8
ALCALÁ DE HENARES	18337	CARRETERA DE DAGANZO ESQ. CALLE COS	MU Poste (Tipo III) (NO PUBLICITAR	29/11/2010	C	8
LEGANÉS	18338	AVENIDA DOCTOR MENDIGUCHÍA CARRICH	MU Poste (Tipo III) (NO PUBLICITAR	03/01/2011	U	8
LEGANÉS	18339	CALLE ALCORCÓN ESQ. CALLE RÍO TIBER	MU Poste (Tipo III) (NO PUBLICITAR	03/01/2011	U	8
LEGANÉS	18340	CALLE ALCORCÓN ESQ. RONDA OESTE	MU Poste (Tipo III) (NO PUBLICITAR	03/01/2011	U	8
ALCALÁ DE HENARES	18341	CARRETERA DE DAGANZO ESQ. CALLE HAIT	MU Poste (Tipo III) (NO PUBLICITAR	29/11/2010	C	8
PARLA	18342	AVENIDA DE LAS ESTRELLAS ESQ. CALLE PL	MU Poste (Tipo III) (NO PUBLICITAR	13/01/2011	U	8
PARLA	18343	AVENIDA DE LOS PLANETAS ESQ. CALLE PL	MU Poste (Tipo III) (NO PUBLICITAR	13/01/2011	U	8

Ciudad	Cóg. Parada	Nombre/Dirección	Modelo	Fecha Activo	localiz	ANTIG
PARLA	18344	CALLE PLANETA JÚPITER ESQ. AVENIDA DE	MU Poste (Tipo III) (NO PUBLICITAR	13/01/2011	U	8
PARLA	18345	AVDA. DEL SISTEMA SOLAR ESQ. AVENIDA	MU Poste (Tipo III) (NO PUBLICITAR	13/01/2011	U	8
PARLA	18346	AVDA. DEL SISTEMA SOLAR ESQ. CALLE PL	MU Poste (Tipo III) (NO PUBLICITAR	12/01/2011	U	8
ARANJUEZ	18348	PLAZA DE LA UNESCO	MU Poste (Tipo III) (NO PUBLICITAR	14/12/2010	U	8
ARANJUEZ	18349	CALLE CIUDAD DE TOLEDO ESQ. AVDA. DE	MU Poste (Tipo III) (NO PUBLICITAR	14/12/2010	U	8
ARANJUEZ	18350	CALLE CÓRDOBA	MU Poste (Tipo III) (NO PUBLICITAR	14/12/2010	U	8
ARANJUEZ	18351	CALLE MEMORIAL DE HIROSIMA FRENTE R	MU Poste (Tipo III) (NO PUBLICITAR	14/12/2010	U	8
ARANJUEZ	18352	CALLE SANTIAGO DE COMPOSTELA ESQ. C	MU Poste (Tipo III) (NO PUBLICITAR	14/12/2010	U	8
ARANJUEZ	18353	CALLE AMAZONAS CENTRAL	MU Poste (Tipo III) (NO PUBLICITAR	14/12/2010	U	8
ARANJUEZ	18354	CALLE ÚBEDA ESQ. CALLE BAEZA	MU Poste (Tipo III) (NO PUBLICITAR	14/12/2010	U	8
ARANJUEZ	18355	CALLE ISLAS GALÁPAGOS ESQ. CALLE ÚBED	MU Poste (Tipo III) (NO PUBLICITAR	14/12/2010	U	8
PARLA	18358	VIARIO DE RONDA ESQ. CALLE FUENTE LAR	MU Poste (Tipo III) (NO PUBLICITAR	12/01/2011	U	8
PARLA	18359	VIARIO DE RONDA FRENTE CENTRO INFAN	MU Poste (Tipo III) (NO PUBLICITAR	12/01/2011	U	8
PARLA	18360	VIARIO DE RONDA ESQ. CALLE MONTE SIN	MU Poste (Tipo III) (NO PUBLICITAR	12/01/2011	U	8
SAN AGUSTIN DE GUADALIX	18361	AVENIDA DE MADIRD FRENTE CALLE ALCAL	MU Poste (Tipo III) (NO PUBLICITAR	05/01/2011	U	8
VELLON, EL	18363	CARRETERA M-122 EL ESPARTAL, JUNTO EL	MU Poste (Tipo III) (NO PUBLICITAR	29/12/2010	C	8
VELLON, EL	18364	CARRETERA M-122 EL ESPARTAL, FRENTE	MU Poste (Tipo III) (NO PUBLICITAR	29/12/2010	C	8
MANZANARES EL REAL	18367	CALLE REAL ESQ. CAMINO DE LA PEÑA SAC	MU Poste (Tipo III) (NO PUBLICITAR	03/01/2011	U	8
POZUELO DE ALARCÓN	18368	JAVIER FERNÁNDEZ GOLFÍN PARQUE JUAN	MU Poste (Tipo II) (NO PUBLICITAR	24/01/2013	U	6
LEGANÉS	18370	CALLE NUESTRA SEÑORA DE LA ALMUDEN	MU Poste (Tipo III) (NO PUBLICITAR	21/01/2011	U	8
ALCALÁ DE HENARES	18372	CARRETERA DE DAGANZO ESQUINA CALLE	MU Poste (Tipo III) (NO PUBLICITAR	04/02/2011	C	8
ALCALÁ DE HENARES	18373	CARRETERA DE DAGANZO FRENTE CALLE M	MU Poste (Tipo III) (NO PUBLICITAR	04/02/2011	C	8
ALCALÁ DE HENARES	18374	CARRETERA DE DAGANZO ESQUINA CALLE	MU Poste (Tipo III) (NO PUBLICITAR	04/02/2011	U	8
ALCALÁ DE HENARES	18375	CARRETERA DE DAGANZO ROTONDA	MU Poste (Tipo III) (NO PUBLICITAR	04/02/2011	U	8
FUENLABRADA (MADRID)	18376	CALLE LUIS SAUQUILLO RENTE CALLE MON	MU Poste (Tipo III) (NO PUBLICITAR	04/02/2011	U	8
NAVALCARNERO	18437	CALLE ARCÁNGEL GABRIEL	MU Poste (Tipo III) (NO PUBLICITAR	09/02/2011	U	8

Ciudad	Cóg. Parada	Nombre/Dirección	Modelo	Fecha Activo	localiz	ANTIG
NAVALCARNERO	18438	CALLE ARCÁNGEL GABRIEL	MU Poste (Tipo III) (NO PUBLICITAR	09/02/2011	U	8
NAVALCARNERO	18439	CALLE ARCÁNGEL GABRIEL ROTONDA	MU Poste (Tipo III) (NO PUBLICITAR	09/02/2011	U	8
NAVALCARNERO	18440	CAMINO DE CASARRUBIOS ESQ. CALLE ARC	MU Poste (Tipo III) (NO PUBLICITAR	09/02/2011	U	8
VILLALBILLA	18456	CALLE URBA ESQUINA CARRETERA M-233	MU Poste (Tipo III) (NO PUBLICITAR	24/02/2011	Z	8
VILLALBILLA	18457	CALLE URBA PLAZA URBA	MU Poste (Tipo III) (NO PUBLICITAR	24/02/2011	Z	8
VILLANUEVA DEL PARDILLO	18458	AVDA. ESTUDIANTES, 3 RESIDENCIA	MU Poste (Tipo II) (NO PUBLICITAR	09/06/2011	U	8
BATRES	18459	PASEO DE LA FROGA-MOLINO	MU Poste (Tipo II) (NO PUBLICITAR	13/03/2014	U	5
BATRES	18460	PASEO FUENTE DEL CHORRO ESQ. PASEO D	MU Poste (Tipo III) (NO PUBLICITAR	16/02/2011	U	8
GETAFE	18461	CALLE RÍO GUADALQUIVIR ESQ. CALLE RÍO	MU Poste (Tipo III) (NO PUBLICITAR	24/02/2011	U	8
PINTO	18462	PASEO DE LAS ARTES ESQ. CALLE JUAN PA	MU Poste (Tipo III) (NO PUBLICITAR	24/02/2011	U	8
PINTO	18464	CALLE PINTOR ANTONIO LÓPEZ ESQ. CALLE	MU Poste (Tipo III) (NO PUBLICITAR	24/02/2011	U	8
PINTO	18467	CALLE MANUEL DE FALLA ESQ. CALLE EMIL	MU Poste (Tipo II) (NO PUBLICITAR	24/02/2011	U	8
ROZAS DE PUERTO REAL	18468	AVENIDA MADRID ESQ. CALLE CÁDIZ	MU Poste (Tipo III) (NO PUBLICITAR	04/03/2011	Z	8
ROZAS DE PUERTO REAL	18469	AVENIDA MADRID FRENTE CALLE CÁDIZ	MU Poste (Tipo III) (NO PUBLICITAR	04/03/2011	Z	8
SAN LORENZO DEL ESCORIAL	18472	CALLE FRANCISCO DE GOYA	MU Poste (Tipo III) (NO PUBLICITAR	22/03/2011	Z	8
SAN LORENZO DEL ESCORIAL	18474	CALLE JUAN DE VILLANUEVA ESQ. CALLE JU	MU Poste (Tipo III) (NO PUBLICITAR	22/03/2011	U	8
SAN LORENZO DEL ESCORIAL	18476	PASEO MIGUEL DE UNAMUNO ESQ. CALLE	MU Poste (Tipo III) (NO PUBLICITAR	22/03/2011	U	8
SAN LORENZO DEL ESCORIAL	18477	PASEO MIGUEL DE UNAMUNO	MU Poste (Tipo III) (NO PUBLICITAR	22/03/2011	U	8
SAN LORENZO DEL ESCORIAL	18478	PASEO MIGUEL DE UNAMUNO	MU Poste (Tipo III) (NO PUBLICITAR	22/03/2011	U	8
SAN LORENZO DEL ESCORIAL	18480	PASEO MIGUEL DE UNAMUNO	MU Poste (Tipo III) (NO PUBLICITAR	22/03/2011	U	8
SAN LORENZO DEL ESCORIAL	18481	CALLE CEBADILLAS ESQ. CAÑADA NUEVA	MU Poste (Tipo III) (NO PUBLICITAR	22/03/2011	U	8
ESCORIAL, EL	18482	CALLE QUINTA DE MORA, 4	MU Poste (Tipo III) (NO PUBLICITAR	22/03/2011	U	8
ESCORIAL, EL	18483	CALLE QUINTA DE MORA, 44	MU Poste (Tipo III) (NO PUBLICITAR	22/03/2011	U	8
SAN LORENZO DEL ESCORIAL	18486	CALLE QUINTA DE MORA	MU Poste (Tipo III) (NO PUBLICITAR	22/03/2011	U	8
SAN LORENZO DEL ESCORIAL	18487	CALLE QUINTA DE MORA	MU Poste (Tipo III) (NO PUBLICITAR	22/03/2011	U	8
SAN LORENZO DEL ESCORIAL	18488	CALLE UDALA	MU Poste (Tipo III) (NO PUBLICITAR	22/03/2011	Z	8

Ciudad	Cóg. Parada	Nombre/Dirección	Modelo	Fecha Activo	localiz	ANTIG
SAN LORENZO DEL ESCORIAL	18490	CALLE UDALA FRENTE CALLE ALONA	MU Poste (Tipo III) (NO PUBLICITAR	22/03/2011	Z	8
SAN LORENZO DEL ESCORIAL	18491	CALLE UDALA FRENTE CALLE PASAGARI	MU Poste (Tipo III) (NO PUBLICITAR	22/03/2011	Z	8
SAN LORENZO DEL ESCORIAL	18492	CALLE UDALA	MU Poste (Tipo III) (NO PUBLICITAR	22/03/2011	Z	8
CAMPO REAL	18496	CARRETERA VILLAR DEL OLMO JUNTO PISC	MU Poste (Tipo III) (NO PUBLICITAR	06/02/2012	U	7
MAJADAHONDA	18497	AVDA. DE GUADARRAMA FRENTE CALLE V	MU Poste (Tipo III) (NO PUBLICITAR	06/04/2011	U	8
MAJADAHONDA	18498	AVDA. DE GUADARRAMA ESQ. CALLE VIRG	MU Poste (Tipo III) (NO PUBLICITAR	06/04/2011	U	8
PEZUELA DE LAS TORRES	18502	CALLE ENCINA FRENTE EL NÚMERO 25	MU Poste (Tipo III) (NO PUBLICITAR	31/03/2011	Z	8
ROZAS DE MADRID (LAS)	18518	CALLE SAN JOSÉ OBRERO MUSEO DEL FER	MU Poste (Tipo III) (NO PUBLICITAR	15/04/2011	U	8
ROZAS DE MADRID (LAS)	18519	CALLE PLASENCIA ESQ. CALLE MARTÍN IRIA	MU Poste (Tipo III) (NO PUBLICITAR	18/04/2011	U	8
ROZAS DE MADRID (LAS)	18520	CALLE MARTÍN IRIARTE ESQ. CAMINO DEL	MU Poste (Tipo III) (NO PUBLICITAR	15/04/2011	U	8
VILLALBILLA	18521	CALLE LOS BAÑOS DE SACEDÓN ESQ. CALL	MU Poste (Tipo III) (NO PUBLICITAR	01/04/2011	U	8
VILLALBILLA	18522	CALLE LOS BAÑOS DE SACEDÓN ESQ. CALL	MU Poste (Tipo III) (NO PUBLICITAR	01/04/2011	U	8
VILLALBILLA	18523	CALLE ANTIGUOS BAÑOS DE LA ISABELA ES	MU Poste (Tipo III) (NO PUBLICITAR	01/04/2011	U	8
VILLALBILLA	18524	CALLE ANTIGUOS BAÑOS DE LA ISABELA ES	MU Poste (Tipo III) (NO PUBLICITAR	01/04/2011	U	8
VILLALBILLA	18525	CALLE LOS BAÑOS DE SACEDÓN ESQ. CALL	MU Poste (Tipo III) (NO PUBLICITAR	01/04/2011	U	8
VILLALBILLA	18526	CALLE LOS BAÑOS DE SACEDÓN ESQ. CALL	MU Poste (Tipo III) (NO PUBLICITAR	01/04/2011	U	8
COSLADA	18529	AVENIDA DE MARIE CURIE DESCENSO DE V	MU Poste (Tipo III) (NO PUBLICITAR	01/04/2011	U	8
MÓSTOLES	18534	CALLE ANDRÓMEDA ESQ. CALLE HÉRCULES	MU Poste (Tipo III) (NO PUBLICITAR	13/04/2011	U	8
MÓSTOLES	18535	CALLE ANDRÓMEDA ESQ. CALLE HÉRCULES	MU Poste (Tipo III) (NO PUBLICITAR	13/04/2011	U	8
MÓSTOLES	18536	CALLE EMPECINADO ESQ. AVDA. FELIPE II	MU Poste (Tipo III) (NO PUBLICITAR	12/04/2011	U	8
MÓSTOLES	18537	AVENIDA FELIPE II ESQ. CALLE EMPECINAD	MU Poste (Tipo III) (NO PUBLICITAR	12/04/2011	U	8
MÓSTOLES	18538	AVENIDA FELIPE II ESQ. CAMINO DE LEGAN	MU Poste (Tipo II) (NO PUBLICITAR	12/04/2011	U	8
MÓSTOLES	18540	CALLE GRANADA ESQ. CALLE MAESTROS	MU Poste (Tipo III) (NO PUBLICITAR	13/04/2011	U	8
MÓSTOLES	18541	CALLE GRANADA ESQ. CALLE MAESTROS	MU Poste (Tipo III) (NO PUBLICITAR	13/04/2011	U	8
MÓSTOLES	18542	AVDA. AGUSTÍN DE BETANCOURT CENTRO	MU Poste (Tipo III) (NO PUBLICITAR	13/04/2011	U	8
MÓSTOLES	18543	AVDA. AGUSTÍN DE BETANCOURT CENTRO	MU Poste (Tipo III) (NO PUBLICITAR	13/04/2011	U	8

Ciudad	Cóg. Parada	Nombre/Dirección	Modelo	Fecha Activo	localiz	ANTIG
MÓSTOLES	18544	AVDA. RAMÓN DE LA SAGRA ESQ. CALLE F	MU Poste (Tipo III) (NO PUBLICITAR	13/04/2011	U	8
MÓSTOLES	18545	AVDA. RAMÓN DE LA SAGRA ESQ. CALLE F	MU Poste (Tipo III) (NO PUBLICITAR	13/04/2011	U	8
MÓSTOLES	18546	CAMINO MANZANOS ESQ. CALLE PUERTO	MU Poste (Tipo III) (NO PUBLICITAR	13/04/2011	U	8
MÓSTOLES	18548	AVDA. DE LAS NIEVES PLAZA DE LAS NIEVE	MU Poste (Tipo III) (NO PUBLICITAR	13/04/2011	U	8
MÓSTOLES	18549	AVDA. DE LAS NIEVES PLAZA DE LAS NIEVE	MU Poste (Tipo III) (NO PUBLICITAR	13/04/2011	U	8
MÓSTOLES	18550	CALLE PEÑALARA ESQ. CALLE PEÑA RUBIA	MU Poste (Tipo III) (NO PUBLICITAR	13/04/2011	U	8
ALCORCÓN	18554	AVENIDA DE ATENAS	MU Poste (Tipo III) (NO PUBLICITAR	11/04/2011	U	8
ALCORCÓN	18555	AVENIDA DE ATENAS ESQ. CALLE MILÁN	MU Poste (Tipo III) (NO PUBLICITAR	11/04/2011	U	8
SAN LORENZO DEL ESCORIAL	18556	CALLE LEPANTO ESQ. CALLE RESIDENCIA	MU Poste (Tipo III) (NO PUBLICITAR	30/03/2011	U	8
COSLADA	18557	ESTACIÓN DE FERROCARRIL FF.CC. SAN FER	MU Poste (Tipo II) (NO PUBLICITAR	28/04/2011	U	8
ZARZALEJO	18558	AVENIDA DE LA CRUZ VERDE PARQUE	MU Poste (Tipo III) (NO PUBLICITAR	26/04/2011	U	8
ZARZALEJO	18560	AVENIDA DE LA CRUZ VERDE ESQ. CALLE C	MU Poste (Tipo III) (NO PUBLICITAR	26/04/2011	U	8
ROBLEDO DE CHAVELA	18562	C/ MIGUEL DE CERVANTES. C/ LUIS GÓNGO	MU Poste (Tipo III) (NO PUBLICITAR	19/03/2014	Z	5
ROBLEDO DE CHAVELA	18563	C/ NAVAS- ARROYO	MU Poste (Tipo III) (NO PUBLICITAR	19/03/2014	Z	5
ROBLEDO DE CHAVELA	18564	C/ NAVAS. PINOS	MU Poste (Tipo III) (NO PUBLICITAR	19/03/2014	Z	5
ROBLEDO DE CHAVELA	18565	C/ AMISTAD. AVDA. CENTRAL	MU Poste (Tipo III) (NO PUBLICITAR	19/03/2014	Z	5
ROBLEDO DE CHAVELA	18566	AVDA. CENTRAL. FUENTE ÁGUILA	MU Poste (Tipo II) (NO PUBLICITAR	19/03/2014	Z	5
ROBLEDO DE CHAVELA	18567	AVDA. CENTRAL. ALMENARA	MU Poste (Tipo II) (NO PUBLICITAR	19/03/2014	Z	5
ARROYOMOLINOS	18569	CALLE ALICANTE ESQ. AVENIDA DEL MEDIT	MU Poste (Tipo III) (NO PUBLICITAR	28/04/2011	U	8
ARROYOMOLINOS	18570	CALLE ALICANTE ESQ. AVENIDA DEL MEDIT	MU Poste (Tipo III) (NO PUBLICITAR	28/04/2011	U	8
ARROYOMOLINOS	18571	CALLE ALICANTE ESQ. CALLE TARRAGONA	MU Poste (Tipo III) (NO PUBLICITAR	29/04/2011	U	8
ARROYOMOLINOS	18572	CALLE ALICANTE ESQ. CALLE CASTELLÓN D	MU Poste (Tipo III) (NO PUBLICITAR	28/04/2011	U	8
LEGANÉS	18574	AVENIDA REINA SOFIA ESQ. CALLE IRENE F	MU Poste (Tipo III) (NO PUBLICITAR	09/05/2011	U	8
LEGANÉS	18575	AVENIDA REINA SOFIA ESQ. CALLE IRENE F	MU Poste (Tipo III) (NO PUBLICITAR	09/05/2011	U	8
ALCALÁ DE HENARES	18577	AVENIDA DE MECO ESQUINA CALLE ÁVILA	MU Poste (Tipo III) (NO PUBLICITAR	05/05/2011	U	8
ALCALÁ DE HENARES	18578	AVENIDA DE MECO ESQUINA CALLE MIGUE	MU Poste (Tipo III) (NO PUBLICITAR	05/05/2011	U	8

Ciudad	Cóg. Parada	Nombre/Dirección	Modelo	Fecha Activo	localiz	ANTIG
PINTO	18580	AVDA. DE JUAN PABLO II ESQUINA PASEO	MU Poste (Tipo III) (NO PUBLICITAR	10/05/2011	U	8
TORRES DE LA ALAMEDA	18582	CARRETERA M-225 FRENTE CALLE ATENAS	MU Poste (Tipo III) (NO PUBLICITAR	09/05/2011	C	8
TORRES DE LA ALAMEDA	18583	CARRETERA M-225 FRENTE CALLE MILÁN	MU Poste (Tipo III) (NO PUBLICITAR	09/05/2011	C	8
TORRES DE LA ALAMEDA	18584	CARRETERA M-225 ESQ. CALLE MILÁN	MU Poste (Tipo II) (NO PUBLICITAR	09/05/2011	C	8
NAVALCARNERO	18587	AVENIDA DEL LABRADOR ESQ. CALLE SAN	MU Poste (Tipo III) (NO PUBLICITAR	13/05/2011	U	8
NAVALCARNERO	18588	AVENIDA DEL LABRADOR ESQ. CALLE SAN	MU Poste (Tipo III) (NO PUBLICITAR	13/05/2011	U	8
VALDARACETE	18589	CARRETERA M-222 CAMINO DE LOS CARRA	MU Poste (Tipo III) (NO PUBLICITAR	17/05/2011	C	8
VALDARACETE	18590	CARRETERA M-222 CAMINO DE LOS CARRA	MU Poste (Tipo III) (NO PUBLICITAR	17/05/2011	C	8
ALCALÁ DE HENARES	18593	CARRETERA DE PASTRANA	MU Poste (Tipo III) (NO PUBLICITAR	17/05/2011	C	8
MAJADAHONDA	18612	CALLE NEPTUNO	MU Poste (Tipo III) (NO PUBLICITAR	06/07/2011	U	8
MAJADAHONDA	18613	CALLE NEPTUNO ESQ. CALLE ALCALDE AUR	MU Poste (Tipo II) (NO PUBLICITAR	06/07/2011	U	8
GALAPAGAR	18628	CTRA. EL ESCORIAI ESQ. CALLE PUERTO DE	MU Poste (Tipo III) (NO PUBLICITAR	12/07/2011	U	8
GALAPAGAR	18629	CTRA. EL ESCORIAL	MU Poste (Tipo II) (NO PUBLICITAR	12/07/2011	U	8
ARGANDA DEL REY	18630	AVENIDA DE LISBOA ESQ. AVENIDA PARÍS	MU Poste (Tipo III) (NO PUBLICITAR	19/08/2011	U	7
ARGANDA DEL REY	18631	AVENIDA DE LISBOA PLAZA ESTOCOLMO	MU Poste (Tipo III) (NO PUBLICITAR	19/08/2011	U	7
ARGANDA DEL REY	18640	AVENIDA DE ROMA ESQ. AVENIDA DE LA H	MU Poste (Tipo III) (NO PUBLICITAR	19/08/2011	U	7
ARGANDA DEL REY	18641	AVENIDA DE LONDRES ESQ. AVENIDA DE L	MU Poste (Tipo III) (NO PUBLICITAR	19/08/2011	U	7
ARGANDA DEL REY	18642	CALLE PRAGA ESQ. RONDA DEL SUR	MU Poste (Tipo III) (NO PUBLICITAR	19/08/2011	U	7
ARGANDA DEL REY	18643	CALLE PRAGA PLAZA BRATISLAVA	MU Poste (Tipo III) (NO PUBLICITAR	19/08/2011	U	7
CERCEDILLA	18646	AVDA. MANUEL GONZÁLEZ AMEZU ESQ AV	MU Poste (Tipo II) (NO PUBLICITAR	26/11/2013	U	5
FUENLABRADA (MADRID)	18652	CAMINO DEL MOLINO FRENTE CAMPO DE	MU Poste (Tipo III) (NO PUBLICITAR	30/08/2011	U	7
TORREJON DE ARDOZ	18655	AVENIDA DE LA CONSTITUCIÓN	MU Poste (Tipo III) (NO PUBLICITAR	19/09/2011	U	7
TORREJON DE ARDOZ	18656	AVENIDA DE LA CONSTITUCIÓN	MU Poste (Tipo III) (NO PUBLICITAR	19/09/2011	U	7
TORREJON DE ARDOZ	18658	CALLE EDUARDO CHILLIDA ESQ. PASEO DE	MU Poste (Tipo III) (NO PUBLICITAR	19/09/2011	U	7
TORREJON DE ARDOZ	18659	CALLE CARMEN MARTÍN GAITE ESQ. PASEO	MU Poste (Tipo III) (NO PUBLICITAR	19/09/2011	U	7
TORREJON DE ARDOZ	18660	CALLE CARMEN MARTÍN GAITE ESQ. PASEO	MU Poste (Tipo III) (NO PUBLICITAR	19/09/2011	U	7

Ciudad	Cóg. Parada	Nombre/Dirección	Modelo	Fecha Activo	localiz	ANTIG
TORREJON DE ARDOZ	18661	CALLE HERMANOS PINZÓN ESQ. AVDA. CR	MU Poste (Tipo III) (NO PUBLICITAR	19/09/2011	U	7
TORREJON DE ARDOZ	18662	AVENIDA DESCUBRIMIENTOS	MU Poste (Tipo III) (NO PUBLICITAR	19/09/2011	U	7
COLLADO VILLALBA	18664	CALLE BATALLA DE BAILÉN	MU Poste (Tipo III) (NO PUBLICITAR	30/09/2011	U	7
COLLADO VILLALBA	18665	CALLE BATALLA DE BAILÉN ESQ. CALLE LOS	MU Poste (Tipo II) (NO PUBLICITAR	30/09/2011	U	7
COLLADO VILLALBA	18666	CALLE REAL	MU Poste (Tipo III) (NO PUBLICITAR	30/09/2011	U	7
MÓSTOLES	18668	AVDA. FELIPE II ESQ. AVDA. SIMÓN HERNÁ	MU Poste (Tipo III) (NO PUBLICITAR	30/09/2011	U	7
MÓSTOLES	18669	AVDA. FELIPE II ESQ. AVDA. SIMÓN HERNÁ	MU Poste (Tipo III) (NO PUBLICITAR	30/09/2011	U	7
ARANJUEZ	18677	CALLE JUAN HERRERA ESQ. CALLE FAISANE	MU Poste (Tipo III) (NO PUBLICITAR	06/10/2011	U	7
ARANJUEZ	18678	AVENIDA LOYOLA ESQ. CALLE JUAN DE HE	MU Poste (Tipo III) (NO PUBLICITAR	06/10/2011	U	7
ARANJUEZ	18679	CALLE SANTIAGO DE COMPOSTELA ESQ. CA	MU Poste (Tipo II) (NO PUBLICITAR	06/10/2011	U	7
ARANJUEZ	18680	CALLE SANTIAGO DE COMPOSTELA ESQ. CA	MU Poste (Tipo III) (NO PUBLICITAR	06/10/2011	U	7
RIVAS-VACIAMADRID	18681	CALLE FERNANDO TRUEBA. INSTITUTO	MU Poste (Tipo III) (NO PUBLICITAR	17/01/2019	U	0
TORREJON DE VELASCO	18685	PLAZA DE ESPAÑA	MU Poste (Tipo III) (NO PUBLICITAR	07/11/2011	U	7
CERCEDILLA	18687	CALLE SAN ANDRÉS ESQ. CALLE DOCTOR B	MU Poste (Tipo II) (NO PUBLICITAR	16/12/2011	U	7
CERCEDILLA	18689	AVDA. BLANCA FERNÁNDEZ OCHOA ESQ. A	MU Poste (Tipo III) (NO PUBLICITAR	16/12/2011	U	7
CERCEDILLA	18690	AVDA. BLANCA FERNÁNDEZ OCHOA ESQ. A	MU Poste (Tipo III) (NO PUBLICITAR	16/12/2011	U	7
BELMONTE DE TAJO	18708	CTRA. VILLAREJO ESQ. AV. FELIPE SERRAN	MU Poste (Tipo II) (NO PUBLICITAR	08/03/2012	T	7
BOADILLA DEL MONTE	18709	AV. CONDESA DE CHINCHÓN ESQ. CALLE V	MU Poste (Tipo III) (NO PUBLICITAR	19/12/2011	U	7
ALGETE	18711	CARRETERA A PARACUELLOS ESQ. CAMINO	MU Poste (Tipo III) (NO PUBLICITAR	19/12/2011	U	7
ARGANDA DEL REY	18712	AVENIDA DERECHOS HUMANOS ESQ. CALL	MU Poste (Tipo III) (NO PUBLICITAR	18/01/2012	U	7
ALCORCÓN	18764	AVDA. 1º DE MAYO ESQ. C/ GABRIELA MIS	MU Poste (Tipo III) (NO PUBLICITAR	07/07/2014	U	5
ALCORCÓN	18766	AVDA. 1º DE MAYO ESQ. C/ ASIA	MU Poste (Tipo III) (NO PUBLICITAR	07/07/2014	U	5
ALCORCÓN	18767	C/ PABLO PICASSO ESQ. C/ MESTIZAJE	MU Poste (Tipo III) (NO PUBLICITAR	07/07/2014	U	5
VALDEMAQUEDA	18772	AVENIDA DOS DE MAYO ESQ. AVDA. DEL P	MU Poste (Tipo III) (NO PUBLICITAR	29/12/2011	T	7
VALDEMAQUEDA	18773	AVENIDA DOS DE MAYO ESQ. AVDA. DEL P	MU Poste (Tipo III) (NO PUBLICITAR	29/12/2011	U	7
SAN LORENZO DEL ESCORIAL	18774	AVDA. JUAN DE BORBÓN, 3	MU Poste (Tipo III) (NO PUBLICITAR	29/12/2011	U	7

Ciudad	Cóg. Parada	Nombre/Dirección	Modelo	Fecha Activo	localiz	ANTIG
SAN LORENZO DEL ESCORIAL	18775	CALLE LEPANTO	MU Poste (Tipo III) (NO PUBLICITAR	29/12/2011	U	7
RIVAS-VACIAMADRID	18777	AVENIDA DE LOS ALMENDROS ESQ. CALLE	MU Poste (Tipo II) (NO PUBLICITAR	16/02/2012	U	7
RIVAS-VACIAMADRID	18779	AVENIDA 8 DE MARZO	MU Poste (Tipo III) (NO PUBLICITAR	16/02/2012	U	7
RIVAS-VACIAMADRID	18781	AVENIDA DE LAS PROVINCIAS ESQ. CALLE S	MU Poste (Tipo III) (NO PUBLICITAR	16/02/2012	U	7
RIVAS-VACIAMADRID	18783	AVENIDA 8 DE MARZO CIUDAD EDUCATIVA	MU Poste (Tipo III) (NO PUBLICITAR	16/02/2012	U	7
TORRELODONES	18784	PZA. DEL CAÑO. CARLOS PICABEA	MU Poste (Tipo II) (NO PUBLICITAR	29/11/2013	U	5
COSLADA	18785	AVENIDA SAN PABLO ESQ. CALLE SAN ESTE	MU Poste (Tipo III) (NO PUBLICITAR	27/01/2012	U	7
SAN SEBASTIÁN DE LOS REYES	18789	CARRETERA A-1 CERRO SAN PEDRO	MU Poste (Tipo III) (NO PUBLICITAR	14/02/2012	C	7
PINTO	18793	CALLE MARÍA BLANCHARD ESQ. CALLE MA	MU Poste (Tipo III) (NO PUBLICITAR	27/02/2012	U	7
PINTO	18794	CALLE ASTURIAS	MU Poste (Tipo II) (NO PUBLICITAR	27/02/2012	U	7
PINTO	18795	AV. DE LAS NACIONES	MU Poste (Tipo III) (NO PUBLICITAR	27/02/2012	U	7
PINTO	18796	CALLE ALPUJARRAS	MU Poste (Tipo III) (NO PUBLICITAR	27/02/2012	U	7
PINTO	18798	CALLE FEDERICO GARCÍA LORCA	MU Poste (Tipo III) (NO PUBLICITAR	27/02/2012	U	7
GETAFE	18801	CARRETERA M-406 ESQ. CALLE LA DIEGUIT	MU Poste (Tipo III) (NO PUBLICITAR	15/02/2012	C	7
GETAFE	18802	CALLE BUHIGAS ESQ. CALLE RAMÓN RUBIA	MU Poste (Tipo III) (NO PUBLICITAR	15/02/2012	U	7
GETAFE	18803	CALLE BUHIGAS ESQ. CALLE RAMÓN RUBIA	MU Poste (Tipo III) (NO PUBLICITAR	15/02/2012	U	7
ALCALÁ DE HENARES	18805	PASEO DE PASTRANA ESQUINA RONDA FIS	MU Poste (Tipo III) (NO PUBLICITAR	01/03/2012	U	7
BOADILLA DEL MONTE	18809	VÍA DE SERVICIO CARRETERA M-501 PRAD	MU Poste (Tipo III) (NO PUBLICITAR	20/02/2012	C	7
ALCOBENDAS	18823	AV. BARAJAS HOTEL	MU Poste (Tipo III) (NO PUBLICITAR	01/03/2012	U	7
ARGANDA DEL REY	18824	CALLE SOLIDARIDAD ESQ. AV. DE VALENCIA	MU Poste (Tipo III) (NO PUBLICITAR	01/03/2012	U	7
ARGANDA DEL REY	18825	CALLE COMPRENSIÓN	MU Poste (Tipo III) (NO PUBLICITAR	01/03/2012	U	7
MÓSTOLES	18843	CALLE JUAN RAMÓN JIMÉNEZ ESQUINA CA	MU Poste (Tipo III) (NO PUBLICITAR	15/03/2012	U	7
MÓSTOLES	18844	CALLE JUAN RAMÓN JIMÉNEZ ESQUINA CA	MU Poste (Tipo III) (NO PUBLICITAR	15/03/2012	U	7
MÓSTOLES	18845	CALLE TULIPÁN UNIVERSIDAD REY JUAN CA	MU Poste (Tipo III) (NO PUBLICITAR	15/03/2012	U	7
MAJADAHONDA	18854	CALLE VELÁZQUEZ ESQUINA CALLE JOAQU	MU Poste (Tipo II) (NO PUBLICITAR	23/04/2012	U	7
TORRELODONES	18860	AV. PEÑASCALES ESQUINA CALLE DOCTOR	MU Poste (Tipo III) (NO PUBLICITAR	28/03/2012	U	7

Ciudad	Cóg. Parada	Nombre/Dirección	Modelo	Fecha Activo	localiz	ANTIG
TORRELODONES	18861	AV. PEÑASCALES ESQUINA CALLE DOCTOR	MU Poste (Tipo III) (NO PUBLICITAR	28/03/2012	U	7
TORRELODONES	18862	AV. FONTANILLA CENTRO COMERCIAL	MU Poste (Tipo III) (NO PUBLICITAR	28/03/2012	U	7
TORRELODONES	18863	AV. FONTANILLA PARQUE	MU Poste (Tipo III) (NO PUBLICITAR	28/03/2012	U	7
TORRELODONES	18864	AV. FONTANILLA PARQUE	MU Poste (Tipo III) (NO PUBLICITAR	28/03/2012	U	7
TORRELODONES	18865	AV. FONTANILLA	MU Poste (Tipo III) (NO PUBLICITAR	28/03/2012	U	7
TORRELODONES	18866	AV. FONTANILLA	MU Poste (Tipo III) (NO PUBLICITAR	30/03/2012	U	7
TORRELODONES	18867	CALLE ARROYO DE LOS VIALES ESQUINA CA	MU Poste (Tipo III) (NO PUBLICITAR	30/03/2012	U	7
RIVAS-VACIAMADRID	18869	CALLE FUNDICIÓN ESQUINA CALLE CÉSAR	MU Poste (Tipo III) (NO PUBLICITAR	18/06/2012	U	7
RIVAS-VACIAMADRID	18873	AV. JOSÉ HIERRO ESQUINA AV. MARIO VAF	MU Poste (Tipo III) (NO PUBLICITAR	18/06/2012	U	7
RIVAS-VACIAMADRID	18874	AV. PABLO IGLESIAS ESQUINA AV. MARIO V	MU Poste (Tipo III) (NO PUBLICITAR	18/06/2012	U	7
RIVAS-VACIAMADRID	18875	AV. JOSÉ HIERRO JUNTO COLEGIO	MU Poste (Tipo III) (NO PUBLICITAR	18/06/2012	U	7
RIVAS-VACIAMADRID	18876	AV. JOSÉ HIERRO ESQUINA CALLE JOVELLA	MU Poste (Tipo III) (NO PUBLICITAR	19/06/2012	U	7
RIVAS-VACIAMADRID	18877	AV. JOSÉ HIERRO JUNTO ESCUELA INFANTI	MU Poste (Tipo III) (NO PUBLICITAR	20/06/2012	U	7
RIVAS-VACIAMADRID	18878	AV. JOSÉ HIERRO ESQUINA CALLE CLARA S	MU Poste (Tipo III) (NO PUBLICITAR	20/06/2012	U	7
RIVAS-VACIAMADRID	18880	AV. AURELIO ÁLVAREZ EST. RIVAS FUTURA	MU Poste (Tipo III) (NO PUBLICITAR	20/06/2012	U	7
MAJADAHONDA	18882	CALLE ARCOS DE PONIENTE ESQUINA CARF	MU Poste (Tipo III) (NO PUBLICITAR	11/04/2012	U	7
VALDEMORILLO	18886	CALLE ERAS CERRADAS ESQ. CALLE ALTOS	MU Poste (Tipo III) (NO PUBLICITAR	18/06/2012	U	7
VALDEMORO	18891	CALLE AGUSTINA DE ARAGÓN	MU Poste (Tipo III) (NO PUBLICITAR	25/04/2012	U	7
VALDEMORO	18892	CALLE AGUSTINA DE ARAGÓN	MU Poste (Tipo III) (NO PUBLICITAR	25/04/2012	U	7
VALDEMORO	18894	CALLE COMUNIDADES ESQUINA CALLE ILLE	MU Poste (Tipo III) (NO PUBLICITAR	25/04/2012	U	7
VALDEMORO	18895	CALLE ILLESCAS ESQUINA CALLE CIBELES	MU Poste (Tipo II) (NO PUBLICITAR	25/04/2012	U	7
VALDEMORO	18896	CALLE UNIVERSO GLORIETA SATURNO	MU Poste (Tipo II) (NO PUBLICITAR	25/04/2012	U	7
ALCORCÓN	18899	CALLE ALFREDO NOBEL	MU Poste (Tipo III) (NO PUBLICITAR	04/05/2012	U	7
ALCORCÓN	18901	CALLE MESTIZAJE ESQ. AV. PRIMERO DE M	MU Poste (Tipo III) (NO PUBLICITAR	04/05/2012	U	7
ALCORCÓN	18903	CALLE ALFREDO NOBEL	MU Poste (Tipo III) (NO PUBLICITAR	04/05/2012	U	7
ALCORCÓN	18905	CALLE HERMANAMIENTO	MU Poste (Tipo III) (NO PUBLICITAR	04/05/2012	U	7

Ciudad	Cóg. Parada	Nombre/Dirección	Modelo	Fecha Activo	localiz	ANTIG
ALCORCÓN	18906	CALLE HERMANAMIENTO ESQUINA CALLE	MU Poste (Tipo III) (NO PUBLICITAR	04/05/2012	U	7
COLLADO VILLALBA	18924	CAMINO DE LA FONDA CANTOS ALTOS	MU Poste (Tipo III) (NO PUBLICITAR	20/06/2012	U	7
POZUELO DE ALARCÓN	18929	AVDA. DE NAVACERRADA, 2. PICO DE NEV	MU Poste (Tipo III) (NO PUBLICITAR	24/11/2016	U	2
POZUELO DE ALARCÓN	18930	AVDA. DE NAVACERRADA,FTE C/ PICO DEL	MU Poste (Tipo III) (NO PUBLICITAR	24/11/2016	U	2
SOTO DEL REAL	18933	AV. VÍCTIMAS DEL TERRORISMOS ESQ. AV.	MU Poste (Tipo III) (NO PUBLICITAR	22/06/2012	U	7
SOTO DEL REAL	18934	AV. VÍCTIMAS DEL TERRORISMOS ESQ. CALI	MU Poste (Tipo II) (NO PUBLICITAR	15/06/2012	U	7
VILLANUEVA DE LA CAÑADA	18936	AV. ESPAÑA ESQ. AV. MIRASIERRA	MU Poste (Tipo III) (NO PUBLICITAR	07/06/2012	U	7
CIEMPOZUELOS	18948	CALLE CARETOS ESQ. CALLE DEL POZO	MU Poste (Tipo III) (NO PUBLICITAR	10/07/2012	U	7
TORRES DE LA ALAMEDA	18954	CARRETERA M-225 GLORIETA DE LAS CONE	MU Poste (Tipo II) (NO PUBLICITAR	18/07/2012	U	7
LOECHES	18956	CALLE DERBI ESQ. CAÑADA DEL POZO	MU Poste (Tipo III) (NO PUBLICITAR	18/07/2012	C	7
FUENLABRADA (MADRID)	18957	CALLE MANUEL COBO CALLEJA CALLE RÍO	MU Poste (Tipo III) (NO PUBLICITAR	21/08/2012	U	6
FUENLABRADA (MADRID)	18958	CALLE MANUEL COBO CALLEJA CALLE LEÓN	MU Poste (Tipo III) (NO PUBLICITAR	21/08/2012	U	6
FUENLABRADA (MADRID)	18959	CALLE VILLALBINO CALLE MANUEL COBO C	MU Poste (Tipo III) (NO PUBLICITAR	21/08/2012	U	6
FUENLABRADA (MADRID)	18960	CALLE MOLINASECA CALLE LEÓN	MU Poste (Tipo III) (NO PUBLICITAR	21/08/2012	U	6
FUENLABRADA (MADRID)	18961	CALLE MOLINASECA CALLE PALACIOS DEL S	MU Poste (Tipo III) (NO PUBLICITAR	21/08/2012	U	6
FUENLABRADA (MADRID)	18962	CALLE VILLABLINO CALLE BARRIOS	MU Poste (Tipo III) (NO PUBLICITAR	21/08/2012	U	6
FUENLABRADA (MADRID)	18963	CALLE VILLABLINO CALLE CORULLON	MU Poste (Tipo III) (NO PUBLICITAR	21/08/2012	U	6
SAN SEBASTIÁN DE LOS REYES	18973	CALLE MANZANARES CALLE HAYEDO EL MO	MU Poste (Tipo III) (NO PUBLICITAR	11/09/2012	U	6
SAN SEBASTIÁN DE LOS REYES	18974	CALLE MANZANARES CALLE PICOS DE EURO	MU Poste (Tipo III) (NO PUBLICITAR	19/09/2012	U	6
SAN SEBASTIÁN DE LOS REYES	18975	CALLE PICOS DE EUROPA CALLE TABLAS DE	MU Poste (Tipo III) (NO PUBLICITAR	19/09/2012	U	6
SAN SEBASTIÁN DE LOS REYES	18976	CALLE PICOS DE EUROPA CALLE TIMANFAY	MU Poste (Tipo III) (NO PUBLICITAR	11/09/2012	U	6
SAN SEBASTIÁN DE LOS REYES	18977	CALLE PICOS DE EUROPA CALLE SIERRA ESP	MU Poste (Tipo III) (NO PUBLICITAR	19/09/2012	U	6
SAN SEBASTIÁN DE LOS REYES	18978	CALLE PICOS DE EUROPA CALLE SIERRA ESP	MU Poste (Tipo III) (NO PUBLICITAR	11/09/2012	U	6
MÓSTOLES	18983	AV. ONU CALLE SAO PAULO	MU Poste (Tipo III) (NO PUBLICITAR	11/09/2012	U	6
MÓSTOLES	18984	AV. ONU CALLE SAO PAULO	MU Poste (Tipo II) (NO PUBLICITAR	11/09/2012	U	6
RASCAFRIA	18985	AV. VALLE CRUCE CTRA. MIRAFLORES	MU Poste (Tipo III) (NO PUBLICITAR	18/10/2012	T	6

Ciudad	Cóg. Parada	Nombre/Dirección	Modelo	Fecha Activo	localiz	ANTIG
RASCAFRIA	18986	AV. VALLE CRUCE CTRA. MIRAFLORES	MU Poste (Tipo III) (NO PUBLICITAR	18/10/2012	T	6
LOZOYUELA-NAVAS-SIETEIGLESIAS	18987	CALLE FUENTE PEÑA EL PALOMAR	MU Poste (Tipo III) (NO PUBLICITAR	18/09/2012	T	6
LOZOYUELA-NAVAS-SIETEIGLESIAS	18988	CALLE FUENTE PEÑA EL PALOMAR	MU Poste (Tipo III) (NO PUBLICITAR	18/09/2012	T	6
CERVERA DE BUITRAGO	18989	CTRA. MONTEJO CAMINO HOYA COGONAL	MU Poste (Tipo III) (NO PUBLICITAR	10/10/2012	C	6
CERVERA DE BUITRAGO	18990	CTRA. MONTEJO CAMINO HOYA COGONAL	MU Poste (Tipo III) (NO PUBLICITAR	10/10/2012	C	6
TRES CANTOS	18995	CALLE DINAMARCA CALLE JUAN PABLO II	MU Poste (Tipo III) (NO PUBLICITAR	19/10/2012	U	6
TRES CANTOS	18999	CALLE MALICIOSA COLEGIO	MU Poste (Tipo III) (NO PUBLICITAR	19/10/2012	U	6
TRES CANTOS	19000	CALLE MALICIOSA SECTOR PUEBLOS	MU Poste (Tipo III) (NO PUBLICITAR	19/10/2012	U	6
TRES CANTOS	19001	CALLE VALDECARRIZO CALLE YUNQUE	MU Poste (Tipo III) (NO PUBLICITAR	18/10/2012	U	6
TRES CANTOS	19002	CALLE VALDECARRIZO CALLE YUNQUE	MU Poste (Tipo III) (NO PUBLICITAR	18/10/2012	U	6
TRES CANTOS	19003	CALLE VALDECARRIZO CALLE BATANES	MU Poste (Tipo III) (NO PUBLICITAR	18/10/2012	U	6
TRES CANTOS	19004	AV. DE LOS LABRADORES COLEGIO	MU Poste (Tipo III) (NO PUBLICITAR	18/10/2012	U	6
TRES CANTOS	19005	AV. DE LOS LABRADORES AV. DEL PARQUE	MU Poste (Tipo III) (NO PUBLICITAR	18/10/2012	U	6
NUEVO BAZTAN	19009	RONDA HISPANOAMERICANA CALLE SIETE	MU Poste (Tipo III) (NO PUBLICITAR	17/09/2012	U	6
GETAFE	19013	PASEO JUAN JOSÉ ROSCÓN EST. ARROYO C	MU Poste (Tipo III) (NO PUBLICITAR	28/09/2012	U	6
VALDEMORO	19049	AV. ESPAÑA AV. MAR EGEO	MU Poste (Tipo III) (NO PUBLICITAR	09/10/2012	U	6
VALDEMORO	19050	AV. ESPAÑA AV. MAR EGEO	MU Poste (Tipo III) (NO PUBLICITAR	09/10/2012	U	6
TORREJON DE ARDOZ	19051	AV. EDUARDO CHILLIDA PASEO DE LA CON	MU Poste (Tipo III) (NO PUBLICITAR	10/10/2012	U	6
TORREJON DE ARDOZ	19052	AV. EDUARDO CHILLIDA PASEO DE LA CON	MU Poste (Tipo III) (NO PUBLICITAR	10/10/2012	U	6
TORREJON DE ARDOZ	19054	AV. JOAN MIRÓ AV. CARMEN MARTÍN GAI	MU Poste (Tipo III) (NO PUBLICITAR	10/10/2012	U	6
TORREJON DE ARDOZ	19055	AV. JOAN MIRÓ CALLE JUAN GRIS	MU Poste (Tipo III) (NO PUBLICITAR	10/10/2012	U	6
PUENTES VIEJAS	19075	CTRA. M-126 CRUCE CTRA. BUITRAGO	MU Poste (Tipo III) (NO PUBLICITAR	10/10/2012	C	6
BERZOSA DEL LOZOYA	19076	CALLE REAL PARQUE	MU Poste (Tipo III) (NO PUBLICITAR	10/10/2012	T	6
BERZOSA DEL LOZOYA	19077	CALLE REAL PARQUE	MU Poste (Tipo III) (NO PUBLICITAR	10/10/2012	T	6
MÓSTOLES	19080	CALLE MORALEJA DE EN MEDIO CENRO DE	MU Poste (Tipo III) (NO PUBLICITAR	16/10/2012	U	6
MÓSTOLES	19081	CALLE MORALEJA DE EN MEDIO CALLE DE	MU Poste (Tipo III) (NO PUBLICITAR	16/10/2012	U	6

Ciudad	Cóg. Parada	Nombre/Dirección	Modelo	Fecha Activo	localiz	ANTIG
MÓSTOLES	19082	AV. PORTUGAL CALLE RÍO JALÓN	MU Poste (Tipo III) (NO PUBLICITAR	16/10/2012	U	6
MÓSTOLES	19083	AV. PORTUGAL CALLE RÍO JALÓN	MU Poste (Tipo III) (NO PUBLICITAR	16/10/2012	U	6
ROZAS DE MADRID (LAS)	19095	CALLE AZALEA CALLE HORTENSIA	MU Poste (Tipo III) (NO PUBLICITAR	22/10/2012	U	6
GETAFE	19097	C/ FERROCARRIL. LEGANÉS	MU Poste (Tipo II) (NO PUBLICITAR	15/11/2013	U	5
GETAFE	19098	C/ FERROCARRIL. PADRE BLANCO	MU Poste (Tipo II) (NO PUBLICITAR	15/11/2013	U	5
ALCOBENDAS	19102	PASEO PARQUES PARQUE	MU Poste (Tipo II) (NO PUBLICITAR	08/11/2012	U	6
ALCOBENDAS	19103	CAMINO DEL ENCINAR PASEO DEL PARQUE	MU Poste (Tipo II) (NO PUBLICITAR	08/11/2012	U	6
PARLA	19127	JAIME I EL CONQUISTADOR ISABEL II	MU Poste (Tipo III) (NO PUBLICITAR	21/12/2012	U	6
PARLA	19129	JAIME I EL CONQUISTADOR ALFONSO XIII	MU Poste (Tipo III) (NO PUBLICITAR	17/12/2012	U	6
PARLA	19130	REINA VICTORIA AV. JUAN CARLOS I	MU Poste (Tipo III) (NO PUBLICITAR	17/12/2012	U	6
PARLA	19131	AV. JUAN CARLOS I FERNADO II EL SANTO	MU Poste (Tipo III) (NO PUBLICITAR	17/12/2012	U	6
PARLA	19132	AV. RONDA MARÍA ZAMBRANO	MU Poste (Tipo II) (NO PUBLICITAR	21/12/2012	U	6
ALCALÁ DE HENARES	19143	C/ NUESTRA SEÑORA DE BELÉN. Cº JUNCA	MU Poste (Tipo III) (NO PUBLICITAR	04/12/2014	U	4
ALCALÁ DE HENARES	19144	C/ NUESTRA SEÑORA DE BELÉN. DIEGO DE	MU Poste (Tipo III) (NO PUBLICITAR	04/12/2014	U	4
ALCALÁ DE HENARES	19147	UNIV. ALCALÁ JARDÍN BOTÁNICO	MU Poste (Tipo III) (NO PUBLICITAR	04/02/2013	U	6
ALCALÁ DE HENARES	19151	UNIV. ALCALÁ HOSPITAL	MU Poste (Tipo III) (NO PUBLICITAR	04/02/2013	U	6
ALCALÁ DE HENARES	19152	UNIV. ALCALÁ HOSPITAL	MU Poste (Tipo III) (NO PUBLICITAR	04/02/2013	U	6
ALCALÁ DE HENARES	19154	HOSPITAL PRÍNCIPE DE ASTURIAS	MU Poste (Tipo III) (NO PUBLICITAR	04/02/2013	U	6
FUENLABRADA (MADRID)	19156	GRECIA FUENLABRADA CENTRAL	MU Poste (Tipo III) (NO PUBLICITAR	08/02/2013	U	6
FUENTE EL SAZ DE JARAMA	19161	CTRA. M-103 PELETERÍA	MU Poste (Tipo III) (NO PUBLICITAR	24/01/2013	C	6
FUENTE EL SAZ DE JARAMA	19162	CTRA. M-103 PELETERÍA	MU Poste (Tipo III) (NO PUBLICITAR	24/01/2013	C	6
TALAMANCA DEL JARAMA	19166	CTRA. M-103 EL TESORO	MU Poste (Tipo III) (NO PUBLICITAR	24/01/2013	C	6
TALAMANCA DEL JARAMA	19167	CTRA. M-103. EL TESORO	MU Poste (Tipo III) (NO PUBLICITAR	28/09/2016	C	2
TORREJON DE ARDOZ	19169	AV. JOAN MIRÓ MARIANO BENLLIURE	MU Poste (Tipo III) (NO PUBLICITAR	31/01/2013	U	6
TORREJON DE ARDOZ	19170	AV. JOAN MIRÓ DULCE CHACÓN	MU Poste (Tipo III) (NO PUBLICITAR	31/01/2013	U	6
TORREJON DE ARDOZ	19171	CTRA. BASE AV. MADRID	MU Poste (Tipo II) (NO PUBLICITAR	31/01/2013	U	6

Ciudad	Cóg. Parada	Nombre/Dirección	Modelo	Fecha Activo	localiz	ANTIG
ALCALÁ DE HENARES	19174	Pº ALAMEDA AV. LOPE FIGUEROA	MU Poste (Tipo III) (NO PUBLICITAR	27/02/2013	U	6
VALDEOLMOS	19175	CTRA. M-123 CENTRO DE INVESTIGACIÓN	MU Poste (Tipo III) (NO PUBLICITAR	11/04/2013	C	6
VALDEOLMOS	19177	CTRA. M-123 CENTRO DE INVESTIGACIÓN	MU Poste (Tipo III) (NO PUBLICITAR	11/04/2013	C	6
VALDEOLMOS	19178	CTRA. M-123 LAS PIEDRAS	MU Poste (Tipo III) (NO PUBLICITAR	11/04/2013	C	6
VALDEOLMOS	19179	CTRA. M-123 LAS PIEDRAS	MU Poste (Tipo II) (NO PUBLICITAR	11/04/2013	C	6
ARGANDA DEL REY	19182	VALDEMARÍA SATURNO	MU Poste (Tipo III) (NO PUBLICITAR	13/03/2013	U	6
PARLA	19183	FELIPE II PADILLA	MU Poste (Tipo III) (NO PUBLICITAR	12/03/2013	U	6
PARLA	19184	FELIPE II HONORATO DE BALZAC	MU Poste (Tipo III) (NO PUBLICITAR	12/03/2013	U	6
COLMENAR VIEJO	19185	CALLE PRINCIPAL. CASETA CONTROL	MU Poste (Tipo III) (NO PUBLICITAR	23/06/2014	U	5
RIVAS-VACIAMADRID	19187	AV. PABLO IGLESIAS AURELIO ÁLVAREZ	MU Poste (Tipo III) (NO PUBLICITAR	16/04/2013	U	6
RIVAS-VACIAMADRID	19188	AV. PABLO IGLESIAS AGUSTÍN SÁNCHEZ M	MU Poste (Tipo III) (NO PUBLICITAR	16/04/2013	U	6
RIVAS-VACIAMADRID	19189	JOSÉ SARAMAGO AV. JOSÉ HIERRO	MU Poste (Tipo III) (NO PUBLICITAR	15/04/2013	U	6
RIVAS-VACIAMADRID	19190	CESAR MANRIQUE JUNKAL	MU Poste (Tipo III) (NO PUBLICITAR	15/04/2013	U	6
RIVAS-VACIAMADRID	19191	CESAR MANRIQUE JOSÉ HIERRO	MU Poste (Tipo III) (NO PUBLICITAR	16/04/2013	U	6
FUENLABRADA (MADRID)	19192	MÓNACO TURQUÍA	MU Poste (Tipo III) (NO PUBLICITAR	15/04/2013	U	6
VALDEMANCO	19193	VALDEMANCO AV. DESVÍO	MU Poste (Tipo III) (NO PUBLICITAR	26/04/2013	U	6
CABRERA, LA (MADRID)	19194	AV. LA CABRERA CARLOS JIMÉNEZ DÍAZ	MU Poste (Tipo III) (NO PUBLICITAR	26/04/2013	U	6
POZUELO DE ALARCÓN	19195	AV. CARRERA MURILLO	MU Poste (Tipo III) (NO PUBLICITAR	08/05/2013	U	6
POZUELO DE ALARCÓN	19196	AV. CARRERA FRANCISCO GOYA	MU Poste (Tipo III) (NO PUBLICITAR	09/05/2013	U	6
GUADARRAMA	19197	CTRA. DE LA CORUÑA. CTRA. N-VI CABEZA	MU Poste (Tipo III) (NO PUBLICITAR	26/04/2013	U	6
ALPEDRETE	19198	CTRA. N-IV. CABEZA LIJAR	MU Poste (Tipo III) (NO PUBLICITAR	31/07/2014	U	5
GETAFE	19200	AV. MARTÍN GATO AV. SANCHO PANZA	MU Poste (Tipo III) (NO PUBLICITAR	24/06/2013	U	6
GETAFE	19201	AV. SANCHO PANZA CUEVA DE SALAMANC	MU Poste (Tipo III) (NO PUBLICITAR	24/06/2013	U	6
GETAFE	19202	AV. INGENIOSO HIDALGO CUEVA DE SALAN	MU Poste (Tipo III) (NO PUBLICITAR	24/06/2013	U	6
GETAFE	19204	AV. CABALLERO DE LA TRISTE FIGURA AV. I	MU Poste (Tipo III) (NO PUBLICITAR	24/06/2013	U	6
GETAFE	19205	AV. ROCINANTE JARIFA	MU Poste (Tipo III) (NO PUBLICITAR	24/06/2013	U	6

Ciudad	Cóg. Parada	Nombre/Dirección	Modelo	Fecha Activo	localiz	ANTIG
GETAFE	19206	AV. ARCAS DEL AGUA VEREDA DEL CAMUE	MU Poste (Tipo III) (NO PUBLICITAR	24/06/2013	U	6
GETAFE	19207	AV. ARCAS DEL AGUA VEREDA DEL CAMUE	MU Poste (Tipo III) (NO PUBLICITAR	24/06/2013	U	6
GETAFE	19209	AV. MANUEL AZAÑA Pº JUAN HERNÁNDEZ	MU Poste (Tipo III) (NO PUBLICITAR	24/06/2013	U	6
GETAFE	19212	AV. ISABEL DE PALENCIA Pº MIKA FIELDMA	MU Poste (Tipo III) (NO PUBLICITAR	24/06/2013	U	6
GETAFE	19213	EMPLEO CALIDAD	MU Poste (Tipo II) (NO PUBLICITAR	27/06/2013	U	6
GETAFE	19214	CONFIANZA P. I. LOS OLIVOS	MU Poste (Tipo III) (NO PUBLICITAR	27/06/2013	U	6
GETAFE	19215	LEALTAD ESTILO	MU Poste (Tipo III) (NO PUBLICITAR	27/06/2013	U	6
GETAFE	19216	LEALTAD CALIDAD	MU Poste (Tipo III) (NO PUBLICITAR	27/06/2013	U	6
GETAFE	19217	CALIDAD DISEÑO	MU Poste (Tipo III) (NO PUBLICITAR	27/06/2013	U	6
NUEVO BAZTAN	19218	HISPANO-AMERICANA RONDA MANCHEST	MU Poste (Tipo III) (NO PUBLICITAR	31/05/2013	U	6
FUENLABRADA (MADRID)	19219	AV. CONSTITUCIÓN, 1 Pº ROMA - EST. FUE	MU Poste (Tipo III) (NO PUBLICITAR	06/06/2013	U	6
VILLAVICIOSA DE ODÓN	19225	TAJO UNIVERSIDAD	MU Poste (Tipo III) (NO PUBLICITAR	24/06/2013	U	6
RIVAS-VACIAMADRID	19226	AV. PRIMERO DE MAYO VELÁZQUEZ	MU Poste (Tipo III) (NO PUBLICITAR	04/07/2013	U	6
RIVAS-VACIAMADRID	19227	AV. DE VELÁZQUEZ, 6 AV. VELÁZQUEZ - AV	MU Poste (Tipo III) (NO PUBLICITAR	04/07/2013	U	6
VELLON, EL	19228	ESPARTAL-Nº 28	MU Poste (Tipo III) (NO PUBLICITAR	19/07/2013	U	6
VELLON, EL	19229	ESPARTAL-Nº 49	MU Poste (Tipo III) (NO PUBLICITAR	19/07/2013	U	6
ROBREGORDO	19230	CALLE ERAS, 21 ROBREGORDO - ERAS	MU Poste (Tipo III) (NO PUBLICITAR	02/08/2013	C	5
ROBREGORDO	19231	CALLE BALAGARES, 67 ROBREGORDO - ERA	MU Poste (Tipo III) (NO PUBLICITAR	02/08/2013	C	5
CERCEDILLA	19236	CTRA. M-622. PARKING MERCADILLO	MU Poste (Tipo II) (NO PUBLICITAR	18/09/2013	T	5
ESTREMER DE TAJO	19239	CTRA. M-241. URB. PEÑA RUBIA	MU Poste (Tipo III) (NO PUBLICITAR	30/09/2013	C	5
ESTREMER DE TAJO	19240	CTRA. M-21.URB. PEÑA RUBIA	MU Poste (Tipo III) (NO PUBLICITAR	30/09/2013	C	5
COLLADO MEDIANO	19243	AVDA. MADRID-PALENCIA	MU Poste (Tipo III) (NO PUBLICITAR	10/10/2013	T	5
COLLADO MEDIANO	19244	AVDA. MADRID-INSTITUTO	MU Poste (Tipo III) (NO PUBLICITAR	01/10/2013	T	5
TORRELODONES	19245	AVDA. ROBLES-CENTRO GERIÁTRICO	MU Poste (Tipo III) (NO PUBLICITAR	01/10/2013	U	5
TORRELODONES	19246	AVDA. ROBLES-CEDRO	MU Poste (Tipo III) (NO PUBLICITAR	01/10/2013	U	5
TORRELODONES	19247	AVDA. ROBLES- URB. MONTE LOS ÁNGELES	MU Poste (Tipo III) (NO PUBLICITAR	01/10/2013	U	5

Ciudad	Cóg. Parada	Nombre/Dirección	Modelo	Fecha Activo	localiz	ANTIG
NAVARREDONDA (BUITRAGO)	19248	CTRA. M-634. COLEGIO	MU Poste (Tipo III) (NO PUBLICITAR	07/11/2013	C	5
ALCORCÓN	19249	C/ RIBADEO . GUITIRIZ	MU Poste (Tipo III) (NO PUBLICITAR	18/10/2013	U	5
ALCALÁ DE HENARES	19256	AVDA. DOCTOR MARAÑOÓN.NUEVO BAZT	MU Poste (Tipo III) (NO PUBLICITAR	18/10/2013	U	5
SAN FERNANDO DE HENARES	19257	CTRA. M-203. CTRA M-206	MU Poste (Tipo III) (NO PUBLICITAR	25/10/2013	C	5
TORRELODONES	19260	AVDA. ROBLES AVDA MONTE TOMILLAR	MU Poste (Tipo III) (NO PUBLICITAR	29/10/2013	Z	5
TORRELODONES	19261	AVDA MONTE TOMILLAR	MU Poste (Tipo III) (NO PUBLICITAR	29/10/2013	U	5
TORRELODONES	19262	AVDA. TRANSVERSAL. TOMILLAR	MU Poste (Tipo III) (NO PUBLICITAR	29/10/2013	U	5
TORRELODONES	19263	C/ MORERAS. TOMILLO	MU Poste (Tipo III) (NO PUBLICITAR	29/10/2013	Z	5
COLLADO VILLALBA	19264	Cº VENTAS DEL ESCORIAL. MAESTRO ACEV	MU Poste (Tipo III) (NO PUBLICITAR	30/10/2013	U	5
COLLADO VILLALBA	19265	C/ SUERTES. PICOS DE COTOS	MU Poste (Tipo III) (NO PUBLICITAR	30/10/2013	U	5
COLLADO VILLALBA	19266	C/ HONORIO. LOZANO. AVDA. JUAN CARLO	MU Poste (Tipo III) (NO PUBLICITAR	30/10/2013	U	5
COLLADO VILLALBA	19267	CTRA. MORALZARZAL. COLEGIO	MU Poste (Tipo III) (NO PUBLICITAR	30/10/2013	U	5
COLLADO VILLALBA	19270	C/ FEDERICA MONTSENY. PEÑA TEJONERA	MU Poste (Tipo III) (NO PUBLICITAR	30/10/2013	U	5
COLLADO VILLALBA	19271	C/ RÍO NALÓN. COLEGIO	MU Poste (Tipo III) (NO PUBLICITAR	30/10/2013	U	5
COLLADO VILLALBA	19272	C/ RAFAEL ALBERTI. RUIZ ALARCÓN	MU Poste (Tipo III) (NO PUBLICITAR	30/10/2013	U	5
TORREMOCHA DEL JARAMA	19278	AVDA. HISPANIDAD. Cº PATONES	MU Poste (Tipo III) (NO PUBLICITAR	11/02/2014	U	5
VALDEMORO	19279	C/ PÍO BAROJA.MIGUEL HERNÁNDEZ	MU Poste (Tipo III) (NO PUBLICITAR	29/11/2013	U	5
TORRELAGUNA	19280	C/ SAN FRANCISCO. ESCUELAS	MU Poste (Tipo II) (NO PUBLICITAR	12/02/2014	T	5
PATONES	19281	CTRA. PANTONES DE ARRIBA A PATONES	MU Poste (Tipo III) (NO PUBLICITAR	12/02/2014	C	5
PATONES	19282	CTRA. M-134. POBLADO DEL ATAZAR	MU Poste (Tipo III) (NO PUBLICITAR	12/02/2014	C	5
PATONES	19283	CTRA. M-134. EL POTÓN DE LA OLIVA	MU Poste (Tipo III) (NO PUBLICITAR	12/02/2014	C	5
MAJADAHONDA	19285	C/ EL BARBERO DE SEVILLA. FLATUTA MÁG	MU Poste (Tipo III) (NO PUBLICITAR	29/11/2013	U	5
VILLANUEVA DE LA CAÑADA	19290	C/ VALLE DEL RONCAL Nº 10	MU Poste (Tipo III) (NO PUBLICITAR	13/12/2013	Z	5
ARROYOMOLINOS	19293	AVDA. UNIÓN EUROPEA. SANTANDER	MU Poste (Tipo III) (NO PUBLICITAR	11/12/2013	U	5
PATONES	19295	CTRA. M-912. PATONES DE ABAJO	MU Poste (Tipo III) (NO PUBLICITAR	12/02/2014	T	5
PATONES	19296	CTRA. M-134. POBLADO DEL ATAZAR	MU Poste (Tipo III) (NO PUBLICITAR	12/02/2014	C	5

Ciudad	Cóg. Parada	Nombre/Dirección	Modelo	Fecha Activo	localiz	ANTIG
PATONES	19297	CTRA. M-134. EL POTÓN DE LA OLIVA	MU Poste (Tipo III) (NO PUBLICITAR	12/02/2014	C	5
TORREMOCHA DEL JARAMA	19298	C/ CANAL DE ISABEL II. TORREARTE	MU Poste (Tipo III) (NO PUBLICITAR	11/02/2014	U	5
LEGANÉS	19300	CAMINO DE POLVORANCA. POL. IND. POL	MU Poste (Tipo III) (NO PUBLICITAR	28/01/2014	U	5
LEGANÉS	19301	CAMINO DE POLVORANCA. POL. IND. POL	MU Poste (Tipo III) (NO PUBLICITAR	28/01/2014	U	5
ARROYOMOLINOS	19305	C/ COMILLAS-AVDA. CANTÁBRICO	MU Poste (Tipo III) (NO PUBLICITAR	19/03/2014	U	5
ARROYOMOLINOS	19306	C/ COMILLAS-AVDA. CANTÁBRICO	MU Poste (Tipo III) (NO PUBLICITAR	19/03/2014	U	5
ARROYOMOLINOS	19307	C/ COMILLAS. PONTEVEDRA	MU Poste (Tipo III) (NO PUBLICITAR	19/03/2014	U	5
ARROYOMOLINOS	19308	C/ COMILLAS. PONTEVEDRA	MU Poste (Tipo III) (NO PUBLICITAR	19/03/2014	U	5
ARROYOMOLINOS	19310	C/ LA CORUÑA-AYAMONTE	MU Poste (Tipo III) (NO PUBLICITAR	19/03/2014	U	5
ARROYOMOLINOS	19311	C/ LA CORUÑA. AVDA. CANTÁBRICO	MU Poste (Tipo II) (NO PUBLICITAR	19/03/2014	U	5
ARROYOMOLINOS	19312	C/ LA CORUÑA. AVDA. CANTÁBRICO	MU Poste (Tipo III) (NO PUBLICITAR	19/03/2014	U	5
ALCALÁ DE HENARES	19313	CTRA. A-2 (MARGEN DERECHO) LABORATO	MU Poste (Tipo III) (NO PUBLICITAR	05/08/2015	U	3
ALCALÁ DE HENARES	19314	CTRA. A-2 (MARGEN DERECHO) CENTRO D	MU Poste (Tipo III) (NO PUBLICITAR	05/08/2015	U	3
ARANJUEZ	19315	C/ PRINCIPE. ESTUART	MU Poste (Tipo III) (NO PUBLICITAR	13/03/2014	U	5
PINTO	19321	CAMINO DEL ESPARRAGAL. TANATORIO-C	MU Poste (Tipo III) (NO PUBLICITAR	17/03/2014	U	5
TRES CANTOS	19344	C/ ESLOVAQUIA. PZA. LOS BARRANCOS	MU Poste (Tipo III) (NO PUBLICITAR	09/06/2014	U	5
COLLADO VILLALBA	19346	C/ MESONERA. URB. PEÑANEVADA I	MU Poste (Tipo II) (NO PUBLICITAR	26/06/2014	U	5
ROZAS DE MADRID (LAS)	19350	C/ SAN JOSÉ DEL PEDROSILLO. C/ ZAMORA	MU Poste (Tipo III) (NO PUBLICITAR	26/06/2014	Z	5
ROZAS DE MADRID (LAS)	19351	C/ ZAMORA. C/ SAN JOSÉ DEL PEDROSILLO	MU Poste (Tipo III) (NO PUBLICITAR	26/06/2014	Z	5
FRESNO DE TOROTE	19353	CALLE PRINCIPAL. PALOMA	MU Poste (Tipo III) (NO PUBLICITAR	02/07/2014	Z	5
FRESNO DE TOROTE	19354	CALLE PRINCIPAL. PALOMA	MU Poste (Tipo III) (NO PUBLICITAR	02/07/2014	Z	5
FRESNO DE TOROTE	19355	CALLE PRINCIPAL Nº 38	MU Poste (Tipo III) (NO PUBLICITAR	02/07/2014	Z	5
FRESNO DE TOROTE	19356	CALLE PRINCIPAL Nº 25	MU Poste (Tipo III) (NO PUBLICITAR	02/07/2014	Z	5
FRESNO DE TOROTE	19357	CALLE PRINCIPAL. ZORZALES	MU Poste (Tipo III) (NO PUBLICITAR	02/07/2014	Z	5
FRESNO DE TOROTE	19358	CALLE PRINCIPAL. ZORZALES	MU Poste (Tipo III) (NO PUBLICITAR	02/07/2014	Z	5
FRESNO DE TOROTE	19359	CALLE ZORZALES. GOLONDRINAS	MU Poste (Tipo II) (NO PUBLICITAR	02/07/2014	Z	5

Ciudad	Cóg. Parada	Nombre/Dirección	Modelo	Fecha Activo	localiz	ANTIG
FRESNO DE TOROTE	19360	CALLE ZORZALES. GOLONDRINAS	MU Poste (Tipo III) (NO PUBLICITAR	02/07/2014	Z	5
RIBATEJADA	19361	CALLE LEÓN. CÓRDOBA	MU Poste (Tipo III) (NO PUBLICITAR	02/07/2014	Z	5
RIBATEJADA	19362	CALLE LEÓN. CÓRDOBA	MU Poste (Tipo III) (NO PUBLICITAR	02/07/2014	Z	5
RIBATEJADA	19363	CALLE LEÓN. AVDA. PRINCIPAL	MU Poste (Tipo III) (NO PUBLICITAR	02/07/2014	Z	5
RIBATEJADA	19364	CALLE LEÓN. AVDA. PRINCIPAL	MU Poste (Tipo III) (NO PUBLICITAR	02/07/2014	Z	5
RIBATEJADA	19365	AVDA. PRINCIPAL. SALAMANCA	MU Poste (Tipo III) (NO PUBLICITAR	02/07/2014	Z	5
RIBATEJADA	19366	AVDA. PRINCIPAL. CUENCA	MU Poste (Tipo III) (NO PUBLICITAR	02/07/2014	Z	5
RIBATEJADA	19367	AVDA. PRINCIPAL. MADRID	MU Poste (Tipo III) (NO PUBLICITAR	02/07/2014	Z	5
RIBATEJADA	19368	AVDA. PRINCIPAL. MADRID	MU Poste (Tipo III) (NO PUBLICITAR	02/07/2014	Z	5
PARACUELLOS DE JARAMA	19374	BELVIS JARAMA-MAYOR	MU Poste (Tipo III) (NO PUBLICITAR	15/07/2014	U	5
POZUELO DE ALARCÓN	19375	CTRA. M-40 CUARTEL DE ARTILERIA	MU Poste (Tipo III) (NO PUBLICITAR	23/07/2014	C	5
TORREJON DE ARDOZ	19381	BASE AÉREA-AENA	MU Poste (Tipo III) (NO PUBLICITAR	13/08/2014	U	4
VILLANUEVA DEL PARDILLO	19382	CTRA. M-509 URB. LAS VEGAS	MU Poste (Tipo III) (NO PUBLICITAR	02/09/2014	C	4
FRESNO DE TOROTE	19388	CALLE PRINCIPAL-SIONES	MU Poste (Tipo III) (NO PUBLICITAR	10/09/2014	Z	4
FRESNO DE TOROTE	19389	CALLE PRINCIPAL-SIONES	MU Poste (Tipo III) (NO PUBLICITAR	10/09/2014	Z	4
MÓSTOLES	19391	AVDA. ABOGADOS DE ATOCHA, 2 RDTA OB	MU Poste (Tipo III) (NO PUBLICITAR	23/09/2014	U	4
MÓSTOLES	19392	AVDA. IKER CASILLA. POLIDEPORTIVO A. T	MU Poste (Tipo III) (NO PUBLICITAR	23/09/2014	U	4
MÓSTOLES	19393	AVDA. IKER CASILLA. CAMPOS DE FUTBOL	MU Poste (Tipo III) (NO PUBLICITAR	23/09/2014	U	4
MÓSTOLES	19394	AVDA. IKER CASILLA. CAMPOS DE FUTBOL	MU Poste (Tipo III) (NO PUBLICITAR	23/09/2014	U	4
MÓSTOLES	19395	AVDA. IKER CASILLAS. POLIDEPORTIVO A. T	MU Poste (Tipo III) (NO PUBLICITAR	23/09/2014	U	4
MÓSTOLES	19396	AVDA. IKER CASILLA. URB. HORIZONTE	MU Poste (Tipo III) (NO PUBLICITAR	23/09/2014	U	4
MÓSTOLES	19397	CAMINO SOTO SAN MARCOS. VIRGEN DE L	MU Poste (Tipo III) (NO PUBLICITAR	23/09/2014	U	4
MÓSTOLES	19399	CALLE FERROCARRIL, 21. SOTO SAN MARC	MU Poste (Tipo III) (NO PUBLICITAR	23/09/2014	U	4
MAJADAHONDA	19400	AVDA. REY JUAN CARLOS I, 8. EL PAULAR	MU Poste (Tipo III) (NO PUBLICITAR	29/09/2014	U	4
MEJORADA DEL CAMPO	19402	PASEO DEL ARENERO, 10. SANTA ROSA	MU Poste (Tipo III) (NO PUBLICITAR	13/10/2014	U	4
VALDELAGUNA (MADRID)	19405	CTRA. M-317-AYUNTAMIENTO	MU Poste (Tipo II) (NO PUBLICITAR	04/11/2014	T	4

Ciudad	Cóg. Parada	Nombre/Dirección	Modelo	Fecha Activo	localiz	ANTIG
ARANJUEZ	19407	CALLE INFANTAS, 26 CAP. ANGOSTO GÓMEZ	MU Poste (Tipo III) (NO PUBLICITARI	21/10/2014	U	4
TRES CANTOS	19408	AVDA. ESPAÑA, 1. AVDA. MADRID	MU Poste (Tipo III) (NO PUBLICITARI	21/10/2014	U	4
LEGANÉS	19410	AVDA. PUEBLO SAHARAUI S/N. CONCHALI	MU Poste (Tipo III) (NO PUBLICITARI	11/11/2014	U	4
LEGANÉS	19411	AVDA. PUEBLO SAHARAUI S/N. CONCHALI	MU Poste (Tipo III) (NO PUBLICITARI	11/11/2014	U	4
NAVACERRADA	19413	AVDA. LAGO, 5. URB. REAJO DEL ROBLE	MU Poste (Tipo III) (NO PUBLICITARI	14/11/2014	Z	4
COSLADA	19414	AVDA. JOSÉ HIERRO, 5. URGENCIAS	MU Poste (Tipo III) (NO PUBLICITARI	17/11/2014	U	4
BOADILLA DEL MONTE	19415	CALLE VALLE DE IZALCO, 2. AVDA. DE LAS L	MU Poste (Tipo III) (NO PUBLICITARI	26/11/2014	Z	4
POZUELO DE ALARCÓN	19420	CAMINO HUERTAS, 27. PARQUE FUENTE D	MU Poste (Tipo II) (NO PUBLICITARI	04/12/2014	U	4
CIEMPOZUELOS	19422	TRAVESIA SOLEDAD-LUCERO	MU Poste (Tipo III) (NO PUBLICITARI	01/01/2015	U	4
PUENTES VIEJAS	19424	AVDA. DEL VILLAR. MANJIRÓN-IGLESIA	MU Poste (Tipo II) (NO PUBLICITARI	19/02/2015	T	4
COLLADO VILLALBA	19427	CTRA. M-608 4,00. URB. EL SOTO	MU Poste (Tipo III) (NO PUBLICITARI	29/01/2015	U	4
COLLADO VILLALBA	19428	CTRA. M-608 3,960. URB. LAS CAÑADAS	MU Poste (Tipo III) (NO PUBLICITARI	29/01/2015	C	4
VILLANUEVA DEL PARDILLO	19434	AVDA. DEL MERCURIO, 1. CTRA. M-509 PO	MU Poste (Tipo III) (NO PUBLICITARI	20/02/2015	C	4
GETAFE	19435	AVDA. SALVADOR ALLENDE, 8. AVDA. DE C	MU Poste (Tipo III) (NO PUBLICITARI	10/03/2015	U	4
VALDEMORO	19438	PASEO DE LA ESTACIÓN-ALBERIZA	MU Poste (Tipo III) (NO PUBLICITARI	06/04/2015	U	4
VALDEMORO	19439	PASEO DE LA ESTACIÓN-ALBERIZA	MU Poste (Tipo III) (NO PUBLICITARI	06/04/2015	U	4
COLMENAR DEL ARROYO	19440	PLAZA DE ESPAÑA-ARTISTAS	MU Poste (Tipo III) (NO PUBLICITARI	10/04/2015	T	4
COLMENAR DEL ARROYO	19441	AVDA. CHAPINERIA, 4. CTRA. M-510 URB. S	MU Poste (Tipo III) (NO PUBLICITARI	16/04/2015	T	4
FUENLABRADA (MADRID)	19442	CALLE NORIA, 16	MU Poste (Tipo III) (NO PUBLICITARI	28/04/2015	U	4
SANTA MARIA DE LA ALAMEDA	19445	C/ CALDERÓN DE LA BARCA, 15	MU Poste (Tipo III) (NO PUBLICITARI	18/05/2015	U	4
SANTA MARIA DE LA ALAMEDA	19446	CTRA. M-538. LA PARADILLA	MU Poste (Tipo III) (NO PUBLICITARI	11/05/2015	C	4
ROZAS DE MADRID (LAS)	19503	C/ GERIFALTE, 106	MU Poste (Tipo III) (NO PUBLICITARI	16/06/2015	Z	4
MAJADAHONDA	19517	C/ EL BARBERO DE SEVILLA-ROZA MARTÍN	MU Poste (Tipo III) (NO PUBLICITARI	08/07/2015	U	4
SAN FERNANDO DE HENARES	19696	CTRA. N-II PK 16,500 C.C. CAMINO REAL	MU Poste (Tipo III) (NO PUBLICITARI	28/07/2015	U	4
TORREJON DE ARDOZ	19867	AV JORGE OTEIZA P DEMOCRACIA	MU Poste (Tipo III) (NO PUBLICITARI	31/08/2015	U	3
TORREJON DE ARDOZ	19868	P DEMOCRACIA AV CARMEN LAFORET	MU Poste (Tipo III) (NO PUBLICITARI	31/08/2015	U	3

Ciudad	Cóg. Parada	Nombre/Dirección	Modelo	Fecha Activo	localiz	ANTIG
COLLADO VILLALBA	19869	CRTA M-601 RECINTO FERIAL	MU Poste (Tipo III) (NO PUBLICITAR	02/09/2015	C	3
SAN MARTIN DE LA VEGA	19873	C/ SAN MARCOS, 1. PZA. CONSTITUCIÓN	MU Poste (Tipo III) (NO PUBLICITAR	10/09/2015	U	3
ALCORCÓN	19874	CALLE VIENA. RESIDENCIA	MU Poste (Tipo III) (NO PUBLICITAR	18/09/2015	U	3
SEVILLA LA NUEVA	19875	AVDA. MADRID 30. TILO	MU Poste (Tipo III) (NO PUBLICITAR	30/09/2015	Z	3
POZUELO DE ALARCÓN	19877	AAVDA. JUAN ANTONIO SARARANCH TORE	MU Poste (Tipo III) (NO PUBLICITAR	18/11/2015	U	3
POZUELO DE ALARCÓN	19878	AAVDA. JUAN ANTONIO SARARANCH TORE	MU Poste (Tipo II) (NO PUBLICITAR	18/11/2015	U	3
POZUELO DE ALARCÓN	19879	AAVDA. JUAN ANTONIO SARARANCH TORE	MU Poste (Tipo III) (NO PUBLICITAR	18/11/2015	U	3
VILLAREJO DE SALVANES	19880	CTRA. BELMONTE, 16. POLIDEPORTIVO	MU Poste (Tipo III) (NO PUBLICITAR	19/01/2016	T	3
VILLAREJO DE SALVANES	19881	C/ SAN JOSÉ, 2. ENCOMIENDA	MU Poste (Tipo III) (NO PUBLICITAR	19/01/2016	U	3
VILLAREJO DE SALVANES	19882	C/ ENCOMIENDA, 4. SAN JOSÉ	MU Poste (Tipo III) (NO PUBLICITAR	19/01/2016	U	3
TORRELODONES	19884	C/ JAVIER G.ª LEANIZ, 11. ESCUELA DE IDIO	MU Poste (Tipo III) (NO PUBLICITAR	02/02/2016	U	3
TORRELODONES	19886	C/ NUEVA, 10. HIGUERAS	MU Poste (Tipo III) (NO PUBLICITAR	02/02/2016	U	3
ALCALÁ DE HENARES	19890	C/ SANTO TOMÁS DE AQUINO, 6. JUZGADO	MU Poste (Tipo III) (NO PUBLICITAR	11/02/2016	U	3
GETAFE	19892	C/ MIGUEL FARADAY, 1. AVDA. LEONARDO	MU Poste (Tipo III) (NO PUBLICITAR	18/02/2016	U	3
GETAFE	19893	C/ GALILEO GALILEI, 1. C/ MIGUEL FARADA	MU Poste (Tipo III) (NO PUBLICITAR	18/02/2016	U	3
GETAFE	19894	AVDA. ISAAC NEWTON, 1. C/ GALILEO GAL	MU Poste (Tipo III) (NO PUBLICITAR	18/02/2016	U	3
ROZAS DE MADRID (LAS)	19895	CALLE KALAMOS. AVDA. LAZAREJO	MU Poste (Tipo III) (NO PUBLICITAR	17/05/2017	U	2
ROZAS DE MADRID (LAS)	19896	CALLE KALAMOS. AVDA. LAZAREJO	MU Poste (Tipo III) (NO PUBLICITAR	17/05/2017	U	2
ROZAS DE MADRID (LAS)	19897	CALLE KALAMOS. CENTRO MUNICIPAL	MU Poste (Tipo III) (NO PUBLICITAR	17/05/2017	U	2
ROZAS DE MADRID (LAS)	19898	CALLE KALAMOS. CENTRO MUNICIPAL	MU Poste (Tipo III) (NO PUBLICITAR	17/05/2017	U	2
PINTO	19901	C/ PEDRO FAURA, 17 CON C/ NICARAGUA	MU Poste (Tipo III) (NO PUBLICITAR	16/03/2016	U	3
TRES CANTOS	19905	AVDA. MONTES. PZA DE ESPAÑA	MU Poste (Tipo III) (NO PUBLICITAR	26/04/2016	U	3
TRES CANTOS	19906	AVDA. ACTORES. AVDA. MONTES	MU Poste (Tipo III) (NO PUBLICITAR	26/04/2016	U	3
TRES CANTOS	19907	AVDA. CASTILLA Y LEÓN. AVDA. ACTORES	MU Poste (Tipo III) (NO PUBLICITAR	26/04/2016	U	3
TRES CANTOS	19908	AVDA. MADRID. AVDA. CASTILLA Y LEÓN	MU Poste (Tipo III) (NO PUBLICITAR	26/04/2016	U	3
TRES CANTOS	19909	AVDA. MADRID. AVDA. CASTILLA Y LEÓN	MU Poste (Tipo III) (NO PUBLICITAR	26/04/2016	U	3

Ciudad	Cóg. Parada	Nombre/Dirección	Modelo	Fecha Activo	localiz	ANTIG
TRES CANTOS	19910	AVDA. MADRID. AVDA. COMUNIDAD VALE	MU Poste (Tipo III) (NO PUBLICITAR	26/04/2016	U	3
TRES CANTOS	19911	AVDA. MADRID. ASTURIAS	MU Poste (Tipo III) (NO PUBLICITAR	26/04/2016	U	3
GALAPAGAR	19913	C/ ALCUDIA, 19. COLÓN. COLONIA ESPAÑA	MU Poste (Tipo III) (NO PUBLICITAR	05/05/2016	U	3
ALCORCÓN	19914	AVDA. SAN MARTÍN DE VALDEIGLESIAS-PO	MU Poste (Tipo III) (NO PUBLICITAR	11/05/2016	U	3
ALCORCÓN	19916	AVDA. SAN MARTÍN DE VALDEIGLESIAS-AU	MU Poste (Tipo II) (NO PUBLICITAR	11/05/2016	U	3
ALCORCÓN	19917	AVDA. SAN MARTÍN DE VALDEIGLESIAS-AU	MU Poste (Tipo III) (NO PUBLICITAR	11/05/2016	U	3
ALCORCÓN	19918	CALLE ROBLES, 37-SARAMAGO	MU Poste (Tipo III) (NO PUBLICITAR	11/05/2016	U	3
COSLADA	19926	AVDA. JARAMA, 16. AVDA. SAN PABLO	MU Poste (Tipo III) (NO PUBLICITAR	14/06/2016	U	3
COSLADA	19927	AVDA. JARAMA, 17. AVDA. SAN PABLO	MU Poste (Tipo III) (NO PUBLICITAR	14/06/2016	U	3
BELMONTE DE TAJO	19928	CTRA. VILLAREJO, 13. AVDA. FELIPE SERRA	MU Poste (Tipo III) (NO PUBLICITAR	31/05/2016	U	3
ALCORCÓN	19931	AVDA.EJÉRCITO DE TIERRA S/N. AVDA FUE	MU Poste (Tipo III) (NO PUBLICITAR	08/06/2016	U	3
ALCORCÓN	19932	AVDA.EJÉRCITO DE TIERRA S/N. AVDA FUE	MU Poste (Tipo III) (NO PUBLICITAR	08/06/2016	U	3
ALCORCÓN	19933	AVDA.EJÉRCITO DE TIERRA S/N. PARQUE L	MU Poste (Tipo III) (NO PUBLICITAR	08/06/2016	U	3
CERCEDILLA	19941	AV. MANUEL GONZALEZ AMEZUA 14 CON	MU Poste (Tipo III) (NO PUBLICITAR	15/06/2016	U	3
VILLALBILLA	19944	C/ JOAQUÍN SOROLLA, 12.CTRA. M-300. U	MU Poste (Tipo III) (NO PUBLICITAR	22/06/2016	C	3
VALDEMORO	19986	CALLE FELIPE III. PISCINA MUNICIPAL	MU Poste (Tipo III) (NO PUBLICITAR	14/07/2016	U	3
SAN MARTIN DE VALDEIGLESIAS	20014	CTRA. N-403. PZA. DE TOROS.	MU Poste (Tipo III) (NO PUBLICITAR	08/09/2016	T	2
MÓSTOLES	20018	C/ SOTO SAN MARCOS, 4 CON VIRGEN DE	MU Poste (Tipo III) (NO PUBLICITAR	14/09/2016	U	2
GETAFE	20019	AVDA. FEDERICA MONTSENY, 1. C.C BULEV	MU Poste (Tipo III) (NO PUBLICITAR	19/09/2016	U	2
GETAFE	20020	AVDA. MANUEL AZAÑA, 1. AVDA. LUIS ARA	MU Poste (Tipo III) (NO PUBLICITAR	19/09/2016	U	2
SAN LORENZO DEL ESCORIAL	20021	C/ FRAY LUIS DE LEÓN, 31. Pº MIGUEL DE U	MU Poste (Tipo III) (NO PUBLICITAR	15/09/2016	U	2
SAN FERNANDO DE HENARES	20024	AVDA. MARTIN LUTHER KING, 2. CEMENTE	MU Poste (Tipo III) (NO PUBLICITAR	28/09/2016	U	2
CERCEDILLA	20025	CALLE ANCHA CON CALLE RÍO NAVIA	MU Poste (Tipo III) (NO PUBLICITAR	20/10/2016	U	2
PARACUELLOS DE JARAMA	20026	C/ PORTILLO ROMERO-FLOR DE LIS	MU Poste (Tipo III) (NO PUBLICITAR	11/10/2016	U	2
PARACUELLOS DE JARAMA	20027	C/ PORTILLO ROMERO-FLOR DE LIS	MU Poste (Tipo III) (NO PUBLICITAR	11/10/2016	U	2
PARACUELLOS DE JARAMA	20029	AVDA. PRINCIPE DE ASTURIAS, 34. AVDA. C	MU Poste (Tipo III) (NO PUBLICITAR	11/10/2016	U	2

Ciudad	Cóg. Parada	Nombre/Dirección	Modelo	Fecha Activo	localiz	ANTIG
PARACUELLOS DE JARAMA	20030	AVDA. PRINCIPE DE ASTURIAS, 94. AVDA. H	MU Poste (Tipo III) (NO PUBLICITAR	11/10/2016	U	2
VILLANUEVA DE LA CAÑADA	20032	CAMINO DE LAS FUENTES. AVDA. ESPAÑA	MU Poste (Tipo III) (NO PUBLICITAR	13/10/2016	U	2
VILLANUEVA DE LA CAÑADA	20033	CAMINO DE LAS FUENTES. AVDA. ESPAÑA	MU Poste (Tipo III) (NO PUBLICITAR	13/10/2016	U	2
TORRELODONES	20034	PLAZA ABASTO, 1 CC. ESPACIO TORRELOD	MU Poste (Tipo III) (NO PUBLICITAR	04/11/2016	U	2
TORRELODONES	20036	CALLE HUERTOS, 2. CAMINO VALLADOLID	MU Poste (Tipo III) (NO PUBLICITAR	04/11/2016	U	2
MÓSTOLES	20037	AVDA. OSA MENOR. EST. MANUELA MALA	MU Poste (Tipo III) (NO PUBLICITAR	11/11/2016	U	2
MÓSTOLES	20039	AVDA. VÍA LÁCTEA AVDA . ONU	MU Poste (Tipo III) (NO PUBLICITAR	11/11/2016	U	2
MÓSTOLES	20040	AVDA. VÍA LÁCTEA AVDA . ONU	MU Poste (Tipo III) (NO PUBLICITAR	11/11/2016	U	2
MÓSTOLES	20041	AVDA. VÍA LÁCTEA AVDA . ACUARIO	MU Poste (Tipo III) (NO PUBLICITAR	11/11/2016	U	2
MÓSTOLES	20043	AVDA. VÍA LÁCTEA AVDA . SAGITARIO	MU Poste (Tipo III) (NO PUBLICITAR	11/11/2016	U	2
MÓSTOLES	20044	AVDA. VÍA LÁCTEA AVDA . SAGITARIO	MU Poste (Tipo III) (NO PUBLICITAR	11/11/2016	U	2
MÓSTOLES	20045	AVDA. VÍA LÁCTEA AVDA . GÉMINIS	MU Poste (Tipo III) (NO PUBLICITAR	11/11/2016	U	2
MÓSTOLES	20046	AVDA. VÍA LÁCTEA AVDA . GÉMINIS	MU Poste (Tipo III) (NO PUBLICITAR	11/11/2016	U	2
PARACUELLOS DE JARAMA	20068	VALTI-ITALIA	MU Poste (Tipo III) (NO PUBLICITAR	23/11/2016	Z	2
PARACUELLOS DE JARAMA	20069	VALTI-ITALIA	MU Poste (Tipo III) (NO PUBLICITAR	23/11/2016	Z	2
PARACUELLOS DE JARAMA	20070	VALTI-CAMINO VIEJO DE COBEÑA	MU Poste (Tipo III) (NO PUBLICITAR	23/11/2016	Z	2
PARACUELLOS DE JARAMA	20071	CAMINO VIEJO DE COBEÑA-VALTI	MU Poste (Tipo III) (NO PUBLICITAR	23/11/2016	Z	2
PARACUELLOS DE JARAMA	20072	AVDA. MESA DEL MONTE-CAMINO VIEJO D	MU Poste (Tipo III) (NO PUBLICITAR	23/11/2016	Z	2
PARACUELLOS DE JARAMA	20073	AVDA. MESA DEL MONTE-CAMINO VIEJO D	MU Poste (Tipo III) (NO PUBLICITAR	23/11/2016	Z	2
PARACUELLOS DE JARAMA	20074	AVDA. MESA DEL MONTE-OLIVOS	MU Poste (Tipo III) (NO PUBLICITAR	23/11/2016	Z	2
PARACUELLOS DE JARAMA	20075	AVDA. MESA DEL MONTE-OLIVOS	MU Poste (Tipo III) (NO PUBLICITAR	23/11/2016	Z	2
PARACUELLOS DE JARAMA	20076	AVDA. MESA DEL MONTE-HIGUERAS VALT	MU Poste (Tipo III) (NO PUBLICITAR	23/11/2016	Z	2
PARACUELLOS DE JARAMA	20077	AVDA. MESA DEL MONTE-HIGUERAS VALT	MU Poste (Tipo III) (NO PUBLICITAR	23/11/2016	Z	2
PARACUELLOS DE JARAMA	20078	AVDA. MESA DEL MONTE-URB. ALTOS DEL	MU Poste (Tipo III) (NO PUBLICITAR	23/11/2016	Z	2
PARACUELLOS DE JARAMA	20079	EXTREMADURA-INSTITUTOS	MU Poste (Tipo III) (NO PUBLICITAR	23/11/2016	U	2
PARACUELLOS DE JARAMA	20080	EXTREMADURA-INSTITUTOS	MU Poste (Tipo III) (NO PUBLICITAR	23/11/2016	U	2

Ciudad	Cóg. Parada	Nombre/Dirección	Modelo	Fecha Activo	localiz	ANTIG
PARACUELLOS DE JARAMA	20083	Pº CAMELIAS-COLEGIO	MU Poste (Tipo III) (NO PUBLICITAR	23/11/2016	U	2
PARACUELLOS DE JARAMA	20084	Pº CAMELIAS-COLEGIO	MU Poste (Tipo III) (NO PUBLICITAR	23/11/2016	U	2
PARACUELLOS DE JARAMA	20085	Pº CAMELIAS-CIRCUNVALACIÓN	MU Poste (Tipo III) (NO PUBLICITAR	23/11/2016	U	2
PARACUELLOS DE JARAMA	20086	Pº CAMELIAS-CIRCUNVALACIÓN	MU Poste (Tipo III) (NO PUBLICITAR	23/11/2016	U	2
ALCALÁ DE HENARES	20087	AVDA. MADRID, 44 CON C/ ANTONIO SUÁ	MU Poste (Tipo III) (NO PUBLICITAR	13/12/2016	U	2
ALCORCÓN	20094	AVDA. VILLAVICIOSA (SENTIDO 516 MADRI	MU Poste (Tipo III) (NO PUBLICITAR	21/12/2016	U	2
ALCORCÓN	20095	AVDA. VILLAVICIOSA (SENTIDO 516 UNIVER	MU Poste (Tipo III) (NO PUBLICITAR	21/12/2016	U	2
TORRELODONES	20098	AVDA. ROSARIO MANZANEQUE CON FCO I	MU Poste (Tipo III) (NO PUBLICITAR	27/12/2016	U	2
ROZAS DE MADRID (LAS)	20099	CALLE ACANTO. CENTRO SALUD	MU Poste (Tipo III) (NO PUBLICITAR	17/05/2017	U	2
ROZAS DE MADRID (LAS)	20100	CALLE ACANTO. CENTRO SALUD	MU Poste (Tipo III) (NO PUBLICITAR	17/05/2017	U	2
ROZAS DE MADRID (LAS)	20101	CALLE ACANTO. TOMILLARON	MU Poste (Tipo III) (NO PUBLICITAR	17/05/2017	U	2
MEJORADA DEL CAMPO	20103	C/ ANTONIO MACHADO, 1-JOAN MIRÓ	MU Poste (Tipo III) (NO PUBLICITAR	20/01/2017	U	2
MEJORADA DEL CAMPO	20104	AVDA. ERNESTO CHE GUEVARA, 5. ALCALD	MU Poste (Tipo III) (NO PUBLICITAR	20/01/2017	U	2
MEJORADA DEL CAMPO	20105	AVDA. EUROPA-OSLO	MU Poste (Tipo III) (NO PUBLICITAR	20/01/2017	U	2
MEJORADA DEL CAMPO	20106	AVDA. EUROPA-CIUDAD DE LISBOA	MU Poste (Tipo III) (NO PUBLICITAR	20/01/2017	U	2
MEJORADA DEL CAMPO	20107	AVDA. EUROPA, 70. CONCORDIA	MU Poste (Tipo III) (NO PUBLICITAR	20/01/2017	U	2
MEJORADA DEL CAMPO	20108	AVDA. EUROPA, 73. CONCORDIA	MU Poste (Tipo III) (NO PUBLICITAR	20/01/2017	U	2
MEJORADA DEL CAMPO	20112	C/ MIGUEL HERNÁNDEZ, 17. AVDA. EUROPA	MU Poste (Tipo III) (NO PUBLICITAR	20/01/2017	U	2
GETAFE	20116	C/ EINSTEIN, 1. INSTITUTO	MU Poste (Tipo III) (NO PUBLICITAR	16/02/2017	U	2
BOADILLA DEL MONTE	20119	C/ PLAYA DEL SARDINERO, 24 CON COMUN	MU Poste (Tipo III) (NO PUBLICITAR	07/02/2017	U	2
BOADILLA DEL MONTE	20120	C/ PLAYA DEL SARDINERO, 19 CON C/ PLA	MU Poste (Tipo III) (NO PUBLICITAR	07/02/2017	U	2
GETAFE	20126	AVDA. MARTÍN GATO S/N	MU Poste (Tipo III) (NO PUBLICITAR	13/03/2017	U	2
GETAFE	20127	C/ VIUDA REPOSADA, 1. AVDA SANCHO PA	MU Poste (Tipo III) (NO PUBLICITAR	13/03/2017	U	2
LEGANÉS	20150	ALCORCÓN 4900. CTRA. ALCORCÓN-FINCA	MU Poste (Tipo III) (NO PUBLICITAR	10/04/2017	U	2
GETAFE	20151	CASERIO DE PERALES	MU Poste (Tipo III) (NO PUBLICITAR	17/04/2017	U	2
ROZAS DE MADRID (LAS)	20152	VIA DE SERVICIO DE LAS ROZAS, 17. ALTO I	MU Poste (Tipo III) (NO PUBLICITAR	20/04/2017	C	2

Ciudad	Cóg. Parada	Nombre/Dirección	Modelo	Fecha Activo	localiz	ANTIG
MAJADAHONDA	20153	EL BARBERO DE SEVILLA, 1- BODAS DE FÍGA	MU Poste (Tipo III) (NO PUBLICITAR	24/04/2017	U	2
MAJADAHONDA	20154	EL BARBERO DE SEVILLA, 1-BODAS DE FÍGA	MU Poste (Tipo III) (NO PUBLICITAR	24/04/2017	U	2
ALCALÁ DE HENARES	20155	BULEV. BUENOS AIRES-BANCO DE ALIMEN	MU Poste (Tipo III) (NO PUBLICITAR	27/04/2017	U	2
VELILLA DE SAN ANTONIO	20156	BERLIN, 1. PZA RIGA	MU Poste (Tipo III) (NO PUBLICITAR	26/04/2017	U	2
VELILLA DE SAN ANTONIO	20157	BERLIN, 1. PZA RIGA	MU Poste (Tipo III) (NO PUBLICITAR	26/04/2017	U	2
SAN FERNANDO DE HENARES	20158	AVDA. ARTESANOS, 1. AVDA. PUERTA MAD	MU Poste (Tipo III) (NO PUBLICITAR	26/04/2017	U	2
SAN FERNANDO DE HENARES	20159	AVDA. ARTESANOS, 1. AVDA. PUERTA MAD	MU Poste (Tipo III) (NO PUBLICITAR	26/04/2017	U	2
SAN FERNANDO DE HENARES	20160	GUARNICIONEROS- AVDA. ASTRONOMIA	MU Poste (Tipo III) (NO PUBLICITAR	26/04/2017	U	2
SAN FERNANDO DE HENARES	20161	AVDA. ARTESANOS, 1. AVDA. PUERTA MAD	MU Poste (Tipo III) (NO PUBLICITAR	26/04/2017	U	2
ALCORCÓN	20163	CALLE GOBI, 1. PABLO PICASSO	MU Poste (Tipo III) (NO PUBLICITAR	19/05/2017	U	2
ALCORCÓN	20164	CALLE PABLO NERUDA, 1. AVDA. RETAMAS	MU Poste (Tipo III) (NO PUBLICITAR	19/05/2017	U	2
ALCORCÓN	20165	CALLE PABLO NERUDA, 72. JOSÉ SARAMAG	MU Poste (Tipo III) (NO PUBLICITAR	19/05/2017	U	2
ALCORCÓN	20166	CALLE PABLO NERUDA, 80. FRATERNIDAD	MU Poste (Tipo III) (NO PUBLICITAR	19/05/2017	U	2
ALCORCÓN	20167	AVDA. LEGANÉS, 54. EST. PUERTA DEL SUR	MU Poste (Tipo III) (NO PUBLICITAR	19/05/2017	U	2
VILLALBILLA	20172	AVDA. ROMERO, 6. MIRTO	MU Poste (Tipo III) (NO PUBLICITAR	06/06/2017	Z	2
VILLALBILLA	20173	AVDA. ROMERO, 1. MIRTO	MU Poste (Tipo III) (NO PUBLICITAR	06/06/2017	Z	2
VALDEMORO	20175	C/ GUARDIA CIVIL, 23. DOCTOR FLEMING	MU Poste (Tipo III) (NO PUBLICITAR	12/06/2017	U	2
GUADARRAMA	20176	CALLE VILLAS DE GUADARRAMA. M-614	MU Poste (Tipo III) (NO PUBLICITAR	12/06/2017	U	2
CIEMPOZUELOS	20177	AVDA. TOREROS, 2. ENRIQUE GRANADOS	MU Poste (Tipo III) (NO PUBLICITAR	14/06/2017	U	2
FUENLABRADA (MADRID)	20178	FUENTE-CEMENTERIO	MU Poste (Tipo III) (NO PUBLICITAR	03/07/2017	U	2
FUENLABRADA (MADRID)	20179	FUENTE-CEMENTERIO	MU Poste (Tipo III) (NO PUBLICITAR	03/07/2017	U	2
FUENLABRADA (MADRID)	20180	CAMPO DE FÚTBOL LA ALDEHUELA	MU Poste (Tipo III) (NO PUBLICITAR	03/07/2017	U	2
FUENLABRADA (MADRID)	20181	CAMPO DE FÚTBOL LA ALDEHUELA	MU Poste (Tipo III) (NO PUBLICITAR	03/07/2017	U	2
TORRELODONES	20183	AVDA. FONTANILLA, 78. ARROYO DE LOS V	MU Poste (Tipo III) (NO PUBLICITAR	16/06/2017	U	2
TORRELODONES	20184	CALLE VALDEHURONES, 10. HERRÉN DE M	MU Poste (Tipo III) (NO PUBLICITAR	16/06/2017	U	2
LEGANÉS	20185	C/ ALCALDE PEDRO GÓNZALEZ GÓNZALEZ,	MU Poste (Tipo III) (NO PUBLICITAR	21/06/2017	U	2

Ciudad	Cóg. Parada	Nombre/Dirección	Modelo	Fecha Activo	localiz	ANTIG
LEGANÉS	20186	C/ ALCALDE PEDRO GÓNZALEZ GÓNZALEZ,	MU Poste (Tipo III) (NO PUBLICITAR	21/06/2017	U	2
LEGANÉS	20187	C/ ALCALDE PEDRO GÓNZALEZ GÓNZALEZ,	MU Poste (Tipo III) (NO PUBLICITAR	21/06/2017	U	2
LEGANÉS	20188	C/ ALCALDE PEDRO GÓNZALEZ GÓNZALEZ,	MU Poste (Tipo III) (NO PUBLICITAR	21/06/2017	U	2
LEGANÉS	20189	C/ VICENTE FERRER S/N. MARTE	MU Poste (Tipo III) (NO PUBLICITAR	21/06/2017	U	2
LEGANÉS	20190	C/ VICENTE FERRER S/N. MARTE	MU Poste (Tipo III) (NO PUBLICITAR	21/06/2017	U	2
LEGANÉS	20191	C/ VICENTE FERRER S/N. NEPTUNO	MU Poste (Tipo III) (NO PUBLICITAR	21/06/2017	U	2
LEGANÉS	20192	C/ VICENTE FERRER S/N. NEPTUNO	MU Poste (Tipo III) (NO PUBLICITAR	21/06/2017	U	2
NAVALCARNERO	20193	AVDA. MARI MARTÍN-ARCANGEL GABRIEL	MU Poste (Tipo III) (NO PUBLICITAR	06/07/2017	U	2
NAVALCARNERO	20194	AVDA. MARI MARTÍN-ARCANGEL GABRIEL	MU Poste (Tipo III) (NO PUBLICITAR	06/07/2017	U	2
LEGANÉS	20195	AVDA. ORELLANA-HOSPITAL SEVERO OCHOA	MU Poste (Tipo III) (NO PUBLICITAR	19/07/2017	U	2
BOADILLA DEL MONTE	20196	AVDA. VICTIMAS DEL TERRORISMO EST. PU	MU Poste (Tipo III) (NO PUBLICITAR	23/08/2017	U	1
BOADILLA DEL MONTE	20197	AVDA. VICTIMAS DEL TERRORISMO EST. PU	MU Poste (Tipo III) (NO PUBLICITAR	23/08/2017	U	1
BOADILLA DEL MONTE	20198	AVDA. VICTIMAS DEL TERRORISMO CRISTO	MU Poste (Tipo III) (NO PUBLICITAR	23/08/2017	U	1
BOADILLA DEL MONTE	20199	AVDA. VICTIMAS DEL TERRORISMO CRISTO	MU Poste (Tipo III) (NO PUBLICITAR	23/08/2017	U	1
BOADILLA DEL MONTE	20200	AVDA. VICTIMAS DEL TERRORISMO HERNA	MU Poste (Tipo III) (NO PUBLICITAR	23/08/2017	U	1
BOADILLA DEL MONTE	20201	AVDA. VICTIMAS DEL TERRORISMO HERNA	MU Poste (Tipo III) (NO PUBLICITAR	23/08/2017	U	1
BOADILLA DEL MONTE	20202	AVDA. VICTIMAS DEL TERRORISMO SEB. DI	MU Poste (Tipo III) (NO PUBLICITAR	23/08/2017	U	1
BOADILLA DEL MONTE	20203	CTRA. MAJADAHONDA EST. BOADILLA CEN	MU Poste (Tipo III) (NO PUBLICITAR	23/08/2017	U	1
BOADILLA DEL MONTE	20204	AVDA. SIGLO XXI. EST. INFANTE DON LUIS	MU Poste (Tipo III) (NO PUBLICITAR	23/08/2017	U	1
BOADILLA DEL MONTE	20205	AVDA. SIGLO XXI. EST. INFANTE DON LUIS	MU Poste (Tipo III) (NO PUBLICITAR	23/08/2017	U	1
CIEMPOZUELOS	20212	C/ TABLAS DE DAIMIEL 2 ARCHIPIELAGO C	MU Poste (Tipo III) (NO PUBLICITAR	27/07/2017	U	2
CIEMPOZUELOS	20213	C/ ARCHIPIELAGO CABRERA 2 TABLAS DE D	MU Poste (Tipo III) (NO PUBLICITAR	27/07/2017	U	2
GUADALIX DE LA SIERRA	20217	PARQUE DE LAS ERAS	MU Poste (Tipo III) (NO PUBLICITAR	08/09/2017	U	1
GUADALIX DE LA SIERRA	20219	AVDA. CHOPERA, 22. COMPLEJO DEPORTIV	MU Poste (Tipo II) (NO PUBLICITAR	08/09/2017	U	1
SAN FERNANDO DE HENARES	20220	C/ NAZARIO CALONG-MIGUEL DE CERVANT	MU Poste (Tipo III) (NO PUBLICITAR	25/08/2017	U	1
SAN FERNANDO DE HENARES	20221	C/ NAZARIO CALONGE- Pº DE LOS PINOS	MU Poste (Tipo II) (NO PUBLICITAR	25/08/2017	U	1

Ciudad	Cóg. Parada	Nombre/Dirección	Modelo	Fecha Activo	localiz	ANTIG
MECO	20225	GRECIA-CHIPRE	MU Poste (Tipo III) (NO PUBLICITAR	06/09/2017	U	1
MECO	20226	GRECIA-Pº MAASTRICHT	MU Poste (Tipo III) (NO PUBLICITAR	06/09/2017	U	1
MECO	20227	AVDA. UNIÓN EUROPEA-LITUANIA	MU Poste (Tipo III) (NO PUBLICITAR	06/09/2017	U	1
MECO	20228	AVDA. UNIÓN EUROPEA-LITUANIA	MU Poste (Tipo III) (NO PUBLICITAR	06/09/2017	U	1
ROZAS DE MADRID (LAS)	20229	CAMINO VIEJO DE MADRID-TORREÓN	MU Poste (Tipo III) (NO PUBLICITAR	07/09/2017	U	1
ROZAS DE MADRID (LAS)	20230	CALLE LÓPEZ SANTOS. Cº VIEJO DE MADRID	MU Poste (Tipo III) (NO PUBLICITAR	07/09/2017	U	1
PARACUELLOS DE JARAMA	20231	AVDA. CHARCOS. AVDA. VALDEDIEGO	MU Poste (Tipo III) (NO PUBLICITAR	11/09/2017	U	1
PARACUELLOS DE JARAMA	20232	AVDA. CHARCOS. AVDA. VALDEDIEGO	MU Poste (Tipo III) (NO PUBLICITAR	11/09/2017	U	1
ALCALÁ DE HENARES	20234	CTRA. DE MECO. ESCUELA POLITÉCNICA	MU Poste (Tipo III) (NO PUBLICITAR	29/09/2017	U	1
ALCALÁ DE HENARES	20235	C/ MÉXICO Cº EL OLIVAR	MU Poste (Tipo III) (NO PUBLICITAR	03/10/2017	U	1
ALCALÁ DE HENARES	20236	C/ MÉXICO. REPÚBLICA DOMINICANA	MU Poste (Tipo III) (NO PUBLICITAR	03/10/2017	U	1
ALCALÁ DE HENARES	20237	AVDA. PASIONISTA. PZA. GUATEMALA	MU Poste (Tipo III) (NO PUBLICITAR	03/10/2017	U	1
ALCALÁ DE HENARES	20238	AVDA. PASIONISTA. PZA. GUATEMALA	MU Poste (Tipo III) (NO PUBLICITAR	03/10/2017	U	1
ALCALÁ DE HENARES	20239	AVDA. PASIONISTA. HONDURAS	MU Poste (Tipo III) (NO PUBLICITAR	03/10/2017	U	1
ALCALÁ DE HENARES	20240	AVDA. PASIONISTA. HONDURAS	MU Poste (Tipo III) (NO PUBLICITAR	03/10/2017	U	1
ALCALÁ DE HENARES	20241	C/ HONDURAS. Cº EL OLIVAR	MU Poste (Tipo III) (NO PUBLICITAR	03/10/2017	U	1
VILLA DEL PRADO	20258	AVDA. JUAN CARLOS I, 40. CMNO CRUCE	MU Poste (Tipo III) (NO PUBLICITAR	19/10/2017	T	1
VILLA DEL PRADO	20259	C/ ESTANISLAO RODRIGUEZ SÁNCHEZ 2. IN	MU Poste (Tipo III) (NO PUBLICITAR	19/10/2017	T	1
DAGANZO DE ARRIBA	20261	Cº DE FRESNO DE TORORTE, 6-ORIENTE	MU Poste (Tipo III) (NO PUBLICITAR	23/10/2017	U	1
SAN FERNANDO DE HENARES	20264	CEMENTERIO-TANATORIO	MU Poste (Tipo III) (NO PUBLICITAR	08/11/2017	U	1
SAN FERNANDO DE HENARES	20265	AVDA. SOMORROSTRO-INSTITUTO	MU Poste (Tipo III) (NO PUBLICITAR	08/11/2017	U	1
TORREJON DE ARDOZ	20266	PZA. DE ESPAÑA, 7. TERMINAL EST. TORRE	MU Poste (Tipo III) (NO PUBLICITAR	10/11/2017	U	1
LEGANÉS	20268	CALLE MEDICINA-CEMENTERIO	MU Poste (Tipo III) (NO PUBLICITAR	17/11/2017	U	1
LEGANÉS	20273	CALLE MEDICINA-CEMENTERIO	MU Poste (Tipo III) (NO PUBLICITAR	17/11/2017	U	1
COLLADO VILLALBA	20274	CALLE ABOGADO DE ATOCHA S/N	MU Poste (Tipo III) (NO PUBLICITAR	22/11/2017	U	1
RIVAS-VACIAMADRID	20276	AVDA. TIERRA-DULCE CHACÓN	MU Poste (Tipo III) (NO PUBLICITAR	21/11/2017	U	1

Ciudad	Cóg. Parada	Nombre/Dirección	Modelo	Fecha Activo	localiz	ANTIG
RIVAS-VACIAMADRID	20277	AVDA. TIERRA-DULCE CHACÓN	MU Poste (Tipo III) (NO PUBLICITAR	21/11/2017	U	1
ARROYOMOLINOS	20278	CALLE NORUEGA-INSTITUTO	MU Poste (Tipo III) (NO PUBLICITAR	23/11/2017	U	1
ARROYOMOLINOS	20279	CALLE NORUEGA-INSTITUTO	MU Poste (Tipo III) (NO PUBLICITAR	23/11/2017	U	1
ARROYOMOLINOS	20280	CALLE SUIZA-AVDA. ITALIA	MU Poste (Tipo III) (NO PUBLICITAR	23/11/2017	U	1
ARROYOMOLINOS	20281	CALLE SUIZA-AVDA. ITALIA	MU Poste (Tipo III) (NO PUBLICITAR	23/11/2017	U	1
ARROYOMOLINOS	20282	CALLE ALICANTE, 18. CULLERA	MU Poste (Tipo III) (NO PUBLICITAR	23/11/2017	U	1
ARROYOMOLINOS	20283	CALLE ALICANTE, 3. ALGECIRAS	MU Poste (Tipo III) (NO PUBLICITAR	23/11/2017	U	1
ARROYOMOLINOS	20284	CALLE ALICANTE. BARCELONA	MU Poste (Tipo III) (NO PUBLICITAR	23/11/2017	U	1
ARROYOMOLINOS	20285	CALLE ALICANTE. SAGUNTO	MU Poste (Tipo III) (NO PUBLICITAR	23/11/2017	U	1
ARROYOMOLINOS	20286	CALLE BENITO PÉREZ GALDÓS-ZURBARÁN	MU Poste (Tipo III) (NO PUBLICITAR	23/11/2017	U	1
ARROYOMOLINOS	20287	CALLE BENITO PÉREZ GALDÓS-AVDA. MED	MU Poste (Tipo III) (NO PUBLICITAR	23/11/2017	U	1
ARROYOMOLINOS	20288	CALLE BENITO PÉREZ GALDÓS-GOYA	MU Poste (Tipo III) (NO PUBLICITAR	23/11/2017	U	1
ARROYOMOLINOS	20289	CALLE BENITO PÉREZ GALDÓS-GOYA	MU Poste (Tipo III) (NO PUBLICITAR	23/11/2017	U	1
ARROYOMOLINOS	20290	CALLE EMILIO PARDO BAZÁN. INSTITUTO	MU Poste (Tipo III) (NO PUBLICITAR	23/11/2017	U	1
ARROYOMOLINOS	20291	CALLE MIGUEL DE CERVANTES, 104. INSTIT	MU Poste (Tipo III) (NO PUBLICITAR	23/11/2017	U	1
ARROYOMOLINOS	20292	CALLE MIGUEL DE CERVANTES, 95. PÍO BA	MU Poste (Tipo III) (NO PUBLICITAR	23/11/2017	U	1
ARROYOMOLINOS	20293	CALLE MIGUEL DE CERVANTES, 120. PÍO BA	MU Poste (Tipo III) (NO PUBLICITAR	23/11/2017	U	1
COLLADO VILLALBA	20294	CALLE RUIZ DE ALARCÓN-AVDA. GALAPAG	MU Poste (Tipo III) (NO PUBLICITAR	23/11/2017	U	1
COLLADO VILLALBA	20295	CALLE RUIZ DE ALARCÓN-AVDA. GALAPAG	MU Poste (Tipo III) (NO PUBLICITAR	23/11/2017	U	1
MAJADAHONDA	20296	CALLE NORIAS, 171. EST. MAJADAHONDA	MU Poste (Tipo III) (NO PUBLICITAR	20/12/2017	U	1
MAJADAHONDA	20297	CALLE MANUEL DE FALLA, 35 URG. HOSPIT	MU Poste (Tipo III) (NO PUBLICITAR	20/12/2017	U	1
COLLADO VILLALBA	20299	CALLE ASTURIAS, 18. PZA. PRÍNCIPE DE AST	MU Poste (Tipo III) (NO PUBLICITAR	20/12/2017	U	1
COLLADO VILLALBA	20300	CALLE ASTURIAS, 24. CERVANTES	MU Poste (Tipo III) (NO PUBLICITAR	20/12/2017	U	1
COLLADO VILLALBA	20302	CALLE IGNACIO GONZÁLEZ SERRANO. PAR	MU Poste (Tipo III) (NO PUBLICITAR	20/12/2017	U	1
COLLADO VILLALBA	20303	CALLE NICOLASA FERNÁNDEZ, 4. ASTURIAS	MU Poste (Tipo III) (NO PUBLICITAR	20/12/2017	U	1
COLLADO VILLALBA	20304	CALLE NICOLASA FERNÁNDEZ, 19. GOYA	MU Poste (Tipo III) (NO PUBLICITAR	20/12/2017	U	1

Ciudad	Cóg. Parada	Nombre/Dirección	Modelo	Fecha Activo	localiz	ANTIG
COLLADO VILLALBA	20305	CALLE GAUDÍ, 22. CALLE NICOLASA FERNÁNDEZ	MU Poste (Tipo III) (NO PUBLICITAR)	20/12/2017	U	1
COLLADO VILLALBA	20306	CALLE SANTA TERESA DE JESÚS-PARDO SAN	MU Poste (Tipo III) (NO PUBLICITAR)	20/12/2017	U	1
COLLADO VILLALBA	20308	CALLE SANTA TERESA DE JESÚS-Pº RIO GU	MU Poste (Tipo III) (NO PUBLICITAR)	20/12/2017	U	1
COLLADO VILLALBA	20309	CALLE MAR CANTÁBRICO, 25. COSTA BRAV	MU Poste (Tipo III) (NO PUBLICITAR)	20/12/2017	U	1
COLLADO VILLALBA	20310	CALLE ALMINAR, 35. COLEGIO CAÑADA RE	MU Poste (Tipo III) (NO PUBLICITAR)	20/12/2017	U	1
COLLADO VILLALBA	20311	CALLE CORDEL DE VALLADOLID, 3. COSTA	MU Poste (Tipo III) (NO PUBLICITAR)	20/12/2017	U	1
COLLADO VILLALBA	20313	CALLE RINCÓN DE LAS ERAS, 14. CAMELAS	MU Poste (Tipo III) (NO PUBLICITAR)	20/12/2017	U	1
TRES CANTOS	20314	AVDA. DE LOS MONTES. AVDA. 21 DE MAR	MU Poste (Tipo III) (NO PUBLICITAR)	20/12/2017	U	1
TRES CANTOS	20315	AVDA. DE LOS MONTES. AVDA. 21 DE MAR	MU Poste (Tipo III) (NO PUBLICITAR)	20/12/2017	U	1
BOADILLA DEL MONTE	20316	AVDA. VICTIMAS DEL TERRORISMO, 1. EST	MU Poste (Tipo III) (NO PUBLICITAR)	20/12/2017	U	1
BOADILLA DEL MONTE	20317	CALLE ALBERCA, 2. EST. BOADILLA CENTRO	MU Poste (Tipo III) (NO PUBLICITAR)	20/12/2017	U	1
CIEMPOZUELOS	20318	TRAVESIA MORERAS. POL. IND. MORERAS	MU Poste (Tipo III) (NO PUBLICITAR)	09/01/2018	U	1
SAN MARTIN DE LA VEGA	20322	AVDA. DOCTOR MANUEL JARABO, 9	MU Poste (Tipo III) (NO PUBLICITAR)	22/01/2018	U	1
POZUELO DE ALARCÓN	20323	CAÑADA DE LA CARRERA, 14-SALAMANCA	MU Poste (Tipo III) (NO PUBLICITAR)	07/02/2018	U	1
POZUELO DE ALARCÓN	20324	CALLE VALLADOLID, 3-BURGOS	MU Poste (Tipo III) (NO PUBLICITAR)	07/02/2018	U	1
POZUELO DE ALARCÓN	20325	CALLE VALLADOLID, 14-OVIEDO	MU Poste (Tipo III) (NO PUBLICITAR)	07/02/2018	U	1
POZUELO DE ALARCÓN	20326	CALLE BADAJOZ, 35-PALENCIA	MU Poste (Tipo III) (NO PUBLICITAR)	07/02/2018	U	1
POZUELO DE ALARCÓN	20327	CALLE PALENCIA, 5-BURGOS	MU Poste (Tipo III) (NO PUBLICITAR)	07/02/2018	U	1
VALDETORRES DE JARAMA	20328	CALLE SOLEDAD, 3 CON CALLE SEVERO OC	MU Poste (Tipo III) (NO PUBLICITAR)	21/02/2018	U	1
SAN MARTIN DE LA VEGA	20329	PARQUE DE OCIO (ENTRADA AL PÚBLICO)	MU Poste (Tipo III) (NO PUBLICITAR)	02/03/2018	U	1
COLLADO VILLALBA	20330	CTRA. ALPEDRETE (TANATORIO)	MU Poste (Tipo III) (NO PUBLICITAR)	22/02/2018	U	1
ROZAS DE PUERTO REAL	20331	CTRA. ENTREPINOS-RESIDENCIA	MU Poste (Tipo III) (NO PUBLICITAR)	28/02/2018	U	1
ROZAS DE PUERTO REAL	20332	CTRA. ENTREPINOS-RESIDENCIA	MU Poste (Tipo III) (NO PUBLICITAR)	28/02/2018	U	1
VALVERDE DE ALCALA	20333	CARRETERA ALCALÁ P.K. 10,900. PZA CONS	MU Poste (Tipo III) (NO PUBLICITAR)	19/03/2018	U	1
ALCORCÓN	20335	C/ BETANZOS. PZA. SANTA MARÍA DE ORTI	MU Poste (Tipo III) (NO PUBLICITAR)	23/03/2018	U	1
POZUELO DE ALARCÓN	20336	CALLE JUAN ANTONIO SAMARANCH TOREI	MU Poste (Tipo III) (NO PUBLICITAR)	11/04/2018	U	1

Ciudad	Cóg. Parada	Nombre/Dirección	Modelo	Fecha Activo	localiz	ANTIG
POZUELO DE ALARCÓN	20337	CALLE JUAN ANTONIO SAMARANCH TORELL	MU Poste (Tipo III) (NO PUBLICITAR	11/04/2018	U	1
POZUELO DE ALARCÓN	20338	CALLE BURGOS, 99. ÁVILA	MU Poste (Tipo III) (NO PUBLICITAR	11/04/2018	U	1
POZUELO DE ALARCÓN	20339	CAÑADA DE LA CARRERA, 13. ÁVILA	MU Poste (Tipo III) (NO PUBLICITAR	11/04/2018	U	1
POZUELO DE ALARCÓN	20341	CALLE PALENCIA, 8. BURGOS	MU Poste (Tipo III) (NO PUBLICITAR	11/04/2018	U	1
POZUELO DE ALARCÓN	20342	CALLE SALAMANCA, 3. BURGOS	MU Poste (Tipo III) (NO PUBLICITAR	11/04/2018	U	1
POZUELO DE ALARCÓN	20348	CALLE SALAMANCA, 26. BADAJOZ	MU Poste (Tipo III) (NO PUBLICITAR	11/04/2018	U	1
POZUELO DE ALARCÓN	20349	CALLE BADAJOZ, 30. PALENCIA	MU Poste (Tipo III) (NO PUBLICITAR	11/04/2018	U	1
TORREJON DE ARDOZ	20350	CALLE SILICIOS, 32- HILADOS	MU Poste (Tipo III) (NO PUBLICITAR	06/04/2018	U	1
ROZAS DE MADRID (LAS)	20353	AVENIDA NOROESTE. AVDA. DOCTOR TOL	MU Poste (Tipo III) (NO PUBLICITAR	16/04/2018	U	1
MÓSTOLES	20358	AVDA. ROSALES-TAMARINDO	MU Poste (Tipo III) (NO PUBLICITAR	25/04/2018	U	1
GETAFE	20360	AVDA. COMTE. JOSÉ M. RIPOLLÉS-SALVAD	MU Poste (Tipo III) (NO PUBLICITAR	03/05/2018	U	1
GETAFE	20361	AVDA. COMTE. JOSÉ M. RIPOLLÉS-RESTITU	MU Poste (Tipo III) (NO PUBLICITAR	03/05/2018	U	1
DAGANZO DE ARRIBA	20365	CALLE JOSÉ LUIS GARCHI-CARMEN AMAYA	MU Poste (Tipo III) (NO PUBLICITAR	10/05/2018	U	1
CERCEDILLA	20367	AVDA DE TOREROS, 7. CTO SALUD	MU Poste (Tipo III) (NO PUBLICITAR	25/05/2018	U	1
CERCEDILLA	20368	CALLE ALMACENES, 7. LOS HUERTOS	MU Poste (Tipo III) (NO PUBLICITAR	25/05/2018	U	1
CERCEDILLA	20369	CALLE SAN ANDRÉS, 17. MATALAVIEJA	MU Poste (Tipo III) (NO PUBLICITAR	25/05/2018	U	1
CERCEDILLA	20370	CALLE SAN ANDRÉS, 9. COLEGIO	MU Poste (Tipo III) (NO PUBLICITAR	25/05/2018	U	1
CERCEDILLA	20371	CALLE CASCAJAL, 21. CTRA. LOS MOLINOS	MU Poste (Tipo III) (NO PUBLICITAR	25/05/2018	U	1
ALCALÁ DE HENARES	20395	CALLE COLEGIOS-SAN PEDRO Y SAN PABLO	MU Poste (Tipo III) (NO PUBLICITAR	13/06/2018	U	1
ALCALÁ DE HENARES	20396	CALLE COLEGIOS-PZA. RODRIGUEZ MARÍN	MU Poste (Tipo III) (NO PUBLICITAR	13/06/2018	U	1
ALCALÁ DE HENARES	20399	AVDA. GUADALAJARA-BRIHUEGA	MU Poste (Tipo III) (NO PUBLICITAR	13/06/2018	U	1
ALCALÁ DE HENARES	20400	VIA COMPLUTENSE-SAN FÉLIX DE ALCALÁ	MU Poste (Tipo III) (NO PUBLICITAR	13/06/2018	U	1
ALCALÁ DE HENARES	20401	Pº AGUADORES-RECINTO FERIAL	MU Poste (Tipo III) (NO PUBLICITAR	13/06/2018	U	1
ALCALÁ DE HENARES	20402	Pº AGUADORES-RECINTO FERIAL	MU Poste (Tipo III) (NO PUBLICITAR	15/06/2018	U	1
MÓSTOLES	20403	AV. VIA LACTEA - ALDEBARAN	MU Poste (Tipo III) (NO PUBLICITAR	21/06/2018	U	1
MÓSTOLES	20404	AV. VIA LACTEA -ALDEBARAN	MU Poste (Tipo III) (NO PUBLICITAR	21/06/2018	U	1

Ciudad	Cóg. Parada	Nombre/Dirección	Modelo	Fecha Activo	localiz	ANTIG
PARACUELLOS DE JARAMA	20405	CALLE REAL-CALLE SEGOVIA	MU Poste (Tipo III) (NO PUBLICITAR	20/06/2018	U	1
PARACUELLOS DE JARAMA	20406	CALLE REAL-AVDA. ANDALUCIA	MU Poste (Tipo III) (NO PUBLICITAR	20/06/2018	U	1
ALCALÁ DE HENARES	20410	AVDSA. GUSTAVO ADOLFO BÉCQUER-PÍO	MU Poste (Tipo III) (NO PUBLICITAR	04/07/2018	U	1
RIVAS-VACIAMADRID	20412	AVDA. JOSÉ HIERRO.ET. RIVAS FUTURA	MU Poste (Tipo III) (NO PUBLICITAR	26/11/2018	U	0
RIVAS-VACIAMADRID	20413	AVDA. JOSÉ HIERRO.ET. RIVAS FUTURA	MU Poste (Tipo III) (NO PUBLICITAR	26/11/2018	U	0
VILLANUEVA DE LA CAÑADA	20424	CAMINO BAJO DEL CASTILLO S/N. AG. ESPA	MU Poste (Tipo III) (NO PUBLICITAR	10/09/2018	U	0
GETAFE	20425	AVDA. ISABEL DE PALENCIA-AVDA. SEGUN	MU Poste (Tipo III) (NO PUBLICITAR	08/10/2018	U	0
GETAFE	20426	AVDA. ISABEL DE PALENCIA-LINA ODENA	MU Poste (Tipo III) (NO PUBLICITAR	08/10/2018	U	0
GETAFE	20427	FUENTE ANTÓN MERLO-AVDA. JUAN CARL	MU Poste (Tipo III) (NO PUBLICITAR	08/10/2018	U	0
GETAFE	20429	AVDA. ARCAS DEL AGUA.C.C. GETAFE 3	MU Poste (Tipo III) (NO PUBLICITAR	08/10/2018	U	0
GETAFE	20430	AVDA. LIBERTAD-HOSPITAL DE GETAFE	MU Poste (Tipo III) (NO PUBLICITAR	08/10/2018	U	0
GETAFE	20431	AVDA. FEDERICA MONTSENY-Pº ESTACIÓN	MU Poste (Tipo III) (NO PUBLICITAR	08/10/2018	U	0
GETAFE	20432	AVDA. FEDERICA MONTSENY-Pº ESTACIÓN	MU Poste (Tipo III) (NO PUBLICITAR	08/10/2018	U	0
TORREJON DE ARDOZ	20433	AVDA. FRESNOS, 8 FTE PISOS TUTELADOS	MU Poste (Tipo III) (NO PUBLICITAR	12/09/2018	U	0
ARANJUEZ	20442	CALLE REY CON CALLE NARANJA	MU Poste (Tipo III) (NO PUBLICITAR	14/09/2018	U	0
ARANJUEZ	20443	CALLE REY CON CALLE GOBERNADOR	MU Poste (Tipo III) (NO PUBLICITAR	14/09/2018	U	0
ARANJUEZ	20444	CALLE REY CON CALLE INFANTAS	MU Poste (Tipo III) (NO PUBLICITAR	14/09/2018	U	0
GETAFE	20447	AVDA. JUAN DE LA CIERVA-VIENA	MU Poste (Tipo III) (NO PUBLICITAR	08/10/2018	U	0
TRES CANTOS	20449	PZA. PUERTA DE ESPAÑA. AVDA. DE ESPAÑ	MU Poste (Tipo III) (NO PUBLICITAR	20/09/2018	U	0
TRES CANTOS	20451	AVDA MADRID. AVA. ESPAÑA	MU Poste (Tipo III) (NO PUBLICITAR	20/09/2018	U	0
TRES CANTOS	20452	AVDA MADRID. AVA. ESPAÑA	MU Poste (Tipo III) (NO PUBLICITAR	20/09/2018	U	0
TRES CANTOS	20453	AVDA MADRID. GUDIANA	MU Poste (Tipo III) (NO PUBLICITAR	20/09/2018	U	0
TRES CANTOS	20454	AVDA MADRID. GUDIANA	MU Poste (Tipo III) (NO PUBLICITAR	20/09/2018	U	0
TRES CANTOS	20455	GRAN VÍA TRES CANTOS. AVDA. TERESA CA	MU Poste (Tipo III) (NO PUBLICITAR	20/09/2018	U	0
TRES CANTOS	20456	GRAN VÍA TRES CANTOS. AVDA. 21 DE MA	MU Poste (Tipo III) (NO PUBLICITAR	20/09/2018	U	0
TRES CANTOS	20457	AVDA. ESPAÑA. AVDA. COMUNIDAD VALE	MU Poste (Tipo III) (NO PUBLICITAR	20/09/2018	U	0

Ciudad	Cóg. Parada	Nombre/Dirección	Modelo	Fecha Activo	localiz	ANTIG
TRES CANTOS	20458	ESLOVAQUA. AVDA. PRINCIPE DE ASTURIA	MU Poste (Tipo III) (NO PUBLICITAR	20/09/2018	U	0
TRES CANTOS	20459	DINAMARCA. AVDA. JUAN PABLO II	MU Poste (Tipo III) (NO PUBLICITAR	20/09/2018	U	0
TRES CANTOS	20460	AVDA. JUAN PABLO II. EMILIO TUÑÓN	MU Poste (Tipo III) (NO PUBLICITAR	20/09/2018	U	0
TRES CANTOS	20461	AVDA. JUAN PABLO II. GRAN VIA TRES CAN	MU Poste (Tipo III) (NO PUBLICITAR	20/09/2018	U	0
RIVAS-VACIAMADRID	20462	AVDA. AURELIO ÁLVAREZ S/N. AVDA. PABLO	MU Poste (Tipo III) (NO PUBLICITAR	26/11/2018	U	0
RIVAS-VACIAMADRID	20463	AVA. AURELIO ÁLVAREZ S/N. AVDA. LEVANT	MU Poste (Tipo III) (NO PUBLICITAR	26/11/2018	U	0
RIVAS-VACIAMADRID	20464	AVDA. ANGEL SAAVEDRA.AUDITORIO MIGUEL	MU Poste (Tipo III) (NO PUBLICITAR	26/11/2018	U	0
RIVAS-VACIAMADRID	20465	AVDA. ANGEL SAAVEDRA. AVDA. AURELIO	MU Poste (Tipo III) (NO PUBLICITAR	26/11/2018	U	0
RIVAS-VACIAMADRID	20466	CALLE PENSAMIENTO. AVDA. PABLO IGLES	MU Poste (Tipo III) (NO PUBLICITAR	26/11/2018	U	0
RIVAS-VACIAMADRID	20467	CALLE PENSAMIENTO. PETULIA	MU Poste (Tipo III) (NO PUBLICITAR	26/11/2018	U	0
RIVAS-VACIAMADRID	20468	CALLE PENSAMIENTO. DALIA	MU Poste (Tipo III) (NO PUBLICITAR	26/11/2018	U	0
RIVAS-VACIAMADRID	20470	CALLE ALOE, 14. TORCADA	MU Poste (Tipo III) (NO PUBLICITAR	26/11/2018	U	0
RIVAS-VACIAMADRID	20471	AVDA. LOS ALMENDROS S/N. RÍO AMAZON	MU Poste (Tipo III) (NO PUBLICITAR	26/11/2018	U	0
TORREJON DE ARDOZ	20472	C/ PUERTO DE NAVACERRADA, 4	MU Poste (Tipo III) (NO PUBLICITAR	08/10/2018	U	0
MÓSTOLES	20473	CALLE DESARROLO (SENTIDO MADRID)	MU Poste (Tipo III) (NO PUBLICITAR	11/10/2018	U	0
MÓSTOLES	20474	CALLE DESARROLO (SENTIDO MÓSTOLES S	MU Poste (Tipo III) (NO PUBLICITAR	11/10/2018	U	0
COLMENAR VIEJO	20477	AVDA. SEVERO OCHOA-ESTACIÓN PRÍNCIP	MU Poste (Tipo III) (NO PUBLICITAR	23/10/2018	U	0
COLMENAR VIEJO	20478	AVDA. SEVERO OCHOA-GTA. SEVERO OCHO	MU Poste (Tipo III) (NO PUBLICITAR	23/10/2018	U	0
COLMENAR VIEJO	20482	AVDA. DE LA SIERRA, 1. CLARA CAMPOAM	MU Poste (Tipo III) (NO PUBLICITAR	23/10/2018	U	0
FUENLABRADA (MADRID)	20483	CALLE LEGANÉS, 53-CENTRO CULTURAL	MU Poste (Tipo III) (NO PUBLICITAR	22/10/2018	U	0
TORREJON DE ARDOZ	20485	AVDA. PREMIO NOBEL S/N-MARIO VARGA	MU Poste (Tipo III) (NO PUBLICITAR	05/11/2018	U	0
TORREJON DE ARDOZ	20486	CALLE OTOÑO, 17-PRIMAVERA	MU Poste (Tipo III) (NO PUBLICITAR	05/11/2018	U	0
TORREJON DE ARDOZ	20489	AVDA. PREMIO NOBEL S/N-JOSÉ ECHEGAR	MU Poste (Tipo III) (NO PUBLICITAR	05/11/2018	U	0
TORREJON DE ARDOZ	20494	AVDA. PREMIO NOBEL S/N-MARIO VARGA	MU Poste (Tipo III) (NO PUBLICITAR	05/11/2018	U	0
RIVAS-VACIAMADRID	20496	CALLE FUNDICIÓN, 9. POLEA	MU Poste (Tipo III) (NO PUBLICITAR	26/11/2018	U	0
RIVAS-VACIAMADRID	20497	CALLE FUNDICIÓN, 31. MARTILLO	MU Poste (Tipo III) (NO PUBLICITAR	26/11/2018	U	0

Ciudad	Cóg. Parada	Nombre/Dirección	Modelo	Fecha Activo	localiz	ANTIG
RIVAS-VACIAMADRID	20498	CALLE FUNDICIÓN, 39. JOSÉ SARAMAGO	MU Poste (Tipo III) (NO PUBLICITAR	26/11/2018	U	0
RIVAS-VACIAMADRID	20499	AVDA. JOSÉ HIERRO, 28. AMAPOLA	MU Poste (Tipo III) (NO PUBLICITAR	26/11/2018	U	0
RIVAS-VACIAMADRID	20500	CALLE JOSÉ SARAMAGO, 11. AVDA. PABLO	MU Poste (Tipo III) (NO PUBLICITAR	26/11/2018	U	0
MÓSTOLES	20503	PINTOR VELAZQUEZ, 28. MAGALLANES	MU Poste (Tipo III) (NO PUBLICITAR	26/12/2018	U	0
MÓSTOLES	20504	MARTINA CASTELLS- PINTOR VELÁQUEZ	MU Poste (Tipo III) (NO PUBLICITAR	26/12/2018	U	0
MÓSTOLES	20507	AVDA. DE LA ONU, 87. CAMINO DE HUMA	MU Poste (Tipo III) (NO PUBLICITAR	27/12/2018	U	0
MÓSTOLES	20508	AVDA. DE LA ONU, 87. CAMINO DE HUMA	MU Poste (Tipo III) (NO PUBLICITAR	27/12/2018	U	0
FRESNEDILLA DE LA OLIVA	20510	CAÑOS -HOYUELAS	MU Poste (Tipo III) (NO PUBLICITAR	05/12/2018	U	0
FRESNEDILLA DE LA OLIVA	20511	CAÑOS -HOYUELAS	MU Poste (Tipo II) (NO PUBLICITAR	05/12/2018	U	0
FRESNEDILLA DE LA OLIVA	20512	C/ REAL, 47. PZA CENTENARIO ADRIANA D	MU Poste (Tipo III) (NO PUBLICITAR	05/12/2018	U	0
FRESNEDILLA DE LA OLIVA	20513	C/ FUENTE LA ZORRA, 13-VICTIMAS DEL TE	MU Poste (Tipo III) (NO PUBLICITAR	05/12/2018	U	0
FRESNEDILLA DE LA OLIVA	20514	C/ FUENTE LA ZORRA, 12-VICTIMAS DEL TE	MU Poste (Tipo III) (NO PUBLICITAR	05/12/2018	U	0
ALCALÁ DE HENARES	20516	CTRA. MECO (CAMPO UNIVERSITARIO-AV.	MU Poste (Tipo III) (NO PUBLICITAR	09/01/2019	U	0
ALCALÁ DE HENARES	20517	CTRA. MECO (UNIV. ALCALÁ-AMBIENTALES	MU Poste (Tipo III) (NO PUBLICITAR	09/01/2019	U	0
ALCALÁ DE HENARES	20518	CTRA. MECO (UNIV. ALCALÁ-AMBIENTALES	MU Poste (Tipo III) (NO PUBLICITAR	09/01/2019	U	0
ALCALÁ DE HENARES	20519	CTRA. MECO (UNIV. ALCALÁ-HOSPITAL. EN	MU Poste (Tipo III) (NO PUBLICITAR	09/01/2019	U	0
ALCALÁ DE HENARES	20520	CTRA. MECO (UNIV. ALCALÁ-HOSPITAL. EN	MU Poste (Tipo III) (NO PUBLICITAR	09/01/2019	U	0
ALCALÁ DE HENARES	20521	CTRA. MECO (UNIV. ALCALÁ-TALLER DE JA	MU Poste (Tipo III) (NO PUBLICITAR	09/01/2019	U	0
ALCALÁ DE HENARES	20522	CTRA. MECO (UNIV. ALCALÁ-TALLER DE JA	MU Poste (Tipo III) (NO PUBLICITAR	09/01/2019	U	0
ALCALÁ DE HENARES	20524	CAMPUS UNIVERSITARIO. UNIV. ALCALÁ JA	MU Poste (Tipo III) (NO PUBLICITAR	09/01/2019	U	0
ALCALÁ DE HENARES	20528	AVDA. VÍCTIMAS DEL TERRORISMO-S.GAR	MU Poste (Tipo III) (NO PUBLICITAR	09/01/2019	U	0
ALCALÁ DE HENARES	20529	AVDA. VÍCTIMAS DEL TERRORISMO-S.GAR	MU Poste (Tipo III) (NO PUBLICITAR	09/01/2019	U	0
ALCALÁ DE HENARES	20530	AVDA. VÍCTIMAS DEL TERRORISMO-ALFON	MU Poste (Tipo III) (NO PUBLICITAR	09/01/2019	U	0
ALCALÁ DE HENARES	20531	AVDA. VÍCTIMAS DEL TERRORISMO-ALFON	MU Poste (Tipo III) (NO PUBLICITAR	09/01/2019	U	0
ALCALÁ DE HENARES	20532	AVDA. VÍCTIMAS DEL TERRORISMO-ALFON	MU Poste (Tipo III) (NO PUBLICITAR	09/01/2019	U	0
ALCALÁ DE HENARES	20533	AVDA. VÍCTIMAS DEL TERRORISMO-SANCH	MU Poste (Tipo III) (NO PUBLICITAR	09/01/2019	U	0

Ciudad	Cóg. Parada	Nombre/Dirección	Modelo	Fecha Activo	localiz	ANTIG
ALCALÁ DE HENARES	20534	CALLE VILLAMALEA-JUAN RAMÓN JIMÉNEZ	MU Poste (Tipo III) (NO PUBLICITAR	09/01/2019	U	0
ALCALÁ DE HENARES	20535	CALLE VILLAMALEA-JUAN RAMÓN JIMÉNEZ	MU Poste (Tipo III) (NO PUBLICITAR	09/01/2019	U	0
ALCALÁ DE HENARES	20536	CALLE BENITO PÉREZ GALDÓS, 7-ROSALÍA	MU Poste (Tipo III) (NO PUBLICITAR	09/01/2019	U	0
ALCALÁ DE HENARES	20537	CALLE BENITO PÉREZ GALDÓS, 2-J.MTNEZ	MU Poste (Tipo III) (NO PUBLICITAR	09/01/2019	U	0
ALCALÁ DE HENARES	20539	AVDA. CARLOS III-BLAS CABERA	MU Poste (Tipo III) (NO PUBLICITAR	09/01/2019	U	0
ALCALÁ DE HENARES	20540	AVDA. CARLOS III-GALILEO GALILEI	MU Poste (Tipo III) (NO PUBLICITAR	09/01/2019	U	0
ALCALÁ DE HENARES	20541	CALLE CARMEN DESCALZO, 16-STO TOMÁS	MU Poste (Tipo III) (NO PUBLICITAR	09/01/2019	U	0
ALCALÁ DE HENARES	20542	RONDA FISCAL-LUIS VIVES	MU Poste (Tipo III) (NO PUBLICITAR	09/01/2019	U	0
ALCALÁ DE HENARES	20543	RONDA FISCAL-PASEO PASTRANA	MU Poste (Tipo III) (NO PUBLICITAR	09/01/2019	U	0
ALCALÁ DE HENARES	20544	PASEO DEL VAL-MANUEL MERINO	MU Poste (Tipo III) (NO PUBLICITAR	09/01/2019	U	0
ALCALÁ DE HENARES	20545	PASEO DEL VAL-MIGUEL DE BARRERA	MU Poste (Tipo III) (NO PUBLICITAR	09/01/2019	U	0
ROZAS DE MADRID (LAS)	20550	CALLE MICENAS, 143. SANTOS	MU Poste (Tipo III) (NO PUBLICITAR	14/12/2018	U	0
ROZAS DE MADRID (LAS)	20551	CALLE MICENAS, 122. SANTOS	MU Poste (Tipo III) (NO PUBLICITAR	14/12/2018	U	0
ROZAS DE MADRID (LAS)	20552	CALLE MICENAS. ANTONIO MACHADO	MU Poste (Tipo III) (NO PUBLICITAR	14/12/2018	U	0
ROZAS DE MADRID (LAS)	20553	CALLE MICENAS. ANTONIO MACHADO	MU Poste (Tipo III) (NO PUBLICITAR	14/12/2018	U	0
ALCALÁ DE HENARES	20555	AVDA. MIGUEL DE UNAMUNO- AVD. MECO	MU Poste (Tipo III) (NO PUBLICITAR	09/01/2019	U	0
ALCALÁ DE HENARES	20556	AVDA. MIGUEL DE UNAMUNO- AVD. MECO	MU Poste (Tipo III) (NO PUBLICITAR	09/01/2019	U	0
ALCALÁ DE HENARES	20557	CALLE ÁVILA-AVIACIÓN ESPAÑOLA	MU Poste (Tipo III) (NO PUBLICITAR	09/01/2019	U	0
ALCALÁ DE HENARES	20558	CALLE ÁVILA-AVIACIÓN ESPAÑOLA	MU Poste (Tipo III) (NO PUBLICITAR	09/01/2019	U	0
ALCALÁ DE HENARES	20559	CALLE JOSÉ MARIA PEREDA, 4-AVDA. JESU	MU Poste (Tipo III) (NO PUBLICITAR	09/01/2019	U	0
ALCALÁ DE HENARES	20560	CALLE JOSÉ MARIA PEREDA, 3-AVDA. JESU	MU Poste (Tipo III) (NO PUBLICITAR	09/01/2019	U	0
ALCALÁ DE HENARES	20561	CALLE ORTEGA Y GASET, 378-CIUDAD 10	MU Poste (Tipo III) (NO PUBLICITAR	09/01/2019	U	0
ALCALÁ DE HENARES	20562	AVDA. JESUITAS, 61-RESIDENCIA DE MAYO	MU Poste (Tipo III) (NO PUBLICITAR	09/01/2019	U	0
ALCALÁ DE HENARES	20563	CALLE TORRELAGUNA, 19-LUIS MIGUEL	MU Poste (Tipo III) (NO PUBLICITAR	09/01/2019	U	0
ALCALÁ DE HENARES	20564	CALLE SAN JULIÁN, 3-RONDA PESCADERÍA	MU Poste (Tipo III) (NO PUBLICITAR	09/01/2019	U	0
ALCALÁ DE HENARES	20565	RONDA PESCADERÍA, 30-LICENCIADO VIDR	MU Poste (Tipo III) (NO PUBLICITAR	09/01/2019	U	0

Ciudad	Cóg. Parada	Nombre/Dirección	Modelo	Fecha Activo	localiz	ANTIG
ALCALÁ DE HENARES	20566	PASEO ALAMEDA, 26- Pº DEL VAL	MU Poste (Tipo III) (NO PUBLICITAR	09/01/2019	U	0
ALCALÁ DE HENARES	20567	AVDA. CASTILLA, 1. AVDA. VIRGEN DEL VAL	MU Poste (Tipo III) (NO PUBLICITAR	09/01/2019	U	0
ALCALÁ DE HENARES	20568	PZA. SEPÚLVEDA, 2. AVDA. CASTILLA	MU Poste (Tipo III) (NO PUBLICITAR	09/01/2019	U	0
TORREJON DE ARDOZ	20573	AVDA. PREMIOS NOBEL, 1. PUENTE	MU Poste (Tipo III) (NO PUBLICITAR	18/12/2018	U	0
ALCALÁ DE HENARES	20574	PASEO PASTRANA, 37-RÍO TORCÓN	MU Poste (Tipo III) (NO PUBLICITAR	09/01/2019	U	0
ALCALÁ DE HENARES	20575	PASEO PASTRANA, 38-ENTREPEÑAS	MU Poste (Tipo III) (NO PUBLICITAR	09/01/2019	U	0
COLMENAREJO	20576	CALLE CAÑADA REAL, 20-NAVAZO	MU Poste (Tipo III) (NO PUBLICITAR	28/02/2019	U	0
COLMENAREJO	20577	CALLE CAÑADA REAL-SAN LORENZO	MU Poste (Tipo III) (NO PUBLICITAR	28/02/2019	U	0
COLMENAREJO	20578	CALLE CAÑADA REAL-SAN LORENZO	MU Poste (Tipo III) (NO PUBLICITAR	28/02/2019	U	0
COLMENAREJO	20579	CALLE PRADO MARINERO, 12. RESERVA	MU Poste (Tipo III) (NO PUBLICITAR	28/02/2019	U	0
GALAPAGAR	20580	CALLE JAZMÍN, 2 CTRA. COLMENAREJO	MU Poste (Tipo III) (NO PUBLICITAR	28/02/2019	U	0
GALAPAGAR	20581	CALLE MELONARES, 1-JARAMA	MU Poste (Tipo III) (NO PUBLICITAR	28/02/2019	U	0
GALAPAGAR	20582	CALLE SAN GREGORIO, 89-TENERÍA	MU Poste (Tipo III) (NO PUBLICITAR	28/02/2019	U	0
GALAPAGAR	20583	AVDA. VÍCTIMAS DEL TERRORISMO, 1. CT	MU Poste (Tipo III) (NO PUBLICITAR	28/02/2019	U	0
GALAPAGAR	20584	CALLE COTOS, 7-JUAN FRAILE	MU Poste (Tipo III) (NO PUBLICITAR	28/02/2019	U	0
GALAPAGAR	20585	CALLE GUADARRAMA, 1. PZA. IGLESIA	MU Poste (Tipo III) (NO PUBLICITAR	28/02/2019	U	0
COLMENAREJO	20586	CALLE CAÑADA REAL, 5. TERESA	MU Poste (Tipo III) (NO PUBLICITAR	28/02/2019	U	0
RIVAS-VACIAMADRID	20587	AVDA. TIERRA S/N. AVDA. OCHO DE MARZ	MU Poste (Tipo III) (NO PUBLICITAR	17/06/2019	U	0
RIVAS-VACIAMADRID	20590	AVDA. ALMENDROS CON C/ FUNDICIÓN	MU Poste (Tipo III) (NO PUBLICITAR	15/02/2019	U	0
RIVAS-VACIAMADRID	20591	AVDA. ALMENDROS CON AVDA. MIGUEL H	MU Poste (Tipo III) (NO PUBLICITAR	15/02/2019	U	0
COLMENAR VIEJO	20592	AVDA. SEVERO OCHOA. AVDA JUAN PABLO	MU Poste (Tipo III) (NO PUBLICITAR	06/03/2019	U	0
COLMENAR VIEJO	20593	AVDA. SEVERO OCHOA-TRANSIBERIANO	MU Poste (Tipo III) (NO PUBLICITAR	06/03/2019	U	0
COLMENAR VIEJO	20594	AVDA. SEVERO OCHOA-ESTACIÓN DE ATOC	MU Poste (Tipo III) (NO PUBLICITAR	06/03/2019	U	0
COLMENAR VIEJO	20595	AVDA. SEVERO OCHOA-TREN DE LA FRESA	MU Poste (Tipo III) (NO PUBLICITAR	06/03/2019	U	0
COLMENAR VIEJO	20596	CALLE TOMÁS LUIS VITORIA, 34-CORREDEF	MU Poste (Tipo III) (NO PUBLICITAR	06/03/2019	U	0
COLMENAR VIEJO	20597	CALLE CORREDERA, 3. ISLA CABRERA	MU Poste (Tipo III) (NO PUBLICITAR	06/03/2019	U	0

Ciudad	Cóg. Parada	Nombre/Dirección	Modelo	Fecha Activo	localiz	ANTIG
COLMENAR VIEJO	20598	CALLE ZURBARAN, 17-AVDA. REMEDIOS	MU Poste (Tipo III) (NO PUBLICITAR	06/03/2019	U	0
COLMENAR VIEJO	20599	CALLE DEHESA-SÉNECA	MU Poste (Tipo III) (NO PUBLICITAR	06/03/2019	U	0
COLMENAR VIEJO	20600	CALLE DEHESA-SÉNECA	MU Poste (Tipo III) (NO PUBLICITAR	06/03/2019	U	0
COLMENAR VIEJO	20601	CALLE DEHESA-HERNANDO SOTO	MU Poste (Tipo III) (NO PUBLICITAR	06/03/2019	U	0
COLMENAR VIEJO	20602	CALLE DEHESA-SÉNECA	MU Poste (Tipo III) (NO PUBLICITAR	06/03/2019	U	0
COLMENAR VIEJO	20604	CALLE CRISTOBAL COLÓN-MAGALLANES	MU Poste (Tipo III) (NO PUBLICITAR	06/03/2019	U	0
COLMENAR VIEJO	20605	CALLE CRISTOBAL COLÓN-MAGALLANES	MU Poste (Tipo III) (NO PUBLICITAR	06/03/2019	U	0
COLMENAR VIEJO	20606	CALLE CRISTOBAL COLÓN-HNOS PINZÓN	MU Poste (Tipo III) (NO PUBLICITAR	06/03/2019	U	0
COLMENAR VIEJO	20607	CALLE CRISTOBAL COLÓN-HNOS PINZÓN	MU Poste (Tipo III) (NO PUBLICITAR	06/03/2019	U	0
COLMENAR VIEJO	20608	AVDA. REMEDIOS-HOLA	MU Poste (Tipo III) (NO PUBLICITAR	06/03/2019	U	0
COLMENAR VIEJO	20609	AVDA. REMEDIOS-HOLA	MU Poste (Tipo III) (NO PUBLICITAR	06/03/2019	U	0
COLMENAR VIEJO	20610	CTRA. M-625 (FAMET)	MU Poste (Tipo III) (NO PUBLICITAR	06/03/2019	C	0
TORRELAGUNA	20612	CALLE MALACUERA, 47-JUZGADOS	MU Poste (Tipo III) (NO PUBLICITAR	28/02/2019	T	0
COLMENAR VIEJO	20615	AVDA. REMEDIOS-RESIDENCIA DE MAYOR	MU Poste (Tipo III) (NO PUBLICITAR	06/03/2019	U	0
BRUNETE	20616	CALLE LEÓN FELIPE, 4-EMILIA	MU Poste (Tipo III) (NO PUBLICITAR	05/04/2019	U	0
BRUNETE	20617	CALLE ANTONIO MACHADO, 1. CAMINO	MU Poste (Tipo III) (NO PUBLICITAR	05/04/2019	U	0
VILLANUEVA DE LA CAÑADA	20618	CALLE RONDA DE LA RAYA, 18-AZOR	MU Poste (Tipo III) (NO PUBLICITAR	20/05/2019	U	0
ALCORCÓN	20619	AVDA. LISBOA, 2-PORTO LAGOS	MU Poste (Tipo III) (NO PUBLICITAR	19/03/2019	U	0
LOZOYUELA-NAVAS-SIETEIGLESIAS	20622	CTR. M-913 RESIDENCIA	MU Poste (Tipo III) (NO PUBLICITAR	19/03/2019	U	0
LOZOYUELA-NAVAS-SIETEIGLESIAS	20623	CTR. M-913 RESIDENCIA	MU Poste (Tipo III) (NO PUBLICITAR	19/03/2019	U	0
ARANJUEZ	20626	CALLE ALMANSA, 2-FOSO	MU Poste (Tipo III) (NO PUBLICITAR	03/04/2019	U	0
ARANJUEZ	20627	CALLE ÁLVAREZ QUINDOS, 40. CUARTELES	MU Poste (Tipo III) (NO PUBLICITAR	03/04/2019	U	0
ARANJUEZ	20629	CALLE ÁLVAREZ DE QUINDOS-MORERAS	MU Poste (Tipo III) (NO PUBLICITAR	03/04/2019	U	0
ARANJUEZ	20630	CALLE ÁLVAREZ DE QUINDOS-CÁNDIDOS L	MU Poste (Tipo III) (NO PUBLICITAR	03/04/2019	U	0
ARANJUEZ	20631	CALLE CARAMILLAR, 10-NORIA	MU Poste (Tipo III) (NO PUBLICITAR	03/04/2019	U	0
ARANJUEZ	20632	CALLE ESTUDIOS CINEMATOGRAFICOS, 1. I	MU Poste (Tipo III) (NO PUBLICITAR	03/04/2019	U	0

Ciudad	Cóg. Parada	Nombre/Dirección	Modelo	Fecha Activo	localiz	ANTIG
ARANJUEZ	20633	CALLE CECILIO LÁZARO, 1. VICTIMAS DEL T	MU Poste (Tipo III) (NO PUBLICITAR	03/04/2019	U	0
ARANJUEZ	20634	CALLE GONZALO CHACÓN, 48-MARIANO S	MU Poste (Tipo III) (NO PUBLICITAR	03/04/2019	U	0
ARANJUEZ	20635	CALLE GONZALO CHACÓN, ANTONIO GUAR	MU Poste (Tipo III) (NO PUBLICITAR	03/04/2019	U	0
ARANJUEZ	20636	CALLE GONZALO CHACÓN, 15. POL. INDUS	MU Poste (Tipo III) (NO PUBLICITAR	03/04/2019	U	0
ARANJUEZ	20637	CALLE GONZALO CHACÓN, ANTONIO GUAR	MU Poste (Tipo III) (NO PUBLICITAR	03/04/2019	U	0
ARANJUEZ	20638	CALLE GONZALO CHACÓN, 14. POL. INDUS	MU Poste (Tipo III) (NO PUBLICITAR	03/04/2019	U	0
ARANJUEZ	20639	CALLE GONZALO CHACÓN, 1. CTRA. CUEST	MU Poste (Tipo III) (NO PUBLICITAR	03/04/2019	U	0
ARANJUEZ	20640	CALLE GONZALO CHACÓN, 1. CTRA. CUEST	MU Poste (Tipo III) (NO PUBLICITAR	03/04/2019	U	0
VILLANUEVA DE LA CAÑADA	20645	AVDA. MADRID, 1. BRASIL	MU Poste (Tipo III) (NO PUBLICITAR	23/04/2019	U	0
VILLANUEVA DE LA CAÑADA	20646	AVDA. MADRID, 16. BRASIL	MU Poste (Tipo III) (NO PUBLICITAR	23/04/2019	U	0
POZUELO DE ALARCÓN	20647	UNIVERSIDAD FCO. DE VITORICA (APARCA	MU Poste (Tipo III) (NO PUBLICITAR	30/04/2019	U	0
POZUELO DE ALARCÓN	20648	CALLE SAN JUAN DE LA CRUZ, 6. CEMENTE	MU Poste (Tipo III) (NO PUBLICITAR	24/04/2019	U	0
COSLADA	20653	CALLE HONDURAS S/N EST. LA RAMBLA	MU Poste (Tipo III) (NO PUBLICITAR	25/06/2019	U	0
COSLADA	20654	CALLE HONDURAS, 2. AVDA. JOSÉ GARATE	MU Poste (Tipo III) (NO PUBLICITAR	25/06/2019	U	0
ALCALÁ DE HENARES	20660	CALLE MANUEL AZAÑA, 1. CENTRO COMER	MU Poste (Tipo III) (NO PUBLICITAR	09/07/2019	U	0
VILLA DEL PRADO	99980	CARRETERA M-507 CRUCE CARRETERA N-4	MU Poste (Tipo II) (NO PUBLICITAR	21/11/2014	C	4
VILLA DEL PRADO	99986	CARRETERA M-507 ANTES CRUCE N-403	MU Poste (Tipo II) (NO PUBLICITAR	21/11/2014	C	4
COSLADA	03250EV	C/ DIAZ DEL CASTILLO (PARQUE EDUCACIÓ	MU Poste (Tipo III) (NO PUBLICITAR	23/03/2015	U	4
COLLADO VILLALBA	06524A	AVDA. JOSE ANTONIO	MU Poste (Tipo II) (NO PUBLICITAR	28/08/2001	U	17
COLLADO VILLALBA	06524B	AVDA. JOSE ANTONIO VILLA CARLOTA	MU Poste (Tipo II) (NO PUBLICITAR	12/09/2014	U	4
ALCOBENDAS	06690A	ANTIGUA N-I KM. 7 FRENTE SEAT	MU Poste (Tipo II) (NO PUBLICITAR	15/10/2001	U	17
ALCOBENDAS	06690B	ANTIGUA N-I KM. 7 FRENTE SEAT	MU Poste (Tipo II) (NO PUBLICITAR	15/10/2001	U	17
ALCOBENDAS	06752A	BULEVAR SALVADOR ALLENDE ESQ. C/SOR	MU Poste (Tipo III) (NO PUBLICITAR	10/07/2001	U	18
ALCOBENDAS	06752B	BULEVAR SALVADOR ALLENDE ESQ. C/ SOR	MU Poste (Tipo II) (NO PUBLICITAR	13/05/2014	U	5
SAN SEBASTIÁN DE LOS REYES	06785B	AVDA. PLAZA DE TOROS PARQUE DE SAN S	MU Poste (Tipo III) (NO PUBLICITAR	04/04/2001	U	18
POZUELO DE ALARCÓN	06884A	AVDA. PABLO VI ESQ. C/ BRUSELAS	MU Poste (Tipo II) (NO PUBLICITAR	11/05/2015	U	4

Ciudad	Cóg. Parada	Nombre/Dirección	Modelo	Fecha Activo	localiz	ANTIG
POZUELO DE ALARCÓN	06884B	AVDA. PABLO VI ESQ. C/ BRUSELAS	MU Poste (Tipo II) (NO PUBLICITARI	11/05/2015	U	4
PARACUELLOS DE JARAMA	07337A	CTRA. M-113 FTE RESIDENCIA NUEVO AMA	MU Poste (Tipo III) (NO PUBLICITARI	19/02/2015	C	4
PARACUELLOS DE JARAMA	07337B	CTRA. M-113 FTE RESIDENCIA NUEVO AMA	MU Poste (Tipo III) (NO PUBLICITARI	19/02/2015	C	4
PARACUELLOS DE JARAMA	07338A	CTRA. M-113 FTE AVICIÓN CIVIL	MU Poste (Tipo II) (NO PUBLICITARI	19/02/2015	C	4
PARACUELLOS DE JARAMA	07338B	CTRA. M-113 FTE AVIACIÓN CIVIL	MU Poste (Tipo II) (NO PUBLICITARI	19/02/2015	C	4
PARACUELLOS DE JARAMA	07342A	CTRA. M-113. AVICIÓN CIVIL	MU Poste (Tipo II) (NO PUBLICITARI	19/02/2015	C	4
PARACUELLOS DE JARAMA	07342B	CTRA. M-113 AVICIÓN CIVIL	MU Poste (Tipo III) (NO PUBLICITARI	19/02/2015	C	4
RIVAS-VACIAMADRID	07444A	CTRA. A-3 SENTIDO VALENCIA	MU Poste (Tipo III) (NO PUBLICITARI	14/07/2015	C	4
RIVAS-VACIAMADRID	07444B	CTRA. A-3. SENTIDO VALENCIA	MU Poste (Tipo III) (NO PUBLICITARI	14/07/2015	C	4
GETAFE	08284A	CALLE GENERAL PINGARRON ESQ. CALLE P	MU Poste (Tipo III) (NO PUBLICITARI	21/07/2003	U	16
GETAFE	08284B	C/ GENERAL PINGARRON. ESQ. C/ PABLO I	MU Poste (Tipo III) (NO PUBLICITARI	26/02/2014	U	5
COLMENAR VIEJO	08414A	AVDA. DE LA LIBERTAD GASOLINERA	MU Poste (Tipo II) (NO PUBLICITARI	17/10/2003	U	15
COLMENAR VIEJO	08414B	LIBERTAD, 14	MU Poste (Tipo III) (NO PUBLICITARI	02/01/2013	U	6
ALCORCÓN	08485B	AVDA. OLÍMPICO FDEZ OCHOA PDO AVDA	MU Poste (Tipo II) (NO PUBLICITARI	27/01/2016	U	3
POZUELO DE ALARCÓN	08700A	CTRA. M-502-CIRILO PALOMO	MU Poste (Tipo III) (NO PUBLICITARI	19/06/2015	U	4
POZUELO DE ALARCÓN	08700B	CTRA. M-502-CIRILO PALOMO	MU Poste (Tipo III) (NO PUBLICITARI	19/06/2015	U	4
VALDEMORO	09155B	ESTACIÓN FF.CC.	MU Poste (Tipo II) (NO PUBLICITARI	24/05/2002	U	17
VALDEMORO	09155C	ESTACIÓN FFCC	MU Poste (Tipo II) (NO PUBLICITARI	22/05/2002	U	17
LOZOYUELA-NAVAS-SIETEIGLESIAS	10347B	AVDA. DE MADRID ESQ. PZA. RAMÓN Y CA	MU Poste (Tipo III) (NO PUBLICITARI	10/11/2009	U	9
FUENLABRADA (MADRID)	10513A	C/ TURQUÍA ESQ. CAMINO CASTILLA	MU Poste (Tipo II) (NO PUBLICITARI	21/06/2003	U	16
ARGANDA DEL REY	10655A	CTRA. LOECHES ANTES C/ ROSA LUXEMBU	MU Poste (Tipo II) (NO PUBLICITARI	01/02/2017	U	2
ARGANDA DEL REY	10655B	CTRA. LOECHES ANTES C/ ROSA LUXEMBU	MU Poste (Tipo III) (NO PUBLICITARI	01/02/2017	U	2
TORREJON DE ARDOZ	10953A	CALLE CASTILLO, 1-COLEGIO	MU Poste (Tipo III) (NO PUBLICITARI	05/11/2018	U	0
ARANJUEZ	10999A	C/ INFANTA, 6 ESTACIÓN DE AUTOBUSES	MU Poste (Tipo II) (NO PUBLICITARI	09/05/2002	U	17
ARANJUEZ	10999B	C/ INFANTA, 6 ESTACIÓN DE AUTOBUSES	MU Poste (Tipo II) (NO PUBLICITARI	14/08/2002	U	16
LOZOYUELA-NAVAS-SIETEIGLESIAS	11044A	AVDA. MADRID. URB. LOS TERRENOS	MU Poste (Tipo II) (NO PUBLICITARI	24/04/2014	U	5

Ciudad	Cóg. Parada	Nombre/Dirección	Modelo	Fecha Activo	localiz	ANTIG
LOZOYUELA-NAVAS-SIETEIGLESIAS	11044B	C/ MADRID, 16 JTO ESCUELA	MU Poste (Tipo III) (NO PUBLICITAR	25/04/2014	U	5
MÓSTOLES	11266A	AVDA. ALCALDE MÓSTOLES ESQ. C/ VELÁZ	MU Poste (Tipo II) (NO PUBLICITAR	19/09/2017	Z	1
ROZAS DE MADRID (LAS)	11560A	CAMINO REAL, 38	MU Poste (Tipo II) (NO PUBLICITAR	15/02/2016	U	3
ROZAS DE MADRID (LAS)	11560B	CAMINO REAL, 38	MU Poste (Tipo III) (NO PUBLICITAR	15/02/2016	U	3
TRES CANTOS	11635B	AVENIDA DE LOS ARTESANOS, 64 FRENTE A	MU Poste (Tipo II) (NO PUBLICITAR	16/11/2012	U	6
ROZAS DE MADRID (LAS)	11958A	CTRA. A-6. VIA DE SERVICIO FF.CC. LAS MA	MU Poste (Tipo III) (NO PUBLICITAR	11/06/2015	C	4
ROZAS DE MADRID (LAS)	11958B	CTRA. A-6. VÍA DE SERVICIO. FF.CC. LAS MA	MU Poste (Tipo III) (NO PUBLICITAR	11/06/2015	C	4
ROZAS DE MADRID (LAS)	11960A	CTRA.N-VI VIA DE SERVICIO.FTE ENCINAR D	MU Poste (Tipo III) (NO PUBLICITAR	10/09/2018	C	0
ROZAS DE MADRID (LAS)	11960B	CTRA.N-VI VIA DE SERVICIO.FTE ENCINAR D	MU Poste (Tipo III) (NO PUBLICITAR	10/09/2018	C	0
ALCALÁ DE HENARES	12250B	VIA COMPLUTENSE FRENTE Nº 21	MU Poste (Tipo III) (NO PUBLICITAR	27/04/2004	U	15
MORALZARZAL	12512C	ESTACIÓN DE AUTOBUSES E.A.PRINCIPE DE	MU Poste (Tipo II) (NO PUBLICITAR	23/05/2001	U	18
MORALZARZAL	12512D	ESTACIÓN DE AUTOBUSES E.A.PRINCIPE DE	MU Poste (Tipo II) (NO PUBLICITAR	23/05/2001	U	18
BITRAGO DE LOZOYA	12545B	CALLE MADRID ESQ C/ REAL	MU Poste (Tipo III) (NO PUBLICITAR	24/04/2014	U	5
GUADARRAMA	12711B	CTRA. M-619. CLUB DEPORTIVO GUADARR	MU Poste (Tipo III) (NO PUBLICITAR	04/11/2014	C	4
ALCALÁ DE HENARES	12785A	AVDA. VIA COMPLUTENSE. ESQ. C/ GIL DE	MU Poste (Tipo II) (NO PUBLICITAR	11/02/2015	U	4
ALCALÁ DE HENARES	12785B	AVDA. VIA COMPLUTENSE. ESQ. C/ GIL DE	MU Poste (Tipo III) (NO PUBLICITAR	11/02/2015	U	4
TORREJON DE ARDOZ	15082A	AVDA. DE LA CONSTITUCIÓN, S/N FRENTE	MU Poste (Tipo III) (NO PUBLICITAR	06/11/2003	U	15
TORREJON DE ARDOZ	15082B	AVDA. DE LA CONSTITUCIÓN EST. TORREJON	MU Poste (Tipo III) (NO PUBLICITAR	19/09/2012	U	6
BOADILLA DEL MONTE	15568A	CTRA. BOADILLA A MAJADAHONDA ESQ. C	MU Poste (Tipo III) (NO PUBLICITAR	06/08/2018	U	0
BOADILLA DEL MONTE	15568B	CTRA. BOADILLA A MAJADAHONDA ESQ. C	MU Poste (Tipo III) (NO PUBLICITAR	06/08/2018	U	0
COLLADO VILLALBA	15797A	C/ RAFAEL ALBERTI, 15. ESTACIÓN AUTOBU	MU Poste (Tipo III) (NO PUBLICITAR	27/09/2016	U	2
COLLADO VILLALBA	15797B	C/ RAFAEL ALBERTI, 15. ESTACIÓN AUTOBU	MU Poste (Tipo III) (NO PUBLICITAR	27/09/2016	U	2
COLLADO VILLALBA	15797D	C/ RAFAEL ALBERTI, 15 ESTACIÓN AUTOBU	MU Poste (Tipo III) (NO PUBLICITAR	27/09/2016	U	2
COLLADO VILLALBA	15797E	C/ RAFAEL ALBERTI, 15. ESTACIÓN AUTOBU	MU Poste (Tipo III) (NO PUBLICITAR	27/09/2016	U	2
TORRELODONES	15972A	CAMINO DE VALLADOLID ESQ. C/ VILLASEN	MU Poste (Tipo II) (NO PUBLICITAR	13/07/2005	U	14
TORRELODONES	15972B	CAMINO DE VALLADOLID ESQ. C/ VILLASEN	MU Poste (Tipo III) (NO PUBLICITAR	13/07/2005	U	14

Ciudad	Cóg. Parada	Nombre/Dirección	Modelo	Fecha Activo	localiz	ANTIG
MÓSTOLES	16540A	AVDA. DE PORTUGAL ESQ. BENITO PÉREZ G	MU Poste (Tipo II) (NO PUBLICITAR	01/09/2017	U	1
MÓSTOLES	16540B	AVDA. PORTUGAL ESQ. C/ BENITO PÉREZ G	MU Poste (Tipo III) (NO PUBLICITAR	01/09/2017	U	1
PARLA	16578A	C/ RIO TAJO , 4 ESQ. C/ RIO GUADARRAMA	MU Poste (Tipo II) (NO PUBLICITAR	20/12/2006	U	12
PARLA	16578B	C/ RIO TAJO , 4 ESQ. C/ RIO GUADARRAMA	MU Poste (Tipo II) (NO PUBLICITAR	20/12/2006	U	12
MAJADAHONDA	17683A	C/ OILVA FRENTE HOSPITAL	MU Poste (Tipo III) (NO PUBLICITAR	16/07/2008	U	11
MAJADAHONDA	17683B	C/ OLIVA FRENTE HOSPITAL	MU Poste (Tipo III) (NO PUBLICITAR	16/07/2008	U	11
COLLADO VILLALBA	17849A	VIA DE SERVICIO CARRETERA A-6 ALTOS DE	MU Poste (Tipo III) (NO PUBLICITAR	02/09/2015	C	3
COLLADO VILLALBA	17849B	VIA DE SERVICIO CARRETERA A-6 ALTOS DE	MU Poste (Tipo III) (NO PUBLICITAR	02/09/2015	C	3
CIEMPOZUELOS	17884B	URB. PARQUE OLIMPIA URB. PARQUE OLIM	MU Poste (Tipo II) (NO PUBLICITAR	04/05/2009	U	10
VALDEMORILLO	18138A	CAMINO ROBLEDO DE CHAVELA ESQ. CALL	MU Poste (Tipo III) (NO PUBLICITAR	29/03/2010	U	9
VALDEMORILLO	18138B	CAMINO ROBLEDO DE CHAVELA ESQ. CALL	MU Poste (Tipo III) (NO PUBLICITAR	29/03/2010	U	9
VALDEMORILLO	18885A	CALLE ERAS CERRADAS ESQ. CALLE ALTOS	MU Poste (Tipo III) (NO PUBLICITAR	18/06/2012	U	7
VALDEMORILLO	18885B	CALLE ERAS CERRADAS ESQ. CALLE ALTOS	MU Poste (Tipo III) (NO PUBLICITAR	18/06/2012	U	7
ALCALÁ DE HENARES	19419A	CALLE VIA COMPLUTENSE, 46-RIBERA	MU Poste (Tipo III) (NO PUBLICITAR	31/05/2019	U	0
ALCALÁ DE HENARES	19419B	CALLE VÍA COMPLUTENSE, 46-RIBERA	MU Poste (Tipo III) (NO PUBLICITAR	31/05/2019	U	0
ARGANDA DEL REY	PARADA 1	C/ MAR DE ALBORAN	MU Poste (Tipo III) (NO PUBLICITAR	09/08/2016	U	2
ARROYOMOLINOS	PARADA 1	CALLE SERRANILLOS, 35-INSTITUTOS	MU Poste (Tipo III) (NO PUBLICITAR	07/09/2017	U	1
ARGANDA DEL REY	PARADA 2	CTRA. DE LOECHES	MU Poste (Tipo III) (NO PUBLICITAR	09/08/2016	U	2
ALCALÁ DE HENARES	POSTE 1	AVDA. GUADALAJARA (252)	MU Poste (Tipo III) (NO PUBLICITAR	26/07/2019	U	0
ALCALÁ DE HENARES	POSTE 2	AVDA. GUADALAJARA (223)	MU Poste (Tipo III) (NO PUBLICITAR	26/07/2019	U	0
ALCALÁ DE HENARES	POSTE 3	AVDA. GUADALAJARA (231-232-254)	MU Poste (Tipo III) (NO PUBLICITAR	26/07/2019	U	0
ALCALÁ DE HENARES	POSTE 4	AVDA. GUADALAJARA (251-255)	MU Poste (Tipo III) (NO PUBLICITAR	26/07/2019	U	0
MOLAR, EL (MADRID)	POSTE A	AVDA. DE MADRID. ANTIGUA N-1. DIRECCI	MU Poste (Tipo III) (NO PUBLICITAR	25/04/2016	U	3
MOLAR, EL (MADRID)	POSTE B	AVDA. DE MADRID. ANTIGUA N-1 DIRECCI	MU Poste (Tipo III) (NO PUBLICITAR	25/04/2016	C	3
MOLAR, EL (MADRID)	POSTE C	AVDA. ESPAÑA, ESQ. C/ DE BRUNA VÁQZQ	MU Poste (Tipo III) (NO PUBLICITAR	25/04/2016	C	3
POZUELO DE ALARCÓN	POSTE POZ	C/ ROQUE NUBBO	MU Poste (Tipo III) (NO PUBLICITAR	20/02/2017	U	2

Ciudad	Cóg. Parada	Nombre/Dirección	Modelo	Fecha Activo	localiz	ANTIG
POZUELO DE ALARCÓN	POSTE1A	URB. SOMOSAGUAS CTRA. M-508	MU Poste (Tipo III) (NO PUBLICITAR	20/02/2018	C	1
HUMANES DE MADRID	POSTEH	AVDA. DE LOS DEPORTES, JTO RESIDENCIA	MU Poste (Tipo III) (NO PUBLICITAR	08/03/2017	U	2
MORALZARZAL	PROV1	CALLE VÍA BERROCAL JTO PZA. DE TOROS	MU Poste (Tipo III) (NO PUBLICITAR	29/01/2018	U	1
MORALZARZAL	PROV2	CALLE VÍA BERROCAL JTO PZA. DE TOROS	MU Poste (Tipo III) (NO PUBLICITAR	29/01/2018	U	1
VALDEMORO	VALD1	AVDA. ANDALUCIA PARADA PROVISIONAL	MU Poste (Tipo III) (NO PUBLICITAR	07/06/2017	U	2



**Comunidad
de Madrid**

CONSEJERÍA DE TRANSPORTES,
MOVILIDAD E INFRAESTRUCTURAS



ANEJO II: Características y especificaciones de las marquesinas existentes

1. Descripción
2. Planos
3. Imágenes





**Comunidad
de Madrid**

CONSEJERÍA DE TRANSPORTES,
MOVILIDAD E INFRAESTRUCTURAS



1.Descripción



Marquesina Renovada

Descripción:

Esta marquesina fabricada en acero galvanizado, está disponible en color RAL 9006 o RAL 3020, en función de la ubicación.

Incorpora mupi publicitario, banco con apoyabrazos y apoyo isquiático, indicador de parada y poste informativo lateral con espacio para información de las líneas de transporte.



Estructura:

Acero galvanizado lacado.

Acabado/ Protección:

Todos los aceros arenados y cincados.
Recubrimiento mediante polvo de poliéster termoendurecible en RAL 9006 o RAL 3020

Techo:

Estructura fabricada en acero galvanizado lacado y láminas curvadas de 4mm de metacrilato blanco opal.
Dimensiones del techo: 1840,5 x 4200mm

Mupi:

Perfiles y chapas de acero galvanizado lacados.
Puertas con cristal templado (6mm de espesor).
Amortiguadores de gas para facilitar la apertura.
2 difusores de luz de PMMA blanco opal para difusión de luz y soporte de publicidad.

Banco con reposabrazos fabricado en aluminio lacado.

Apoyo Isquiático en tubo de acero galvanizado lacado.

Señalización lateral de parada en policarbonato

Planímetro a doble cara, en chapa de acero galvanizado lacado.

Dimensiones visibles del cartel 886x629mm

Componentes eléctricos (de acuerdo con la Normativa de la UE)

Toma de tierra.

Luminaria:

4 tubos fluorescentes de 58W
Interruptor diferencial de 30 mA.

Consumo eléctrico total:

≈ 255W

Cristales:

Cristales de fondo y lateral (espesor 6mm).
Serigrafía en acristalamientos

Poste Informativo:

Estructura en acero galvanizado.
Dimensiones: Base elíptica 220x70mm, Alt. 2476 mm
Incluye ventanas para mostrar la información con policarbonatos con protección UV.

Marquesina Enthoven

Descripción:

Marquesina de gran calidad y resistencia, fabricada en aluminio. Permite modularidad e incorpora todos los elementos necesarios para cumplir con la normativa de accesibilidad vigente.

El banco y el apoyo isquiático se integran al fondo de la marquesina formando un único elemento. Incorpora, además, dos planímetros, luz de cortesía, panel lateral para información de líneas y puede integrar soportes para la ubicación de un panel SAE en su interior.



Estructura:

Estructura interna en acero con revestimientos en aluminio.

Techo:

Estructura fabricada en aluminio extruido soldado y lámina opaca de policarbonato curvado (8mm de espesor).

La evacuación del agua se realiza mediante un canal de desagüe situado en la parte posterior de la cubierta y la parte interna de las patas.

Dimensiones del techo: 1630 x 4545mm

Banco con reposabrazos, respaldo de banco y **apoyo isquiático** ambos en aluminio.

2 **planímetros** a doble cara, realizados en aluminio. Dimensiones visibles del cartel 1076X920mm

Luminaria:

3 tubos fluorescentes de 58W
Interruptor diferencial de 30 mA.
Luz de cortesía LED

Cristales:

Cristales de fondo y lateral (espesor 10mm).
Serigrafía en acristalamientos

Acabado/ Protección:

Todos los aceros arenados y cincados.
Todos los aluminios cumplen el estándar Europeo Qualicoat
Recubrimiento mediante polvo de poliéster termoendurecible en RAL 9006

Mupi:

Perfiles de extrusión de aluminio y chapa de acero galvanizado, lacados.
Puertas fabricadas en aluminio extruido soldado y cristal templado (6mm de espesor).
Marco fabricado en aluminio extruido soldado y componentes internos en acero inoxidable.
Amortiguadores de gas para facilitar la apertura.
2 difusores de luz de PMMA blanco con marco de aluminio y sistema de sujeción de la publicidad.

Señalización lateral de parada en chapa de acero galvanizado lacado.

Componentes eléctricos (de acuerdo con la Normativa de la UE)

Toma de tierra.

Consumo eléctrico total:

≈ 200W

Protección del Mupi: IP45



**Comunidad
de Madrid**

CONSEJERÍA DE TRANSPORTES,
MOVILIDAD E INFRAESTRUCTURAS



2. Planos



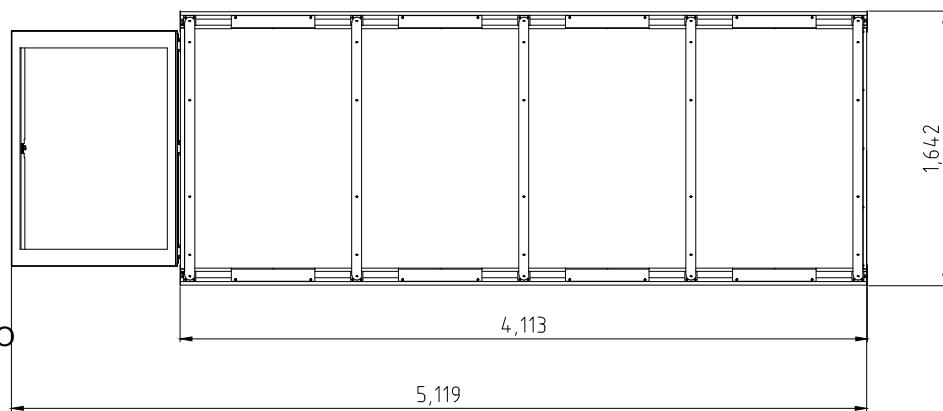
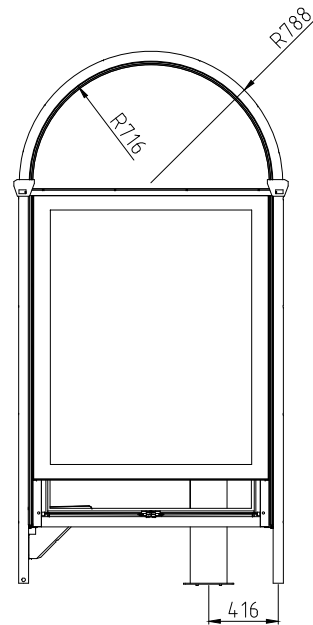
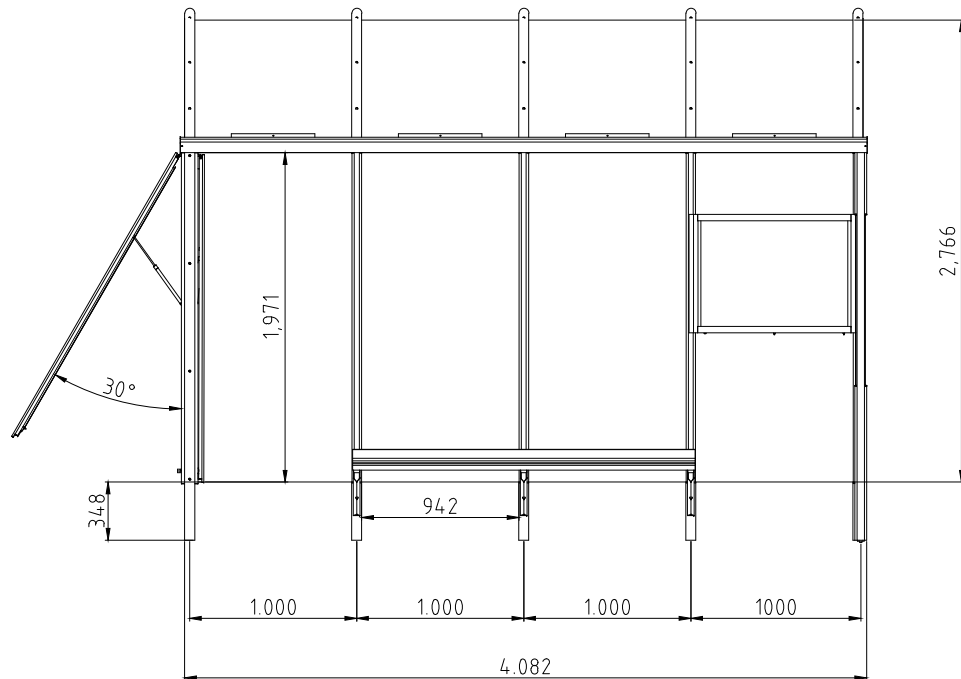
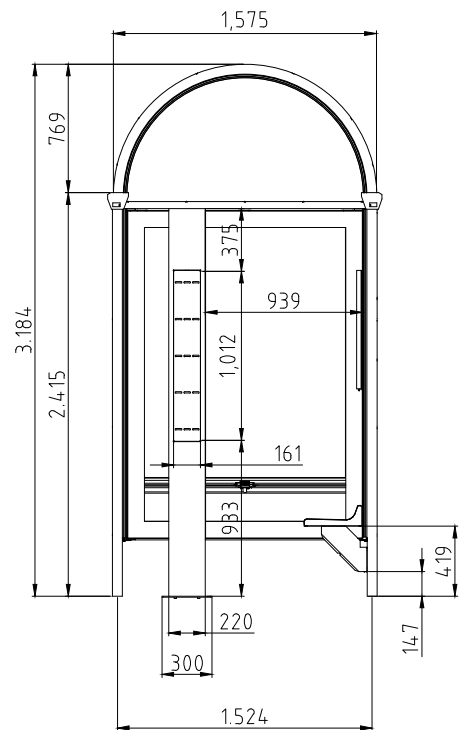

MARQUESINA CONSORCIO

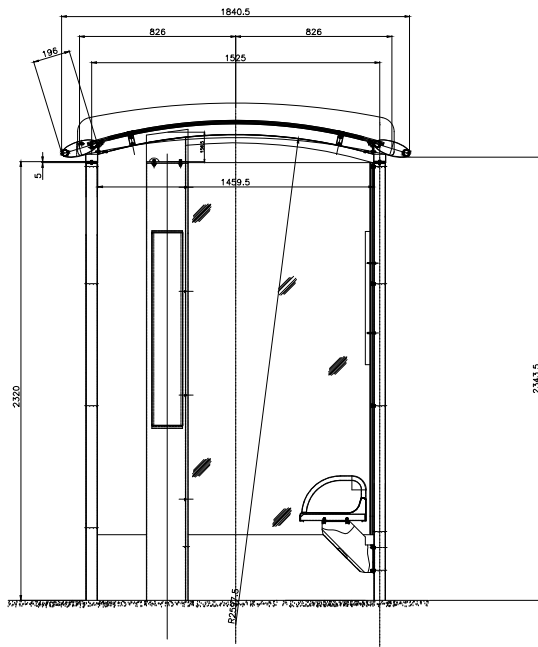

MARQUESINA RENOVADA

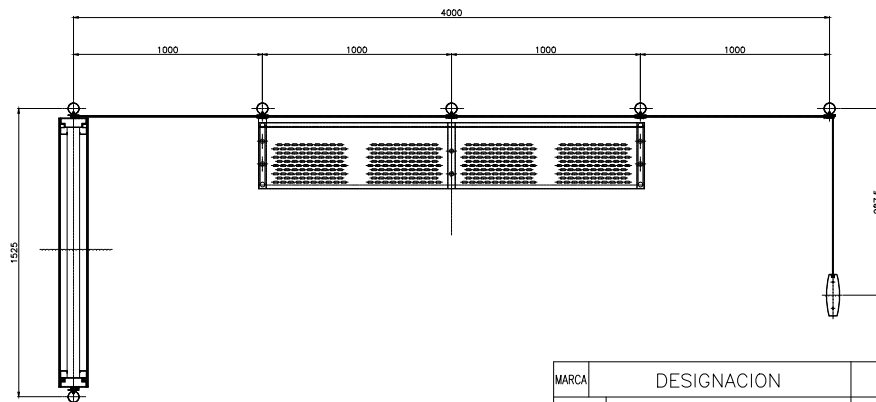
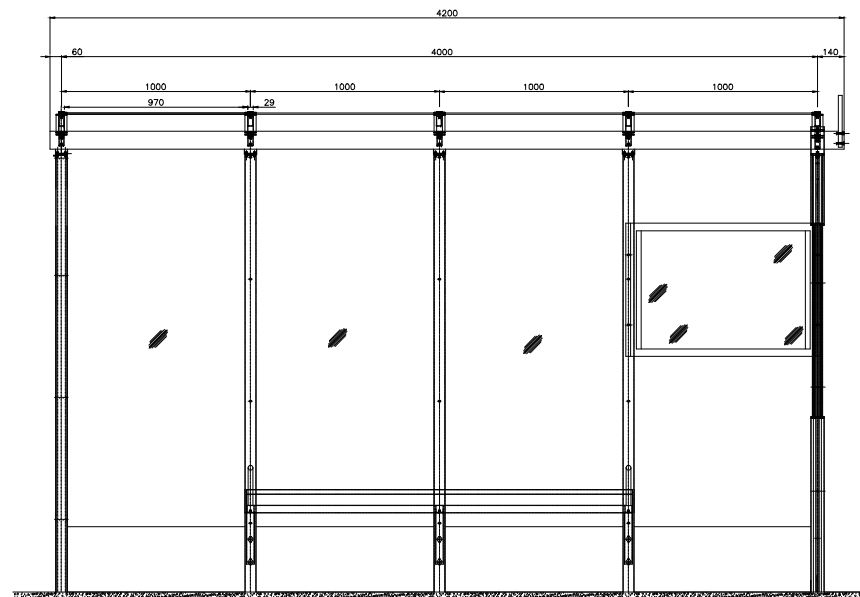

MARCA	DESIGNACION	

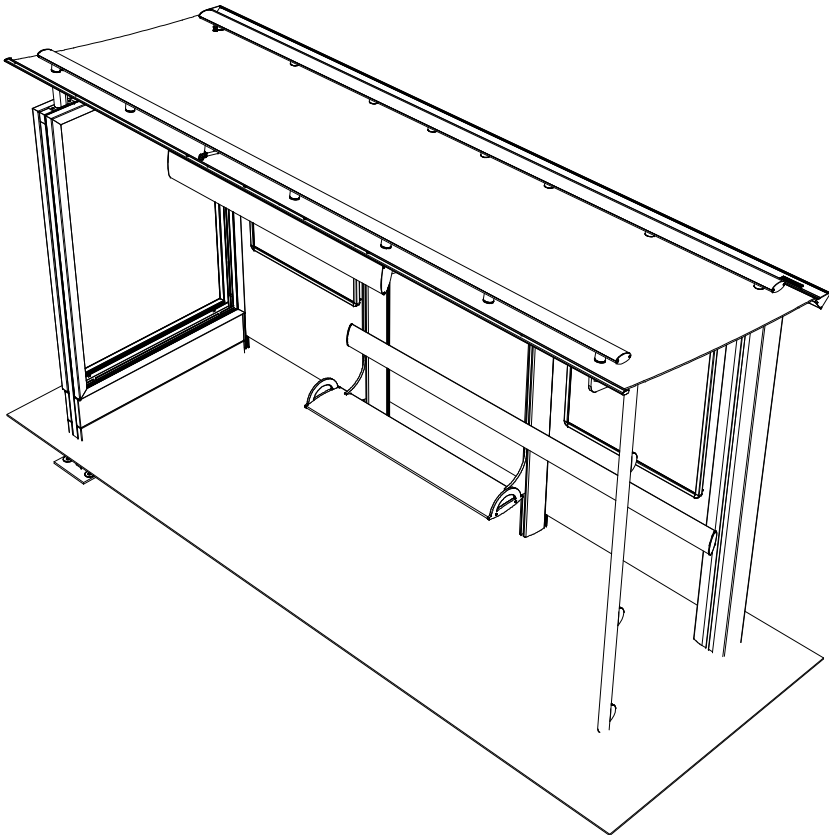
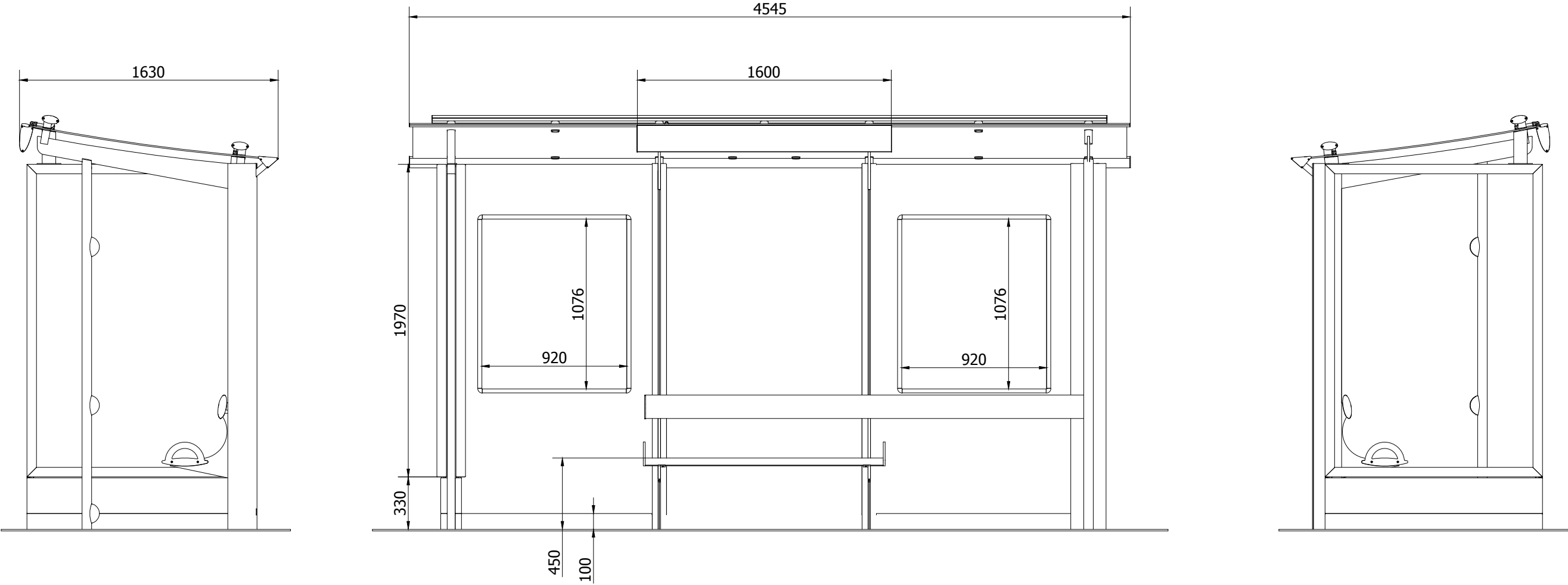

Código Prod.:	FECHA ULTIMA REVISION:	FECHA DE CREACION:
		06/05/2014



**Comunidad
de Madrid**

CONSEJERÍA DE TRANSPORTES,
MOVILIDAD E INFRAESTRUCTURAS



3.Imágenes



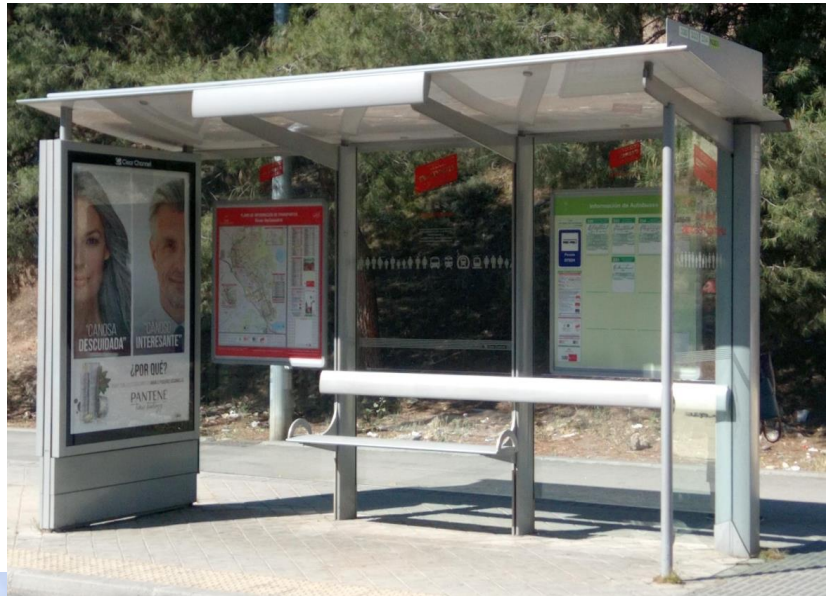

Enthoven



Renovada



Consorcio



Doblelat (Consortio sin mupi)



Acera Estrecha Lateral



Acera Estrecha



Especial Doble 2 mupis



Enthoven Doble



Sierra Lateral



Antivandálica



**Comunidad
de Madrid**

CONSEJERÍA DE TRANSPORTES,
MOVILIDAD E INFRAESTRUCTURAS



ANEJO III: Características de los postes existentes



Poste tipo III

Descripción:

El poste de parada tiene base elíptica y estructura de acero galvanizado.

Dispone de 2 ventanas, una en la cara frontal y otra en la trasera, para el alojamiento de la información.

Las ventanas son practicables, facilitando el cambio de itinerarios y la adecuada conservación de la información de transportes.

En la parte superior se incorporan los vinilos con el número de las líneas necesarias en cada caso.



Estructura: Acero galvanizado lacado.	Acabado/ Protección: Todos los aceros arenados y cincados.
Dimensiones: Planta elíptica 220 x 70 mm Altura: 2971 mm	Color: Recubrimiento mediante polvo de poliéster termoendurecible. Cuerpo en RAL 3020. Parte alta, en RAL 9006.
Alojamiento información: 2 Ventanas practicables: Marcos de acero galvanizado lacado. Policarbonato incoloro de 3mm con protección UV. Medidas: 960 x 150 mm	

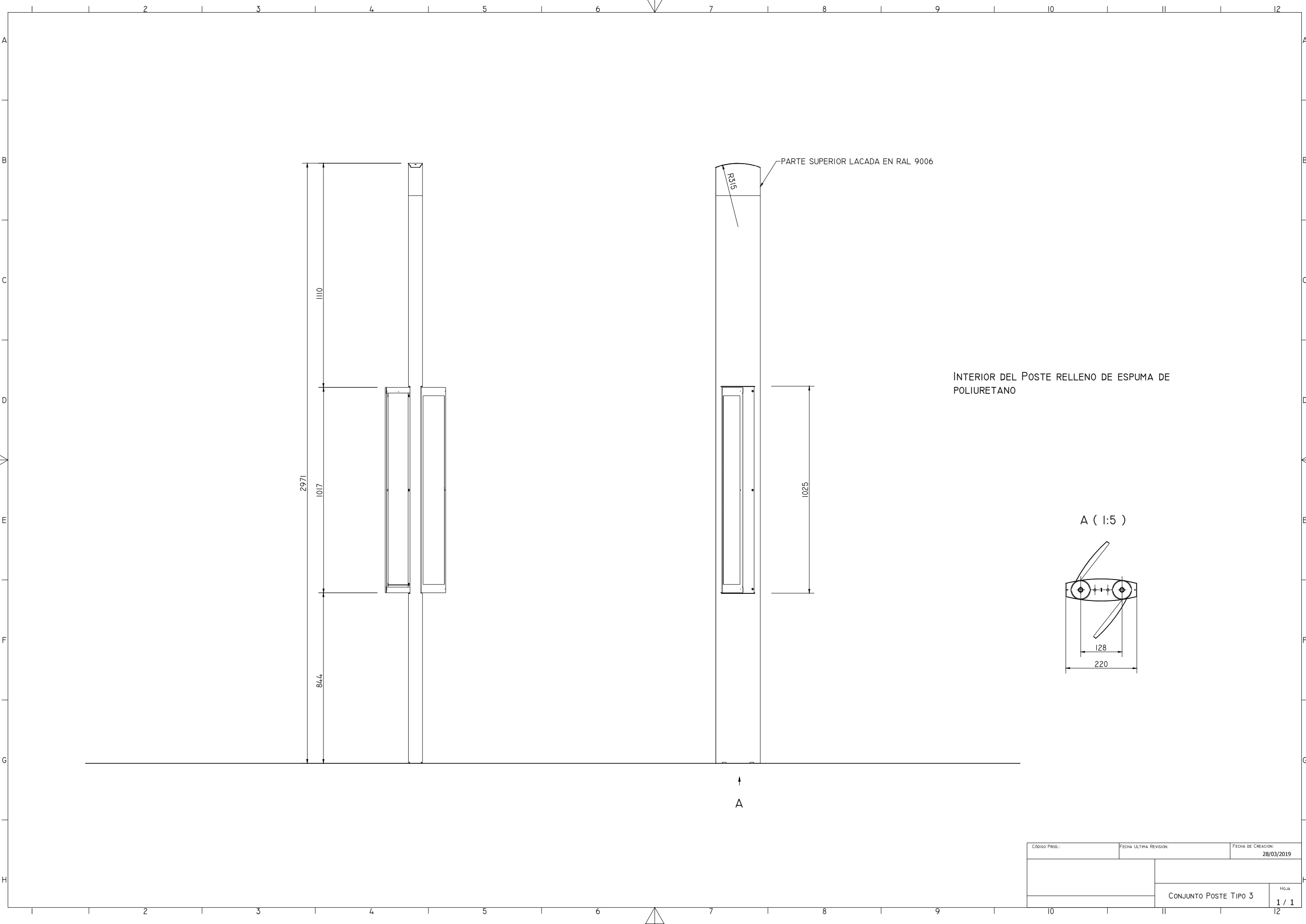

Código Prod.:	FECHA ÚLTIMA REVISIÓN:	FECHA DE CREACIÓN: 28/03/2019
		HOJA
		1 / 1
CONJUNTO POSTE TIPO 3		



**Comunidad
de Madrid**

CONSEJERÍA DE TRANSPORTES,
MOVILIDAD E INFRAESTRUCTURAS



ANEJO IV: Características de los elementos asociados:

1. PMV: características y listado de elementos instalados
2. Acceso WIFI: características y listado de elementos instalados
3. Aparcabicis: características y listado de elementos instalados
4. Paneles fotovoltaicos: especificaciones técnicas
5. Reloj – termómetro
6. Pantallas digitales



1.PMV: Características y relación de elementos existentes

1. INTRODUCCIÓN

2. PRESCRIPCIONES TÉCNICAS

2.1. PIV LED SIMPLE

- 2.1.1. ENVOLVENTE*
- 2.1.2. PANTALLA LED*
- 2.1.3. AUDIO*
- 2.1.4. ALIMENTACIÓN*
- 2.1.5. COMPONENTES PERIFÉRICOS*

2.2. PIV LED DOBLE

- 2.2.1. ENVOLVENTE*
- 2.2.2. PANTALLA LED*
- 2.2.3. AUDIO*
- 2.2.4. ALIMENTACIÓN*
- 2.2.5. COMPONENTES PERIFÉRICOS*

ANEXO A. ASPECTO EXTERNO

A.1 PIV LED SIMPLE

- A.1.1 Planos*
- A.1.2 Imágenes del diseño*

A.2 PIV LED DOBLE

- A.2.1 Planos*
- A.2.2 Imágenes del diseño*

3. RELACIÓN PMV INSTALADOS

1. INTRODUCCIÓN

Los tipos de paneles de información al viajero, PIV, instalados en las paradas de autobuses de líneas interurbanas y urbanas dependientes del CRTM son dos:

- **PIV LED SIMPLE**, compuesto por 1 envoltente de aluminio, 1 matriz LED y 1 conjunto de componentes.
- **PIV LED DOBLE**, compuesto por 1 envoltente de aluminio, 2 matrices LED y 2 conjuntos de componentes (1 en caso de componentes comunes).

2. PRESCRIPCIONES TÉCNICAS

2.1. PIV LED Simple

2.1.1. ENVOLVENTE

El diseño de la envolvente se muestra en el Anexo A.

2.1.1-1. Dimensiones y peso

- Dimensiones: en el anexo A se incluye planos acotados con las principales dimensiones de la envolvente.
- Peso máximo: 20 kg

2.1.1-2. Otras características

- Mueble de aluminio acabado en pintura epoxi color Gris Pantone 424.
- Estanqueidad IP55
- Solución anti condensación en área visible y electrónica.
- El área frontal:
 - ✧ Ventana de visualización con filtro óptico de metacrilato para aumento de contraste en LED ámbar.
 - ✧ Protegida mediante vidrio laminado.
- Apertura frontal con mecanismo de sujeción para labores de mantenimiento.
- Matriz LED abatible para labores de mantenimiento
- Cerraduras de seguridad
- Protección del altavoz frente a vandalismo
- Información estática corporativa y logotipos (ver anexo A):
 - ✧ Cara frontal: Logo del CRTM sobre la cara interna del frontal de vidrio.
 - ✧ Cara Frontal: Logo de las empresas de la UTE
 - ✧ Cara trasera: Serigrafía del CRTM
- Mecanizado para ser anclado por la parte superior o trasera
- Paso de cables y terminales de conexión de elementos externos (alimentación, pulsador)

2.1.2. PANTALLA LED

- Matriz gráfica de 128 x 24 LED's ámbar de 5000 mcd.
- Información alfanumérica organizada en 3 filas de al menos 21 caracteres por fila
- Posibilidad de presentación de gráficos

- Separación entre puntos $\leq 5\text{mm}$
- Ángulo de visualización $\geq 60^\circ$
- Luminancia:
 - ✧ LED ámbar: 7.440 cd/m² (cumplimiento categoría L3 a 40.000 lx según norma EN12966-1)
 - ✧ Vida operativa: 100.000h
- Temperatura de operación: -20°C a 70°C

2.1.3. AUDIO

El audio puede ser activado mediante el pulsador o mediante el sistema Ciberpas de la ONCE. Estas señales son enviadas a sendas entradas de todas las matrices.

2.1.4. ALIMENTACIÓN

El sistema de alimentación de energía está compuesto por los siguientes elementos

- Batería
- Fuente de alimentación:
 - ✧ Tensión de entrada: 110-240V AC
 - ✧ Tensión de salida: 32V DC
 - ✧ Intensidad de salida: 7 A
- Convertidores DC/DC de rendimiento $\geq 90\%$ para alimentación de:
 - ✧ MGP
 - ✧ Módem
 - ✧ Ciberpass
 - ✧ Amplificador
 - ✧ Ventilador

Los del PIV pueden funcionar con o sin batería, en este último caso con alimentación externa permanente.

2.1.5. COMPONENTES PERIFÉRICOS

2.1.5-1. Protecciones

Filtro de sobretensiones, magnetotérmico, diferencial y conexión libre a 220V con enchufe tipo F para mantenimiento.

2.1.5-2. Audio

Incluye los siguientes elementos:

- Amplificador de audio de al menos 10W rms, con tres entradas de audio, entrada de Stand By y circuito de conmutación de alimentación para poder ser alimentado de una de tres baterías.
- Altavoz resistente a la humedad de sensibilidad de al menos 93 dB/W. El altavoz irá ubicado en la base inferior del PIV.
- Micrófono de ambiente tipo electret adecuadamente protegido
- Receptor Ciberpas V4 con la antena con cobertura de 10m
- Pulsador antivandálico para ser ubicado en la marquesina (no es parte del mueble del PIV):
 - ✧ Roscado a placa de aluminio adecuada para su anclaje al poste

2.1.5-3. Otros

- Sensor de iluminación
- Sensor de apertura de puerta
- Antena GSM

2.2. PIV LED Doble

2.2.1. ENVOLVENTE

El mueble del PIV LED Doble alberga dos pantallas de 128x24 LED's en la misma cara, situadas una encima de la otra. Cada una de estas pantallas es gestionada por un MGP (Módulo de Gestión del PIV) diferente.

El diseño de la envolvente se muestra en el Anexo A.

2.2.1-1. Dimensiones y peso máximos

- Dimensiones: en el anexo A se incluye planos acotados con las principales dimensiones de la envolvente.
- Peso máximo: 30 kg

2.2.1-2. Otras características

- Mueble de aluminio acabado en pintura epoxi color Gris Pantone 424.
- Estanqueidad al menos IP55.
- Solución anti condensación en área visible y electrónica.
- El área frontal:
 - ✧ Ventana de visualización con filtro óptico de metacrilato para aumento de contraste en LED ámbar.
 - ✧ Protegida mediante vidrio laminado.

- Apertura frontal con mecanismo de sujección para labores de mantenimiento
- Matrices LED abatibles para labores de mantenimiento
- Cerraduras de seguridad
- Protección del altavoz frente a vandalismo
- Información estática corporativa y logotipos(ver anexo A):
 - ✎ Cara frontal: Vinilo adhesivo sobre la cara interna del frontal de vidrio.
 - ✎ Cara trasera: Serigrafía
- Mecanizado para ser anclado por la parte superior o trasera.
- Paso de cables y terminales de conexión de elementos externos (alimentación, pulsador).

2.2.2. PANTALLA LED

Las características son las ya descritas para el PIV LED Simple.

2.2.3. AUDIO

El audio podrá ser activado mediante el pulsador o mediante el sistema Ciberpas de la ONCE. Estas señales serán enviadas a sendas entradas de todas las matrices.

2.2.4. ALIMENTACIÓN

El sistema de alimentación de energía del PIV LED Doble cuenta con dos sistemas de alimentación independientes. Las características de cada elemento coincide con las descritas para el sistema de alimentación del PIV LED Simple.

2.2.5. COMPONENTES PERIFÉRICOS

2.2.5-1. Protecciones

Estos elementos no estarán duplicados (componentes comunes)

2.2.5-2. Audio

Estos elementos no estarán duplicados (componentes comunes)

2.2.5-3. Otros

- Dos sensores de iluminación (uno por matriz gráfica).
- Un sensor de apertura de puerta
- Dos antenas GSM

Anexo A. ASPECTO EXTERNO

A.1 PIV LED Simple

A.1.1 Planos

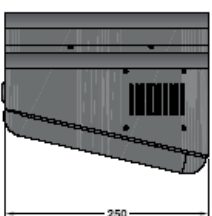
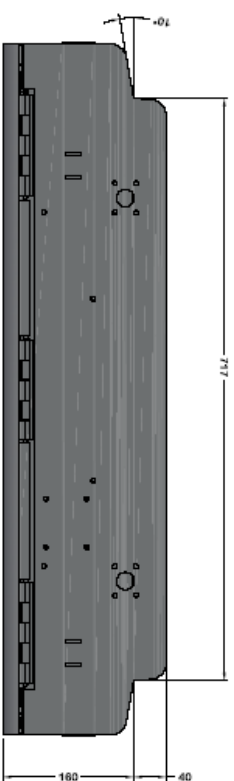
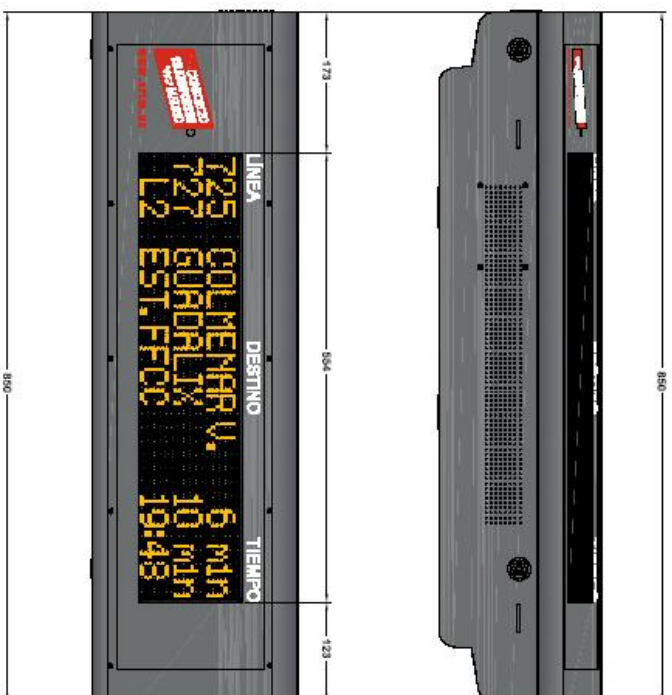
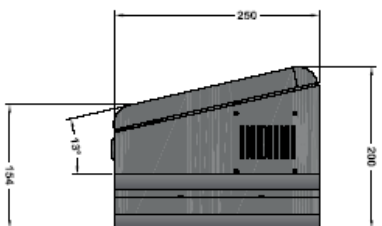

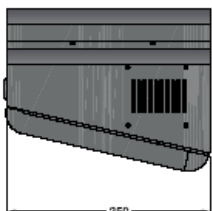

Especificaciones técnicas	
Modelo	Dispositivo de Puente
Material	Aluminio
Peso	1,5 kg
Formato	100 x 100 x 100 mm

A.1.2 Imágenes del diseño

Las siguientes imágenes muestran el aspecto externo que deberán tener los PIV LED Simple.



PIV LED Simple. Frontal.



PIV LED Simple. Trasera



PIV LED Simple. Frontal y trasera

A.2 PIV LED Doble

A.2.1 Planos

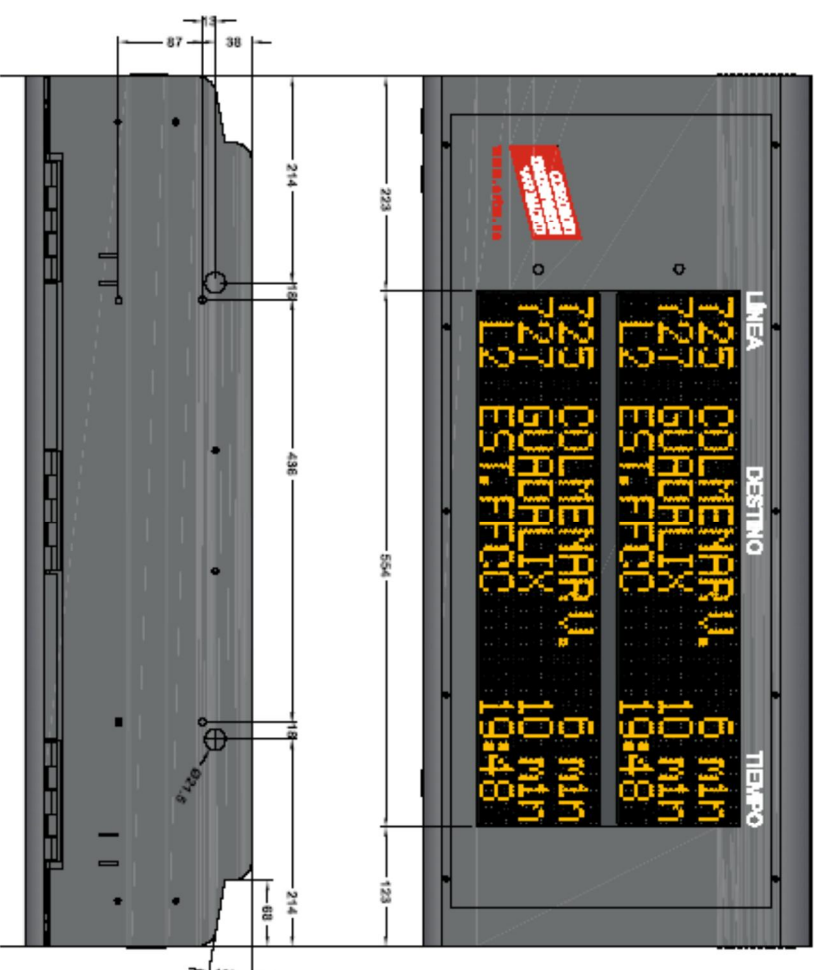
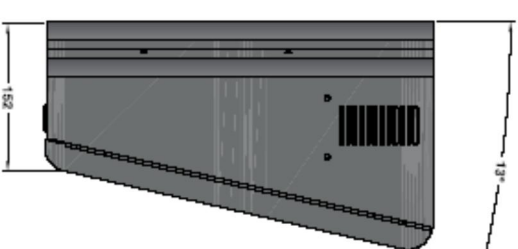
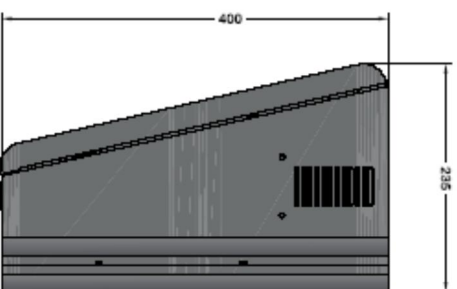
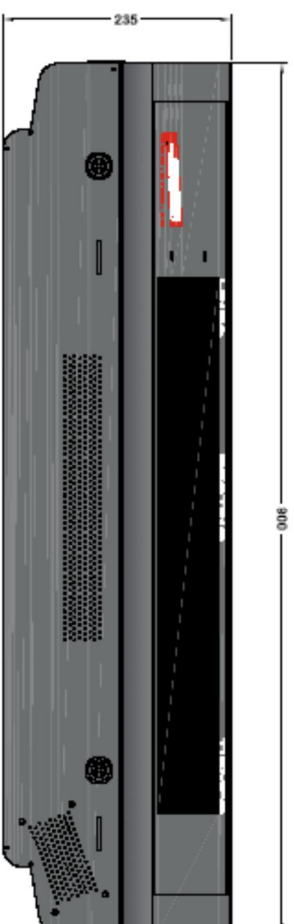

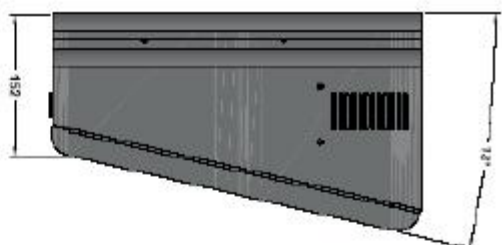

A.2.2 Imágenes del diseño

Las siguientes imágenes muestran el aspecto externo que deberán tener los PIV LED Dobles.



**PIV LED Doble.
Frontal**

3. Listado dispositivos PMV . agosto 2019.

Municipio	Código parada	Código Marquesina	Acometida eléctrica	Tipo dispositivo	Descripción corta	Tipo de marquesina
Álamo, El	15340	004-007	NOC	S	PRO - NOC - CTM	Consorcio con MUPI
Alcalá de Henares	6948	005-011	NOC	S	GMV - NOC - ENT	Enthoven II
Alcalá de Henares	6990	005-006	24 H	S	GMV - NOC - CTM	Consorcio con MUPI
Alcalá de Henares	6991	005-061	NOC	S	GMV - NOC - CTM	Consorcio con MUPI
Alcalá de Henares	7022	005-003	24 H	D	GMV / PRO - 24H - ENT	Enthoven II
Alcalá de Henares	7023	005-150	NOC	S	GMV - NOC - ENT	Enthoven II
Alcalá de Henares	7027	005-087	NOC	S	GMV - NOC - ENT	Enthoven II
Alcalá de Henares	7039	005-020	24 H	D	GMV / PRO - 24H - ENT	Enthoven II
Alcalá de Henares	7043	005-004	24 H	D	GMV / PRO - 24H - ENT	Enthoven II
Alcalá de Henares	7219	005-149	24 H	S	GMV - NOC - ENT	Enthoven II
Alcalá de Henares	9454	005-082	NOC	S	GMV - NOC - ENT	Enthoven II
Alcalá de Henares	11262	005-065	NOC	S	PRO - NOC - CTM	Consorcio con MUPI
Alcalá de Henares	12655	005-145	24 H	D	GMV / PRO - 24H - ENT	Enthoven II
Alcalá de Henares	19416	005-170	24 H	S	PRO - 24H - ENT	Enthoven II
Alcobendas	6759	006-054	24 H	D	PRO / PRO - 24H - ENT	Enthoven II
Alcobendas	6762	006-154	24 H	D	PRO / PRO - 24H - ENT	Enthoven II
Alcobendas	6763	006-095	24 H	D	PRO / PRO - 24H - ENT	Enthoven II/Doble
Alcobendas	6766	006-010	24 H	S	PRO - NOC - ENT	Enthoven II
Alcobendas	7527	006-027	24 H	S	PRO - NOC - CTM	Consorcio con MUPI
Alcobendas	8362	006-081	24 H	S	PRO - NOC - CTM	Consorcio con MUPI

Alcobendas	10614	006-087	24 H	D	PRO / PRO - 24H - ENT	Enthoven II
Alcobendas	11798	006-076	24 H	S	PRO - NOC - ENT	Enthoven II
Alcobendas	12724	006-091	24 H	D	PRO / PRO - 24H - ENT	Enthoven II/Doble
Alcobendas	17512	006-128	24 H	D	PRO / PRO - 24H - ENT	Enthoven II
Alcobendas	06692A	006-022	24 H	D	PRO / PRO - 24H - ENT	Enthoven II
Alcobendas	06692B	006-118	24 H	D	PRO / PRO - 24H - ENT	Enthoven II
Alcobendas	06755A	006-006	24 H	S	PRO - NOC - ENT	Enthoven II
Alcobendas	06755B	006-163	24 H	D	PRO / PRO - 24H - ENT	Enthoven II
Alcobendas	06768A	006-008	24 H	D	PRO / PRO - 24H - ENT	Enthoven II
Alcobendas	06768B	006-152	24 H	S	PRO - 24H - ENT	Enthoven II/Doble
Alcobendas	06768C	006-153	24 H	S	PRO - 24H - ENT	Enthoven II/Doble
Alcorcón	8484	007-032	24 H	S	PRO - 24H - CTM	Consorcio con MUPI
Alcorcón	8494	007-021	24 H	D	GMV / PRO - 24H - ENT	Enthoven II
Alcorcón	8499	007-028	24 H	D	PRO / GMV - 24H - ENT	Enthoven II
Alcorcón	8508	007-093	24 H	D	PRO / GMV - 24H - ENT	Enthoven II
Alcorcón	8509	007-014	24 H	S	PRO - 24H - CTM	Consorcio con MUPI
Alcorcón	8542	007-022	NOC	S	PRO - NOC - ENT	Enthoven II
Alcorcón	8543	007-036	24 H	D	PRO / GMV - 24H - ENT	Enthoven II
Alcorcón	11772	007-041	24 H	D	PRO / PRO - 24H - ENT	Enthoven II
Alcorcón	11773	007-035	24 H	D	PRO / PRO - 24H - ENT	Enthoven II
Alcorcón	12410	007-082	24 H	D	PRO / GMV - 24H - CTM	Consorcio con MUPI
Alcorcón	13178	007-100	24 H	S	PRO - 24H - CTM	Consorcio con MUPI
Aldea del Fresno	10118	008-001	24 H	S	PRO - 24H - CTM	Consorcio/Renovada con MUPI
Algete	6741	009-002	NOC	S	PRO - NOC - CTM	Consorcio/Doble Especial con DOBLE MUPI
Algete	6744	009-001	NOC	S	PRO - NOC - CTM	Consorcio/Doble Especial con MUPI

Algete	11698	009-026	NOC	S	PRO - NOC - CTM	Consorcio con MUPI
Alpedrete	10174	010-008	24 H	S	GMV - 24H - CTM	Consorcio con MUPI
Alpedrete	12513	010-006	24 H	S	GMV - 24H - CTM	Consorcio con MUPI
Alpedrete	17969	010-015	NOC	S	GMV - NOC - CTM	Consorcio con MUPI
Anchuelo	7388	012-002	24 H	S	GMV - 24H - CTM	Consorcio con MUPI
Aranjuez	9568	013-013	24 H	S	PRO - 24H - ENT	Enthoven II
Aranjuez	9571	013-027	NOC	S	PRO - NOC - ENT	Enthoven II
Aranjuez	9572	013-041	24 H	S	PRO - NOC - ENT	Enthoven II
Aranjuez	9583	013-024	24 H	S	PRO - 24H - ENT	Enthoven II
Aranjuez	9588	013-011	NOC	S	PRO - NOC - CTM	Consorcio con MUPI
Aranjuez	9594	013-004	24 H	S	PRO - 24H - CTM	Consorcio con MUPI
Aranjuez	9595	013-003	NOC	S	PRO - NOC - CTM	Consorcio con MUPI
Aranjuez	17433	013-035	24 H	S	PRO - NOC - CTM	Consorcio/Renovada con MUPI
Arganda del Rey	7455	014-004	24 H	D	PRO / PRO - 24H - ENT	Enthoven II
Arganda del Rey	7464	014-019	24 H	D	PRO / ETR - 24H - CTM	Consorcio con MUPI
Arganda del Rey	7468	014-010	NOC	D	PRO / IND - NOC - CTM	Consorcio con MUPI
Arganda del Rey	10634	014-035	NOC	S	PRO - NOC - ENT	Enthoven II
Arganda del Rey	11312	014-029	24 H	S	PRO - 24H - CTM	Consorcio/Doble Lateral
Arganda del Rey	16722	014-050	24 H	S	PRO - 24H - CTM	Consorcio/Doble Lateral
Arganda del Rey	07461 (dcha)	014-033	24 H	S	PRO - 24H - ENT	Enthoven II/Doble
Arganda del Rey	07461 (izq)	014-033	24 H	S	PRO - 24H - ENT	Enthoven II/Doble
Arganda del Rey	07462 (dcha)	014-006	24 H	S	IND - 24H - ENT	Enthoven II
Arganda del Rey	07462 (izq)	014-005	24 H	S	PRO - 24H - ENT	Enthoven II
Arroyomolinos	8171	015-020	24 H	S	PRO - 24H - CTM	Consorcio/Doble Lateral
Arroyomolinos	11250	015-002	24 H	S	PRO - 24H - CTM	Consorcio con MUPI
Arroyomolinos	16214	015-023	NOC	S	PRO - NOC - CTM	Consorcio/Renovada con MUPI
Arroyomolinos	16218	015-034	NOC	S	PRO - NOC - CTM	Consorcio con MUPI

Becerril de la Sierra	9207	018-005	NOC	S	GMV - NOC - CTM	Consorcio con MUPI
Boadilla del Monte	8807	022-008	NOC	D	GMV / GMV - NOC - CTM	Consorcio con MUPI
Boadilla del Monte	11979	022-048	NOC	D	GMV / GMV - NOC - CTM	Consorcio con MUPI
Boadilla del Monte	12296	022-104	24 H	D	GMV / GMV - 24H - ENT	Enthoven II
Boadilla del Monte	15541	022-106	24 H	S	GMV - 24H - ENT	Consorcio con MUPI
Boadilla del Monte	15542	022-033	24 H	S	GMV - 24H - CTM	Consorcio/Doble Lateral
Boadilla del Monte	17172	022-118	24 H	D	GMV / GMV - 24H - ENT	Enthoven II
Boadilla del Monte	15065A	022-124	24 H	D	GMV / GMV - 24H - ENT	Consorcio con MUPI
Boadilla del Monte	15065B	022-125	NOC	D	GMV / GMV - NOC - ENT	Consorcio con MUPI
Boalo, El	9105	023-001	24 H	D	PRO / EOR - 24H - CTM	Consorcio con MUPI
Boalo, El	15554	023-009	24 H	D	EOR / PRO - 24H - CTM	Consorcio con MUPI
Boalo, El	17325	023-???	24 H	D	PRO / EOR - 24H - CTM	Consorcio con MUPI
Brunete	8932	026-007	24 H	D	PRO / PRO - 24H - CTM	Consorcio con MUPI
Brunete	8933	026-010	24 H	D	PRO / PRO - 24H - CTM	Consorcio con MUPI
Cabrera, La	10345	030-002	24 H	S	PRO - 24H - CTM	Consorcio/Renovada con MUPI
Cabrera, La	10346	030-004	24 H	S	PRO - 24H - CTM	Consorcio/Renovada con MUPI
Camarma de Esteruelas	10064	032-002	NOC	S	PRO - NOC - CTM	Consorcio con MUPI
Campo Real	18792	033-005	NOC	S	PRO - NOC - CTM	Consorcio con MUPI
Cercedilla	9268	038-007	24 H	S	GMV - 24H - CTM	Consorcio con MUPI
Cercedilla	18645	038-008	24 H	S	GMV - 24H - CTM	Consorcio/Renovada con MUPI
Chinchón	9067	052-001	24 H	D	ETR / PRO - 24H - CTM	Consorcio con MUPI
Chinchón	9068	052-002	24 H	D	ETR / PRO - 24H - CTM	Consorcio con MUPI

Chinchón	9239	052-006	24 H	D	ETR / PRO - 24H - CTM	Consorcio con MUPI
Ciempozuelos	8021	040-008	24 H	D	PRO / ETR - 24H - CTM	Consorcio/Doble Lateral
Collado Mediano	9299	046-007	24 H	S	GMV - 24H - CTM	Consorcio con MUPI
Collado Mediano	9300	046-002	24 H	S	GMV - 24H - CTM	Consorcio con MUPI
Collado Villalba	6036	047-013	24 H	S	GMV - 24H - CTM	Consorcio/Renovada doble con DOBLE MUPI
Collado Villalba	6515	047-011	NOC	S	GMV - NOC - CTM	Consorcio con MUPI
Collado Villalba	6516	047-040	24 H	D	PRO / GMV - 24H - CTM	Consorcio/Renovada doble con DOBLE MUPI
Collado Villalba	19268	047-054	24 H	S	PRO - 24H - CTM	Consorcio con MUPI
Collado Villalba	19384	047-055	NOC	S	PRO - NOC - ENT	Consorcio con MUPI
Collado Villalba	19433	047-060	24 H	S	PRO - 24H - CTM	Consorcio/Renovada con MUPI
Colmenar de Oreja	9242	043-001	24 H	S	ETR - 24H - CTM	Consorcio con MUPI
Colmenar de Oreja	16648	043-011	24 H	D	ETR / PRO - 24H - CTM	Consorcio con MUPI
Colmenar Viejo	6584	045-022	24 H	S	EOR - 24H - CTM	Consorcio con MUPI
Colmenar Viejo	6592	045-004	24 H	S	EOR - 24H - CTM	Consorcio con MUPI
Colmenar Viejo	6596	045-006	24 H	S	EOR - NOC - CTM	Consorcio/Renovada con MUPI
Colmenar Viejo	6598	045-019	24 H	S	EOR - 24H - CTM	Consorcio/Doble Lateral
Colmenar Viejo	6625	045-012	24 H	D	EOR / GMV - 24H - CTM	Consorcio con MUPI
Colmenar Viejo	6627	045-011	24 H	D	EOR / GMV - 24H - ENT	Enthoven II
Colmenar Viejo	11350	045-024	24 H	S	EOR - 24H - CTM	Consorcio con MUPI
Colmenar Viejo	18107	045-038	NOC	S	EOR - NOC - ENT	Enthoven II
Colmenar Viejo	18663	045-036	24 H	S	EOR - 24H - CTM	Consorcio/Renovada doble con MUPI
Colmenarejo	9145	047-002	NOC	S	PRO - NOC - ENT	Consorcio con MUPI
Coslada	7109	049-002	24 H	S	IND - 24H - ENT	Enthoven II
Coslada	7110	049-039	24 H	S	IND - 24H - ENT	Enthoven II
Coslada	7119	049-072	24 H	S	IND - 24H - ENT	Enthoven II

Coslada	7134	049-013	24 H	S	IND - 24H - ENT	Enthoven II
Coslada	7136	049-018	24 H	S	IND - 24H - ENT	Enthoven II
Coslada	7159	049-009	24 H	S	IND - 24H - CTM	Consortio con MUPI
Coslada	7163	049-025	24 H	S	IND - 24H - CTM	Consortio con MUPI
Coslada	7165	049-014	24 H	S	IND - 24H - ENT	Enthoven II
Coslada	7166	049-006	24 H	S	IND - 24H - CTM	Consortio con MUPI
Coslada	7172	049-038	24 H	S	IND - 24H - ENT	Enthoven II
Coslada	7173	049-003	24 H	S	IND - 24H - ENT	Enthoven II
Coslada	9982	049-046	24 H	S	IND - 24H - CTM	Consortio con MUPI
Coslada	12326	049-067	24 H	S	IND - 24H - ENT	Enthoven II
Coslada	12327	049-066	24 H	S	IND - 24H - ENT	Enthoven II
Coslada	18528	049-076	NOC	S	IND - NOC - ENT	Enthoven II
Cubas de la Sagra	15198	050-003	24 H	S	GMV - 24H - CTM	Consortio con MUPI
Daganzo de Arriba	15550	053-013	24 H	S	PRO - 24H - CTM	Consortio con MUPI
El Escorial	10186	054-002	24 H	S	GMV - 24H - CTM	Consortio con MUPI
El Escorial	10187	054-001	24 H	S	GMV - 24H - CTM	Consortio con MUPI
El Escorial	11528	054-015	24 H	S	GMV - 24H - CTM	Consortio con MUPI
El Escorial	18484	054-016	24 H	S	GMV - NOC - CTM	Consortio con MUPI
Fresnedillas de la Oliva	9331	056-002	24 H	S	GMV - 24H - CTM	Consortio con MUPI
Fresno de Torote	9651	057-004	24 H	S	PRO - 24H - CTM	Consortio/Renovada con MUPI
Fuenlabrada	7695	058-014	24 H	S	PRO - NOC - ENT	Enthoven II
Fuenlabrada	7702	058-035	24 H	D	PRO / PRO - 24H - ENT	Enthoven II
Fuenlabrada	7714	058-016	24 H	S	PRO - 24H - ENT	Enthoven II
Fuenlabrada	7715	058-042	NOC	S	PRO - NOC - ENT	Enthoven II
Fuenlabrada	7755	058-001	24 H	D	PRO / GMV - 24H - ENT	Enthoven II
Fuenlabrada	7764	058-034	24 H	D	PRO / GMV - 24H - ENT	Enthoven II

Fuenlabrada	7771	058-008	NOC	D	PRO / GMV - NOC - ENT	Enthoven II
Fuenlabrada	8181	058-063	NOC	D	PRO / PRO - NOC - CTM	Consorcio con MUPI
Fuenlabrada	11679		NOC	D	PRO / PRO - NOC - CTM	Consorcio con MUPI
Fuenlabrada	12026	058-048	24 H	D	PRO / GMV - 24H - ENT	Enthoven II
Fuenlabrada	12426	058-073	NOC	D	PRO / PRO - NOC - CTM	Consorcio con MUPI
Fuenlabrada	12638	058-113	24 H	D	PRO / GMV - 24H - ENT	Enthoven II
Fuenlabrada	12790	058-084	24 H	S	GMV - 24H - CTM	Enthoven II
Fuenlabrada	7749A	058-138	24 H	S	GMV - 24H - ENT	Enthoven II
Fuenlabrada	7749B	058-002	24 H	S	GMV - 24H - ENT	Enthoven II
Fuente el Saz de Jarama	10301	059-005	24 H	S	PRO - 24H - CTM	Consorcio con MUPI
Fuente el Saz de Jarama	11102	059-002	24 H	S	PRO - 24H - CTM	Consorcio/Doble Lateral
Galapagar	6065	061-008	24 H	S	PRO - 24H - CTM	Consorcio con MUPI
Galapagar	6085	061-007	24 H	S	PRO - NOC - CTM	Consorcio con MUPI
Galapagar	9998	061-006	24 H	S	PRO - 24H - CTM	Consorcio con MUPI
Galapagar	9999	061-009	24 H	S	PRO - 24H - CTM	Consorcio/Renovada con MUPI
Galapagar	12463	061-027	24 H	S	PRO - 24H - CTM	Consorcio con MUPI
Getafe	6348	065-035	24 H	S	GMV - NOC - CTM	Consorcio con MUPI
Getafe	8216	065-022	NOC	D	GMV / PRO - NOC - CTM	Consorcio con MUPI
Getafe	8218	065-014	24 H	D	GMV / PRO - 24H - CTM	Consorcio con MUPI
Getafe	8229	065-044	24 H	S	GMV - 24H - CTM	Consorcio con MUPI
Getafe	8235	065-107	24 H	D	GMV / PRO - 24H - ENT	Enthoven II
Getafe	8241		24 H	D	PRO / GMV - 24H - ENT	Enthoven II

Getafe	8256	065-091	NOC	S	GMV - NOC - ENT	Enthoven II
Getafe	8258	065-020	24 H	S	GMV - 24H - ENT	Enthoven II/Doble
Getafe	8268	065-024	NOC	S	GMV - NOC - ENT	Enthoven II
Getafe	8292	065-004	24 H	D	GMV / PRO - 24H - ENT	Enthoven II
Getafe	8294	065-001	NOC	D	PRO / GMV - NOC - ENT	Enthoven II
Getafe	8297	065-021	NOC	D	GMV / PRO -NOC - ENT	Enthoven II
Getafe	8332	065-005	NOC	D	GMV / PRO -NOC - ENT	Enthoven II
Getafe	10810	065-054	NOC	D	GMV / PRO - NOC - CTM	Consorcio con MUPI
Getafe	11723	065-089	24 H	D	GMV / PRO - 24H - CTM	Consorcio con MUPI
Getafe	17438	65-114	24 H	S	GMV - 24H - ENT	Enthoven II
Getafe	17439	065-117	24 H	D	PRO / GMV - 24H - ENT	Enthoven II
Getafe	19203	065-007	24 H	S	GMV - 24H - ENT	Consorcio con MUPI
Getafe	19210	65-120	24 H	S	GMV - 24H - ENT	Enthoven II
Griñón	8116	066-011	NOC	S	GMV - NOC- CTM	Consorcio con MUPI
Griñón	12173	066-004	NOC	S	GMV - NOC- CTM	Consorcio con MUPI
Guadalix de la Sierra	9715	067-002	24 H	S	PRO - 24H - CTM	Consorcio con MUPI
Guadarrama	9253	068-014	NOC	S	GMV - NOC - CTM	Consorcio con MUPI
Guadarrama	9254	068-013	24 H	S	GMV - 24H - CTM	Consorcio con MUPI
Guadarrama	9296	068-004	24 H	S	GMV - 24H - CTM	Consorcio con MUPI
Hoyo de Manzanares	6048	072-001	24 H	S	GMV - 24H - CTM	Consorcio con MUPI
Hoyo de Manzanares	18256	072-018	NOC	S	GMV - NOC - CTM	Consorcio/Doble Lateral
Hoyo de Manzanares	18257	072-019	24 H	S	GMV - 24H - CTM	Consorcio con MUPI
Humanes	8099	073-001	24 H	S	GMV - 24H - CTM	Consorcio/Renovada con MUPI
Humanes	8105	073-004	24 H	S	GMV - 24H - CTM	Consorcio/Renovada con MUPI
Leganés	7882	074-129	NOC	S	PRO - NOC - CTM	Enthoven II

Leganés	7908	074-019	NOC	D	PRO / GMV - NOC - ENT	Enthoven II
Leganés	7959	074-061	24 H	S	PRO - NOC - ENT	Consorcio con MUPI
Leganés	7961	074-147	24 H	S	PRO - NOC - CTM	Consorcio con MUPI
Leganés	7969	074-010	NOC	S	PRO - NOC - ENT	Consorcio con MUPI
Leganés	8032	074-022	24 H	S	PRO - NOC - ENT	Consorcio con MUPI
Leganés	8213	074-115	NOC	S	PRO - NOC - CTM	Consorcio con MUPI
Leganés	9510	074-111	NOC	S	PRO - NOC - CTM	Consorcio con MUPI
Leganés	11911	074-122	24 H	S	PRO - NOC - CTM	Consorcio con MUPI
Leganés	11912	074-121	NOC	S	PRO - NOC - CTM	Consorcio con MUPI
Leganés	15144	074-168	24 H	S	PRO - NOC - CTM	Consorcio con MUPI
Leganés	09079A	074-161	24 H	S	PRO - NOC - ENT	Enthoven II
Leganés	09079B	074-162	24 H	S	PRO - NOC - ENT	Enthoven II
Loeches	12041	075-009	24 H	D	PRO / IND - 24H - CTM	Consorcio con MUPI
Loeches	12759	075-004	24 H	D	PRO / IND - 24H - CTM	Consorcio/Doble Lateral
Loeches	16252	075-007	24 H	D	PRO / IND - 24H - CTM	Consorcio con MUPI
Madrid	18074A	Dársena 44 Pza Castilla	24 H	S	PRO - 24H - POSTE	Soporte especial
Madrid	18074B	Dársena 45 Pza Castilla	24 H	S	PRO - 24H - POSTE	Soporte especial
Majadahonda	6205	80-028	NOC	S	GMV - NOC - CTM	Consorcio con MUPI
Majadahonda	6244	080-020	24 H	D	GMV / PRO - 24H - ENT	Enthoven II
Majadahonda	6250	080-022	24 H	S	GMV - 24H - CTM	Consorcio/Doble Especial con MUPI
Majadahonda	6252	080-019	NOC	S	GMV - NOC - CTM	Consorcio con MUPI
Majadahonda	6253	80-015	NOC	S	GMV - NOC - CTM	Consorcio con MUPI
Majadahonda	7304	080-010	24 H	S	GMV - 24H - ENT	Enthoven II
Majadahonda	7305	080-011	24 H	S	GMV - 24H - ENT	Enthoven II
Majadahonda	12271	080-094	24 H	D	GMV / PRO - 24H - ENT	Enthoven II

Majadahonda	13042	080-058	24 H	D	PRO / GMV - 24H - ENT	Enthoven II
Majadahonda	17725	080-093	NOC	D	GMV / PRO -NOC - CTM	Consortio con MUPI
Majadahonda	18072	080-075	NOC	S	GMV - NOC - ENT	Enthoven II
Majadahonda	18073	080-021	NOC	S	GMV - NOC - ENT	Enthoven II
Majadahonda	20611	080-101	24 H	D	PRO / GMV - 24H - ENT	Enthoven II
Manzanares El Real	9107	082-002	24 H	S	PRO - 24H - CTM	Consortio/Doble Lateral
Manzanares El Real	17328	082-003	24 H	S	PRO - 24H - CTM	Consortio/Doble Especial sin MUPI
Meco	11783	083-003	24 H	S	PRO - 24H - CTM	Consortio/Renovada con MUPI
Meco	16430	083-009	24 H	S	PRO - 24H - CTM	Consortio con MUPI
Mejorada del Campo	7287	084-001	24 H	S	IND - 24H - CTM	Consortio/Renovada con MUPI
Mejorada del Campo	7289	084-003	24 H	S	IND - 24H - CTM	Consortio/Renovada con MUPI
Molar, El	9648	086-002	NOC	S	PRO - NOC - CTM	Consortio/Doble Lateral
Moraleja de En medio	9317	089-014	24 H	S	PRO - NOC - CTM	Consortio/Renovada con MUPI
Moraleja de En medio	9318	089-002	24 H	S	PRO - 24H - CTM	Consortio con MUPI
Moraleja de En medio	11877	089-007	24 H	S	PRO - NOC - CTM	Consortio/Renovada con MUPI
Moraleja de En medio	11921	089-006	24 H	S	PRO - NOC - CTM	Consortio/Renovada con MUPI
Moralzarzal	9308	090-001	NOC	S	PRO - NOC - CTM	Consortio con MUPI
Morata de Tajuña	09179 - 09235	091-003	24 H	D	ETR / ETR - 24H - CTM	Consortio/Doble Especial con DOBLE MUPI
Móstoles	8552	092-048	24 H	S	PRO - NOC - CTM	Consortio con MUPI
Móstoles	8558	092-107	24 H	S	PRO - NOC - ENT	Enthoven II
Móstoles	8562	092-011	24 H	S	PRO - 24H - ENT	Enthoven II
Móstoles	8584	092-015	24 H	S	PRO - NOC - ENT	Enthoven II
Móstoles	8591	092-003	24 H	S	PRO - 24H - ENT	Enthoven II
Móstoles	8601	092-018	24 H	S	PRO - NOC - ENT	Enthoven II
Móstoles	8603	092-054	24 H	S	PRO - 24H - ENT	Enthoven II

Móstoles	8605	092-121	24 H	S	PRO - 24H - ENT	Enthoven II
Móstoles	8616	092-068	24 H	S	PRO - 24H - ENT	Enthoven II
Móstoles	10876	092-063	24 H	S	PRO - NOC - ENT	Enthoven II
Móstoles	11267	092-073	NOC	S	PRO - NOC - ENT	Consorcio/Renovada con MUPI
Móstoles	15647	092-127	24 H	S	PRO - NOC - CTM	Consorcio/Renovada con MUPI
Móstoles	17099	092-060	24 H	D	PRO / PRO - 24H - ENT	Enthoven II
Móstoles	19275	092-135	24 H	S	PRO - 24H - ENT	Enthoven II
Móstoles	08988A	092-005	24 H	D	PRO / PRO - 24H - CTM	Consorcio/Renovada con MUPI
Móstoles	08988B	092-129	24 H	S	PRO - NOC - CTM	Consorcio/Renovada con MUPI
Móstoles	18532A	092-128	24 H	S	PRO - NOC - ENT	Enthoven II
Móstoles	18532B	092-043	24 H	S	PRO - 24H - ENT	Enthoven II
Móstoles	18532C	092-124	24 H	S	PRO - 24H - ENT	Enthoven II
Móstoles	18853A	092-130	24 H	D	PRO / PRO - 24H - ENT	Enthoven II
Móstoles	18853B (1)	092-131	24 H	S	PRO - NOC - ENT	Enthoven II/Doble
Móstoles	18853B (2)	092-131	24 H	S	PRO - 24H - ENT	Enthoven II/Doble
Navacerrada	9201	093-001	24 H	S	GMV - 24H - CTM	Consorcio con MUPI
Navalagamella	9956	095-001	NOC	S	PRO - NOC - CTM	Consorcio/Renovada con MUPI
Navalcarnero	8950	096-005	NOC	S	PRO - NOC - CTM	Consorcio/Renovada con MUPI
Navalcarnero	8957	096-012	24 H	D	PRO / PRO - 24H - CTM	Consorcio/Renovada con MUPI
Navalcarnero	8963	096-004	24 H	S	PRO - 24H - CTM	Consorcio/Renovada con MUPI
Navalcarnero	8966	096-001	24 H	S	PRO - 24H - CTM	Consorcio/Renovada con MUPI
Navalcarnero	11451	096-006	24 H	S	PRO - 24H - CTM	Consorcio/Renovada con MUPI
Nuevo Baztán	9163	100-009	24 H	S	PRO - 24H - CTM	Consorcio/Doble Lateral
Paracuellos del Jarama	15766	104-025	24 H	S	PRO - 24H - CTM	Consorcio/Renovada con MUPI
Paracuellos del Jarama	15767	104-021	24 H	S	PRO - 24H - CTM	Consorcio/Renovada con MUPI
Paracuellos del Jarama	17287	104-024	NOC	S	PRO - NOC - CTM	Consorcio/Doble Lateral
Paracuellos del Jarama	17298	104-019	NOC	S	PRO - NOC - CTM	Consorcio con MUPI

Paracuellos del Jarama	19373	104-036	24 H	S	PRO - 24H - CTM	Consorcio con MUPI
Parla	7802	106-006	24 H	S	GMV - 24H - CTM	Consorcio con MUPI
Parla	7809	106-015	24 H	S	GMV - 24H - CTM	Consorcio con MUPI
Parla	7822	106-014	NOC	S	GMV - NOC - CTM	Consorcio con MUPI
Parla	7827	005-087	NOC	S	GMV - NOC - CTM	Consorcio con MUPI
Parla	7828	106-009	NOC	S	GMV - NOC - CTM	Consorcio con MUPI
Parla	7847	106-011	24 H	S	GMV - NOC - CTM	Consorcio con MUPI
Parla	8841	106-021	NOC	S	GMV - NOC - CTM	Consorcio con MUPI
Parla	11055	106-029	NOC	S	GMV - NOC - CTM	Consorcio con MUPI
Parla	12285	106-039	NOC	S	GMV - NOC - CTM	Consorcio con MUPI
Parla	16640	106-054	24 H	S	GMV - NOC - ENT	Enthoven II
Parla	16641	106-055	NOC	S	GMV - NOC - ENT	Enthoven II
Parla	16642	106-056	24 H	S	GMV - NOC - ENT	Enthoven II
Parla	18647	106-057	24 H	S	GMV - NOC - CTM	Enthoven II
Parla	17424A	106-048	24 H	S	GMV - NOC - ENT	Enthoven II
Parla	17424B	106-049	24 H	S	GMV - NOC - ENT	Enthoven II
Pedrezuela	9143	108-002	24 H	S	PRO - 24H - CTM	Consorcio con MUPI
Pezuela de las Torres	9665	111-001	24 H	S	GMV - 24H - CTM	Consorcio/Doble Lateral
Pinto	12380	113-018	NOC	S	PRO - NOC - CTM	Consorcio con MUPI
Pinto	12381	113-017	24 H	S	PRO - 24H - CTM	Consorcio/Renovada con MUPI
Pinto	15809	113-037	24 H	D	PRO / ETR - 24H - CTM	Consorcio/Renovada con MUPI
Pinto	18463	113-036	24 H	S	PRO - 24H - CTM	Consorcio con MUPI
Pozuelo de Alarcón	6284	115-077	24 H	S	GMV - 24H - ENT	Enthoven II
Pozuelo de Alarcón	6289	115-036	NOC	S	GMV - NOC - ENT	Enthoven II
Pozuelo de Alarcón	6292	115-029	24 H	S	GMV - 24H - ENT	Enthoven II
Pozuelo de Alarcón	6296	115-081	24 H	S	GMV - 24H - ENT	Enthoven II
Pozuelo de Alarcón	6297	115-021	24 H	S	GMV - 24H - ENT	Enthoven II

Pozuelo de Alarcón	6444	115-047	NOC	S	GMV - NOC - ENT	Enthoven II
Pozuelo de Alarcón	6445	115-043	24 H	S	GMV - 24H - ENT	Enthoven II
Pozuelo de Alarcón	6478	115-086	24 H	S	GMV - 24H - CTM	Consorcio con MUPI
Pozuelo de Alarcón	6479	115-034	NOC	S	GMV - NOC - ENT	Enthoven II
Pozuelo de Alarcón	7677	115-028	NOC	S	GMV - NOC - ENT	Enthoven II
Pozuelo de Alarcón	8687	115-063	24 H	S	GMV - 24H - ENT	Enthoven II
Pozuelo de Alarcón	9376	115-094	24 H	S	GMV - 24H - ENT	Enthoven II
Pozuelo de Alarcón	9382	115-064	24 H	S	GMV - 24H - CTM	Consorcio/Renovada con MUPI
Pozuelo de Alarcón	9494	115-027	NOC	S	GMV - NOC - ENT	Enthoven II
Pozuelo de Alarcón	10501	115-129	24 H	S	GMV - 24H - ENT	Enthoven II
Pozuelo de Alarcón	10502	115-130	24 H	S	GMV - 24H - ENT	Enthoven II
Pozuelo del Rey	9170	116-001	NOC	S	PRO - NOC - CTM	Consorcio con MUPI
Pozuelo del Rey	19186	116-003	24 H	S	PRO - 24H - CTM	Consorcio con MUPI
Ribatejada	9793	122-001	24 H	S	PRO - 24H - CTM	Consorcio/Doble Lateral
Rivas-Vaciamadrid	7512	123-005	24 H	S	ETR - NOC - ENT	Enthoven II
Rivas-Vaciamadrid	7522	123-010	NOC	S	ETR - NOC - ENT	Enthoven II
Rivas-Vaciamadrid	7523	123-011	24 H	S	ETR - 24H - CTM	Consorcio con MUPI
Rivas-Vaciamadrid	9098	123-021	NOC	S	ETR - NOC - ENT	Enthoven II
Rivas-Vaciamadrid	9785	123-020	24 H	S	ETR - NOC - ENT	Enthoven II
Rivas-Vaciamadrid	11616	123-058	NOC	S	ETR - NOC - CTM	Consorcio con MUPI
Rivas-Vaciamadrid	12202	123-038	24 H	S	ETR - 24H - ENT	Enthoven II
Rivas-Vaciamadrid	13260	123-076	24 H	S	ETR - 24H - CTM	Consorcio con MUPI
Rivas-Vaciamadrid	13272	123-079	24 H	S	ETR - 24H - ENT	Consorcio con MUPI
Rivas-Vaciamadrid	16612	123-093	24 H	S	ETR - 24H - ENT	Consorcio con MUPI
Rivas-Vaciamadrid	18782	123-097	24 H	S	ETR - 24H - CTM	Consorcio con MUPI
Rivas-Vaciamadrid	18881	123-098	24 H	S	ETR - 24H - CTM	Consorcio con MUPI
Robledo de Chavela	10143	125-001	24 H	S	GMV - 24H - CTM	Consorcio con MUPI

Robledo de Chavela	11476	125-002	24 H	S	GMV - 24H - CTM	Consorcio con MUPI
Rozas de Madrid, Las	6114	127-109	24 H	S	PRO - 24H - ENT	Enthoven II
Rozas de Madrid, Las	6141	127-004	24 H	S	PRO - NOC - CTM	Consorcio con MUPI
Rozas de Madrid, Las	6142	127-010	24 H	S	PRO - NOC - CTM	Consorcio con MUPI
Rozas de Madrid, Las	6145	127-059	24 H	S	PRO - 24H - ENT	Consorcio con MUPI
Rozas de Madrid, Las	9333	127-013	24 H	D	PRO / GMV - 24H - ENT	Enthoven II
Rozas de Madrid, Las	9809	127-070	24 H	S	PRO - NOC - CTM	Enthoven II
Rozas de Madrid, Las	9819	127-034	24 H	S	PRO - NOC - CTM	Consorcio/Renovada con MUPI
Rozas de Madrid, Las	11088	127-060	24 H	D	PRO / GMV - 24H - ENT	Enthoven II
Rozas de Madrid, Las	11827	127-112	24 H	D	PRO / GMV - 24H - ENT	Enthoven II
Rozas de Madrid, Las	12447	127-113	NOC	D	PRO / GMV - NOC - ENT	Enthoven II
Rozas de Madrid, Las	13036	127-117	24 H	S	PRO - 24H - CTM	Consorcio con MUPI
Rozas de Madrid, Las	18088	127-108	24 H	S	PRO - NOC - ENT	Enthoven II
Rozas de Madrid, Las	12446 (dcha)	127-110	24 H	D	PRO / PRO - 24H - ENT	Enthoven II/Doble
Rozas de Madrid, Las	12446 (izq)	127-110	24 H	S	GMV - NOC - ENT	Enthoven II/Doble
San Agustín de Guadalix	6705	129-001	24 H	S	PRO - NOC - CTM	Consorcio con MUPI
San Agustín de Guadalix	12098	129-005	24 H	S	PRO - NOC - CTM	Consorcio con MUPI
San Fernando de Henares	7152	130-009	24 H	S	IND - 24H - CTM	Consorcio/Renovada con MUPI
San Fernando de Henares	7297	130-004	24 H	S	IND - 24H - CTM	Consorcio/Renovada con MUPI
San Lorenzo del Escorial	10213	131-014	24 H	S	GMV - 24H - CTM	Consorcio/Renovada con MUPI
San Lorenzo del Escorial	10214	131-013	NOC	S	GMV - NOC - CTM	Consorcio/Renovada con MUPI
San Lorenzo del Escorial	10216	131-022	NOC	S	GMV - NOC - CTM	Consorcio/Renovada con MUPI
San Lorenzo del Escorial	10443	131-004	24 H	S	GMV - 24H - CTM	Consorcio/Renovada con MUPI
San Lorenzo del Escorial	11026	131-001	24 H	S	GMV - 24H - CTM	Consorcio con MUPI
San Martín de la Vega	8011	132-020	24 H	S	ETR - 24H - CTM	Consorcio/Doble Lateral

San Martín de la Vega	8019	132-001	24 H	S	ETR - 24H - CTM	Consorcio con MUPI
San Martín de la Vega	13000	132-003	24 H	S	ETR - 24H - ENT	Consorcio/Doble Especial con MUPI
San Martín de la Vega	20515	132-006	24 H	S	ETR - 24H - ENT	Consorcio con MUPI
San Martín de Valdeiglesias	9795	133-002	NOC	S	PRO - NOC - CTM	Consorcio con MUPI
San Martín de Valdeiglesias	10129		24 H	S	PRO - 24H - CTM	Consorcio con MUPI
San Sebastián de los R.	6782	134-020	24 H	S	PRO - NOC - ENT	Enthoven II
San Sebastián de los R.	6783	134-067	24 H	S	PRO - NOC - CTM	Consorcio/Renovada con MUPI
San Sebastián de los R.	6785	134-068	24 H	S	PRO - NOC - ENT	Enthoven II/Doble
San Sebastián de los R.	6786	134-001	24 H	D	PRO / PRO - 24H - CTM	Consorcio/Renovada con MUPI
San Sebastián de los R.	6788	134-057	24 H	D	PRO / PRO - 24H - ENT	Enthoven II
San Sebastián de los R.	6790	134-002	24 H	D	PRO / PRO - 24H - ENT	Enthoven II
San Sebastián de los R.	6792	134-003	24 H	D	PRO / PRO - 24H - ENT	Enthoven II
San Sebastián de los R.	6795	134-004	24 H	D	PRO / PRO - 24H - ENT	Enthoven II
San Sebastián de los R.	10448	134-035	NOC	S	PRO - NOC - CTM	Consorcio con MUPI
San Sebastián de los R.	10476	134-010	24 H	S	PRO - NOC - ENT	Enthoven II
San Sebastián de los R.	11983	134-009	24 H	D	PRO / PRO - 24H - ENT	Enthoven II
San Sebastián de los R.	17025	134-088	24 H	D	PRO / PRO - 24H - ENT	Enthoven II
San Sebastián de los R.	17474A	134-069	24 H	D	PRO / PRO - 24H - ENT	Enthoven II
San Sebastián de los R.	17474B	134-078	24 H	S	PRO - NOC - ENT	Enthoven II
Serranillos del Valle	9137	140-001	24 H	S	GMV - 24H - CTM	Consorcio/Doble Lateral
Sevilla la Nueva	9842	141-001	24 H	S	PRO - 24H - CTM	Consorcio con MUPI
Sevilla la Nueva	9843	141-006	24 H	S	PRO - 24H - CTM	Consorcio con MUPI
Sevilla la Nueva	17384	141-012	24 H	S	PRO - 24H - CTM	Consorcio con MUPI
Sevilla la Nueva	19887	141-013	24 H	S	PRO - 24H - CTM	Consorcio con MUPI
Soto del Real	18931	144-013	24 H	S	EOR - 24H - CTM	Consorcio con MUPI

Soto del Real	18935	144-001	24 H	S	EOR - 24H - CTM	Consorcio/Renovada doble con MUPI
Talamanca del Jarama	11200	145-002	24 H	S	PRO - 24H - CTM	Consorcio con MUPI
Titulcia	16132	147-001	24 H	S	ETR - 24H - CTM	Consorcio/Doble Lateral
Torrejón de Ardoz	6889	148-035	24 H	S	PRO - 24H - CTM	Consorcio/Renovada con MUPI
Torrejón de Ardoz	6903	148-049	24 H	S	PRO - 24H - CTM	Enthoven II
Torrejón de Ardoz	6923	148-006	24 H	S	PRO - 24H - CTM	Consorcio/Renovada con MUPI
Torrejón de Ardoz	7231	148-037	24 H	S	PRO - 24H - ENT	Enthoven II
Torrejón de Ardoz	9393	148-013	24 H	S	PRO - 24 H - ENT	Enthoven II
Torrejón de Ardoz	10073	148-065	NOC	S	PRO - NOC - ENT	Enthoven II
Torrejón de Ardoz	10892	148-080	24 H	S	PRO - 24H - ENT	Enthoven II
Torrejón de Ardoz	18653	148-081	24 H	S	PRO - NOC - ENT	Enthoven II
Torrejón de Ardoz	19866	148-091	24 H	S	PRO - 24H - ENT	Enthoven II
Torrejón de la Calzada	8120	149-001	24 H	S	GMV - 24H - CTM	Consorcio con MUPI
Torrejón de la Calzada	10289	149-007	24 H	S	GMV - 24H - CTM	Consorcio con MUPI
Torrelaguna	12445	151-002	NOC	S	PRO - NOC - CTM	Consorcio/Renovada con MUPI
Torrelodones	6096	152-004	NOC	S	GMV - NOC - CTM	Consorcio/Doble Especial con DOBLE MUPI
Torrelodones	8413	152-021	NOC	D	PRO / GMV - NOC - CTM	Consorcio/Renovada con MUPI
Torrelodones	9103	152-001	NOC	S	PRO - NOC - CTM	Consorcio/Doble Especial con MUPI
Torrelodones	10710	152-030	24 H	S	PRO - 24H - ENT	Enthoven II
Torrelodones	13144	152-031	NOC	D	PRO / GMV - NOC - CTM	Consorcio con MUPI
Torres de la Alameda	9666	154-001	NOC	D	PRO / PRO - NOC - CTM	Consorcio/Renovada con MUPI
Torres de la Alameda	12678	154-006	NOC	D	PRO / PRO - NOC - CTM	Consorcio/Renovada con MUPI
Tres Cantos	6660	903-010	24 H	D	PRO / PRO - 24H - ENT	Enthoven II

Tres Cantos	9645	903-027	NOC	D	PRO / EOR - NOC - CTM	Consorcio con MUPI
Tres Cantos	9681	903-028	NOC	D	PRO / PRO - NOC - CTM	Consorcio con MUPI
Tres Cantos	9692	903-012	24 H	D	PRO / EOR - 24H - ENT	Enthoven II
Tres Cantos	11103	903-057	24 H	S	PRO - 24H - CTM	Consorcio con MUPI
Tres Cantos	11106	903-029	NOC	S	PRO - NOC - CTM	Consorcio con MUPI
Valdeavero	9802	156-001	24 H	S	PRO - 24H - CTM	Consorcio/Doble Lateral
Valdemorillo	9859	160-003	NOC	S	PRO - NOC - CTM	Consorcio/Renovada con MUPI
Valdemorillo	12950	160-017	NOC	S	PRO - NOC - CTM	Consorcio con MUPI
Valdemoro	7994	161-057	24 H	S	PRO - NOC - ENT	Enthoven II
Valdemoro	8000	161-006	24 H	S	PRO - NOC - ENT	Enthoven II
Valdemoro	10762	161-012	NOC	S	PRO - NOC - ENT	Enthoven II
Valdemoro	11987	161-022	NOC	S	PRO - NOC - CTM	Consorcio con MUPI
Valdemoro	11991	161-013	NOC	S	PRO - NOC - CTM	Consorcio con MUPI
Valdemoro	12889	161-061	24 H	S	PRO - 24H - CTM	Consorcio/Renovada con MUPI
Valdemoro	15928	161-063	NOC	S	PRO - NOC - CTM	Consorcio con MUPI
Valdemoro	15929	161-062	NOC	S	PRO - NOC - CTM	Consorcio con MUPI
Valdeolmos-Alalpardo	9541	162-001	24 H	D	PRO / PRO - 24H - CTM	Consorcio/Doble Lateral
Valdeolmos-Alalpardo	10023	162-005	24 H	D	PRO / PRO - 24H - CTM	Consorcio con MUPI
Valdetorres de Jarama	9534	164-001	24 H	S	PRO - 24H - CTM	Consorcio con MUPI
Valdetorres de Jarama	15201	164-004	24 H	S	PRO - 24H - CTM	Consorcio con MUPI
Valdilecha	9662	165-001	24 H	S	PRO - 24H - CTM	Consorcio con MUPI
Velilla de San Antonio	7281	167-004	NOC	S	IND - NOC - CTM	Consorcio con MUPI
Velilla de San Antonio	11441	167-003	24 H	S	IND - 24H - CTM	Consorcio/Doble Lateral
Velilla de San Antonio	12265	167-007	24 H	S	IND - 24H - CTM	Consorcio/Doble Lateral
Villalbilla	8994	172-001	24 H	D	PRO / GMV - 24H - CTM	Consorcio/Doble Lateral

Villalbilla	11496	172-002	24 H	S	PRO - 24H - CTM	Consorcio con MUPI
Villalbilla	17498	172-022	24 H	D	PRO / PRO - 24H - CTM	Consorcio con MUPI
Villamanta	9646	174-001	24 H	S	PRO - 24H - CTM	Consorcio con MUPI
Villanueva de la Cañada	11165	176-015	24 H	S	PRO - 24H - CTM	Consorcio con MUPI
Villanueva de la Cañada	11166	176-014	24 H	S	PRO - 24H - CTM	Consorcio con MUPI
Villanueva de la Cañada	12658	176-026	24 H	S	PRO - 24H - CTM	Consorcio con MUPI
Villanueva de la Cañada	17009	176-033	NOC	S	PRO - NOC - CTM	Consorcio con MUPI
Villanueva del Pardillo	6199	177-004	24 H	D	PRO / PRO - 24H - CTM	Consorcio/Doble Especial con DOBLE MUPI
Villanueva del Pardillo	6200	177-001	24 H	D	PRO / PRO - 24H - CTM	Consorcio con MUPI
Villanueva del Pardillo	6201	177-003	NOC	S	PRO - NOC - CTM	Consorcio con MUPI
Villarejo de Salvanés	9721	180-002	24 H	D	PRO / PRO - 24H - CTM	Consorcio/Doble Especial sin MUPI
Villarejo de Salvanés	9722	180-001	24 H	S	PRO - NOC - CTM	Consorcio/Doble Lateral
Villaviciosa de Odón	8916	181-006	24 H	S	PRO - NOC - CTM	Consorcio/Renovada con MUPI
Villaviciosa de Odón	9346	181-007	24 H	D	PRO / PRO - 24H - CTM	Consorcio con MUPI
Villaviciosa de Odón	10565	181-038	24 H	S	PRO - 24H - CTM	Consorcio/Renovada con MUPI
Villaviciosa de Odón	10568	181-028	24 H	D	PRO / PRO - 24H - CTM	Consorcio/Renovada con MUPI
Villaviciosa de Odón	10569	181-017	24 H	S	PRO - NOC - CTM	Consorcio/Renovada con MUPI
Villaviciosa de Odón	10571	181-011	24 H	S	PRO - NOC - CTM	Consorcio/Renovada con MUPI
Villaviciosa de Odón	10573	181-055	24 H	S	PRO - NOC - CTM	Consorcio con MUPI
Villaviciosa de Odón	11353	181-026	24 H	S	PRO - 24H - CTM	Consorcio/Renovada con MUPI
Villaviciosa de Odón	13298	181-057	24 H	S	PRO - NOC - CTM	Consorcio con MUPI
Villaviciosa de Odón	19012	181-063	24 H	S	PRO - NOC - CTM	Consorcio/Renovada con MUPI

*Considera los dos dispositivos Madrid Pza. Castilla

2. Acceso WIFI: características y relación elementos existentes

RELACIÓN DE MARQUESINAS CON ACCESO WIFI							
CODIGOESTACION	CODIGOMARQUESINA	MUNICIPIO	DENOMINACION	X_UTM_ETRS89	Y_UTM_ETRS89	LATITUD_WGS84	LONGITUD_WGS84
06762	006154	ALCOBENDAS	AV. ESPAÑA-AYUNTAMIENTO	445711,6735	4488690,667	40,54719	-3,64114
17909	007144	ALCORCON	ALFREDO NOBEL-RETAMAS	429397,4792	4465482,056	40,3369	-3,83121
11772	007041	ALCORCON	BERLÍN-EST.ALCORCÓN CENTRAL	429322,7758	4466994,402	40,35051	-3,83226
07109	049002	COSLADA	AV. CONSTITUCIÓN-DR.CASTROVIEJO	452257,5563	4475260,574	40,42661	-3,56283
08292	065004	GETAFE	MADRID-DAOÍZ	438195,2902	4462835,559	40,31375	-3,72739
06240	080029	MAJADAHONDA	AV. GUADARRAMA-CENTRO DE ESPECIALIDADES	425959,8367	4481466,967	40,48059	-3,87354
07304	080010	MAJADAHONDA	CTRA.PLANTÍO-EST.MAJADAHONDA	428247,7293	4480830,452	40,47506	-3,84648
08605	092121	MOSTOLES	AV. PORTUGAL-EST.MÓSTOLES CENTRAL	426773,0215	4464433,476	40,32722	-3,86199
06445	115043	POZUELO DE ALARCON	ANTONIO BECERRIL-AYUNTAMIENTO	431040,3599	4476233,213	40,43388	-3,81304
11088	127060	ROZAS DE MADRID, LAS	AV. CONSTITUCIÓN-AYUNTAMIENTO	425851,6068	4482789,583	40,4925	-3,87497
17404	134081	SAN SEBASTIAN DE LOS REYES	MARÍA MOLINER-HOSPITAL INFANTA SOFÍA	448187,4822	4490086,921	40,55993	-3,61202

3. Aparcabicis: características y relación elementos existentes

1. ESPECIFICACIONES TÉCNICAS APARCAMIENTOS DE BICICLETAS

En las paradas donde se proceda a instalar sistemas de aparcamientos para bicicletas se debe disponer un panel informativo donde se muestren los accesos ciclistas a la zona y consejos sobre cómo aparcar la bicicleta con seguridad.

Las características de los soportes de aparcamientos serán:

Soportes en módulos

- La horquilla está formada por un tubo de acero inoxidable Cr/Ni AISI 304L (DIN 1.4307), de diámetro 50.8/2 mm
- Las horquillas irán soldadas a un elemento de unión a la altura del solado, cumpliendo las dimensiones mínimas de espaciados entre ellas.
- Los soportes estarán unidos por la base mediante una pletina horizontal a ras de suelo.
- Estos módulos son atornillados al suelo con tornillos de seguridad.
- Las pletinas horizontales deben disponer de dos extensores laterales (uno a cada lado) que permitan una sujeción más rígida del conjunto.
- El número de horquillas de cada módulo será mínimo de 3 unidades, es decir, capacidad para 6 bicicletas.
- Las horquillas podrán disponerse de forma paralela o en oblicuo.
- Este sistema de fijación es especialmente adecuado para aquellas ubicaciones en las que puede ser necesaria la retirada temporal del aparcamiento de bicicleta, por ejemplo por eventos populares.

Soportes independientes

- La horquilla está formada por un tubo de acero inoxidable Cr/Ni AISI 304L (DIN 1.4307), de diámetro 50.8/2 mm y con acabado "spazzolato" (lijado mate).
- A la altura del solado consta de dos arandelas, una en cada extremo, realizadas en chapa de acero inoxidable AISI 304 2B laminado en frío, de 5 mm de espesor y 120 mm de diámetro exterior, para tapar el encuentro del tubo con el solado.

- Una de ellas irá soldada al tubo en tres puntos por la parte inferior del elemento, mediante soldadura TIG, mientras que la otra será deslizante para su ajuste a la rasante.
- Cada pie del tubo irá dotado de una patilla de anclaje realizada en acero inoxidable AISI 304 2B laminado en frío, de 140/20/2 mm soldada al tubo mediante soldadura MIG.
- El peso total del elemento será de 5.8 kg.
- El elemento puede ser instalado tanto en zona terriza como en pavimento. El hormigón de cimentación será H150.
- Los elementos deberán entregarse debidamente ordenados y con separadores entre ellos que impidan el deterioro por rozamiento en el almacenamiento.

Un requisito no imprescindible es la instalación de algún dispositivo de vigilancia (videocámaras...).

A continuación se describen las dimensiones de los módulos y las distancias de maniobras:

I. SOPORTES EN MÓDULOS



Figura: Esquema de un módulo con 5 horquillas paralelas con las medidas recomendadas para una correcta disposición (en cm)



Figura: Esquema de un módulo con 5 horquillas oblicuas con las medidas recomendadas para una correcta disposición (en cm)

II. SOPORTES INDEPENDIENTES

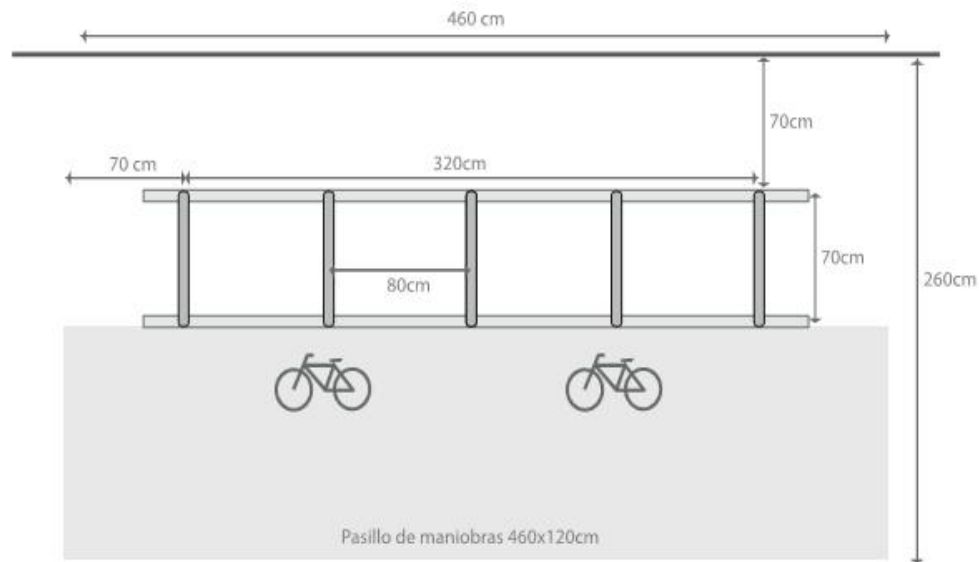

Figura: Dimensiones básicas de un soporte independiente de tipo U invertida (en metros)

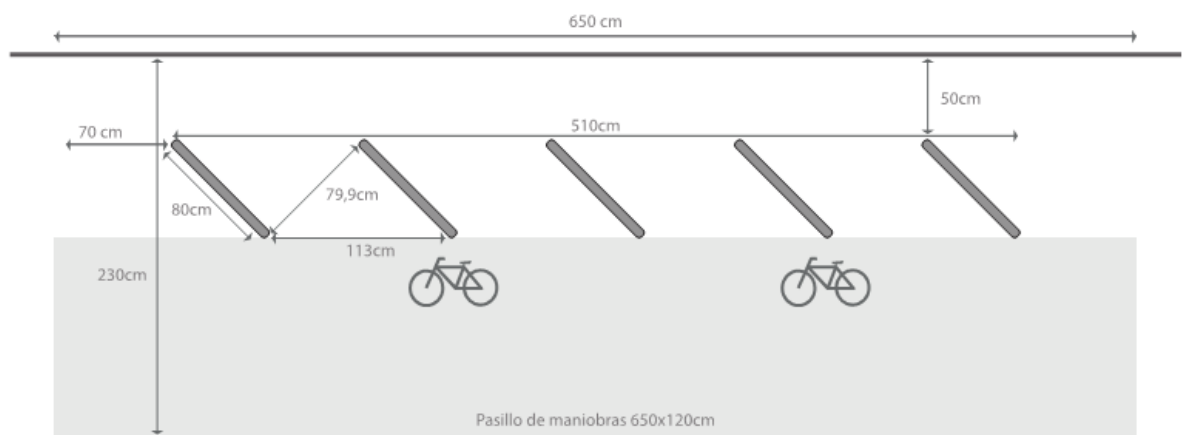

Figura: Esquema de soportes independientes paralelos con las medidas recomendadas para una correcta disposición (en metros)

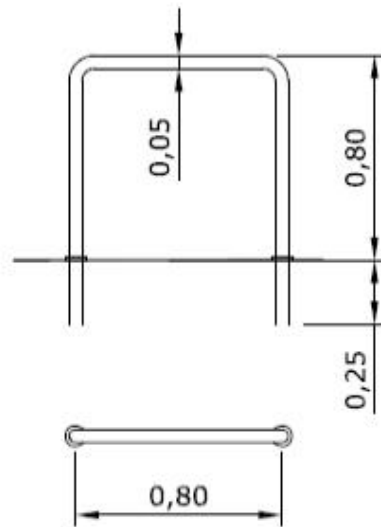

Figura: Esquema de soportes independientes oblicuos con las medidas recomendadas para una correcta disposición (en metros)

2. RELACIÓN DE APARCABICIS INSTALADOS							
Núm	Municipio	Código parada	Denominación	Código marquesina	Tipo de barra	Nº plazas bici	Año instalación
1	Cerceda	15554	CERCEDA-EL SOTO	23009	3	6	2017
2	Cercedilla	9268	CTRA.M622-EST.CERCEDILLA	38007	3	6	2017
3	Cercedilla	18645	AV.SIERRA GUADARRAMA-PZA.MAYOR	38008	3	6	
4	Collado Villalba	6036	AV.JUAN CARLOS I-ZOCO	47013	3	6	2017
5	Las Rozas	13036	PZA.MADRID-EST.LAS ROZAS	127117	3	6	2017
6	Moralzarzal	12512	ESTACIÓN DE AUTOBUSES DE MORALZARZAL	no	3	6	2018
7	Moralzarzal	9304	CTRA.M615-URB.EL RETAMAR	90003	3	6	2018
8	S.M.de Valleiglesias	10129	EST. DE AUTOBUSES DE SAN MARTÍN DE V.	133004	4	8	2018
9	Sevilla la Nueva	9842	GENERAL ASENSIO-ALMENDROS	141001	3	6	2017
10	Sevilla la Nueva	10562	AV.GUADARRAMA-URB.MANANTIALES	141005	3	6	2017
11	Soto del Real	9119	AV.VÍCTIMAS-MIRADORES	144003	3	6	2017

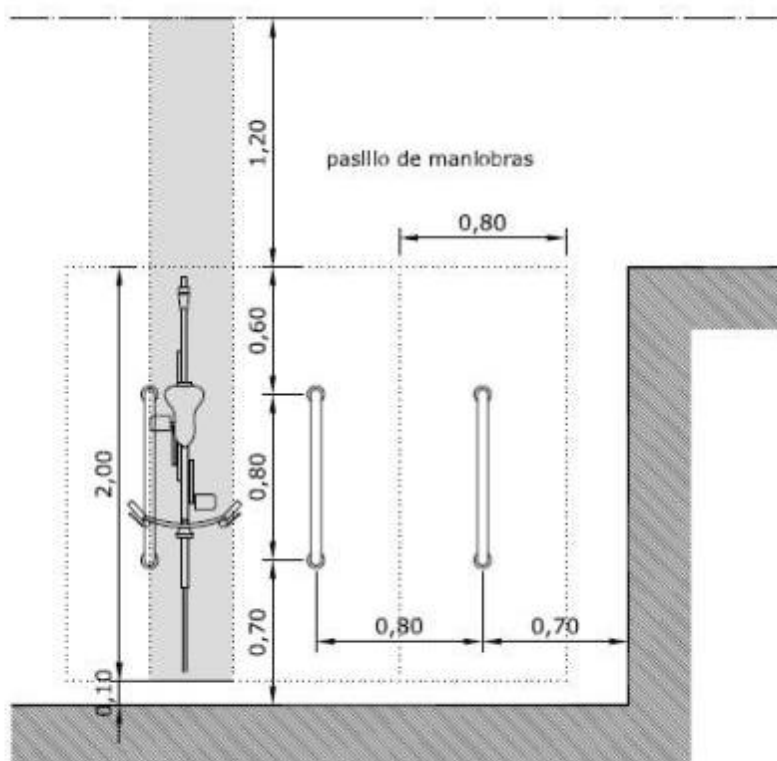
4. Paneles fotovoltaicos

Características orientativas de los paneles fotovoltaicos

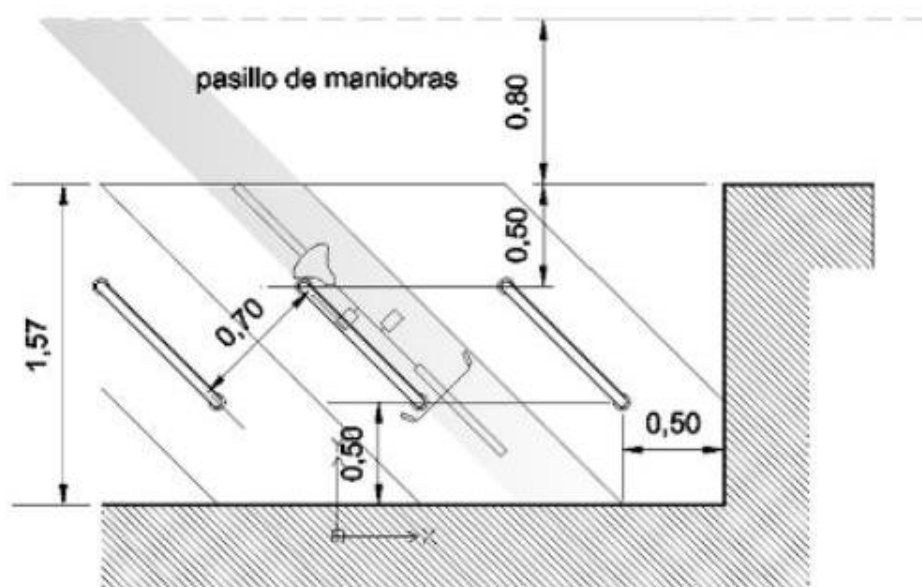
Descripción:

Sistema de alimentación para marquesinas formado por paneles fotovoltaicos, controlador, cargador y baterías.

Los paneles fotovoltaicos se instalan en la cubierta de la marquesina. Las baterías y el cargador deben ubicarse de modo que tanto el cableado procedente de los paneles fotovoltaicos como el dirigido a las fuentes de luz (mupi y luz de cortesía) sea lo más óptimo posible y queden debidamente protegidos.



La luminaria deberá ser adecuada para minimizar el consumo y mantener la alimentación sin perjudicar la vida útil de las baterías. En este sentido, el controlador es el encargado de regular la energía en función del nivel de carga disponible, protegiendo la vida útil de las baterías.

El sistema de alimentación fotovoltaico debe garantizar la iluminación de un mupi de ,aproximadamente 2m² y de la luz de cortesía de la marquesina (considerándose en tipo led y con un consumo total inferior a 85W), entre el ocaso y el amanecer todos los días del año, siempre y cuando se instale en ubicaciones donde la exposición solar no quede obstaculizada.

Estructura y paneles:

Sistema modular de sujeción de paneles antivandálico.
Resistencia a la intemperie garantizada: marco en aluminio para evitar corrosión.
Composición: paneles ultraligeros con estructura monocristalina y acabado antireflectante.

Baterías y Cargador:

Sistema de baterías recargable,
Aporta 24 h de autonomía sin recarga, incluso en invierno.
Conexión entre paneles solares y baterías a través del cargador que estabiliza y reduce el voltaje para adecuarlo a las baterías.

Iluminación:

De bajo consumo tipo LED, tanto en mupi como en luz de cortesía.
Potencia total: inferior a 85W.
Controlador para adecuar la iluminación y mantener un nivel de carga adecuado de las baterías.

5. Reloj-termómetro

CARACTERÍSTICAS ORIENTATIVAS DE LOS DISPOSITIVOS RELOJ-TERMÓMETRO

Estos elementos se instalarán en marquesinas que no cuenten con PMV. Deberán prestar servicio durante las 24 horas y el tiempo de presentación de esta información será programable.

- Su funcionamiento será compatible con alto grado de humedad y otras agresiones ambientales, contando con un índice mínimo de IP45.
- Temperatura ambiente de funcionamiento: **-40º C a +70ºC.**
- Presentación en grados centígrados, cuando la temperatura sea inferior a cero grados, se presentará antecedita del signo -. Precisión de +/- 0.5ºC.
- Presentación: de 0.00 hasta 23.59.
- Los paneles permitirán programarse in situ mediante un PC portátil.
- Cambio automático de hora invierno-verano.
- Ajuste automático a la hora exacta por captación y decodificación de las señales del sistema de satélites GPS.
- Matriz de diodos tipo LED color ámbar.
- Tensión de red: 125/220 Vol. c.a., +/- 10% 50 hz.
- Consumo de la matriz de diodos típico 40w/Máximo 100w.
- Diodo con ángulo de visión de 30 grados.
- Luminosidad típica: 2.500 mcd.

6. Pantallas digitales

CARACTERÍSTICAS ORIENTATIVAS MUPIS CON PANTALLAS DIGITALES

Mueble

<u>Cara digital-cara estática</u>	Cara frontal digital y cara trasera con soporte para papel.
<u>Puertas</u>	<p>Equipadas con bisagras laterales (cara digital) y superiores (cara estática) para un fácil desmontaje de la puerta.</p> <p>Vidrio de 9,5 mm (cara digital) o 6 mm (cara estática) laminado termoendurecido, de baja reflectividad, extraclaro, reemplazable en taller.</p> <p>Amortiguadores de gas para seguridad en apertura y cierre de puertas.</p> <p>Mecanismo de bloqueo de la puerta abierta</p>
<u>Ventilación</u>	<p>Situada en los paneles laterales, para facilidad de acceso</p> <p>Deberían incluir medidas de climatización interna para soportar condiciones de temperatura adversas.</p>

Pantalla digital

Tecnología	LCD
Orientación	Vertical
Resolución máxima	1080 x 1920 pixels (Full HD)
Visibilidad	Visible con luz solar directa
Formato	9:16
Colores	16,7 millones
Luminosidad	2500 cd/m ²
Relación de contraste	5000:1
Área activa	928 x 1650 mm (75")
PPP	0,86 x 0,86
Ángulo de visión	+/-89º
Brillo	<p>Brillo autoadaptable al nivel de luz ambiente.</p> <p>Brillo configurable de la pantalla ,permitiendo fijar valores máximo y mínimo</p>

Retroiluminación

LED

Protección

Autoapagado al abrir la puerta

Apagado y reactivación en remoto

Reactivación remota

Redes

Conectividad

Conectividad 4G con redes móviles

Antena

Tipo seta, de perfil bajo, montada

discretamente en la parte superior de la unidad

Ethernet local

Servidor web local para instalación y

resolución de problemas

Difusor LED cara estática

Dimensiones (mm)

1762x1220

Material

PMMA con marco de aluminio y perfil

superior para fijación de carteles

Iluminación

Tiras LED situadas en los perfiles del difusor

Iluminancia

2500 lux en superficie de panel

Consumo máximo

33W

Fuente alimentación

40W

Control de encendido

Mediante temporizador

Alimentación

Alimentación eléctrica

220-240 VAC, 50 Hz, corriente monofásica

Acometida

Vía la base del plinto para cables y conductos

Consumo máximo

1300W

Protección

y filtro EMC

Protección sobretensiones de tensión de red

Seguridad y vandalismo

Materiales resistentes

Cristal frontal laminado termoendurecido en frontal y trasera

Cerradura de seguridad en ambas puertas

Transmisión cifrada segura entre pantallas y sistemas de gestión central

Entorno y normativa

Clasificación IP

IP55

Normativa

Conforme a la normativa europea en vigor

Características físicas

Dimensiones (mm)

2243x1342x305 (+/- 7 mm)

Peso

400-420 Kg.





**Comunidad
de Madrid**

CONSEJERÍA DE TRANSPORTES,
MOVILIDAD E INFRAESTRUCTURAS



ANEJO V: Señalética e información del transporte en las paradas de autobús



1. INFORMACIÓN DE LA RED DE AUTOBUSES EN LAS PARADAS DEPENDIENTES DEL CONSORCIO DE TRANSPORTES

1.1. Identificación de la parada: denominación y código numérico de identificación.

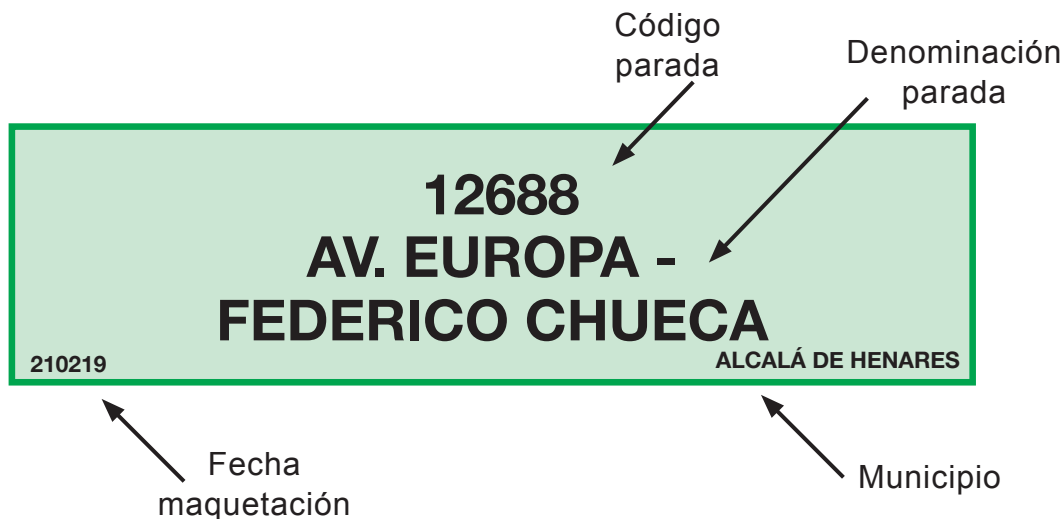

1.2. Información de línea de autobús según sentido de circulación: código numérico, denominación, recorrido esquemático (termómetro), horarios e información del operador.

Código línea → **443** Madrid (Plaza Elíptica) - Getafe (Bº Las Margaritas)

Termómetro →

The schematic map shows the route from Madrid (Plaza Elíptica) to Getafe (Bº Las Margaritas) via the following stops: Cruce Orcasitas, Ctra. A-42, Ctra. M-403, Av. María Zambrano, El Ventorro, and Av. de las Ciudades. The estimated travel time is 30 minutes.

Horario →

HORARIOS DE SALIDA DE MADRID (Intercambiador de Plaza Elíptica)					
080714 (Excepto verano)					
Lunes a viernes laborables					
De	6:25	a	23:00	entre	20 - 30 minutos
Sábados laborables					
De	6:20	a	23:10	entre	20 - 30 minutos
Domingos y festivos					
	A	6:40	7:20	8:00	8:40
De	9:30	a	14:30	cada	hora
De	14:30	a	23:10	entre	25 - 30 minutos

Empresa → **AV** AVANZA INTERURBANOS, S.L.U.
Ctra. de Toledo (A-42), p.k. 15,0. GETAFE 28905 MADRID **Tel: 91 695 24 70**

Se presenta en tres formatos según el tipo de horario: Frecuencia, servicio a servicio y horas de paso.

443 Madrid (Plaza Elíptica) - Getafe (Bº Las Margaritas)

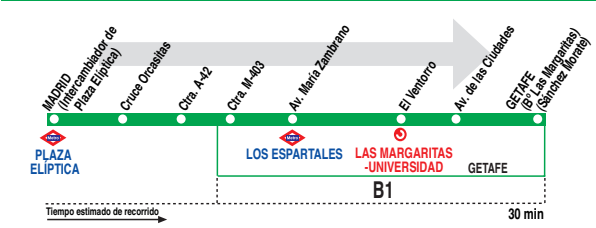

HORARIOS DE SALIDA DE MADRID (Intercambiador de Plaza Elíptica)					
Lunes a viernes laborables					
De	6:25	a	23:00	entre	20 - 30 minutos
Sábados laborables					
De	6:20	a	23:10	entre	20 - 30 minutos
Domingos y festivos					
A	6:40		7:20	8:00	8:40
De	9:30	a	14:30	cada	hora
De	14:30	a	23:10	entre	25 - 30 minutos

AV AVANZA INTERURBANOS, S.L.U. Tel: 91 695 24 70
Ctra. de Toledo (A-42), p.k. 15,0. GETAFE 28905 MADRID

Frecuencia

651 Madrid (Moncloa) - Majadahonda (Avda. España)

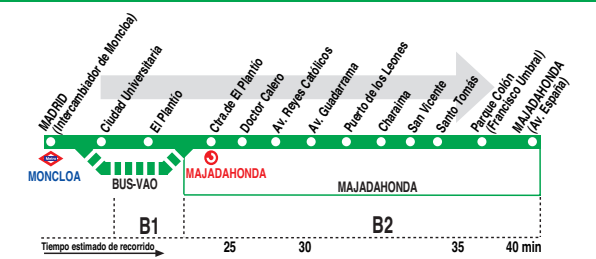

HORARIOS DE SALIDA DE MADRID (Intercambiador de Moncloa)																							
019919																							
Lunes a viernes laborables (Excepto verano)																							
6:	7:	8:	9:	10:	11:	12:	13:	14:	15:	16:	17:	18:	19:	20:	21:	22:	23:	24:					
30	02	03	01	05	08	14	12	02	09	03	08	00	04	12	18	01	07	06*					
55	16	13	10	13	23	29	30	11	14	18	15	15	20	32	40	21	26	30*					
	24	19	16	25	32	38	48	25	27	24	28	23	42	56									
	32	28	22	32	47	56		33	34	37	37	36	52										
	44	36	33	46	56			46	42	47	52	48											
	52	48	42	55				54	56	54													
		54	54																				
Sábados laborables (Excepto verano)																							
6:	7:	8:	9:	10:	11:	12:	13:	14:	15:	16:	17:	18:	19:	20:	21:	22:	23:	24:					
30	22	01	07	24	03	08	00	05	07	12	07	38	04	09	01	30	30	16*					
56	37	27	32	37	29	34	26	31	30	28	33	41	59										
		53	58			55																	
Domingos y festivos (Horario invierno)																							
	7:	8:	9:	10:	11:	12:	13:	14:	15:	16:	17:	18:	19:	20:	21:	22:	23:	24:					
	30	06	00	12	06	00	12	07	12	00	30	37	12	07	37	12	15	00					
		42	36	30	42	37								30	42			36*					
Notas:																							
Utiliza la calzada bus-VAO durante las horas de funcionamiento en cada sentido, sólo de lunes a viernes laborables.																							
* Salen de la calle de la Princesa.																							

Notas: Utiliza la calzada bus-VAO durante las horas de funcionamiento en cada sentido, sólo de lunes a viernes laborables. *Salen de la calle de la Princesa.

LL LLORENTE, S.A. Vereda de Zapateros, s/n. POZUELO DE ALARCÓN. 28223 MADRID. Tel: 91 398 38 00

Servicio a servicio

261 Madrid (Avda. América) - Nuevo Baztán - Villar del Olmo

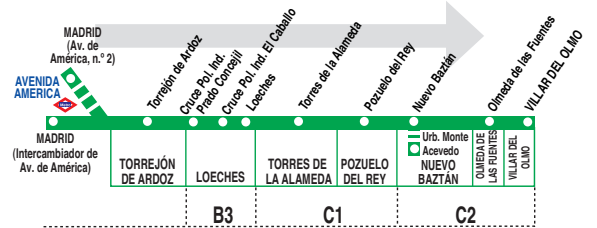

Horarios de paso aproximado									
MADRID	Torrejón de Ardoz	Loeches	Torres de la Alameda	Pozuelo del Rey	Nuevo Baztán	Urb. Monte Acevedo	Olmada de las Fuentes	VILLAR DEL OLMO	
Lunes a viernes laborables (Excepto verano)									
—	6:30	6:40	6:50	7:00	7:05	7:15	—	—	
6:30	6:45	6:55	7:10	7:20	7:25	—	—	—	
7:00	7:20	7:30	7:40	—	—	—	—	—	
7:10	7:30	7:40	7:50	8:00	8:10	8:20	—	—	
7:45	8:05	8:20	8:30	8:40	8:50	9:00	—	—	
8:00	8:25	8:40	8:50	—	—	—	—	—	
8:35	8:55	9:10	9:20	9:30	9:40	—	10:00	10:05	
9:00	9:20	9:35	9:50	10:00	10:10	—	10:25	10:30	
9:15	9:35	9:50	10:00	10:10	10:25	—	10:35	10:40	
10:00	10:20	10:30	10:45	10:55	11:05	11:15	—	—	
10:40	10:55	11:10	11:20	11:30	11:40	11:50	—	—	
11:20	11:40	11:50	12:05	12:15	12:25	12:35	—	—	
12:00	12:15	12:30	12:45	—	—	—	—	—	
13:00	13:20	13:35	13:45	13:55	14:05	—	14:25	14:30	
13:30	13:50	14:05	14:15	—	—	—	—	—	
13:45	14:00	14:15	14:25	14:35	14:45	—	15:00	15:05	
14:15	14:35	14:50	15:00	15:10	15:20	15:30	—	—	
14:30	14:50	15:05	15:15	15:25	15:35	—	15:50	15:55	
14:50	15:10	15:20	15:30	15:40	15:50	16:00	—	—	
15:15	15:35	15:50	16:00	16:10	16:20	—	16:40	16:45	
15:30	15:50	16:05	16:15	—	—	—	—	—	
16:00	16:15	16:35	16:45	16:55	17:05	—	17:25	17:30	
16:45	17:05	17:20	17:30	17:40	17:50	18:00	—	—	
17:30	17:50	18:05	18:15	—	—	—	—	—	
17:45	18:05	18:15	18:25	18:35	18:45	—	19:10	19:15	
18:30	18:50	19:05	19:20	19:30	19:40	19:50	—	—	
—	19:15	19:35	19:45	—	—	—	—	—	
19:15	19:35	19:50	20:05	20:15	20:25	—	20:40	20:45	
19:30	19:50	20:05	20:20	—	—	—	—	—	
20:00	20:15	20:30	20:45	20:55	21:05	21:15	—	—	
20:45	21:00	21:15	21:30	21:40	21:50	—	22:10	22:15	
21:30	21:50	22:05	22:20	—	—	—	—	—	
21:40	21:55	22:10	22:20	22:30	22:40	22:50	—	—	
21:40	21:55	22:10	22:20	22:30	22:40	22:50	—	—	
22:30	22:45	23:00	23:15	23:25	23:35	—	23:50	23:55	
Sábados laborables (Horario invierno)									
9:00	9:15	9:25	9:40	9:45	9:55	—	10:10	10:15	
10:30	10:45	10:55	11:10	11:20	11:30	11:45	—	—	
13:00	13:15	13:30	13:45	13:55	14:05	—	14:20	14:25	
14:00	14:15	14:30	14:40	14:50	15:00	15:15	—	—	
15:30	15:45	16:00	16:10	16:20	16:30	—	16:45	16:50	
16:30	16:45	16:50	17:10	—	—	—	—	—	
17:00	17:15	17:25	17:35	17:45	17:50	18:05	—	—	
18:30	18:45	18:50	19:10	—	—	—	—	—	
19:15	19:30	19:40	19:55	20:05	20:15	—	20:30	20:35	
21:00	21:15	21:25	21:35	21:45	21:55	22:10	—	—	
22:00	22:15	22:25	22:35	22:45	22:55	—	23:10	23:15	
Domingos y festivos (Horario invierno)									
9:30	9:45	9:55	10:10	10:15	10:25	—	10:40	10:45	
13:30	13:45	13:55	14:10	14:15	14:25	—	14:40	14:45	
15:30	15:45	15:55	16:10	16:15	16:25	16:40	—	—	
17:30	17:45	17:55	18:10	18:15	18:25	—	18:40	18:45	
19:30	19:45	19:55	20:10	20:20	20:30	20:45	—	—	
21:30	21:45	21:55	22:10	22:20	22:30	22:45	—	—	
Noches de viernes, sábados y vísperas de festivo (Vigilante todo el año)									
23:30	23:45	23:55	0:05	0:10	0:20	0:35	—	—	
1:30*	1:45	1:55	2:10	2:15	2:25	2:40	—	—	
3:00*	3:15	3:25	3:35	3:40	3:50	4:05	—	—	
A efecto de horarios nocturnos se consideran los festivos nacionales y autonómicos.									
Notas: * Sólo días lectivos.									
* Sólo se realiza los sábados laborables.									
* Estos servicios efectuarán su salida junto al n.º 2 de avenida de América.									

AB ARGABUS, S.A. Avenida del Mediterráneo, 50. Tel: 91 871 25 11
28007 MADRID.

Horas de paso

Se muestran en diferentes colores según tipo de red: verde red interurbana Consorcio, roja red urbana Consorcio, verde-negro red nocturna interurbana, morado red interurbana M.º Fomento.

443 Madrid (Plaza Elíptica) - Getafe (Bº Las Margaritas)

Diagrama de la ruta 443: Madrid (Plaza Elíptica) - Getafe (Bº Las Margaritas). La ruta comienza en Plaza Elíptica y pasa por Ctra. Orcasitas, Ctra. A-42, Ctra. M-43, Av. María Zambrano, El Ventorro y Av. de las Ciudades hasta Getafe (Bº Las Margaritas). El tiempo estimado de recorrido es de 30 minutos.

HORARIOS DE SALIDA DE MADRID (Intercambiador de Plaza Elíptica) (Excepto verano)

Lunes a viernes laborables			
De	6:25	a	23:00 entre 20 - 30 minutos

Sábados laborables			
De	6:20	a	23:10 entre 20 - 30 minutos

Domingos y festivos			
A	6:40	7:20	8:00 8:40
De	9:30	a	14:30 cada hora
De	14:30	a	23:10 entre 25 - 30 minutos

AV AVANZA INTERURBANOS, S.L.U. Tel: 91 695 24 70
Ctra. de Toledo (A-42), p.k. 15,0. GETAFE 28905 MADRID

Red Interurbana Consorcio

1 Paseo Madrid - Olivar - Parque - Las Lomas

Diagrama de la ruta 1: Paseo Madrid - Olivar - Parque - Las Lomas. La ruta comienza en Paseo de Madrid y pasa por Ctra. de Majadahonda, Alcorcón, Av. Nuevo Mundo, Av. Siglo XXI, Av. Infante Don Luis, Miguel Ángel Cantero Oliva, Av. Monte Segovia, Uta El Olivar del Mirador (Av. Monte Olivar), Río Guadarrama, Uta Parque Boadilla (Río Tago), Río Duero, Valdeleón y Uta Las Lomas (Av. de las Lomas) hasta Boadilla del Monte.

HORARIOS DE SALIDA DE BOADILLA DEL MONTE (Paseo de Madrid)

Lunes a viernes laborables (Excepto verano)			
De	6:05	a	22:45 entre 20 - 30 minutos

Sábados laborables, domingos y festivos (Horario invierno)			
De	6:15	a	23:15 cada hora

BO EMP. BOADILLA. Ctra. Madrid-Boadilla (M-511), p.k. 8,5. Tel: 91 633 13 00
BOADILLA DEL MONTE. 28660 MADRID.

Red urbana Consorcio

N301 Madrid (Conde Casal) - Rivas Futura

Diagrama de la ruta N301: Madrid (Conde Casal) - Rivas Futura. La ruta comienza en Madrid (Av. del Mediterráneo) y pasa por Montalavilla (Ctra. A-5), Universidad Politécnica, Santa Eugenia, Av. Corvial, Av. del Deporte, Pº de las Provincias, Av. Tierra, Av. 8 de Marzo (Ciudad Educativa), Av. de los Almendros, Av. José Hierro, Av. Pablo Iglesias y Velázquez hasta Rivas Futura.

HORARIOS DE SALIDA DE MADRID (Avenida del Mediterráneo) (Vigente todo el año)

Diario			
A	1:15 ^v	1:40	3:20 5:00

Notas: ^v Sólo viernes laborables y vísperas de festivo.

LV LA VELOZ, S.A. Calle Tuerca, 2 y 4 RIVAS-VACIAMADRID 28522. MADRID Tel: 91 409 76 02

Red nocturna interurbana

VAC 243 Madrid - Guadalajara

Diagrama de la ruta VAC 243: Madrid - Guadalajara. La ruta comienza en Madrid (Int. Av. América) y pasa por SAN FERNANDO DE HENARES, TORREJÓN DE ARDOZ, ALCALÁ DE HENARES, AZUQUECA DE HENARES, ALOVERA y GUADALAJARA (Est. Autobuses).

HORARIOS DE SALIDA DE MADRID (Intercambiador de Avenida de América)

Ruta 1: Madrid - Guadalajara (por Torrejón y Alovera)	
Lunes a viernes laborables (Horario invierno)	Sábados laborables, domingos y festivos (Excepto verano)
9:15	13:30

AL ALSA. Avda. de América, 9-A. Tel: 91 177 99 51
(Intercambiador de Avenida de América). 28002 MADRID. www.alsa.es

Red interurbana M.º Fomento

1.3. Información institucional: Información Abono transporte y código QR.

Información Institucional →











QR →

ABONO  TRANSPORTES

Tarjetas Transporte Público - Transport Cards

PARA VIAJAR EN LOS AUTOBUSES INTERURBANOS DEL CONSORCIO DE TRANSPORTES ES NECESARIO DISPONER DE UN BILLETE SENCILLO O UNA TARJETA TRANSPORTE PÚBLICO QUE DEBERÁ VALIDAR AL INICIAR EL VIAJE.

TO USE BUS SERVICES YOU NEED A SINGLE TICKET OR A PUBLIC TRANSPORT CARD THAT MUST BE VALIDATED PRIOR THE TRIP.

Usuarios Users	Adquisición - Acquisition	Títulos de transporte Transport Tickets				
	ESTANCOS STATIONS	ESTANCOS STATIONS	ESTANCOS STATIONS	ESTANCOS STATIONS	ESTANCOS STATIONS	ESTANCOS STATIONS
MULTI 2,50€ Hasta 3 títulos no personales Up to 3 different types of non-personal tickets.						
PERSONAL 4,00€ 1 título personal y hasta 2 no personales. 1 travel pass and a maximum of 2 non-personal tickets.						

INFANTIL  Gratuito

Para niños de 4, 5 y 6 años de edad. Los niños menores de 4 años pueden viajar sin título de transporte. Card for children of 4, 5 and 6 years old. Children under 4 can travel without a transport ticket.

CHILDREN  Free of charge

Los billetes sencillos se adquieren a bordo del autobús. Los billetes 10 viajes (BONOBUS) se pueden cargar en los estancos, en los intercambiadores de transporte y otros puntos autorizados.
Single bus tickets are purchased on board the bus. The 10-trips tickets (BONOBUS) can be loaded in tobacco shops, transport interchange stations and any other licensed points of sale.

ABONO TRANSPORTES - TRAVEL PASS

Título de transporte personal de utilización ilimitada durante 30 días desde su primera validación, en todos los servicios de transporte público de la zona tarifaria correspondiente, excepto la línea de autobús Expres Aeropuerto. También existe un abono de validez anual.
A personal travel pass with 30 days validity from its first validation that allows for unlimited use on any public transport mode, in accordance to the loaded fare zone, except Airport Express bus line. There is also a one-year validity travel pass.



BILLETE TURÍSTICO - TOURIST TICKET

Título personal con validez para 1, 2, 3, 4, 5, 6, 7 días naturales y consecutivos. No es válido en la línea de autobús Expres Aeropuerto.
- Zona A: todos los servicios de esta zona.
- Zona T: todos los servicios de la Comunidad de Madrid, incluidas zonas E1 y E2, excepto servicios Renfe a Toledo.
A personal ticket that allows for unlimited use for 1, 2, 3, 4, 5 or 7 calendar consecutive days. It is not valid for the Airport Express bus line.
- Zone A: all transport services of zone A.
- Zone T: all transport services in the Madrid Region, including E1-E2 zones, except Renfe railway to Toledo



El Abono Transportes y el billete turístico se pueden cargar en las máquinas de las estaciones de metro, metro ligero y Renfe-Cercanías, estancos, cajeros automáticos de Bankia y otros puntos autorizados.
The Travel Pass and the tourist ticket can be loaded at the stations' ticket machines of metro, light rail and Renfe-Cercanías, tobacco shops, ATMs of Bankia, and any other licensed points of sale.



MAPA DE ZONAS TARIFARIAS



Existen descuentos para Familias Numerosas (50% especial, 20% general) y para personas con discapacidad (50%).
There are discounts for large families (special category 50%, general category 20%) and for disabled people (50% discount)

Información de tu Sistema de Transporte Público en tiempo real

Escanea el código para descargar la app



o envía un SMS con el número de parada:
12333 al 600 124 240
y sabrás cuándo llega tu autobús.



CONSORCIO TRANSPORTES MADRID
Tu sistema de transportes
www.crtm.es
012



012
www.crtm.es



App Información de Transporte en tiempo real
Transport Information App



012
www.crtm.es

5

1.5. Información Reglamento de viajeros.

Información de transporte público

Los horarios aquí expuestos, lo son a título informativo, y sometidos a las posibles variaciones estacionales, de tráfico o por mejoras en las frecuencias de paso. Para conocer los cambios en la oferta de transporte en tiempo real consulte la página web: www.crfm.es.

Reglamento de viajeros

Existe un **Reglamento de Viajeros del Transporte Interurbano** aprobado por Decreto 79/1997 de 3 de julio de la Comunidad de Madrid (B.O.C.M. 21 de julio de 1997).

Este Reglamento regula las relaciones entre usuarios, empresas concesionarias y Consorcio de Transportes. En él, se reflejan los derechos y deberes del usuario, así como las obligaciones de las empresas prestatarias del servicio. En todos los autobuses interurbanos se encuentra un adhesivo con un extracto del mismo.

Si está interesado en obtener el **Reglamento de Viajeros del Transporte Interurbano**, puede solicitarlo en el Consorcio de Transportes de Madrid o en la empresa concesionaria del servicio.

A bordo de cada autobús existe un **Libro de Reclamaciones** a disposición de los usuarios.

Para más información

Servicio de Mantenimiento de Paradas: Tel.: 900 151 021

- 1.5. Código numérico de línea de autobús. Se presenta en varios formatos: número y destino de línea en blanco (interurbana y urbana consorcio) y negro (nocturna interurbana).



Número y destino de línea en color según tipo de red.



Número con color según tipo de red.



1.6. Zona Tarifaria.

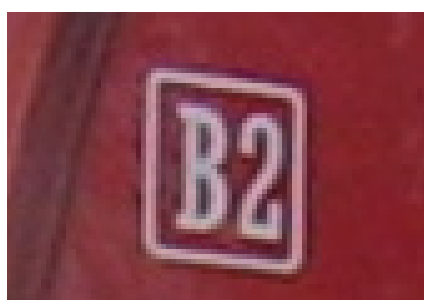



Cabecero

Aviso

1.9 Marco planos transportes.

Plano de Información de Transporte por Municipio



Plano de Información de Transporte Genérica



1.10. Pictograma de autobús y logomarca del CRTM.

Marquesina consorcio (Autobús + logomarca)



1.11 Información Braille. Se indica la identificación de la parada y el código numérico de las líneas y el sentido.

2. INFORMACIÓN DE LA RED DE AUTOBUSES EN LOS POSTES INDICADORES DE PARADA DE AUTOBÚS.

2.1. Frente.

2.1.1. Pictograma bus. 90 x 108

2.1.2. Señal tráfico S-19 con código numérico de identificación de parada. 172 x 252 mm

2.2. Trasera.

2.2.1. Zona tarifaria. 75 x 75 mm.

2.3. Indistintamente frente o trasera

2.3.1. Códigos numéricos y destino de líneas de autobús con color según tipo de red.
104 x 104 mm.

2.3.2. Información de la red de autobuses:

2.3.2.1. Identificación de parada. 134 x 50 mm

2.3.2.2. Información de línea de autobús. Se distribuye en módulos. Una línea generalmente ocupa un módulo (134 x 197 mmm) si bien según los horarios puede ocupar dos (134 x 397 mm) y tres módulos (134 x 597 mm).

2.3.2.3. Información Institucional. Según las necesidades de espacio de la infomción de líneas puede aparecer ocupando tres (134 x 597), dos (134 x 397mm) y un módulo (134 x 76 mm), e incluso no presentarse

2.3.2.4. Teléfonos de interés 112 y 012. (134 x79 mm)

2.3.2.5. Información Reglamento de viajeros. 134 x79 mm Según las necesidades de espacio de la información de líneas puede no presentarse.

2.3.2.6. Información Braille.

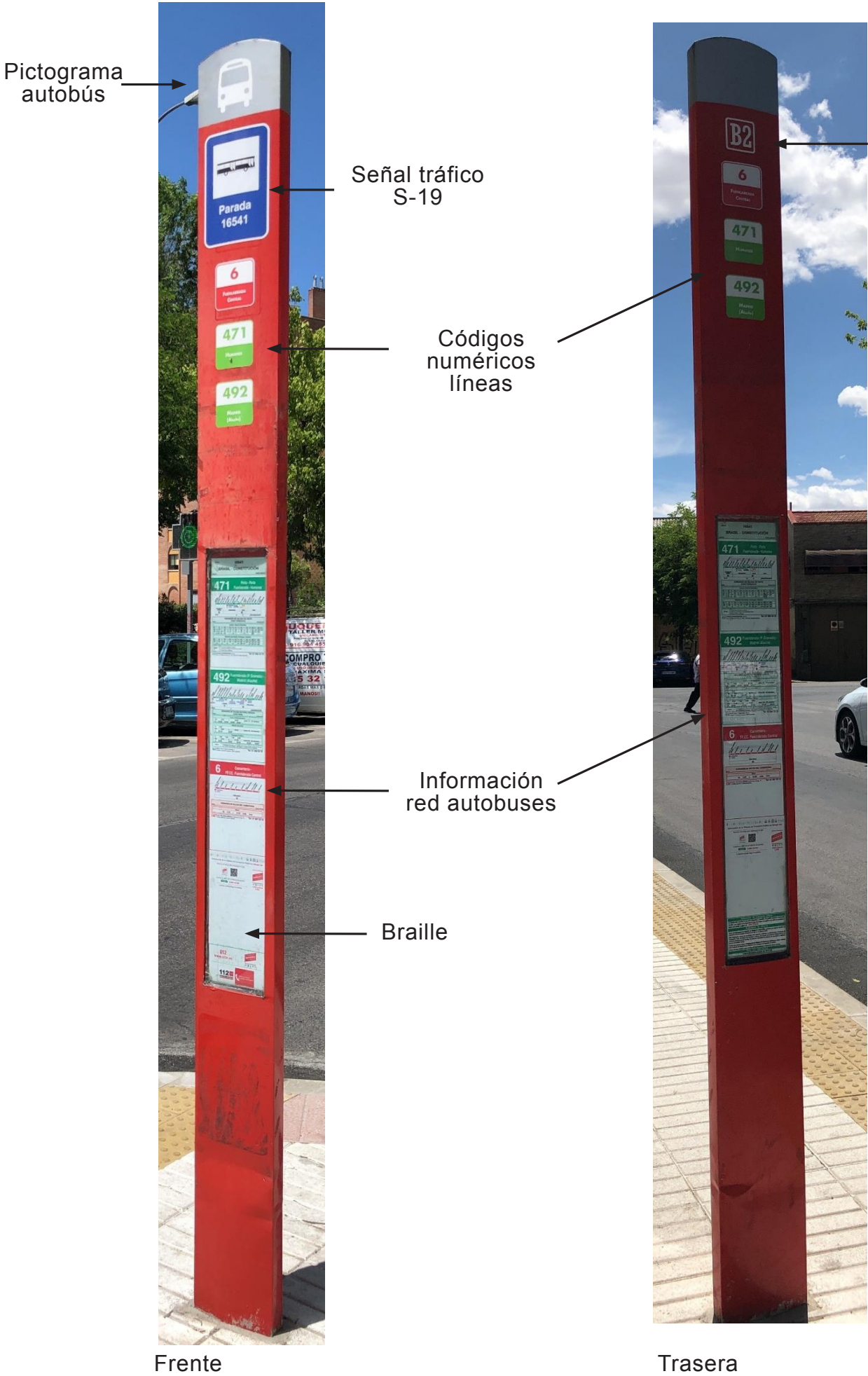

3. INFORMACIÓN DE LA RED DE AUTOBUSES EN LAS MARQUESINAS TIPO ENTHOVEN.

- 3.1. Oreja lateral dcha. Códigos numéricos de línea con color según tipo de red.
134 x 62 mm.
- 3.2. Columna lateral Dcha. Código de identificación de la parada 70 x 30 mm, de la marquesina 90 x 30 mm y zona tarifaria 75 x 75 mm.
- 3.3. Soporte frontal. Denominación de la parada. Helvética Condensada Medium, 200 pt, máximo 40 caracteres.
- 3.4. Planímetro 1. (910 x 1020 mm)
 - 3.4.1. Cara Interior
 - 3.4.1.1. Marco Información con Logo CRTM y escudo municipal.
 - 3.4.1.2. Señal tráfico S-19 con código numérico de identificación de parada. 171 x 253 mm.
 - 3.4.1.3. Información Institucional .Teléfonos de interés 112 y 012.
(167 x 557 mm)
 - 3.4.1.4. Información de línea de autobús. Se distribuye en módulos.
Una línea generalmente ocupa un módulo (150 x 212 mm) si bien según los horarios puede ocupar dos (150 x 432 mm) y tres módulos (150 x 652 mm).
 - 3.4.1.5. Módulo de Aviso. 152 x 210 mm.
 - 3.4.1.6. Información Braille.
 - 3.4.2. Cara Exterior
 - 3.4.2.1. Marco información Comunidad con Logo CRTM y Consejería
 - 3.4.2.2. Plano de la Comunidad de Madrid (S6C)
- 3.5. Planímetro 2. (910 x 1020 mm)
 - 3.5.1. Cara interior
 - 3.5.1.1. Marco información Municipio con Logo CRTM y Consejería
 - 3.5.1.2. Plano de los Transportes del municipio (S4M)
 - 3.5.2. Cara Exterior
 - 3.5.2.1. Marco información Comunidad con Logo CRTM y Consejería
 - 3.5.2.2. Plano de los Transportes del Área Metropolitana (S4C).



Marquesina Enthoven



Frente

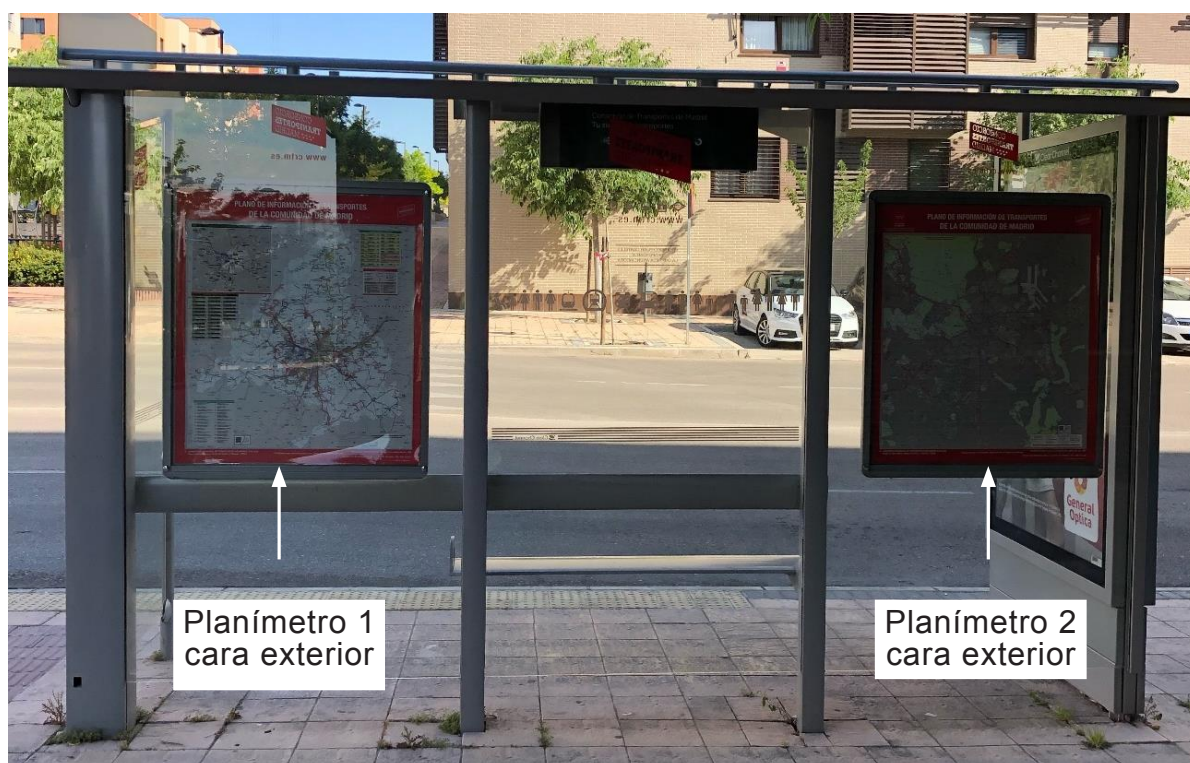

Trasera

4. INFORMACIÓN DE LA RED DE AUTOBUSES EN LAS MARQUESINAS TIPO RENOVADA

- 4.1. Oreja lateral Dcha. Códigos numéricos y destino de líneas de autobús en color según tipo de red. 130 x 130 mm.
- 4.2. Poste informativo.
 - 4.2.1. Cara Exterior.
 - 4.2.1.1. Código de identificación de la parada 70 x 30 mm, de la marquesina 90 x 30 mm y zona tarifaria 75 x 75 mm.
 - 4.2.1.2. Señal tráfico S-19 con código numérico de identificación de parada. 172 x 252 mm.
 - 4.2.2. Cara Interior
 - 4.2.2.1. Información Braille.
 - 4.2.3. Indistintamente (cara exterior e interior)
 - 4.2.3.1. Información de la red de autobuses:
 - 4.2.3.1.1. Identificación de parada. 134 x 50 mm
 - 4.2.3.1.2. Información de línea de autobús. Se distribuye en módulos.
Una línea generalmente ocupa un módulo (134 x 197 mm) si bien según los horarios puede ocupar dos (134 x 397 mm) y tres módulos (134 x 597 mm).
 - 4.2.3.1.3. Información Institucional. Según las necesidades de espacio de la información de líneas puede aparecer ocupando tres (134 x 597), dos (134 x 397mm) y un módulo (134 x 76 mm), e incluso no presentarse
 - 4.2.3.1.4. Teléfonos de interés 112 y 012. (134 x 79 mm)
 - 4.2.3.1.5. Información Reglamento de viajeros. 134 x 79 mm. Según las necesidades de espacio de la información de líneas puede no presentarse.
- 4.3. Planímetro 1. (915 x 690 mm)
 - 4.3.1. Cara interior
 - 4.3.1.1. Marco información Municipio con Logo CRTM y Consejería
 - 4.3.1.2. Plano de los Transportes del municipio (S4M)
 - 4.3.2. Cara Exterior.
 - 4.3.2.1. Marco información Comunidad con Logo CRTM y Consejería
 - 4.3.2.2. Plano de los Transportes del Área Metropolitana (S4C).



Marquesina Renovada

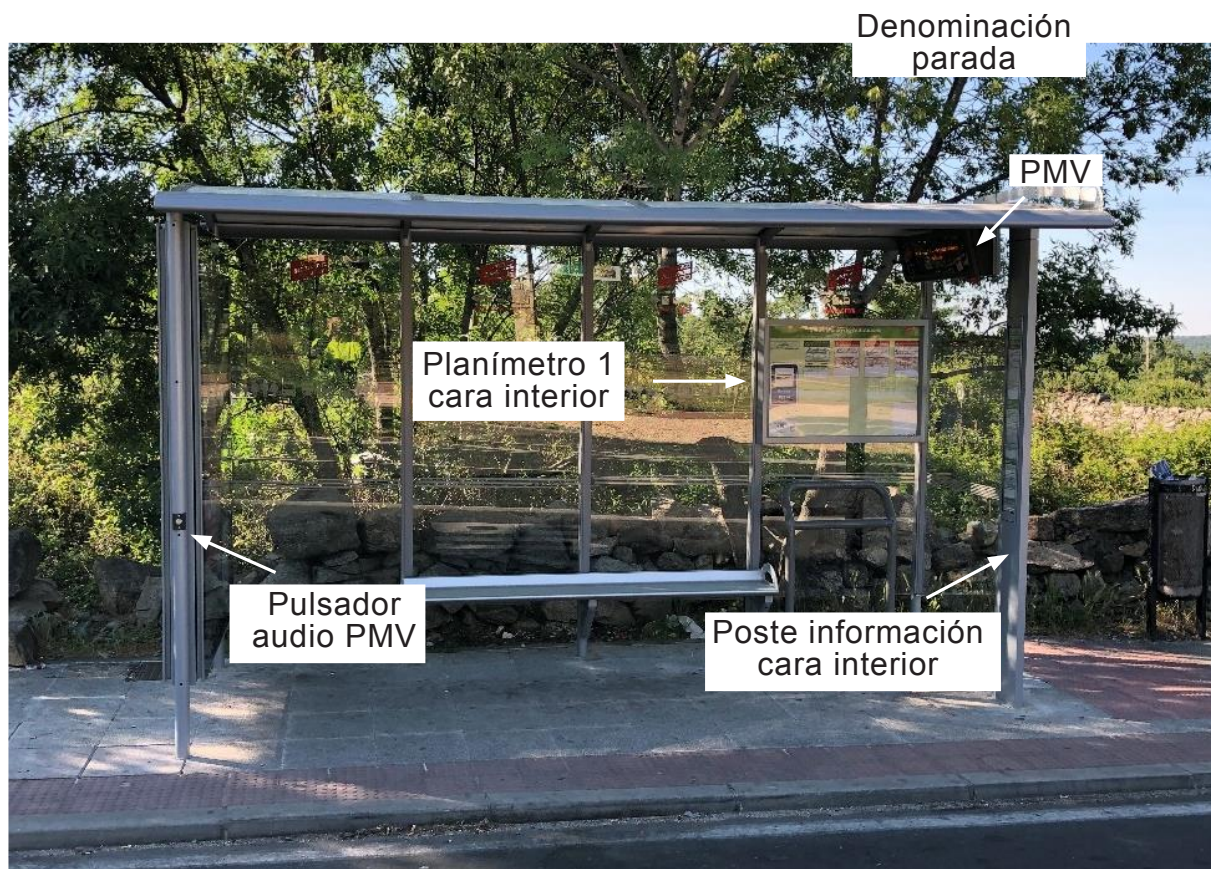

Frente



Trasera

5. INFORMACIÓN DE LA RED DE AUTOBUSES EN LAS MARQUESINAS TIPO CONSORCIO

- 5.1. Medialuna lateral Dcha: Pictograma bus. 200 x 242 mm
- 5.2. Medialuna lateral Izqda: Logomarca CRTM. 252 x 158 mm
- 5.3. Medialuna frente y trasera: Códigos numéricos y destino de líneas de autobús. 130 x 130 mm. Código de identificación de la marquesina 90 x 30 mm y zona tarifaria. 75 x 75 mm.
- 5.4. Canalón. Código de identificación de la parada. 70 x 30 mm
- 5.5. Poste informativo.
 - 5.5.1. Cara Exterior.
 - 5.5.1.1. Señal tráfico S-19 con código numérico de identificación de parada. 172 x 252 mm
 - 5.5.2. Cara Interior
 - 5.5.2.1. Información Braille.
 - 5.5.3. Indistintamente (cara exterior e interior)
 - 5.5.3.1. Información de la red de autobuses:
 - 5.5.3.1.1. Identificación de parada. 134 x 50 mm
 - 5.5.3.1.2. Información de línea de autobús. Se distribuye en módulos. Una línea generalmente ocupa un módulo (134 x 197 mm) si bien según los horarios puede ocupar dos (134 x 397 mm) y tres módulos (134 x 597 mm).
 - 5.5.3.1.3. Información Institucional. Según las necesidades de espacio de la información de líneas puede aparecer ocupando tres (134 x 597), dos (134 x 397mm) y un módulo (134 x 76 mm), e incluso no presentarse
 - 5.5.3.1.4. Teléfonos de interés 112 y 012. (134 x 79 mm)
 - 5.5.3.1.5. Información Reglamento de viajeros. 134 x 79 mm Según las necesidades de espacio de la información de líneas puede no presentarse.
- 5.6. Planímetro 1. (915 x 690 mm)
 - 5.6.1. Cara interior
 - 5.6.1.1. Marco información Municipio con Logo CRTM y Consejería
 - 5.6.1.2. Plano de los Transportes del municipio (S4M)
 - 5.6.2. Cara Exterior.
 - 5.6.2.1. Marco información Comunidad con Logo CRTM y Consejería
 - 5.6.2.2. Plano de los Transportes del Área Metropolitana (S4C).



Marquesina Consorcio





**Comunidad
de Madrid**

CONSEJERÍA DE TRANSPORTES,
MOVILIDAD E INFRAESTRUCTURAS



ANEJO VI: Resumen elementos a instalar



[illegible]