

PLIEGO DE PRESCRIPCIONES TÉCNICAS QUE HAN DE REGIR LA CONTRATACIÓN PARA EL SUMINISTRO, INSTALACIÓN, PROGRAMACIÓN Y PUESTA EN FUNCIONAMIENTO DEL SISTEMA DE INTERCOMUNICACIÓN PACIENTE-ENFERMERA. PA 2021-7-267

1.- OBJETO.

El presente pliego de Condiciones Técnicas tiene por objeto regular y definir el alcance y Condiciones de prestación, procesos y metodología, normativa y sistemas técnicos, recursos, etc, que habrá de regir para la contratación del SUMINISTRO, INSTALACIÓN, PROGRAMACIÓN Y PUESTA EN FUNCIONAMIENTO DEL SISTEMA DE INTERCOMUNICACIÓN PACIENTE/ENFERMERA del Ala Sur del Hospital Clínico San Carlos.

La instalación conlleva el suministro de todos los elementos y materiales necesarios, su instalación, programación, así como su puesta en marcha completa. La instalación procurará el menor impacto visual, utilizando falsos techos y canalizaciones existentes del actual sistema de llamada paciente/enfermera, a sustituir, y deberá realizarse en un tiempo máximo de 12 semanas (1 semana por control), a partir de la entrega del equipamiento que deberá ser antes del 28 de diciembre de 2021.

La instalación del sistema se realizara con las habitaciones vacías de cada control afectado y siguiendo el orden de prioridad que la dirección asistencial del centro determine, intentando dar continuidad al vaciado de los controles para realizar la instalación en el menor tiempo posible.

2.- ÁMBITO DE APLICACIÓN

El sistema de intercomunicación entre pacientes y enfermería, se instalará en las plantas descritas en el Anexo 1 donde se definen los controles de enfermería y las habitaciones asignadas a los mismos. Los baños de las habitaciones deben de incluirse todos los llamadores de emergencia. El sistema sustituye al actual sistema de llamada paciente enfermera.

3.- REQUISITOS DEL SISTEMA LLAMADA PACIENTE – ENFERMERA

El sistema a Sustituir es de la Marca Zettler Modelo Medifon 2010 que actualmente se encuentra obsoleto tecnológicamente y descatalogado.

El nuevo sistema a instalar debe de ser de la Marca Zettler “EC Care” Modelo NCS Touch, más moderno y con tecnología más reciente. Ciertos componentes de este modelo son compatibles con componentes instalados en las habitaciones del Ala Norte. Al instalar este modelo conseguimos unificar varios de los repuestos y modo de funcionamiento.

La instalación incluye todos los elementos necesarios, desde fuentes de alimentación switches, pasarelas sustitución de cableado si fuese necesario, carcasas, rosetas de conexión, material auxiliar, canalizaciones, bandejas, etc...



Las centralitas de cada control de enfermería deben de poder desviarse las llamadas de las habitaciones a los controles colindantes existentes en cada planta.

El tiempo de Instalación y puesta en funcionamiento **de un Control de enfermería** no debe de ser superior a una Semana.

La dotación de cada Habitación debe de disponer como mínimo los siguientes elementos:

- Manipulador llamada (Ubicado en cabeceros). Uno por **Cama**
- Pulsadores de llamada con conector para Manipulador. Uno por **Cama**
- Terminal de comunicación entre camas y habitaciones. Con botones de manejo y pantalla táctil. Uno por **Habitación**.
- Dispositivo de llamada de emergencia en Baños. Uno por **Aseo**.

Ejemplo de Material Mínimo:

CONTROL (por cada control)

- 1 Puesto de control de comunicaciones (NCS TOUCH)
- Accesorios de sobremesa para puesto de control
- Tomas de programación RJ-45 LON
- Cables de programación RJ-45 LON
- 1 Pasarela TCP/IP
- Hub cableado en estrella
- Integración, programación y puesta en marcha.

HABITACIÓN DOBLE

- 1 terminal de comunicación LON
- 1 bastidor de montaje para placa de conexiones LON
- 2 Kit pulsador de llamada de 15 polos VDE
- 2 VL manipulador desinfectante con pulsador de llamada
- 1 KIT tirador de baño con cordón de 3 M
- 1 KIT cuadro de lámparas LED sin electrónica
- 1 fuente de alimentación 9A
- Cable conexión eléctrica

HABITACIÓN SIMPLE

- 1 terminal de comunicación LON
- 1 bastidor de montaje para placa de conexiones LON
- 1 Kit pulsador de llamada de 15 polos VDE
- 1 VL manipulador desinfectante con pulsador de llamada
- 1 KIT tirador de baño con cordón de 3 M
- 1 KIT cuadro de lámparas LED sin electrónica
- 1 fuente de alimentación 9A
- Cable conexión eléctrica



El sistema actual de los controles de Oncología es un sistema zettler más antiguo que el modelo Medifon 2010, se deberá tener en cuenta la posibilidad de realizar cableado de los mismos utilizando las canalizaciones existentes.

La Garantía de todos los sistemas instalados deberá de ser de 2 Años desde la puesta en Marcha.

Jefe de Servicios Tecnicos

Segundo Arnela Cuellar



La autenticidad de este documento se puede comprobar en www.madrid.org/csv
mediante el siguiente código seguro de verificación: **096393910138346627627**

Anexo 1

Relación de Habitaciones

2ª Sur

Código Espaci	Descripción	Servicio	Tipo
2582	HABITACION Nº 34 EXTENSION 2234	UNIDAD DE ENFERMERIA 2 SUR B H2SB	Doble
2586	HABITACION Nº 33 EXTENSION 2233	UNIDAD DE ENFERMERIA 2 SUR B H2SB	Doble
2611	HABITACION Nº 16 EXTENSION 2216	UNIDAD DE ENFERMERIA 2 SUR B H2SB	Individual
2617	HABITACION Nº 17 EXTENSION 2217	UNIDAD DE ENFERMERIA 2 SUR B H2SB	Individual
2623	HABITACION Nº 18 EXTENSION 2218	UNIDAD DE ENFERMERIA 2 SUR B H2SB	Individual
2629	HABITACION Nº 19 EXTENSION 2219	UNIDAD DE ENFERMERIA 2 SUR B H2SB	Individual
2635	HABITACION Nº 20 EXTENSION 2220	UNIDAD DE ENFERMERIA 2 SUR B H2SB	Individual
2641	HABITACION Nº 21 EXTENSION 2221	UNIDAD DE ENFERMERIA 2 SUR B H2SB	Individual
2653	HABITACION Nº 22 EXTENSION 2222	UNIDAD DE ENFERMERIA 2 SUR B H2SB	Doble
2657	HABITACION Nº 23 EXTENSION 2223	UNIDAD DE ENFERMERIA 2 SUR B H2SB	Doble
2661	HABITACION Nº 24 EXTENSION 2224	UNIDAD DE ENFERMERIA 2 SUR B H2SB	Doble
2665	HABITACION Nº 25 EXTENSION 2225	UNIDAD DE ENFERMERIA 2 SUR B H2SB	Doble
2669	HABITACION Nº 26 EXTENSION 2226	UNIDAD DE ENFERMERIA 2 SUR B H2SB	Doble
2689	HABITACION Nº 27 EXTENSION 2227	UNIDAD DE ENFERMERIA 2 SUR B H2SB	Individual
2693	HABITACION Nº 28 EXTENSION 2228	UNIDAD DE ENFERMERIA 2 SUR B H2SB	Individual
2697	HABITACION Nº 29 EXTENSION 2229	UNIDAD DE ENFERMERIA 2 SUR B H2SB	Individual
2701	HABITACION Nº 30 EXTENSION 2230	UNIDAD DE ENFERMERIA 2 SUR B H2SB	Individual
2705	HABITACION Nº 31 EXTENSION 2231	UNIDAD DE ENFERMERIA 2 SUR B H2SB	Individual
2709	HABITACION Nº 32 EXTENSION 2232	UNIDAD DE ENFERMERIA 2 SUR B H2SB	Individual



La autenticidad de este documento se puede comprobar en www.madrid.org/csv
mediante el siguiente código seguro de verificación: **0963933910138346627627**

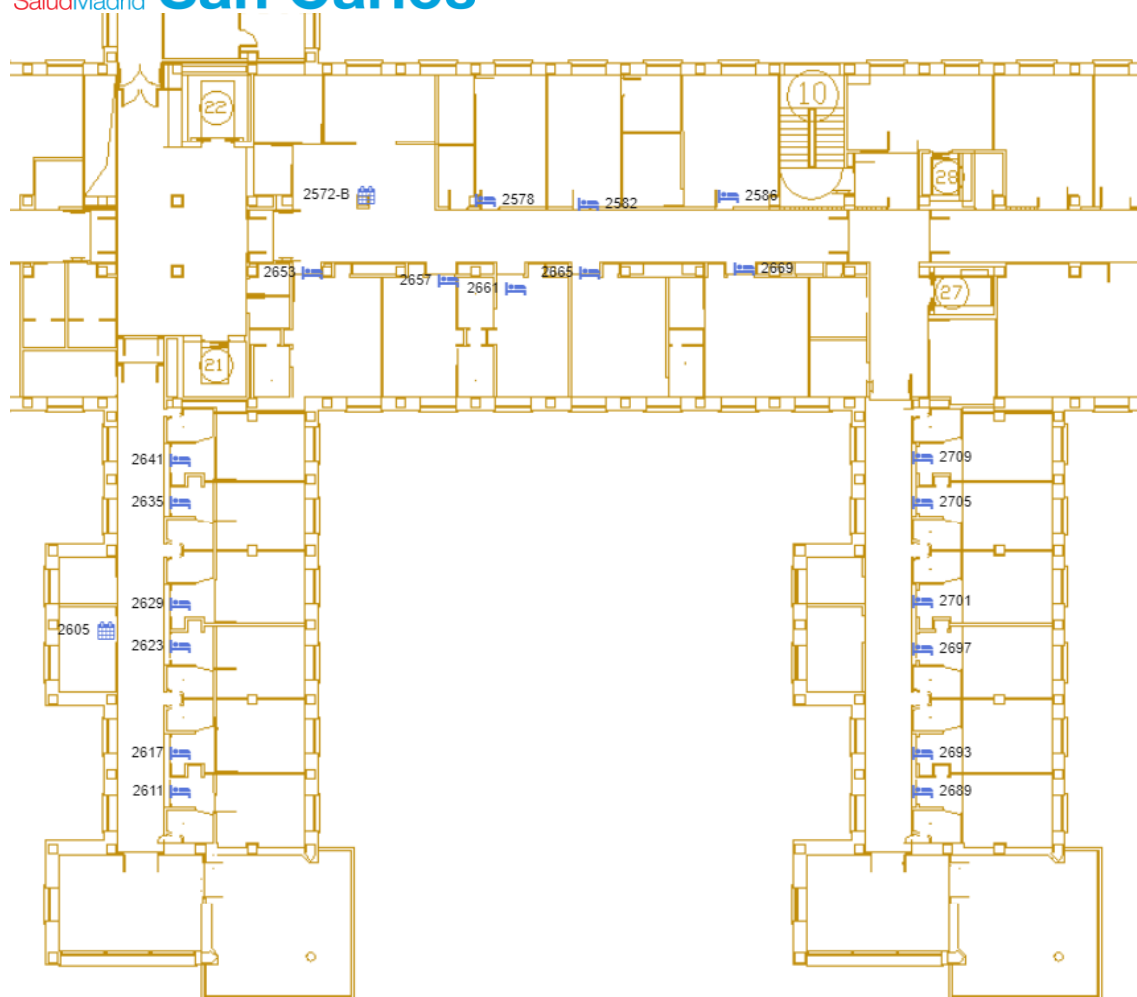

Código Español	Descripción	Servicio	COAS's	Tipo
3523	HABITACION Nº 01 EXTENSION 2301	UNIDAD DE ENFERMERIA 3 SUR A H3SA	H3SA	Doble
3527	HABITACION Nº 2 EXTENSION 2301	UNIDAD DE ENFERMERIA 3 SUR A H3SA	H3SA	Doble
3531	HABITACION Nº 03 EXTENSION 2303	UNIDAD DE ENFERMERIA 3 SUR A H3SA	H3SA	Doble
3532	HABITACION Nº 15 EXTENSION 2315	UNIDAD DE ENFERMERIA 3 SUR A H3SA	H3SA	Doble
3535	HABITACION Nº 4 EXTENSION 2304	UNIDAD DE ENFERMERIA 3 SUR A H3SA	H3SA	Doble
3539	HABITACION Nº 05 EXTENSION 2305	UNIDAD DE ENFERMERIA 3 SUR A H3SA	H3SA	Doble
3543	HABITACION Nº 06 EXTENSION 2306	UNIDAD DE ENFERMERIA 3 SUR A H3SA	H3SA	Doble
3547	HABITACION Nº 07 EXTENSION 2307	UNIDAD DE ENFERMERIA 3 SUR A H3SA	H3SA	Doble
3551	HABITACION Nº 8 EXTENSION 2308	UNIDAD DE ENFERMERIA 3 SUR A H3SA	H3SA	Doble
3555	HABITACION Nº 09 EXTENSION 2309	UNIDAD DE ENFERMERIA 3 SUR A H3SA	H3SA	Doble
3559	HABITACION Nº 10 EXTENSION 2310	UNIDAD DE ENFERMERIA 3 SUR A H3SA	H3SA	Doble
3563	HABITACION Nº 11 EXTENSION 2311	UNIDAD DE ENFERMERIA 3 SUR A H3SA	H3SA	Doble
3567	HABITACION Nº 12 EXTENSION 2312	UNIDAD DE ENFERMERIA 3 SUR A H3SA	H3SA	Doble
3571	HABITACION Nº 13 EXTENSION 2313	UNIDAD DE ENFERMERIA 3 SUR A H3SA	H3SA	Doble
3575	HABITACION Nº 14 EXTENSION 2314	UNIDAD DE ENFERMERIA 3 SUR A H3SA	H3SA	Doble
3580	HABITACION Nº 35 EXTENSION 2335	UNIDAD DE ENFERMERIA 3 SUR B H3SB	H3SB	Doble
3584	HABITACION Nº 34 EXTENSION 2334	UNIDAD DE ENFERMERIA 3 SUR B H3SB	H3SB	Doble
3588	HABITACION Nº 33 EXTENSION 2333	UNIDAD DE ENFERMERIA 3 SUR B H3SB	H3SB	Doble
3607	HABITACION Nº 16 EXTENSION 2316	UNIDAD DE ENFERMERIA 3 SUR B H3SB	H3SB	Individual
3613	HABITACION Nº 17 EXTENSION 2317	UNIDAD DE ENFERMERIA 3 SUR B H3SB	H3SB	Individual
3619	HABITACION Nº 18 EXTENSION 2318	UNIDAD DE ENFERMERIA 3 SUR B H3SB	H3SB	Individual
3625	HABITACION Nº 19 EXTENSION 2319	UNIDAD DE ENFERMERIA 3 SUR B H3SB	H3SB	Individual
3631	HABITACION Nº 20 EXTENSION 2320	UNIDAD DE ENFERMERIA 3 SUR B H3SB	H3SB	Individual
3637	HABITACION Nº 21 EXTENSION 2321	UNIDAD DE ENFERMERIA 3 SUR B H3SB	H3SB	Individual
3649	HABITACION Nº 22 EXTENSION 2322	UNIDAD DE ENFERMERIA 3 SUR B H3SB	H3SB	Doble
3653	HABITACION Nº 23 EXTENSION 2323	UNIDAD DE ENFERMERIA 3 SUR B H3SB	H3SB	Doble
3657	HABITACION Nº 24 EXTENSION 2324	UNIDAD DE ENFERMERIA 3 SUR B H3SB	H3SB	Doble
3661	HABITACION Nº 25 EXTENSION 235	UNIDAD DE ENFERMERIA 3 SUR B H3SB	H3SB	Doble
3665	HABITACION Nº 26 EXTENSION 2326	UNIDAD DE ENFERMERIA 3 SUR B H3SB	H3SB	Doble
3685	HABITACION Nº 27 EXTENSION 2327	UNIDAD DE ENFERMERIA 3 SUR B H3SB	H3SB	Individual
3689	HABITACION Nº 28 EXTENSION 2328	UNIDAD DE ENFERMERIA 3 SUR B H3SB	H3SB	Individual
3693	HABITACION Nº 29 EXTENSION 2329	UNIDAD DE ENFERMERIA 3 SUR B H3SB	H3SB	Individual
3697	HABITACION Nº 30 EXTENSION 2330	UNIDAD DE ENFERMERIA 3 SUR B H3SB	H3SB	Individual
3701	HABITACION Nº 31 EXTENSION 2331	UNIDAD DE ENFERMERIA 3 SUR B H3SB	H3SB	Individual
3705	HABITACION Nº 32 EXTENSION 2332	UNIDAD DE ENFERMERIA 3 SUR B H3SB	H3SB	Individual
3630	HABITACION Nº 44 EXTENSION 2344	OFTALMOLOGIA HOSPITAL DE DIA	HDF	Doble
3634	HABITACION Nº 45 EXTENSION 2345	OFTALMOLOGIA HOSPITAL DE DIA	HDF	Doble
3743	HABITACION Nº 36 EXTENSION 2336	OFTALMOLOGIA HOSPITAL DE DIA	HDF	Individual
3747	HABITACION Nº 37 EXTENSION 2337	OFTALMOLOGIA HOSPITAL DE DIA	HDF	Individual
3751	HABITACION Nº 38 EXTENSION 2338	OFTALMOLOGIA HOSPITAL DE DIA	HDF	Individual
3755	HABITACION Nº 39 EXTENSION 2339	OFTALMOLOGIA HOSPITAL DE DIA	HDF	Individual
3759	HABITACION Nº 40 EXTENSION 2340	OFTALMOLOGIA HOSPITAL DE DIA	HDF	Individual
3763	HABITACION Nº 41 EXTENSION 2341	OFTALMOLOGIA HOSPITAL DE DIA	HDF	Individual
3773	HABITACION Nº 42 EXTENSION 2342	OFTALMOLOGIA HOSPITAL DE DIA	HDF	Doble
3777	HABITACION Nº 43 EXTENSION 2343	OFTALMOLOGIA HOSPITAL DE DIA	HDF	Doble





La autenticidad de este documento se puede comprobar en www.madrid.org/csv
 mediante el siguiente código seguro de verificación: **096393910138346627627**

Código Esp	Descripción	Servicio	COAS's	Tipo
4580	HABITACION Nº 35 EXTENSION 2435	UNIDAD DE ENFERMERIA 4 SUR B H4SB	H4SB	Doble
4584	HABITACION Nº 34 EXTENSION 2434	UNIDAD DE ENFERMERIA 4 SUR B H4SB	H4SB	Doble
4588	HABITACION Nº 33 EXTENSION 2433	UNIDAD DE ENFERMERIA 4 SUR B H4SB	H4SB	Doble
4607	HABITACION Nº 16 EXTENSION 2416	UNIDAD DE ENFERMERIA 4 SUR B H4SB	H4SB	Individual
4613	HABITACION Nº 17 EXTENSION 2417	UNIDAD DE ENFERMERIA 4 SUR B H4SB	H4SB	Individual
4619	HABITACION Nº 18 EXTENSION 2418	UNIDAD DE ENFERMERIA 4 SUR B H4SB	H4SB	Individual
4625	HABITACION Nº 19 EXTENSION 2419	UNIDAD DE ENFERMERIA 4 SUR B H4SB	H4SB	Individual
4631	HABITACION Nº 20 EXTENSION 2420	UNIDAD DE ENFERMERIA 4 SUR B H4SB	H4SB	Individual
4637	HABITACION Nº 21 EXTENSION 2421	UNIDAD DE ENFERMERIA 4 SUR B H4SB	H4SB	Individual
4649	HABITACION Nº 22 EXTENSION 2422	UNIDAD DE ENFERMERIA 4 SUR B H4SB	H4SB	Doble
4653	HABITACION Nº 23 EXTENSION 2423	UNIDAD DE ENFERMERIA 4 SUR B H4SB	H4SB	Doble
4657	HABITACION Nº 24 EXTENSION 2424	UNIDAD DE ENFERMERIA 4 SUR B H4SB	H4SB	Doble
4661	HABITACION Nº 25 EXTENSION 2425	UNIDAD DE ENFERMERIA 4 SUR B H4SB	H4SB	Doble
4665	HABITACION Nº 26 EXTENSION 2426	UNIDAD DE ENFERMERIA 4 SUR B H4SB	H4SB	Doble
4685	HABITACION Nº 27 EXTENSION 2427	UNIDAD DE ENFERMERIA 4 SUR B H4SB	H4SB	Individual
4689	HABITACION Nº 28 EXTENSION 2428	UNIDAD DE ENFERMERIA 4 SUR B H4SB	H4SB	Individual
4693	HABITACION Nº 29 EXTENSION 2429	UNIDAD DE ENFERMERIA 4 SUR B H4SB	H4SB	Individual
4697	HABITACION Nº 30 EXTENSION 2430	UNIDAD DE ENFERMERIA 4 SUR B H4SB	H4SB	Individual
4701	HABITACION Nº 31 EXTENSION 2431	UNIDAD DE ENFERMERIA 4 SUR B H4SB	H4SB	Individual
4705	HABITACION Nº 32 EXTENSION 2432	UNIDAD DE ENFERMERIA 4 SUR B H4SB	H4SB	Individual
4630	HABITACION Nº 44 EXTENSION 2444	UNIDAD DE ENFERMERIA 4 SUR C H4SC	H4SC	Doble
4634	HABITACION Nº 45 EXTENSION 2445	UNIDAD DE ENFERMERIA 4 SUR C H4SC	H4SC	Doble
4743	HABITACION Nº 36 EXTENSION 2436	UNIDAD DE ENFERMERIA 4 SUR C H4SC	H4SC	Individual
4747	HABITACION Nº 37 EXTENSION 2437	UNIDAD DE ENFERMERIA 4 SUR C H4SC	H4SC	Individual
4751	HABITACION Nº 38 EXTENSION 2438	UNIDAD DE ENFERMERIA 4 SUR C H4SC	H4SC	Individual
4755	HABITACION Nº 39 EXTENSION 2439	UNIDAD DE ENFERMERIA 4 SUR C H4SC	H4SC	Individual
4759	HABITACION Nº 40 EXTENSION 2440	UNIDAD DE ENFERMERIA 4 SUR C H4SC	H4SC	Individual
4763	HABITACION Nº 41 EXTENSION 2441	UNIDAD DE ENFERMERIA 4 SUR C H4SC	H4SC	Individual
4773	HABITACION Nº 42 EXTENSION 2442	UNIDAD DE ENFERMERIA 4 SUR C H4SC	H4SC	Doble
4777	HABITACION Nº 43 EXTENSION 2443	UNIDAD DE ENFERMERIA 4 SUR C H4SC	H4SC	Doble



Código Español	Descripción	Servicio	COAS's	Tipo
5527	HABITACION Nº 1 EXTENSION 1501	UNIDAD DE ENFERMERIA 5 SUR A H5SA	H5SA	Doble
5531	HABITACION Nº 02 EXTENSION 2502	UNIDAD DE ENFERMERIA 5 SUR A H5SA	H5SA	Doble
5532	HABITACION Nº 15 EXTENSION 2515	UNIDAD DE ENFERMERIA 5 SUR A H5SA	H5SA	Doble
5535	HABITACION Nº 3 EXTENSION 2503	UNIDAD DE ENFERMERIA 5 SUR A H5SA	H5SA	Doble
5539	HABITACION Nº 4 EXTENSION 2504	UNIDAD DE ENFERMERIA 5 SUR A H5SA	H5SA	Doble
5543	HABITACION Nº 5 EXTENSION 2505	UNIDAD DE ENFERMERIA 5 SUR A H5SA	H5SA	Doble
5547	HABITACION Nº 6 EXTENSION 2506	UNIDAD DE ENFERMERIA 5 SUR A H5SA	H5SA	Doble
5551	HABITACION Nº 07 EXTENSION 2507	UNIDAD DE ENFERMERIA 5 SUR A H5SA	H5SA	Doble
5555	HABITACION Nº 8 EXTENSION 2508	UNIDAD DE ENFERMERIA 5 SUR A H5SA	H5SA	Doble
5559	HABITACION Nº 09 EXTENSION 2509	UNIDAD DE ENFERMERIA 5 SUR A H5SA	H5SA	Doble
5563	HABITACION Nº 10 EXTENSION 2510	UNIDAD DE ENFERMERIA 5 SUR A H5SA	H5SA	Doble
5567	HABITACION Nº 11 EXTENSION 2511	UNIDAD DE ENFERMERIA 5 SUR A H5SA	H5SA	Doble
5571	HABITACION Nº 12 EXTENSION 2512	UNIDAD DE ENFERMERIA 5 SUR A H5SA	H5SA	Doble
5575	HABITACION Nº 13 EXTENSION 2513	UNIDAD DE ENFERMERIA 5 SUR A H5SA	H5SA	Doble
5579	HABITACION Nº 14 EXTENSION 2514	UNIDAD DE ENFERMERIA 5 SUR A H5SA	H5SA	Doble
5580	HABITACION Nº 35 EXTENSION 2535	UNIDAD DE ENFERMERIA 5 SUR B H5SB	H5SB	Doble
5584	HABITACION Nº 34 EXTENSION 2534	UNIDAD DE ENFERMERIA 5 SUR B H5SB	H5SB	Doble
5588	HABITACION Nº 33 EXTENSION 2533	UNIDAD DE ENFERMERIA 5 SUR B H5SB	H5SB	Doble
5611	HABITACION Nº 16 EXTENSION 2516	UNIDAD DE ENFERMERIA 5 SUR B H5SB	H5SB	Individual
5617	HABITACION Nº 17 EXTENSION 2517	UNIDAD DE ENFERMERIA 5 SUR B H5SB	H5SB	Individual
5623	HABITACION Nº 18 EXTENSION 2518	UNIDAD DE ENFERMERIA 5 SUR B H5SB	H5SB	Individual
5629	HABITACION Nº 19 EXTENSION 2519	UNIDAD DE ENFERMERIA 5 SUR B H5SB	H5SB	Individual
5630	HABITACION Nº 43 EXTENSION 2543	UNIDAD DE ENFERMERIA 5 SUR C H5SC	H5SC	Individual
5634	HABITACION Nº 44 EXTENSION 2544	UNIDAD DE ENFERMERIA 5 SUR C H5SC	H5SC	Individual
5635	HABITACION Nº 20 EXTENSION 2520	UNIDAD DE ENFERMERIA 5 SUR B H5SB	H5SB	Individual
5641	HABITACION Nº 21 EXTENSION 2521	UNIDAD DE ENFERMERIA 5 SUR B H5SB	H5SB	Individual
5653	HABITACION Nº 22 EXTENSION 2522	UNIDAD DE ENFERMERIA 5 SUR B H5SB	H5SB	Doble
5657	HABITACION Nº 23 EXTENSION 2523	UNIDAD DE ENFERMERIA 5 SUR B H5SB	H5SB	Doble
5661	HABITACION Nº 24 EXTENSION 2524	UNIDAD DE ENFERMERIA 5 SUR B H5SB	H5SB	Doble
5665	HABITACION Nº 25 EXTENSION 2525	UNIDAD DE ENFERMERIA 5 SUR B H5SB	H5SB	Doble
5669	HABITACION Nº 26 EXTENSION 2526	UNIDAD DE ENFERMERIA 5 SUR B H5SB	H5SB	Doble
5689	HABITACION Nº 27 EXTENSION 2527	UNIDAD DE ENFERMERIA 5 SUR B H5SB	H5SB	Individual
5693	HABITACION Nº 28 EXTENSION 2528	UNIDAD DE ENFERMERIA 5 SUR B H5SB	H5SB	Individual
5697	HABITACION Nº 29 EXTENSION 2529	UNIDAD DE ENFERMERIA 5 SUR B H5SB	H5SB	Individual
5701	HABITACION Nº 30 EXTENSION 2530	UNIDAD DE ENFERMERIA 5 SUR B H5SB	H5SB	Individual
5705	HABITACION Nº 31 EXTENSION 2531	UNIDAD DE ENFERMERIA 5 SUR B H5SB	H5SB	Individual
5709	HABITACION Nº 32 EXTENSION 2532	UNIDAD DE ENFERMERIA 5 SUR B H5SB	H5SB	Individual
5747	HABITACION Nº 36 EXTENSION 2536	UNIDAD DE ENFERMERIA 5 SUR C H5SC	H5SC	individual
5751	HABITACION Nº 37 EXTENSION 2537	UNIDAD DE ENFERMERIA 5 SUR C H5SC	H5SC	individual
5755	HABITACION Nº 38 EXTENSION 2538	UNIDAD DE ENFERMERIA 5 SUR C H5SC	H5SC	individual
5759	HABITACION Nº 39 EXTENSION 2539	UNIDAD DE ENFERMERIA 5 SUR C H5SC	H5SC	individual
5763	HABITACION Nº 40 EXTENSION 2541	UNIDAD DE ENFERMERIA 5 SUR C H5SC	H5SC	individual
5767	HABITACION Nº 41 EXTENSION 2541	UNIDAD DE ENFERMERIA 5 SUR C H5SC	H5SC	individual



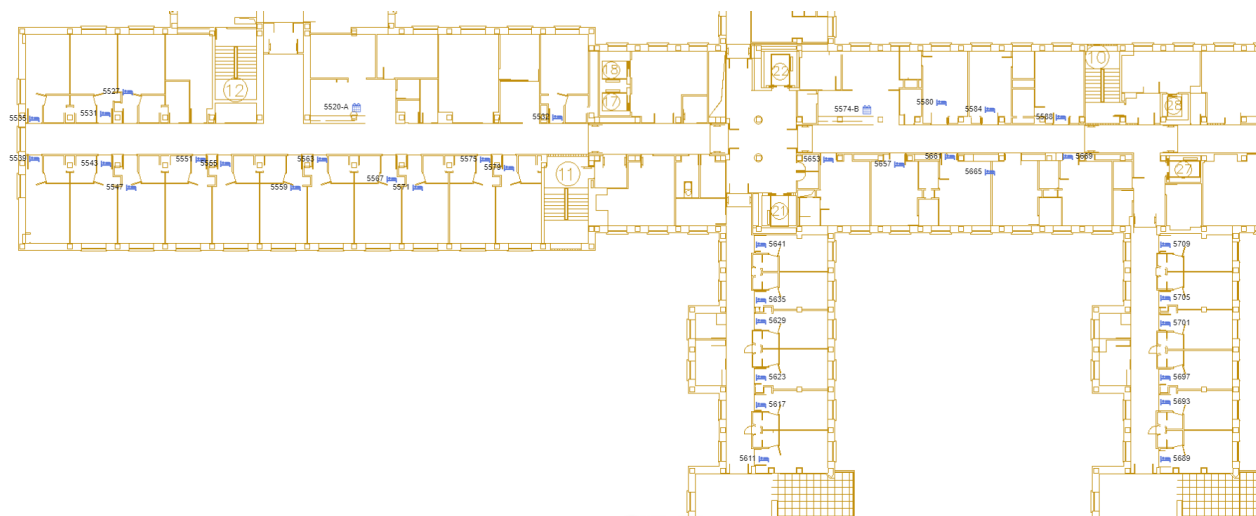

Código Espacio	Descripción	Servicio	COAS's	Tipo
6523	HABITACION Nº 1 EXTENSION 2601	UNIDAD DE ENFERMERIA 6 SUR A H6SA	H6SA	Doble
6527	HABITACION Nº 2 EXTENSION 2602	UNIDAD DE ENFERMERIA 6 SUR A H6SA	H6SA	Doble
6531	HABITACION Nº 3 EXTENSION 2603	UNIDAD DE ENFERMERIA 6 SUR A H6SA	H6SA	Doble
6532	HABITACION Nº 15 EXTENSION 2615	UNIDAD DE ENFERMERIA 6 SUR A H6SA	H6SA	Doble
6535	HABITACION 4 EXTENSION 2604	UNIDAD DE ENFERMERIA 6 SUR A H6SA	H6SA	Doble
6539	HABITACION Nº 5 EXTENSION 2605	UNIDAD DE ENFERMERIA 6 SUR A H6SA	H6SA	Doble
6543	HABITACION Nº 6 EXTENSION 2606	UNIDAD DE ENFERMERIA 6 SUR A H6SA	H6SA	Doble
6547	HABITACION Nº 7 EXTENSION 2607	UNIDAD DE ENFERMERIA 6 SUR A H6SA	H6SA	Doble
6551	HABITACION Nº 8 EXTENSION 2608	UNIDAD DE ENFERMERIA 6 SUR A H6SA	H6SA	Doble
6555	HABITACION Nº 9 EXTENSION 2609	UNIDAD DE ENFERMERIA 6 SUR A H6SA	H6SA	Doble
6559	HABITACION Nº 10 EXTENSION 2610	UNIDAD DE ENFERMERIA 6 SUR A H6SA	H6SA	Doble
6563	HABITACION Nº 11 EXTENSION 2611	UNIDAD DE ENFERMERIA 6 SUR A H6SA	H6SA	Doble
6567	HABITACION Nº 12 EXTENSION 2612	UNIDAD DE ENFERMERIA 6 SUR A H6SA	H6SA	Doble
6571	HABITACION Nº 13 EXTENSION 2613	UNIDAD DE ENFERMERIA 6 SUR A H6SA	H6SA	Doble
6575	HABITACION Nº 14 EXTENSION 2614	UNIDAD DE ENFERMERIA 6 SUR A H6SA	H6SA	Doble
6606	HABITACION Nº 34 EXTENSION 2634	UNIDAD DE ENFERMERIA 6 SUR B H6SB	H6SB, INA	Doble
6609	HABITACION Nº 16 EXTENSION 2616	UNIDAD DE ENFERMERIA 6 SUR B H6SB	H6SB, INA	Individual
6613	HABITACION Nº 17 EXTENSION 2617	UNIDAD DE ENFERMERIA 6 SUR B H6SB	H6SB, INA	Individual
6614	HABITACION Nº HD 9-10	PEDIATRIA HOSPITAL DE DIA	INA, HDP	Doble
6617	HABITACION Nº 18 EXTENSION 2618	UNIDAD DE ENFERMERIA 6 SUR B H6SB	H6SB, INA	Individual
6618	HABITACION Nº HD 7-8	PEDIATRIA HOSPITAL DE DIA	HDP, INA	Doble
6621	HABITACION Nº 19 EXTENSION 2619	UNIDAD DE ENFERMERIA 6 SUR B H6SB	H6SB, INA	Individual
6625	HABITACION Nº 20 EXTENSION 2620	UNIDAD DE ENFERMERIA 6 SUR B H6SB	H6SB, INA	Individual
6629	HABITACION Nº 21 EXTENSION 2621	UNIDAD DE ENFERMERIA 6 SUR B H6SB	H6SB, INA	Individual
6641	HABITACION Nº 22 EXTENSION 2622	UNIDAD DE ENFERMERIA 6 SUR B H6SB	H6SB, INA	Doble
6645	HABITACION Nº 23 EXTENSION 2623	UNIDAD DE ENFERMERIA 6 SUR B H6SB	H6SB, INA	Doble
6649	HABITACION Nº 24 EXTENSION 2624	UNIDAD DE ENFERMERIA 6 SUR B H6SB	INA, H6SB	Doble
6653	HABITACION Nº 25 EXTENSION 2625	UNIDAD DE ENFERMERIA 6 SUR B H6SB	H6SB, INA	Doble
6657	HABITACION Nº 26 EXTENSION 2626	UNIDAD DE ENFERMERIA 6 SUR B H6SB	INA, H6SB	Doble
6677	HABITACION Nº 27 EXTENSION 2627	UNIDAD DE ENFERMERIA 6 SUR B H6SB	H6SB, INA	Individual
6681	HABITACION Nº 28 EXTENSION 2628	UNIDAD DE ENFERMERIA 6 SUR B H6SB	INA, H6SB	Individual
6685	HABITACION Nº 29 EXTENSION 2629	UNIDAD DE ENFERMERIA 6 SUR B H6SB	H6SB, INA	Individual
6689	HABITACION Nº 30 EXTENSION 2630	UNIDAD DE ENFERMERIA 6 SUR B H6SB	INA, H6SB	Individual
6693	HABITACION Nº 31 EXTENSION 2631	UNIDAD DE ENFERMERIA 6 SUR B H6SB	H6SB, INA	Individual
6697	HABITACION 32 EXTENSION 2632	UNIDAD DE ENFERMERIA 6 SUR B H6SB	INA, H6SB	Individual
6707	HABITACION Nº HD 1-2	PEDIATRIA HOSPITAL DE DIA	HDP, INA	Doble
6711	HABITACION Nº HD 3-4	PEDIATRIA HOSPITAL DE DIA	INA, HDP	Doble
6715	HABITACION Nº HD 5-6	PEDIATRIA HOSPITAL DE DIA	HDP, INA	Doble



Primera Sur Endocrino

6 Habitaciones y Control en Enfermería en Solárium.

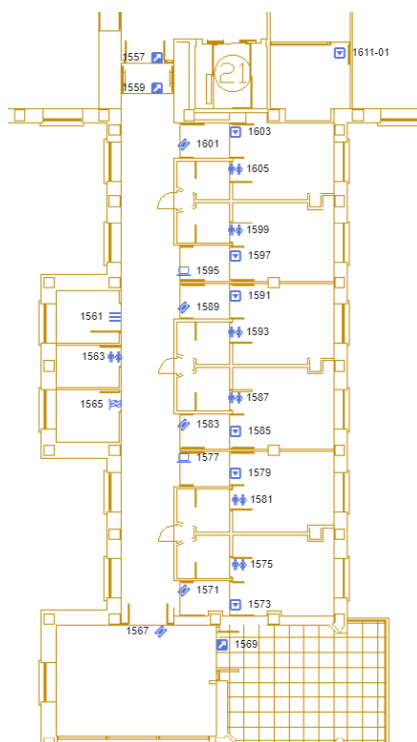

Oncología Control Rotonda y Pasillo Lateral

Código Espacio	Descripción	Servicio	Tipo
PB-1008	HABITACION Nº 1 EXTENSION 2101	UNIDAD DE ENFERMERIA 1 SUR ONCOLOGIA MEDICA	Doble
PB-1010	HABITACION Nº 2 EXTENSION 2102	UNIDAD DE ENFERMERIA 1 SUR ONCOLOGIA MEDICA	Doble
PB-1011	HABITACION Nº 3 EXTENSION 2103	UNIDAD DE ENFERMERIA 1 SUR ONCOLOGIA MEDICA	Doble
PB-1012	HABITACION Nº 4 EXTENSION 2104	UNIDAD DE ENFERMERIA 1 SUR ONCOLOGIA MEDICA	Doble
PB-1013	HABITACION Nº 5 EXTENSION 2105	UNIDAD DE ENFERMERIA 1 SUR ONCOLOGIA MEDICA	Doble
PB-1015	HABITACION Nº 6 EXTENSION 2106	UNIDAD DE ENFERMERIA 1 SUR ONCOLOGIA MEDICA	Doble
PB-1016	HABITACION Nº 7 EXTENSION 2107	UNIDAD DE ENFERMERIA 1 SUR ONCOLOGIA MEDICA	Doble
PB-1017	HABITACION Nº 8 EXTENSION 2108	UNIDAD DE ENFERMERIA 1 SUR ONCOLOGIA MEDICA	Doble
PB-1027	HABITACION Nº 9 EXTENSION 2109	UNIDAD DE ENFERMERIA 1 SUR ONCOLOGIA MEDICA	Individual
PB-1029	HABITACION Nº 10 EXTENSION 2110	UNIDAD DE ENFERMERIA 1 SUR ONCOLOGIA MEDICA	Individual
PB-1030	HABITACION Nº 11 EXTENSION 2111	UNIDAD DE ENFERMERIA 1 SUR ONCOLOGIA MEDICA	Individual
PB-1031	HABITACION Nº 12 EXTENSION 2112	UNIDAD DE ENFERMERIA 1 SUR ONCOLOGIA MEDICA	Individual
PB-1032	HABITACION Nº 13 EXTENSION 2113	UNIDAD DE ENFERMERIA 1 SUR ONCOLOGIA MEDICA	Individual
PB-1033	HABITACION Nº 14 EXTENSION 2114	UNIDAD DE ENFERMERIA 1 SUR ONCOLOGIA MEDICA	Individual
PB-1034	HABITACION Nº 15 EXTENSION 2115	UNIDAD DE ENFERMERIA 1 SUR ONCOLOGIA MEDICA	Individual
PB-1035	HABITACION Nº 16 EXTENSION 2116	UNIDAD DE ENFERMERIA 1 SUR ONCOLOGIA MEDICA	Individual



