



Este documento se ha obtenido directamente del original que contenía la/s firma/s auténtica/s y, para evitar el acceso a datos personales protegidos, se ha ocultado el código que permitiría comprobar el original.

Área de Conservación de Montes  
Subdirección General de Recursos Naturales  
Dirección General de Biodiversidad y Recursos Naturales  
CONSEJERÍA DE MEDIO AMBIENTE,  
VIVIENDA Y AGRICULTURA

## **PLIEGO DE PRESCRIPCIONES TECNICAS PARTICULARES**

**Aprovechamiento de: PASTOS** (Por 4 años)

**Monte nº: 158 del C.U.P. (Elenco 1018). Denominado: "PERÍMETRO DE PAREDES"**

**Pertenencia: Comunidad de Madrid**

**Termino Municipal: PUENTES VIEJAS (PAREDES Y PIÑUECAR)**

### **1. CARACTERISTICAS DEL APROVECHAMIENTO**

1.1. Localización.....	TODO EL MONTE( excepto cantón 13, que seguirá acotado al pastoreo)		
1.2. Cosa Cierta.....	HA- 406 HAS		
Clase ganado	VACUNO		
Nº cabezas clase	205		
1.3. Cuantía:			
Carga past. max.	24,24 C.R.L. /MES/HA.		
Carga inst. max.	205 VACUNOS		
1.4. Plazo de ejecución.	8 MESES DE CADA ANUALIDAD		
1.5. Época del disfrute	DEL 1-1 al 30-6 y del 1-11 al 31-12 DE CADA ANUALIDAD(Ver condición 3.4)		
1.6. Nº años autorizados	CUATRO CAMPAÑAS DE PASTOREO (2022-2025)		
1.7. Método de pastoreo.	CONTINUO		
1.8. Acotados temporales	----		
1.9. Tasación:			
Por Ha. ....	4,37€		
Total .....	1.774,22 € (IVA INCLUIDO)		
Fianza .....	70,97 €		

## **2. CONDICIONES GENERALES**

Se cumplirá lo dispuesto en el Pliego de Condiciones Técnico-Facultativas Generales (Acuerdo 223 de 18 de febrero de 1.988, B.O.C.M. del 1 de marzo), en el Especial de Pastos (Acuerdo 366 de 17 de marzo de 1.988, B.O.C.M. de 6 de abril) y en la legislación sobre prevención de riesgos laborales.

## **3. CONDICIONES ESPECÍFICAS**

- 3.1. Vías de servicio a utilizar: Las existentes en el monte.
- 3.2. Aprovechamiento plurianual por cuatro años (2022-2025).
- 3.3. El precio de adjudicación no sufrirá incremento durante las cuatro anualidades.
- 3.4. La primera anualidad del 2022, comenzará a disfrutarse a partir de la firma del Acta de Entrega.
- 3.5. El cantón 13 no se podrá pastar y seguirá acotado al pastoreo.

Madrid, a fecha de pie de firma

EL JEFE DE SUBSECCIÓN  
DE GESTIÓN I

Firmado digitalmente por: ROMERO LEÓN FERNANDO  
Fecha: 2022.03.09 09:28

LA JEFA DE ÁREA DE  
CONSERVACIÓN DE MONTES

Firmado digitalmente por: RIQUELME OSADO SONIA PATRICIA  
Fecha: 2022.03.09 15:57



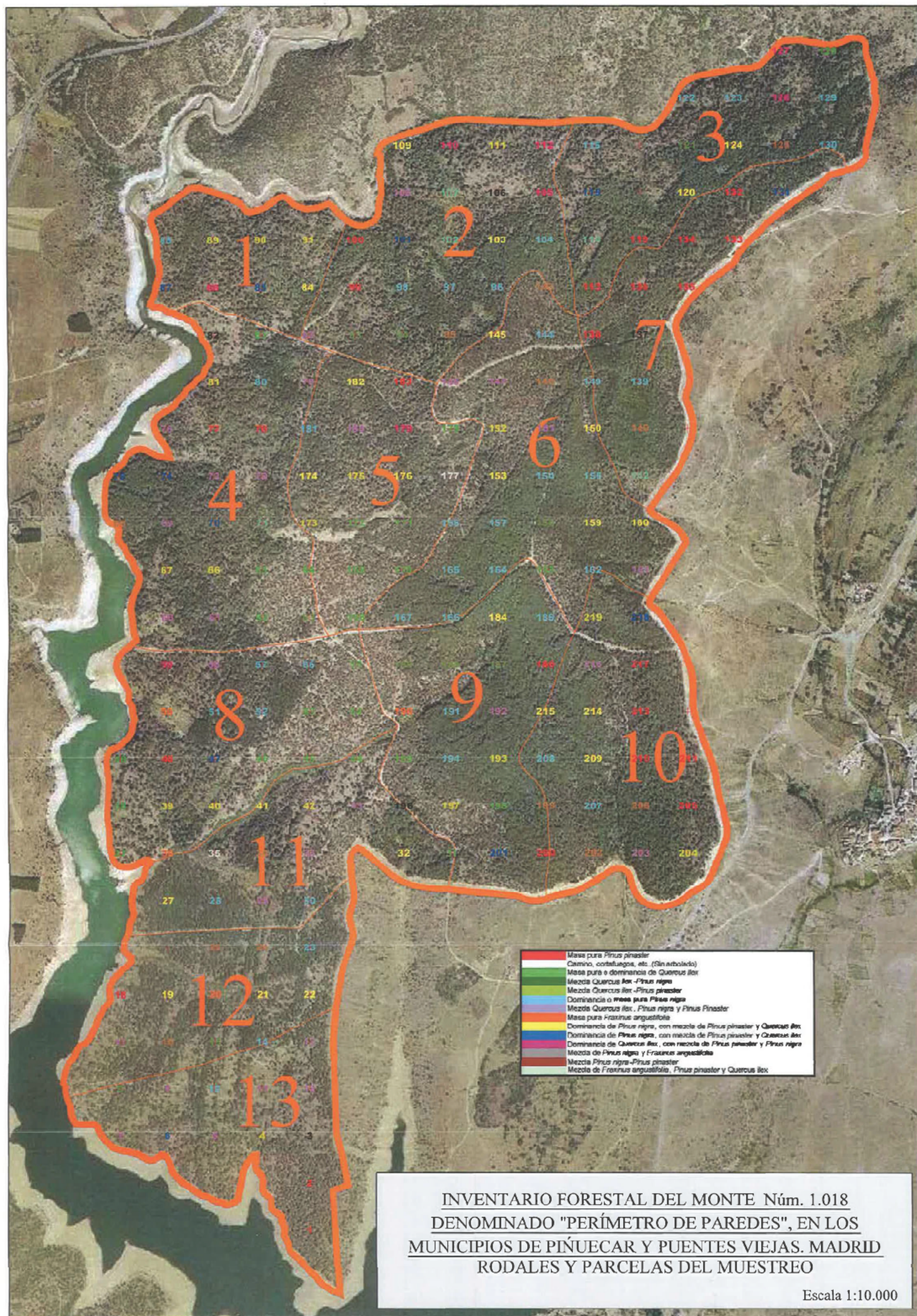

INVENTARIO FORESTAL DEL MONTE Núm. 1.018  
DENOMINADO "PERÍMETRO DE PAREDES", EN LOS  
MUNICIPIOS DE PIÑUECAR Y PUENTES VIEJAS. MADRID  
RODALES Y PARCELAS DEL MUESTREO

Escala 1:10.000