



Este documento se ha obtenido directamente del original que contenía la firma auténtica y, para evitar el acceso a datos personales protegidos, se ha ocultado el código que permitiría comprobar el original

Dirección General de Formación  
CONSEJERÍA DE ECONOMÍA, HACIENDA Y EMPLEO

A/SUM-015191/2022  
DIRECCIÓN GENERAL DE FORMACIÓN

## **PLIEGO DE PRESCRIPCIONES TÉCNICAS PARA EL SUMINISTRO E INSTALACIÓN DE SEÑALÉTICA Y ADECUACIÓN DE LOS ESPACIOS EN LOS EDIFICIOS DE LA RED DE CENTROS PROPIOS DE FORMACION PROFESIONAL PARA EL EMPLEO DE LA DIRECCION GENERAL DE FORMACIÓN**

### **I. OBJETO**

El objeto de este contrato es el suministro y la instalación de la señalética, así como la adecuación de los espacios en los que se van a instalar los diferentes elementos en los edificios de la Red de Centros Propios de Formación Profesional para el Empleo de la Comunidad de Madrid.

La Red de Centros Propios de Formación Profesional para el Empleo de la Comunidad de Madrid compuesta por cinco centros especializados en diferentes sectores productivos y ubicados en los municipios de Madrid (Distritos de Fuencarral y Moratalaz), Getafe, Leganés y Paracuellos del Jarama, carece de una identidad visual corporativa que los haga identificables, tanto a nivel exterior de los edificios como en sus interiores, por lo que el ciudadano no reconoce los sectores y las áreas de la actividad formativa a las que se dedica cada uno de ellos.

Por ello, con este contrato se pretende personalizar los centros con elementos que determinen su ámbito de actividad a través de imágenes, textos, colores u otros elementos que asocien los cursos que en cada centro se imparten y que resulten atractivos y modernos, así como homogeneizar la imagen corporativa de los edificios con una misma estética y sistema interno de señalización, siguiendo siempre las normas y pautas indicadas en el Manual de Identidad Corporativa de la Comunidad de Madrid.

### **II. CARACTERÍSTICAS TÉCNICAS DE LA EJECUCIÓN**

Las empresas licitadoras podrán contactar con la Red de Centros Propios de Formación Profesional para el Empleo con el fin de resolver las dudas referidas a lo indicado en el pliego de prescripciones técnicas o para concertar una cita para acudir a los centros con el fin de conocer las instalaciones, comprobar las características del lugar de ubicación y su accesibilidad para poder valorar correctamente el suministro y la instalación, así como la adecuación de los espacios. La dirección de correo electrónico donde deben solicitar dicha cita es [servicio.centros.formacion@madrid.org](mailto:servicio.centros.formacion@madrid.org).

La relación de todos los elementos que componen la señalización objeto del contrato se detallan en el Anexo I "Relación y descripción detallada de los elementos de señalética" del presente Pliego de Prescripciones indicando las características técnicas y especificaciones de los materiales con las medidas, pictogramas, logos, colores y demás peculiaridades. En este Anexo I vienen claramente diferenciadas tanto por centro como por tipos de elementos o acciones.

Las medidas que se indican en el Anexo I de este pliego de prescripciones técnicas son orientativas, siendo obligación del adjudicatario realizar la medición exacta de cada espacio donde vaya ubicada una gráfica, lona, cartel, etc. Los artes finales se realizarán adaptando la creatividad propuesta en el documento modelo gráfico del Anexo III, a cada elemento con la gama de colores de cada centro, fondos, textos, iconos, fotografías, etc...

El adjudicatario realizará tantas modificaciones como sean oportunas sobre la propuesta inicial presentada hasta la aprobación definitiva por parte de la DGFormación. Igualmente

se exigirán las muestras de materiales, pruebas de color, tratamientos de pintura, etc. que se someterán a la validación por parte de la DGFormación antes de su fabricación.

Las zonas y espacios donde se van a instalar los elementos que se indican en el Anexo I se señalan en el Anexo II “Planos de los cinco centros con la ubicación de los diferentes elementos de señalética”.

Todos estos elementos y acciones reflejados en el Anexo I deben adaptarse al Anexo III “Documento modelo gráfico para el diseño de los elementos de señalética”.

Para el suministro de estos elementos es necesaria la aportación de fotografías y el desarrollo y maquetación de los contenidos especificados a continuación:

### 1) Fotografías de banco de imágenes

<b>75 FOTOGRAFÍAS DE BANCO DE IMÁGENES</b>	Búsqueda, selección, compra y retoque necesario de 15 fotografías, por cada uno de los 5 centros, obtenidas de banco de imágenes.
--	---

Las fotografías son imprescindibles para acometer el suministro de una gran cantidad de elementos de este contrato, por eso requiere un apartado específico.

Para la mejor identificación de las áreas y de las familias profesionales de las acciones formativas que se imparten en cada centro, se van a utilizar fotografías que permitan relacionar la actividad de cada centro y la tipología de las acciones formativas que se imparten en cada uno de ellos.

Para crear esa identidad visual se requieren 15 fotografías para cada centro de un banco de imágenes, tipo shutterstock, fotostock o similar (no deberán ser de bibliotecas de imágenes libres de derechos) y de uso ilimitado. Las fotografías deberán ser de alta resolución, en formato jpg o tiff y adecuadas al perfil del área y familias profesionales de las acciones formativas que se imparten en cada centro y que se pueden consultar en las páginas web indicadas en el punto V de este Pliego de Prescripciones técnicas.

Además, podrán ser objeto de retoque fotográfico si se considerase necesario para obtener un mejor encuadre, color, recorte, difuminación o realce de alguna parte de la propia fotografía.

La adquisición de las fotografías se efectuará una vez que se haya adjudicado el contrato y se haya aprobado la selección efectuada por parte de la Dirección General de Formación.

### 2) Desarrollo y maquetación de contenidos

<b>DESARROLLO, MAQUETACIÓN Y ARTES FINALES DE LOS 5 CENTROS</b>	Desarrollo, diseño, maquetación y artes finales de todos los elementos. Toma de datos en campo, medición precisa de todas las magnitudes, desarrollo técnico preciso de todos los elementos.
---	--

El desarrollo, diseño, maquetación y realización de fotomontajes y artes finales es también imprescindible en este contrato, puesto que los vinilos, rótulos, corpóreos, gráficas de pared, pintura, etc. están adaptados al entorno y a las medidas exactas de espacios, paredes y fachadas de los centros.

El adjudicatario realizará previamente fotomontajes de cada elemento y posteriormente a su aprobación por parte de la DGFormación, realizarán los artes finales de todos y cada uno de los elementos que se vayan a producir e instalar, siguiendo las características del Anexo III del presente Pliego de Prescripciones Técnicas “Documento modelo gráfico para el diseño de los elementos de señalética”.

El adjudicatario se encargará tanto del suministro y la instalación de los elementos como de la adaptación y acondicionamiento de los espacios donde se vayan a instalar los elementos.

La instalación tendrá en cuenta las características arquitectónicas y los distintos materiales de las superficies sobre las que se instalarán los elementos de la señalética, aplicando las técnicas y procedimientos más adecuados para garantizar su integridad y conservación.

Las características técnicas de la calidad de los materiales y elementos a suministrar indicados en el Anexo I del pliego son:

- ✓ Metacrilato: Metacrilato incoloro con una transmisión de luz en un 92%. Placas de polimetacrilato acrílico de rigidez y dureza elevada y resistencia a la intemperie y a disolventes apolares.
- ✓ Vinilos: Vinilo calandrado monomérico blanco mate de 95 micras con impresión digital en cara frontal según diseño y laminado con protección UVA y antivandálica. Adhesivo en trasera especial acrílico permanente para superficies regulares o apolares, como el polietileno y el polipropileno. El papel dorsal será papel Kraft de 125g/m2 con recubrimiento mineral.
- ✓ Pintura: Pintura Acrílica o vinílica de 1ª calidad. Pintura plástica para paredes y techos de interior. Impermeable, transpirable y lavable.

### **III. MEDIOS PERSONALES Y MATERIALES PARA LA EJECUCIÓN DEL CONTRATO.**

El adjudicatario debe aportar todos los medios humanos y técnicos necesarios para llevar a cabo este contrato.

En lo que se refiere a medios materiales el contratista deberá proveer cualquier medio de elevación necesario y adecuado a la complejidad para ejecutar los trabajos objeto del presente contrato y deberán disponer de las correspondientes homologaciones y fichas de seguridad. Asimismo, el personal deberá disponer de la formación y habilitación profesional para la manipulación de la maquinaria de trabajo en altura. La DGFormación podrá exigir en todo momento la documentación que lo acredite.

En cuanto al equipo técnico que debe aportar el adjudicatario, será como mínimo el que se detalla a continuación, sin perjuicio de que pueda destinar un número mayor de trabajadores para la ejecución del contrato:

- Coordinador: Técnico con experiencia en trabajos similares con un mínimo de 10 años de experiencia.
- Arquitecto/ingeniero con un mínimo de 2 años de experiencia en gestión de proyectos similares.
- Interiorista con un mínimo de 2 años de experiencia en proyectos similares.
- Diseñador gráfico con un mínimo de 2 años de experiencia en proyectos similares.

La Dirección General de Formación, queda facultada para efectuar, en cualquier momento, las comprobaciones que estime oportunas sobre la certeza y veracidad de todos los aspectos incluidos en este apartado. Por su parte, el adjudicatario se compromete y obliga a facilitar a la Dirección General de Formación, cuanta información y documentación le fuere solicitada por éste a los efectos de la comprobación mencionada.



#### IV. OBLIGACIONES DEL ADJUDICATARIO

Para la correcta ejecución del contrato, el adjudicatario tendrá en cuenta las siguientes consideraciones generales:

1. Durante la ejecución y prestación del contrato y de los trabajos y/o actividades complementarias necesarios para la realización del mismo, el adjudicatario será responsable de todos los daños y perjuicios, directos e indirectos, que se puedan ocasionar a cualquier persona o propiedad, como consecuencia de actos, omisiones o negligencia del personal a su cargo, de una deficiente organización del trabajo y/o de defectos del suministro prestado. Estará obligado a indemnizar los daños que se causen a terceros como consecuencia de las operaciones que requiera el desarrollo del suministro y deberá contratar el seguro de responsabilidad civil que cubra los riesgos derivados de su actividad, de conformidad con lo establecido en el presente Pliego.
2. La empresa adjudicataria adoptará las medidas oportunas para el cumplimiento de la legislación medioambiental comunitaria, estatal, autonómica y local vigente que sea de aplicación a los trabajos contratados.
3. El adjudicatario deberá reparar los desperfectos que se produzcan al desinstalar elementos existentes que requieran otra ubicación.  
Asimismo, si se producen otros desperfectos a causa de la desinstalación de los elementos existentes y la retirada de los mismos, el adjudicatario estará obligado a repararlos y retornarlos a su situación inicial.
4. Todos los trabajos, medios auxiliares y materiales que sean necesarios para la correcta ejecución y acabado de cualquier trabajo a realizar, se considerarán incluidos en el precio del mismo, aunque no figuren detallados en la descripción de los elementos del punto II "Características técnicas de la ejecución" del presente pliego de prescripciones técnicas.
5. Todos los costes derivados del transporte hasta el punto de entrega establecido, carga y descarga y montaje correrán a cargo del adjudicatario.
6. Todos los elementos sustituidos o inservibles deberán ser retirados a un gestor autorizado de residuos de acuerdo con la gestión medioambiental vigente, sin que esto suponga un coste adicional para la Administración.
7. La acometida y las adecuaciones necesarias para dotar de alimentación eléctrica a los carteles que requieren iluminación, correrán a cargo del adjudicatario, realizando las canalizaciones precisas y/o aprovechando si hubiera las existentes. Las luces serán Led, de alta luminosidad y bajo consumo.
8. El adjudicatario no puede utilizar para su uso personal o de otros proyectos ajenos a la DGFormación las imágenes grabadas y/o fotografiadas de los centros para el desarrollo de este contrato.

Para la correcta ejecución del contrato, el adjudicatario deberá atenerse a las siguientes consideraciones específicas:

1. El adjudicatario deberá reunirse presencialmente con periodicidad semanal, si fuera necesario, para poder realizar el seguimiento necesario del desarrollo de los trabajos. Además, enviará semanalmente un informe sobre el estado y la evolución de los trabajos.
2. Previamente al inicio de los trabajos realizará un cronograma y plan de ejecución de los trabajos a desarrollar, producción e instalación, indicando fechas de fabricación, inicio y duración de los trabajos por actividades y edificios que estará acorde con el plazo ofertado en la presente licitación que deberá entregar al responsable del contrato en la DGFormación.

3. Deberá realizar una visita inicial a las instalaciones de cada uno de los cinco centros de formación para ver la situación de partida y tomar las fotografías para realizar posteriormente cuantos montajes fotográficos sean necesarios para la ejecución del contrato, así como para la presentación del informe final del trabajo realizado.
4. Las medidas que se indican en el Anexo I del presente pliego son orientativas, siendo obligación del adjudicatario realizar la medición exacta de cada elemento para la realización de los artes finales y enviar cuantas modificaciones sean necesarias sobre la propuesta presentada hasta la aprobación definitiva por parte de la DGFormación antes de su fabricación. Igualmente se exigirán las muestras de materiales, pruebas de color, tratamientos de pintura, etc. que se someterán a la validación de la DGFormación.
5. Se realizarán los artes finales de cada uno de los elementos siguiendo las características y el diseño aportado del Anexo III del presente pliego, para su validación por parte de la DGFormación antes de la producción e instalación.
6. La producción y colocación de los elementos se realizará de acuerdo a la propuesta aprobada y dentro del plazo establecido en el Plan de ejecución aprobado.
7. La empresa adjudicataria emitirá un informe final por centro del trabajo realizado sobre los elementos producidos e instalados, que tendrá que incluir como mínimo la descripción de cada elemento producido, características de los materiales empleados, fotografía del elemento ya instalado y las fechas de instalación. La empresa adjudicataria podrá ampliarla con la información que se considere relevante.

## **V. RELACION DE CENTROS Y LUGAR DE SUMINISTRO E INSTALACIÓN**

### **Centro de Formación Profesional para el Empleo en Tecnologías de la información y las Comunicaciones**

Avda. Arcas del Agua, 2 (Getafe).

<http://cftic.centrosdeformacion.empleo.madrid.org>

### **Centro de Formación Profesional para el Empleo en Electricidad, Electrónica y Aeronáutica**

Paseo de la Ermita, 17. (Leganés).

<http://elecyaeronautica.centrosdeformacion.empleo.madrid.org>

### **Centro de Formación Profesional para el Empleo en Tecnologías del Frío y Climatización**

C/ Hacienda de Pavones, 350 (Moratalaz).

<http://frioyclimatización.centrosdeformacion.empleo.madrid.org>

### **Centro de Formación Profesional para el Empleo en Administración, Seguros y Finanzas**

Carretera de Colmenar Viejo, Km. 13, 800 (Fuencarral)

<http://finanzasysegueros.centrosdeformacion.empleo.madrid.org>

### **Centro de Formación Profesional para el Empleo en Edificación y Obra Civil**

Finca Tirabuey, s/n (Paracuellos)

<http://edificayobracivil.centrosdeformacion.empleo.madrid.org>

## **VI. PLAZO DE ENTREGA E INSTALACIÓN**

El plazo de entrega del suministro y la instalación será de 6 meses desde el día siguiente a la formalización del contrato, llevándose a cabo ese suministro e instalación en la anualidad del año 2022 de los Centros de Formación Profesional para el Empleo de Leganés y Getafe y en la anualidad del año 2023 los de Moratalaz, Fuencarral y Paracuellos. Si la adjudicación del contrato fuera posterior al mes de septiembre se deberá proceder a realizar un reajuste en esta planificación de plazos.

## VII. CONDICIONES DE GARANTÍA

Comprenderá la sustitución de elementos, la mano de obra y el desplazamiento al lugar en el que se suministró e instalaron los elementos con un plazo máximo de respuesta de 72 horas desde la notificación de la incidencia.

Se considera que forma parte de la garantía la sustitución o reparación de los elementos o materiales que se deterioren y no se encuentren en perfecto estado durante la vigencia del plazo de garantía ya sea por la deficiente calidad o por su caída o desprendimiento.

El adjudicatario deberá sustituir, reparar o volver a colocar dicho elemento, corriendo con todos los gastos necesarios (materiales, desplazamiento, manos de obra, etc.)

Los elementos, materiales y accesorios que se sustituyan contarán con las mismas condiciones de garantía que lo suministrado inicialmente.

## VIII. CUMPLIMIENTO DE LA LEGALIDAD

La Dirección General de Formación queda facultada para comprobar que el adjudicatario cumple la normativa legal en lo referente a las obligaciones derivadas de la legislación laboral, o cualquier otra normativa que sea de aplicación.

## IX. ACREDITACIÓN DE LA ADJUDICATARIA

La empresa adjudicataria deberá encontrarse en posesión de cuantas acreditaciones legales sean necesarias para llevar a cabo el suministro encomendado, pudiendo extender las certificaciones oportunas ante los organismos públicos competentes.

LA DIRECTORA GENERAL DE FORMACIÓN

Fdo.: Mariola Olivera Fernández



Dirección General de Formación  
CONSEJERÍA DE ECONOMÍA,  
HACIENDA Y EMPLEO

## **ANEXO I DEL PLIEGO DE PRESCRIPCIONES TECNICAS**

**“RELACION Y DESCRIPCIÓN DETALLADA DE LOS ELEMENTOS DE SEÑALÉTICA”**

**ANEXO I**  
**"RELACION Y DESCRIPCION DETALLADA DE LOS ELEMENTOS DE SEÑALÉTICA"**

ELEMENTOS	CFPE LEGANÉS	CFPE PARACUELLOS	MORATALAZ	FUENCARRAL	GETAFE	TOTAL
<b>TÓTEM</b>						
Tótem principal 600 cm x 150 cm. Tizón 20 cm. Estructura de aluminio con frontales en metacrilato con rotulación a doble cara en vinilo. Iluminación interior por LED. Perfil de 20 cm en rojo. Debe incluir anclaje y medios auxiliares por separado.	1	1	1	1	1	5
Tótem direccional 300 cm x 100 cm. Tizón 18 cm. Estructura de aluminio lacado en blanco mate con gráfica en vinilo a una cara. Debe incluir anclaje y medios auxiliares por separado.	1	1		1		3
Tótem direccional 200 cm x 66 cm. Tizón 18 cm. Estructura de aluminio lacado en blanco mate con gráfica en vinilo a una cara. Debe incluir anclaje y medios auxiliares por separado.		1				1
Tótem informativo 100 cm x 20 cm. Tizón 18 cm. Estructura de aluminio lacado en blanco mate con gráfica en vinilo a una cara.		5	5			10
<b>BANDEROLA</b>						
Banderola. Poste de acero galvanizado con lona impresa para exterior. Dimensiones poste 5 m alto total. Dimensiones lona: 260 cm x 65 cm.		4	4			8
<b>RÓTULOS ENTRADA</b>						
Rótulo entrada (CM). Cajón aluminio con lona tensada impresa para exterior. Iluminación LED interior. Dimensiones: 230 cm x 360 cm.	1					1
Rótulo entrada (CM). Cajón de aluminio con lona tensada impresa para exterior. Iluminación LED interior. Dimensiones: 325 cm x 65 cm.	1	1				2
Rótulo entrada (CM). Cajón de aluminio con lona tensada impresa para exterior. Iluminación LED interior. Dimensiones: 360 cm x 72 cm.			1			1
Rótulo entrada (CM). Cajón de aluminio con lona tensada impresa para exterior. Iluminación LED interior. Dimensiones: 220 cm x 44 cm.				1		1
Rótulo entrada (CM). Cajón de aluminio con lona tensada impresa para exterior. Iluminación LED interior. Dimensiones: 330 cm x 66 cm.					1	1
Rótulo entrada (Ministerio). Soporte de aluminio de 2 mm. Vinilo en frontal laminado para exterior. Dimensiones: 40 cm x 10 cm.	1			1	1	3
Rótulo entrada (Ministerio). Soporte de aluminio de 2 mm. Vinilo en frontal laminado para exterior. Dimensiones: 120 cm x 30 cm.	2	1	1			4
<b>LONAS FACHADA</b>						
Cajón de aluminio con lona tensada impresa para exterior. Iluminación LED interior. Dimensiones: 180 cm ancho x 720 cm alto.			2			2
Cajón de aluminio con lona tensada impresa para exterior. Iluminación LED interior. Dimensiones: 160 cm ancho x 640 cm alto.	2				6	8
Cajón de aluminio con lona tensada impresa para exterior. Iluminación LED interior. Dimensiones: 160 cm ancho x 640 cm alto.				3		3
Cajón de aluminio con lona tensada impresa para exterior. Iluminación LED interior. Dimensiones: 120 cm ancho x 480 cm alto.		2				2



**ANEXO I**  
**"RELACION Y DESCRIPCION DETALLADA DE LOS ELEMENTOS DE SEÑALETICA"**

ROTULOS EXTERIORES						
Marcas colaboradoras. Soporte de aluminio de 2 mm de espesor con vinilo en frontal para exterior. Dimensiones: 40 cm x 40 cm.					1	1
DIRECTORIO EXTERIOR. Letras corpóreas fabricadas en metacrilato incoloro de 10 mm de espesor con trasera impresa en blanco.		1				1
PINTURA PUERTAS EN EXTERIOR. M2		35				35
DESINSTALACION Y RETIRADA DE ELEMENTOS EXTERIORES						
Desinstalación y retirada de elementos exteriores del centro de Leganés indicados en documento modelo grafico (Anexo III del PPT). Debe incluir medios auxiliares de elevacion para su acometida (grúa, andamio, etc.) así como la entrega de los elementos retirados a un gestor autorizado de residuos de acuerdo a la legislación medioambiental vigente.	1					1
Desinstalación y retirada de elementos exteriores del centro de Paracuellos indicados en documento modelo grafico (Anexo III del PPT). Debe incluir medios auxiliares de elevacion para su acometida (grúa, andamio, etc.) así como la entrega de los elementos retirados a un gestor autorizado de residuos de acuerdo a la legislación medioambiental vigente.		1				1
Desinstalación y retirada de elementos exteriores del centro de Moratalaz indicados en documento modelo grafico (Anexo III del PPT). Debe incluir medios auxiliares de elevacion para su acometida (grúa, andamio, etc.) así como la entrega de los elementos retirados a un gestor autorizado de residuos de acuerdo a la legislación medioambiental vigente.			1			1
Desinstalación y retirada de elementos exteriores del centro de Fuencarral indicados en documento modelo grafico (Anexo III del PPT). Debe incluir medios auxiliares de elevacion para su acometida (grúa, andamio, etc.) así como la entrega de los elementos retirados a un gestor autorizado de residuos de acuerdo a la legislación medioambiental vigente.				1		1
Desinstalación y retirada de elementos exteriores del centro de Getafe indicados en documento modelo grafico (Anexo III del PPT). Debe incluir medios auxiliares de elevacion para su acometida (grúa, andamio, etc.) así como la entrega de los elementos retirados a un gestor autorizado de residuos de acuerdo a la legislación medioambiental vigente.					1	1
METACRILATO DE AVATAR						
AVATAR. Soporte de metacrilato al ácido de 10 mm de espesor. Rótulo de neón blanco. Dimensiones: 180 cm de diámetro.	1	1	1	1	1	5
DIRECTORIO						
DIRECTORIO. Metacrilato incoloro de 10 mm de espesor. Gráfica rotulada en trasera. Dimensiones: 260 cm x 65 cm.	1	1	1	1	1	5
TABLON DE ANUNCIOS. Metacrilato incoloro de 10 mm de espesor con gráfica rotulada en trasera. Lámina imantada blanca, adhesiva en el frontal. Dimensiones: 260 cm x 65 cm.	1	1	1	1	1	5
Rótulo entrada (CM). Soporte de aluminio de 2 mm. Vinilo en frontal laminado Dimensiones: 120 cm x 60 cm.	1					1

**ANEXO I**  
**"RELACION Y DESCRIPCION DETALLADA DE LOS ELEMENTOS DE SEÑALETICA"**

VINILO DE GRÁFICA DE ENTORNO						
LEGANES REF 3.1 en planos del anexo II del PPT Vinilo alto tack impreso laminado mate. Debe incluir textos en metacrilato incoloro de 5 mm de espesor lacado en color en trasera. Dimensiones: 400 cm alto x 325 cm ancho.	1					1
LEGANES REF 3.2 en planos del anexo II del PPT Vinilo alto tack impreso laminado mate. Debe incluir textos en metacrilato incoloro de 5 mm de espesor lacado en color en trasera. Dimensiones: 380 cm alto x 600 cm ancho.	1					1
LEGANES REF 3.3 en planos del anexo II del PPT Vinilo alto tack impreso laminado mate. Debe incluir textos en metacrilato incoloro de 5 mm de espesor lacado en color en trasera. Dimensiones: 250 cm alto x 523 cm ancho.	1					1
PARACUELLOS REF 3.1 en planos del anexo II del PPT Vinilo alto tack impreso laminado mate. Debe incluir textos en metacrilato incoloro de 5 mm de espesor lacado en color en trasera. Dimensiones: 356 cm alto x 230 cm ancho.		1				1
PARACUELLOS REF 3.1 en planos del anexo II del PPT. Forrado de <b>pladur</b> . M2		9				9
PARACUELLOS REF 3.2 en planos del anexo II del PPT Vinilo alto tack impreso laminado mate. Debe incluir textos en metacrilato incoloro de 5 mm de espesor lacado en blanco en trasera. Dimensiones: 250 cm x 260 cm.		1				1
PARACUELLOS REF 3.3 en planos del anexo II del PPT Vinilo alto tack impreso laminado mate. Debe incluir textos en metacrilato incoloro de 5 mm de espesor lacado en blanco en trasera. Dimensiones: 280 cm x 260 cm.		1				1
PARACUELLOS REF 3.4. en planos del anexo II del PPT Gráfica exterior realizada en vinilo impreso laminado mate alto tack. Dimensiones: 1790 cm x 820 cm.		1				1
PARACUELLOS REF 3.5 en planos del anexo II del PPT Vinilo impreso laminado alto tack. Dimensiones: 725 cm x 400 cm.		1				1
PARACUELLOS REF 3.5 en planos del anexo II del PPT. Forrado de <b>pladur</b> . M2		30				30
MORATALAZ REF 3.1 en planos del anexo II del PPT Vinilo alto tack impreso laminado mate. Las zonas de vidrio irán con vinilo impreso microperforado. Dimensiones: 256 cm alto x 314 cm ancho.			1			1
MORATALAZ REF 3.2 en planos del anexo II del PPT Vinilo alto tack impreso laminado mate. Debe incluir textos en metacrilato incoloro de 5 mm de espesor lacado en blanco en trasera. Dimensiones: 460 cm ancho x 270 cm alto.			1			1
MORATALAZ REF 3.2 en planos del anexo II del PPT. Forrado de <b>pladur</b> . M2			13			13
MORATALAZ REF 3.3 en planos del anexo II del PPT Vinilo alto tack impreso laminado mate. Debe incluir textos en metacrilato incoloro de 5 mm de espesor lacado en blanco en trasera. Dimensiones: 270 cm alto x 174 cm ancho.			1			1
MORATALAZ REF 3.4 en planos del anexo II del PPT Vinilo alto tack impreso laminado mate. Debe incluir textos en metacrilato incoloro de 5 mm de espesor lacado en blanco en trasera. Dimensiones: 330 cm ancho x 260 cm alto.			1			1
MORATALAZ REF 3.4 en planos del anexo II del PPT. Forrado de <b>pladur</b> . M2			9			9

**ANEXO I**  
**"RELACION Y DESCRIPCION DETALLADA DE LOS ELEMENTOS DE SEÑALETICA"**

MORATALAZ REF 3.5 en planos del anexo II del PPT Vinilo alto tack impreso laminado mate. Dimensiones: 380 cm ancho x 250 cm alto.			1			1
MORATALAZ REF 3.5 en planos del anexo II del PPT. Forrado de <b>pladur</b> . M2			9			9
MORATALAZ REF 3.6 en planos del anexo II del PPT Vinilo alto tack impreso laminado mate. Debe incluir textos en metacrilato incoloro de 5 mm de espesor lacado en blanco en trasera. Dimensiones: 520 cm ancho x 520 cm alto.			1			1
MORATALAZ REF 3.7 en planos del anexo II del PPT Vinilo alto tack impreso laminado mate. Debe incluir textos en metacrilato incoloro de 5 mm de espesor lacado en blanco en trasera. Dimensiones: 310 cm ancho x 270 cm alto.			1			1
MORATALAZ REF 3.7 en planos del anexo II del PPT. Forrado de <b>pladur</b> . M2			10			10
MORATALAZ REF 3.8 en planos del anexo II del PPT Vinilo alto tack impreso laminado mate. Debe incluir textos en metacrilato incoloro de 5 mm de espesor lacado en blanco en trasera. Dimensiones: 60 cm ancho x 260 cm alto.			1			1
MORATALAZ REF 3.9 en planos del anexo II del PPT Vinilo alto tack impreso laminado mate. Debe incluir textos en metacrilato incoloro de 5 mm de espesor lacado en blanco en trasera. Dimensiones: 330 cm ancho x 260 cm alto.			1			1
MORATALAZ REF 3.9 en planos del anexo II del PPT. Forrado de <b>pladur</b> . M2			9			9
MORATALAZ REF 3.10 en planos del anexo II del PPT Vinilo alto tack impreso laminado mate. Debe incluir textos en metacrilato incoloro de 5 mm de espesor lacado en blanco en trasera. Dimensiones: 460 cm ancho x 270 cm alto.			1			1
MORATALAZ REF 3.10 en planos del anexo II del PPT . Forrado de <b>pladur</b> . M2			13			13
FUENCARRAL REF 3.1 en planos del anexo II del PPT Vinilo alto tack impreso laminado mate. Debe incluir textos en metacrilato incoloro de 5 mm de espesor lacado en color en trasera. Dimensiones: 420 cm ancho x 750 cm alto.				1		1
FUENCARRAL REF 3.2 en planos del anexo II del PPT Vinilo alto tack impreso laminado mate. Debe incluir textos en metacrilato incoloro de 5 mm de espesor lacado en color en trasera. Dimensiones: 580 cm ancho x 340 cm alto.				1		1
FUENCARRAL REF 3.3 en planos del anexo II del PPT Vinilo alto tack impreso laminado mate. Debe incluir textos en metacrilato incoloro de 5 mm de espesor lacado en color en trasera. Dimensiones: 768 cm ancho x 340 cm alto.				1		1
FUENCARRAL REF 3.4 en planos del anexo II del PPT Vinilo alto tack impreso laminado mate. Debe incluir textos en metacrilato incoloro de 5 mm de espesor lacado en color en trasera. Dimensiones: 420 cm ancho x 750 cm alto.				1		1
FUENCARRAL REF 3.5 en planos del anexo II del PPT Vinilo alto tack impreso laminado mate. Debe incluir textos en metacrilato incoloro de 5 mm de espesor lacado en color en trasera. Dimensiones: 500 cm ancho x 600 cm alto.				1		1
FUENCARRAL REF 3.6 en planos del anexo II del PPT Vinilo alto tack impreso laminado mate. Debe incluir textos en metacrilato incoloro de 5 mm de espesor lacado en color en trasera. Dimensiones: 440 cm ancho x 340 cm alto.				1		1

**ANEXO I**  
**"RELACION Y DESCRIPCION DETALLADA DE LOS ELEMENTOS DE SEÑALÉTICA"**

<p><b>FUENCARRAL REF 3.7</b> en planos del anexo II del PPT Vinilo alto tack impreso laminado mate. Debe incluir textos en metacrilato incoloro de 5 mm de espesor lacado en color en trasera. Dimensiones: 440 cm ancho x 340 cm alto.</p>				1		1
<p><b>FUENCARRAL REF 3.8</b> en planos del anexo II del PPT Vinilo alto tack impreso laminado mate. Debe incluir textos en metacrilato incoloro de 5 mm de espesor lacado en color en trasera. Dimensiones: 500 cm ancho x 600 cm alto.</p>				1		1
<p><b>GETAFE REF 3.1</b> en planos del anexo II del PPT Vinilo alto tack impreso laminado mate. Debe incluir textos en metacrilato incoloro de 5 mm de espesor lacado en color en trasera. Dimensiones: 760 cm ancho x 940 cm alto.</p>					1	1
<p><b>GETAFE REF 3.2</b> en planos del anexo II del PPT Vinilo alto tack impreso laminado mate. Debe incluir textos en metacrilato incoloro de 5 mm de espesor lacado en blanco en trasera. Dimensiones: 290 cm ancho x 490 cm alto.</p>					1	1
<p><b>GETAFE REF 3.3</b> en planos del anexo II del PPT Vinilo alto tack impreso laminado mate. Debe incluir textos en metacrilato incoloro de 5 mm de espesor lacado en color en trasera. Dimensiones: 670 cm ancho x 940 cm alto.</p>					1	1
<p><b>GETAFE REF 3.4</b> en planos del anexo II del PPT Vinilo alto tack impreso laminado mate. Debe incluir textos en metacrilato incoloro de 5 mm de espesor lacado en blanco en trasera. Dimensiones: 840 cm ancho x 320 cm alto.</p>					1	1
<b>GRAFICA DE PARED</b>						
Metacrilato fondeado en trasera con vinilo de corte para rotulación. Doble capa en trasera de vinilo ácido. Dimensiones: Círculo de 100 cm de diámetro.	5	3	6	9	5	28
Corpóreos de aluminio de 2 mm de espesor lacado al horno en RAL a definir. Dimensiones: 150 cm largo.	17	8	18	30	12	85
<b>VINILOS CON PALABRA</b>						
Impresión de palabras sobre vinilo alto tack con laminado mate. M2	50,00	15	50,00	40	100	255,00
Forrado de pladur. M2	50,00	15	50,00	40	50	205,00
<b>SEÑALIZACIÓN DE AULAS</b>						
<b>AULA. (1 DIGITO)</b> Número corpóreo en metacrilato blanco de 10 mm de espesor. Altura 30 cm. Banderola perpendicular a pared.	9	11	9	9	7	45
<b>AULA. (2 DIGITOS)</b> Número corpóreo en metacrilato blanco de 10 mm de espesor. Altura 30 cm. Banderola perpendicular a pared.	6	6	10	10	16	48
<b>PLACA TIPO 1.</b> Soporte metacrilato fijo. Trasera fondeada en vinilo blanco. Contenido en frontal en vinilo de corte. Dimensiones: 21 cm x 29,7 cm	14	17	19	19	23	92
<b>PLACA TIPO 2.</b> Soporte de metacrilato plegado en U para la inserción de hoja. Rotulado en trasera con doble blanca de vinilo blanco. Dimensiones: 21 cm x 29,7 cm	14	17	19	19	23	92
<b>TALLER.</b> Número corpóreo en metacrilato blanco de 10 mm de espesor. Altura 80 cm. Banderola perpendicular a pared.		5	7			12
<b>PINTURA.</b> Puertas de aulas pintadas. RAL a definir para cada una. M2	70	85		45	130	330



**ANEXO I**  
**"RELACION Y DESCRIPCION DETALLADA DE LOS ELEMENTOS DE SEÑALÉTICA"**

SEÑALIZACIÓN DE ASEOS						
ICONO HOMBRE. Icono sencillo corpóreo de aseo en metacrilato de 10 mm de espesor. Altura 30 cm. Banderola perpendicular a pared.	1	2	2		4	9
ICONO MUJER. Icono sencillo corpóreo de aseo en metacrilato de 10 mm de espesor. Altura 30 cm. Banderola perpendicular a pared.	1	2			4	7
ICONO PMR. Icono sencillo corpóreo de aseo en metacrilato de 10 mm de espesor. Altura 30 cm. Banderola perpendicular a pared.			1			1
ICONO HOMBRE. Icono sencillo corpóreo de aseo en metacrilato de 10 mm de espesor. Altura 30 cm. Pegado a pared.				4		4
ICONO MUJER. Icono sencillo corpóreo de aseo en metacrilato de 10 mm de espesor. Altura 30 cm. Pegado a pared.				4		4
ICONO DOBLE. Icono doble (hombre + mujer) corpóreo de aseo en metacrilato de 10 mm de espesor. Altura 30 cm. Banderola perpendicular a pared.	1			4		5
PLACA HOMBRE. Placa de metacrilato incoloro de 10 mm de espesor rotulada en trasera con vinilo blanco. Icono frontal en altorrelieve y braille en color. Dimensiones: Círculo de 20 cm de diámetro		2		4	4	10
PLACA MUJER. Placa de metacrilato incoloro de 10 mm de espesor rotulada en trasera con vinilo blanco. Icono frontal en altorrelieve y braille en color. Dimensiones: Círculo de 20 cm de diámetro.		2		4	4	10
PLACA PMR. Placa de metacrilato incoloro de 10 mm de espesor rotulada en trasera con vinilo blanco. Icono frontal en altorrelieve y braille en color. Dimensiones: Círculo de 20 cm de diámetro.			1			1
PICTOGRAMA. Pictograma de pared en vinilo de corte blanco. Altura 100 cm. Unidades (hombre o mujer)	2	4	3	8	8	25
PLADUR. Forrado de pladur. M2	30	50				80
PINTURA. Pintura para zona de aseos. M2		50	30		150	230
VINILO. Rotulación en vinilo alto tack impreso laminado mate. M2	30	50				80
TEXTOS CORPÓREOS						
INFORMACION. Corpóreo de información en metacrilato transparente de 10 mm de espesor fondeado en ambas caras con vinilo de corte blanco. Dimensiones: Círculo de diámetro 40 cm. Pegado a pared.		1				1
INFORMACION. Corpóreo de información en metacrilato transparente de 10 mm de espesor fondeado en ambas caras con vinilo de corte blanco. Dimensiones: Círculo de diámetro 40 cm. Banderola a pared.			1		1	2
INFORMACION. Corpóreo de información en metacrilato transparente de 10 mm de espesor fondeado en ambas caras con vinilo de corte blanco. Dimensiones: Círculo de diámetro 40 cm. Descolgado de techo.				1		1
SALON DE ACTOS. Texto corpóreo en metacrilato incoloro de 10 mm de espesor rotuladas en trasera con vinilo blanco. Dimensiones: longitud total de 120 cm.		1	1			2
SALON DE ACTOS. Texto corpóreo en metacrilato incoloro de 10 mm de espesor rotuladas en trasera con vinilo blanco. Dimensiones: longitud total de 196 cm.				1	1	2

**ANEXO I**  
**"RELACION Y DESCRIPCION DETALLADA DE LOS ELEMENTOS DE SEÑALÉTICA"**

SALA POLIVALENTE. Texto corpóreo en metacrilato incoloro de 10 mm de espesor rotuladas en trasera con vinilo blanco. Dimensiones: longitud total de 90 cm.	1				1	2
SALA POLIVALENTE. Texto corpóreo en metacrilato incoloro de 10 mm de espesor rotuladas en trasera con vinilo blanco. Dimensiones: altura texto 15 cm.		1		1		2
SALA DE INFORMATICA. Texto corpóreo en metacrilato incoloro de 10 mm de espesor rotuladas en trasera con vinilo blanco. Dimensiones: altura texto 15 cm.		1				1
SALA DE EMPRESAS. Texto corpóreo en metacrilato incoloro de 10 mm de espesor rotuladas en trasera con vinilo blanco. Dimensiones: altura texto 15 cm.		1				1
SALA DE RADIOGRAFIADO. Texto corpóreo en metacrilato incoloro de 10 mm de espesor rotuladas en trasera con vinilo blanco. Dimensiones: altura texto 15 cm.			1			1
SALA DE REVELADO. Texto corpóreo en metacrilato incoloro de 10 mm de espesor rotuladas en trasera con vinilo blanco. Dimensiones: altura texto 15 cm.			1			1
SALA DE AUDIOVISUALES. Texto corpóreo en metacrilato incoloro de 10 mm de espesor rotuladas en trasera con vinilo blanco. Dimensiones: altura texto 15 cm.			1			1
ADMINISTRACION. Texto corpóreo en metacrilato incoloro de 5 mm de espesor rotulado en trasera con vinilo blanco. Dimensiones: longitud total de 130 cm.					3	3
CDAD DE MADRID. Conjunto de estrellas de la CM y texto "Electricidad, Electrónica y Aeronáutica" corpóreo fabricado en chapa de acero inoxidable de 5 mm de espesor. Dimensiones: 320 cm de longitud.	1					1
CDAD DE MADRID. Texto "Frio y Climatización" corpóreo fabricado en chapa de acero inoxidable de 5 mm de espesor. Dimensiones: 150 cm de longitud.			1			1
CDAD DE MADRID. Conjunto de estrellas de la CM y texto "Administración, Seguros y Finanzas" corpóreo fabricado en chapa de acero inoxidable de 5 mm de espesor. Dimensiones: 320 cm de longitud.				1		1
CDAD DE MADRID. Conjunto de estrellas de la CM y texto "Tecnologías de la Información y las Comunicaciones" corpóreo fabricado en chapa de acero inoxidable de 5 mm de espesor. Dimensiones: 320 cm de longitud.					1	1
<b>VINILOS PARA TAQUILLAS</b>						
TAQUILLA. Vinilo alto tack impreso mate con metacrilato removible. Dimensiones aprox: 84 cm x 26,5 cm c/u	12,00					12,00
TAQUILLA. Vinilo alto tack impreso mate con metacrilato removible. Dimensiones aprox: 172 cm x 27 cm c/u		27				27,00
TAQUILLA. Vinilo alto tack impreso mate con metacrilato removible. Dimensiones aprox: 90 cm x 30 cm c/u		42				42,00
<b>PINTURA Y PLADUR</b>						
PLADUR. PARACUELLOS. Planta 1. Forrado de pladur. M2		50				50,00
PLADUR. PARACUELLOS. Planta 2. Forrado de pladur. M2		10				10,00
PLADUR. MORATALAZ. Planta 2. Forrado de pladur. M2			12,00			12,00
PLADUR. FUENCARRAL. Planta 1. Forrado de pladur para hueco en zona ascensor. M2				10		10,00
PINTURA. PARACUELLOS. REF A4 en planos del anexo II del PPT. M2		15				15,00

**ANEXO I**  
**"RELACION Y DESCRIPCION DETALLADA DE LOS ELEMENTOS DE SEÑALÉTICA"**

PINTURA. MORATALAZ. REF. A1 en planos del anexo II del PPT. M2			50,00			50,00
PINTURA. MORATALAZ. REF. A2 en planos del anexo II del PPT. M2			15,00			15,00
PINTURA. MORATALAZ. REF. A3. en planos del anexo II del PPT. M2			15,00			15,00
PINTURA. MORATALAZ. REF. A4. en planos del anexo II del PPT. M2			40,00			40,00
PINTURA. MORATALAZ. REF. A5. en planos del anexo II del PPT. M2			15,00			15,00
PINTURA. MORATALAZ. REF. A6. en planos del anexo II del PPT. M2			40,00			40,00
PINTURA. MORATALAZ. REF. A7. en planos del anexo II del PPT. Techo pasillo. M2			240,00			240,00
PINTURA. MORATALAZ. REF. A8. en planos del anexo II del PPT. Pasarela. M2			35,00			35,00
PINTURA. FUENCARRAL. REF. A1. en planos del anexo II del PPT. Mostrador recepción. M2				15		15,00
PINTURA. FUENCARRAL. REF. A2. en planos del anexo II del PPT. Pared hall. M2				15		15,00
PINTURA. FUENCARRAL. REF. A3. en planos del anexo II del PPT. Ascensor. M2				35		35,00
PINTURA. FUENCARRAL. REF. A4. en planos del anexo II del PPT. Hueco ascensor. M2				15		15,00
PINTURA. FUENCARRAL. REF. A5. en planos del anexo II del PPT. Puertas aulas. M2				60		60,00
PINTURA. FUENCARRAL. REF. A6. en planos del anexo II del PPT. M2				10		10,00
PINTURA. GETAFE. REF. A1. en planos del anexo II del PPT. Puertas aulas. M2					140	140,00
PINTURA. GETAFE. REF. A2. en planos del anexo II del PPT. Tarima de salón de actos. M2					50	50,00
<b>OTROS ELEMENTOS IDENTIFICATIVOS EN VINILO Y CORPÓREOS</b>						
SOLO PERSONAL AUTORIZADO. Icono corpóreo en aluminio de 2 mm de espesor lacado al horno en RAL a definir. Dimensiones: Circulo de diámetro 15 cm.	2	10	11	3	6	32
PROHIBIDO EL PASO. Icono corpóreo en aluminio de 2 mm de espesor lacado al horno en RAL a definir. Dimensiones: Circulo de diámetro 15 cm.	2		5		7	14
NO FUMAR. Icono corpóreo en aluminio de 2 mm de espesor lacado al horno en RAL a definir. Dimensiones: Circulo de diámetro 15 cm.	2	30	22	2	5	61
MASCARILLA. Icono corpóreo en aluminio de 2 mm de espesor lacado al horno en RAL a definir. Dimensiones: Circulo de diámetro 15 cm.	4	5	3			12
GUANTES. Icono corpóreo en aluminio de 2 mm de espesor lacado al horno en RAL a definir. Dimensiones: Circulo de diámetro 15 cm.	8	5	13			26
BOTAS. Icono corpóreo en aluminio de 2 mm de espesor lacado al horno en RAL a definir. Dimensiones: Circulo de diámetro 15 cm.	6	5	7			18
GAFAS. Icono corpóreo en aluminio de 2 mm de espesor lacado al horno en RAL a definir. Dimensiones: Circulo de diámetro 15 cm.	7	5	13			25
MASCARA SOLDADURA. Icono corpóreo en aluminio de 2 mm de espesor lacado al horno en RAL a definir. Dimensiones: Circulo de diámetro 15 cm.	1	5	7			13
CASCO. Icono corpóreo en aluminio de 2 mm de espesor lacado al horno en RAL a definir. Dimensiones: Circulo de diámetro 15 cm.		5				5

**ANEXO I**  
**"RELACION Y DESCRIPCION DETALLADA DE LOS ELEMENTOS DE SEÑALETICA"**

PLACA OFICINAS / DESPACHOS Soporte de metacrilato con trasera fondeada en vinilo blanco. Rotulación frontal en vinilo de corte. Dimensiones: 29,7 cm x 21 cm	10	10	10	10	10	50
VINILO ANTI GOLPE. Vinilo ácido al corte de 10 cm de alto con bandera de la CM. m/l	8	11	20	10	10	59
ZONA VIDEOVIGILADA. Vinilo alto tack impreso laminado. Dimensiones: 29,7 cm x 21 cm.	2	4	2	2	5	15
ZONA RADIACION. Vinilo alto tack impreso laminado. Dimensiones: 29,7 cm x 21 cm.			2			2





Dirección General de Formación  
CONSEJERÍA DE ECONOMÍA,  
HACIENDA Y EMPLEO

## **ANEXO II DEL PLIEGO DE PRESCRIPCIONES TECNICAS**

**“PLANOS DE LOS CINCO CENTROS CON LA UBICACIÓN DE LOS  
DIFERENTES ELEMENTOS DE SEÑALÉTICA”**



**Comunidad  
de Madrid**

Red de centros propios  
de formación profesional para el empleo

Proyecto de Branding Arquitectónico

PLANOS

**LEGANÉS**  
**PLANTA BAJA**

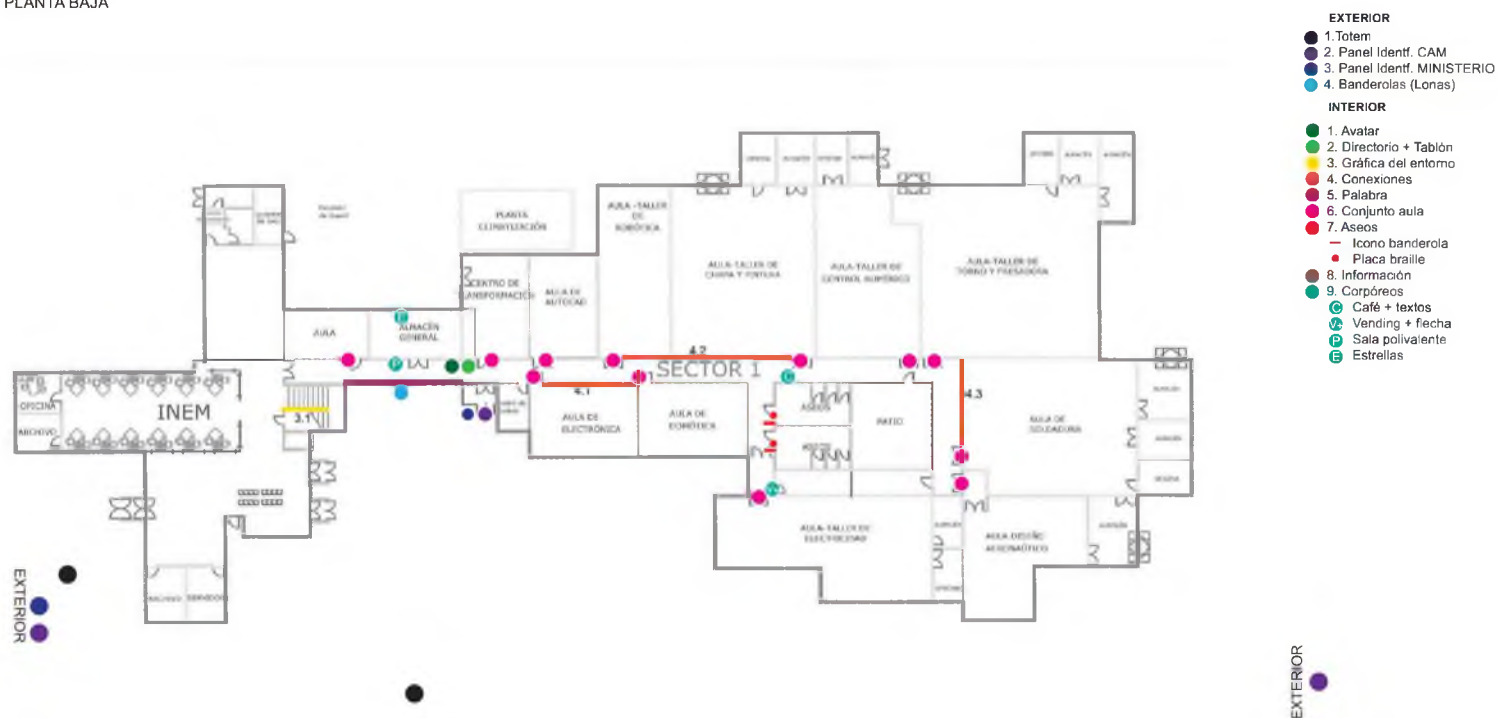

LEGANÉS  
PLANTA PRIMERA

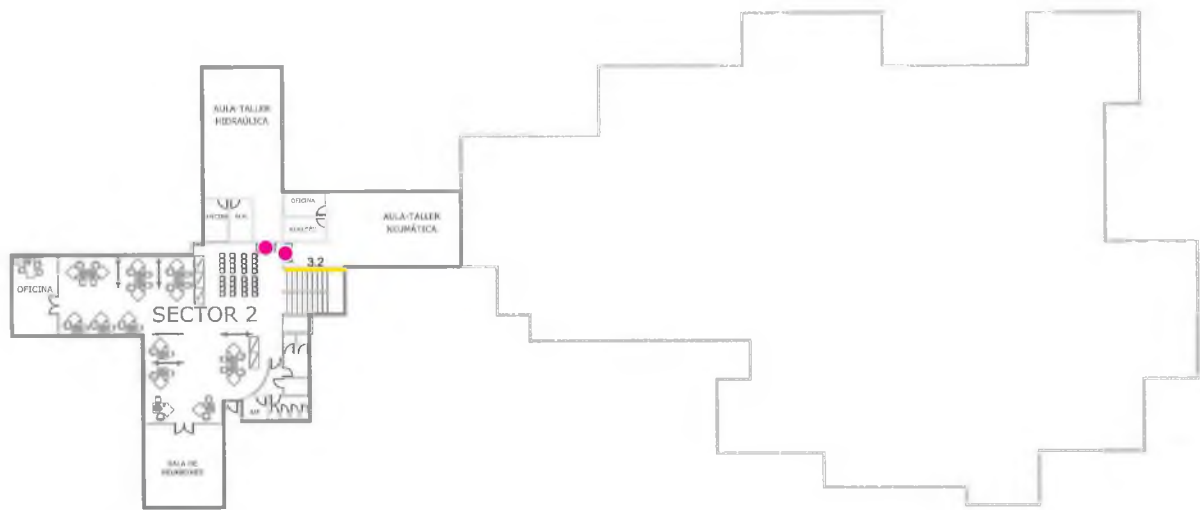

- EXTERIOR
1. Totem

2. Panel Identf. CAM

3. Panel Identf. MINISTERIO

4. Banderolas (Lonas)
- INTERIOR
1. Avatar

2. Directorio + Tablón

3. Gráfica del entorno

4. Conexiones

5. Palabra

6. Conjunto aula

7. Aseos

Icono banderola

Placa braille

8. Información

9. Corpóreos

Café + textos

Vending + flecha

Sala polivalente

Estrellas

LEGANÉS  
PLANTA SEGUNDA

- Administración
- 3.3
- Centro de Referencia



LEGANÉS  
PLANTA BAJA  
Pladur + Pintura

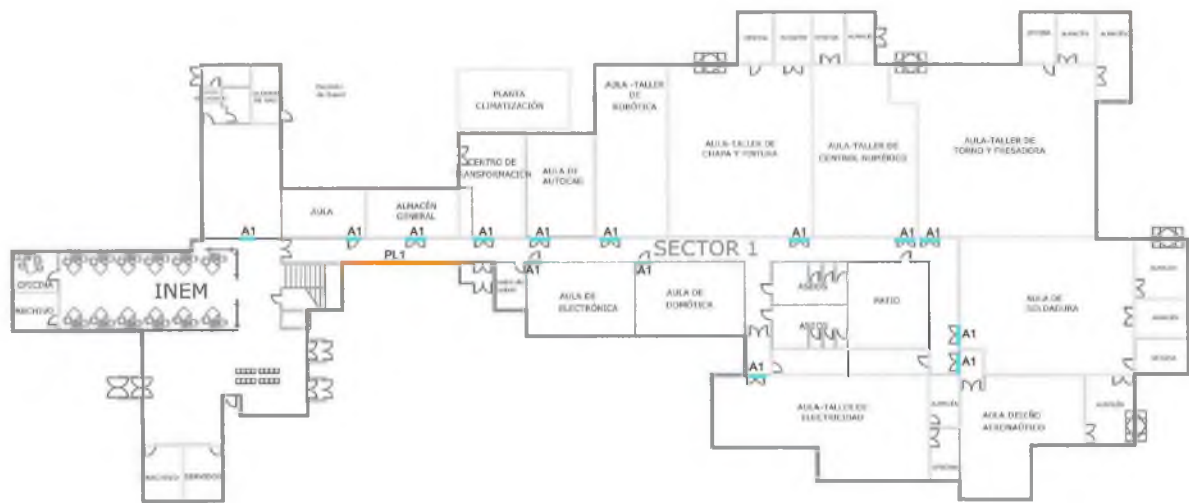

PINTURA				
Ref	Elemento	Largo	Alto	M2
A1.	Puertas aulas	1,50 m	2,75 m	66,0 m2

PLADUR		
Ref	M2	
PL1.	46,06 m2	(Trasdosado para palabra)

LEGANÉS  
PLANTA PRIMERA  
Pladur + Pintura

PINTURA				
Ref	Elemento	Largo	Alto	M2
A1.	Puertas aulas	1,50 m	2,75 m	66,0 m2

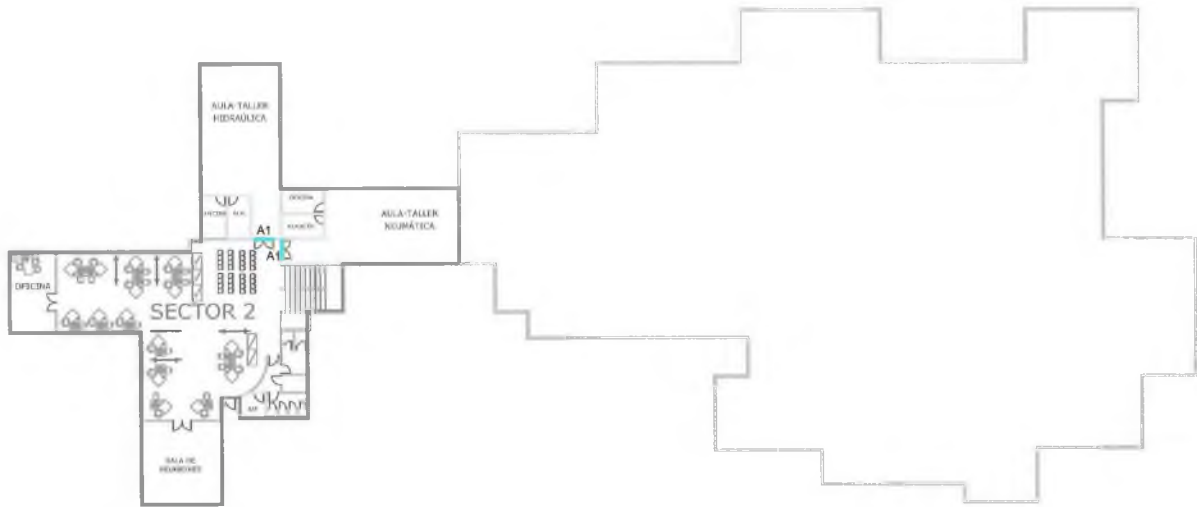

PARACUELLOS DEL JARAMA  
PLANTA BAJA

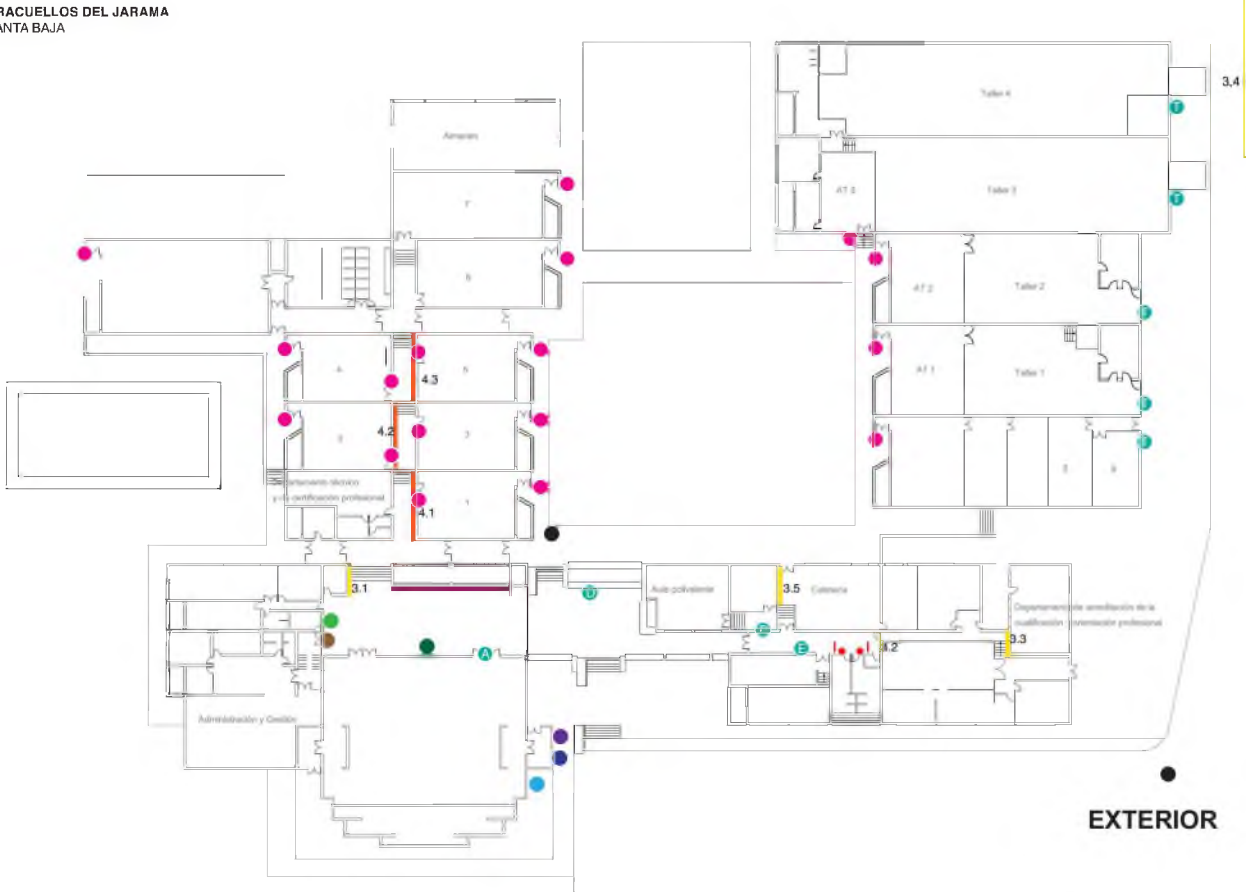

- EXTERIOR**
- 1. Totem
  - 2. Panel Identif. CAM
  - 3. Panel Identif. MINISTERIO
  - 4. Banderolas (Lonas)
- INTERIOR**
- 1. Avatar
  - 2. Directorio + Tablón
  - 3. Gráfica del entorno
  - 4. Conexiones
  - 5. Palabra
  - 6. Conjunto aula
  - 7. Aseos
  - 8. Información
  - 9. Corpóreos
  - 10. Número taller
  - 11. Sala polivalente
  - 12. Salón de actos
  - 13. Direccional exterior
  - 14. Sala de empresas
  - 15. Sala de informática (pta ubicación)
  - 16. Sala de reuniones (pta ubicación)

PARACUELLOS DEL JARAMA  
PLANTA BAJA  
Pladur + Pintura



PINTURA				
Ref	Elemento	Largo	Alto	M2
A1.	Aseos			47,42 m2
A2.	Puertas interiores			45,0 m2
A3.	Puertas exteriores			37,8 m2
A4.		2,50 m	3,00 m	7,50 m2

PLADUR	
Ref	M2
PL1.	44,90 m2
PL2.	7,50 m2



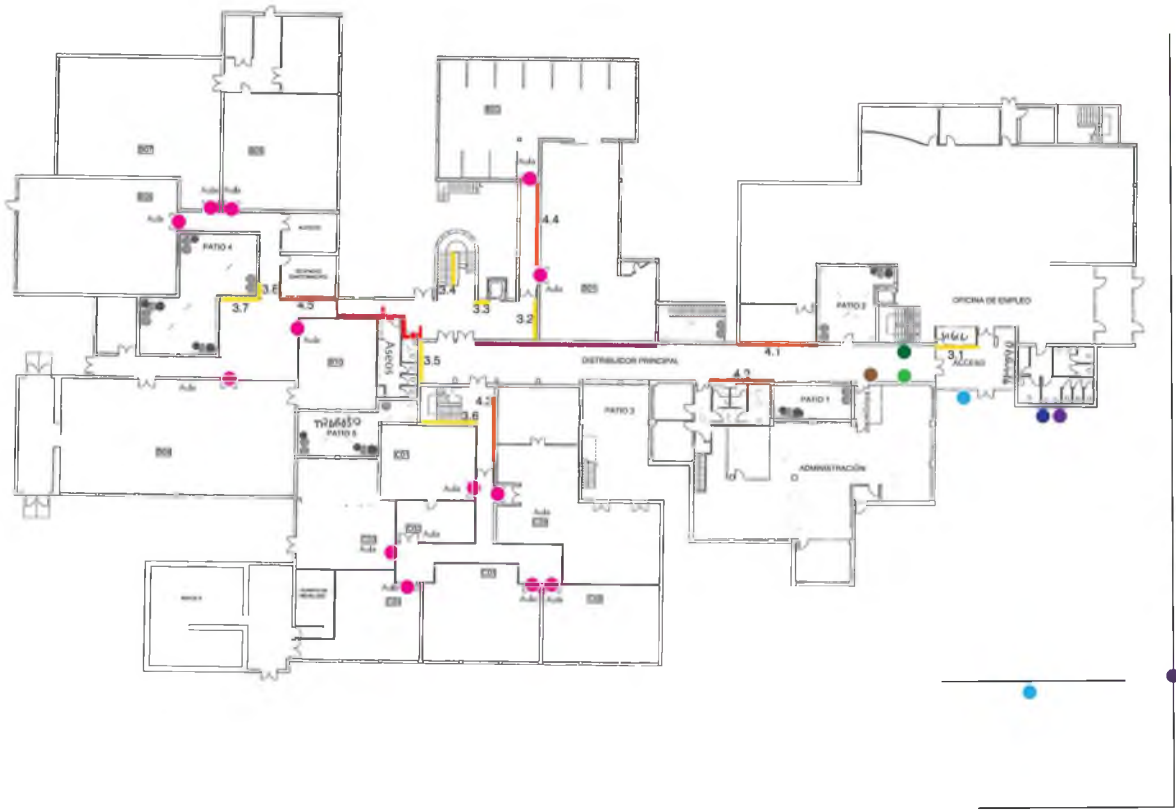

EXTERIOR

- 1. Totem
- 2. Panel Identif. CAM
- 3. Panel Identif. MINISTERIO
- 4. Banderolas (Lonas)

INTERIOR

- 5. Avatar
- 6. Directorio + Tablón
- 7. Gráfica del entorno
- 8. Conexiones
- 9. Palabra
- 10. Conjunto aula
- 11. Aseos
- 12. Icono bandero/a
- 13. Placa braille
- 14. Información
- 15. Corpóreos
- 16. Salón de actos
- 17. Estrellas
- 18. Sala de radiografiado (pie ubicación)
- 19. Sala de revelado (pie ubicación)
- 20. Sala de audiovisuales (pie ubicación)

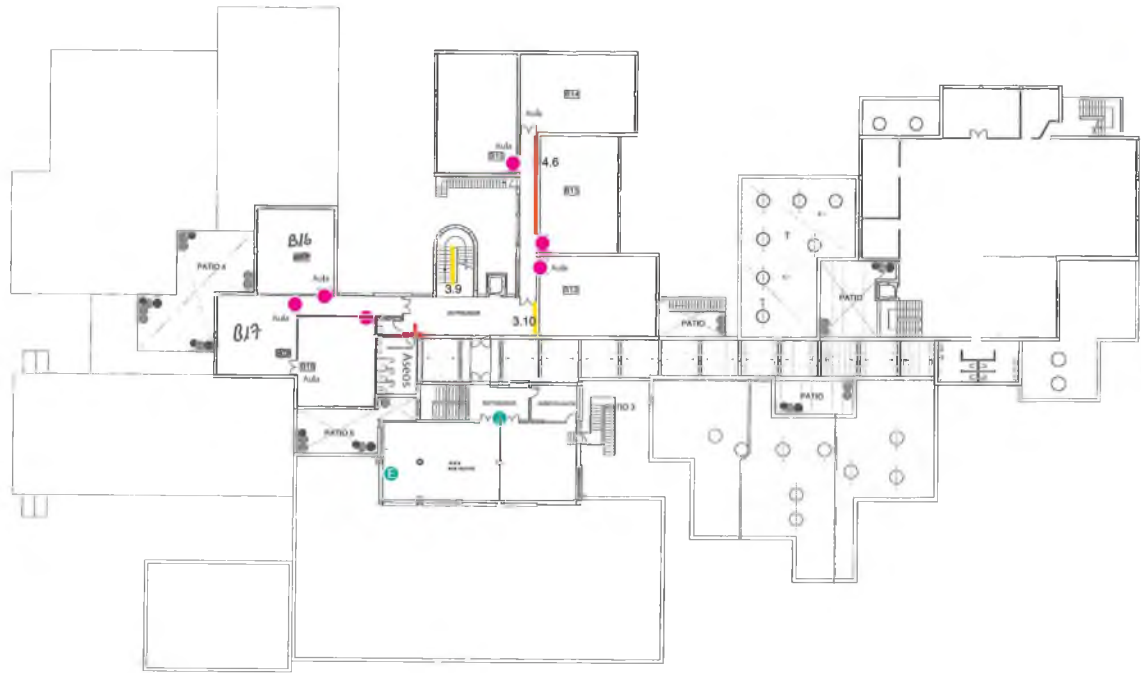

EXTERIOR

- 1. Totem
- 2. Panel Identif. CAM
- 3. Panel Identif. MINISTERIO
- 4. Banderolas (Lonas)

INTERIOR

- 1. Avatar
- 2. Directorio + Tablón
- 3. Gráfica del entorno
- 4. Conexiones
- 5. Palabra
- 6. Conjunto aula
- 7. Aseos
- 8. Información
- 9. Corpóreos
- 10. Salón de actos
- 11. Estrellas
- 12. Sala de radiografiado (pie ubicación)
- 13. Sala de revelado (pie ubicación)
- 14. Sala de audiovisuales (pie ubicación)

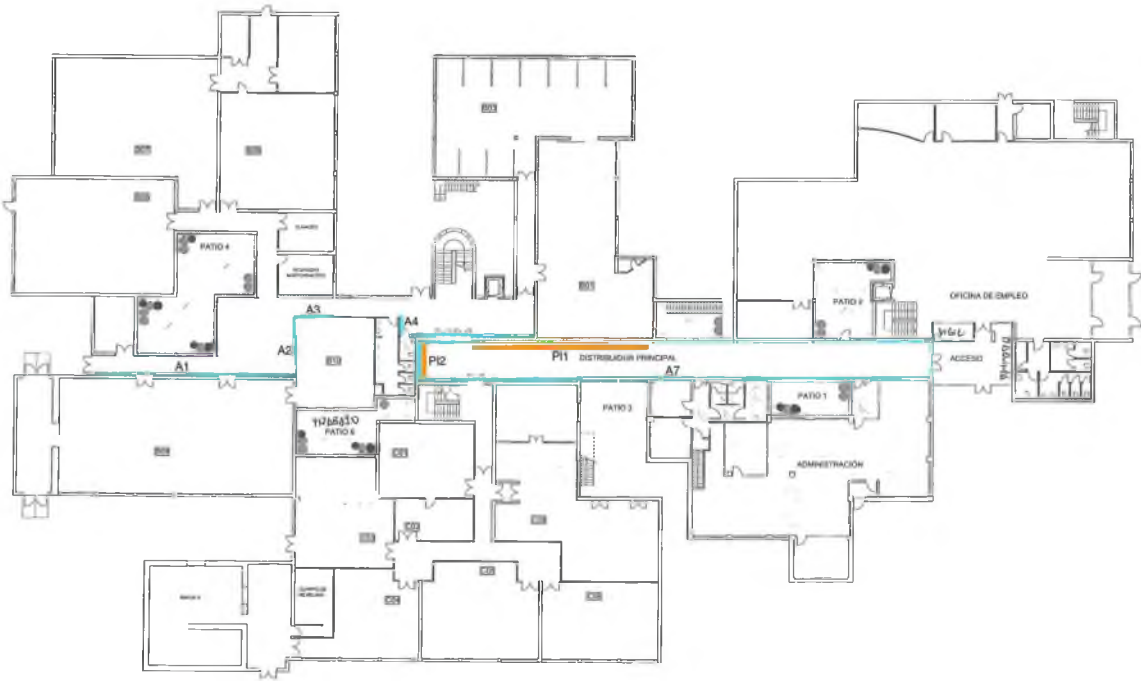

PINTURA				
Ref	Elemento	Largo	Alto	M2
A1.		18,20 m	2,70 m	49,14 m2
A2.		5,30 m	2,70 m	14,31 m2
A3.		3,40 m	2,70 m	9,18 m2
A4.		13,70 m	2,70 m	36,99 m2
A5.		3,20 m	2,70 m	8,64 m2
A6.		12,50 m	2,70 m	33,75 m2
A7.	Techo pasillo			237,7 m2
A8.	Pasarela			30 m2

PLADUR	
Ref	M2
PL1.	44,90 m2
PL2.	11 m2

**MORATALAZ**  
PLANTA PRIMERA  
Pladur + Pintura



		PINTURA		
Ref	Elemento	Largo	Alto	M2
A1.		18,20 m	2,70 m	49,14 m2
A2.		5,30 m	2,70 m	14,31 m2
A3.		3,40 m	2,70 m	9,18 m2
A4.		13,70 m	2,70 m	36,99 m2
A5.		3,20 m	2,70 m	8,64 m2
A6.		12,50 m	2,70 m	33,75 m2
A7.	Techo pasillo			237,7 m2
A8.	Pasarela			30 m2

PLADUR	
Ref	M2
PL1.	44,90 m2
PL2.	11 m2

FUENCARRAL  
PLANTA BAJA

- EXTERIOR**
- 1. Totem
  - 2. Panel Identif. CAM
  - 3. Panel Identif. MINISTERIO
  - 4. Banderolas (Lonas)
- INTERIOR**
- 1. Avatar
  - 2. Directorio + Tablón
  - 3. Gráfica del entorno
  - 4. Conexiones
  - 5. Palabra
  - 6. Conjunto aula
  - 7. Aseos
  - 8. Información
  - 9. Corpóreos
  - 10. Salón de actos
  - 11. Estrellas
  - 12. Sala polivalente



FUENCARRAL  
PLANTA PRIMERA

- EXTERIOR**
- 1. Totem
  - 2. Panel Identif. CAM
  - 3. Panel Identif. MINISTERIO
  - 4. Banderolas (Lonas)
- INTERIOR**
- 1. Avatar
  - 2. Directorio + Tablón
  - 3. Gráfica del entorno
  - 4. Conexiones
  - 5. Palabra
  - 6. Conjunto aula
  - 7. Aseos
  - Icono banderola
  - Placa braille
  - 8. Información
  - 9. Corpóreos
  - A Salón de actos
  - E Estrellas
  - P Sala polivalente





FUENCARRAL  
PLANTA BAJA  
Pladur + Pintura

PINTURA				
Ref	Elemento	Largo	Alto	M2
A1.	Mueble recepción			10 m2
A2.	Pared			14 m2
A3.	Ascensor			33,5 m2
A4.		3,50 m	3,40 m	12 m2
A5.	Puertas aulas			56 m2
A6.				6,75 m2

PLADUR	
Ref	M2
PL1.	6,75 m2

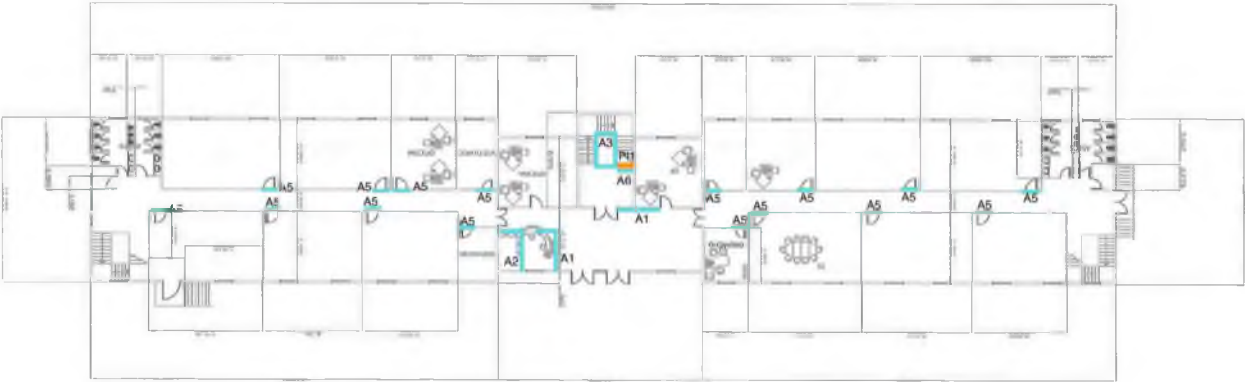

FUENCARRAL  
PLANTA PRIMERA  
Pladur + Pintura

PINTURA				
Ref	Elemento	Largo	Alto	M2
A1.	Mueble recepción			10 m2
A2.	Pared			14 m2
A3.	Ascensor	3.50 m	3.40 m	33.5 m2
A4.				12 m2
A5.	Puertas aulas			56 m2

PLADUR	
Ref	M2
PL1.	6,75 m2

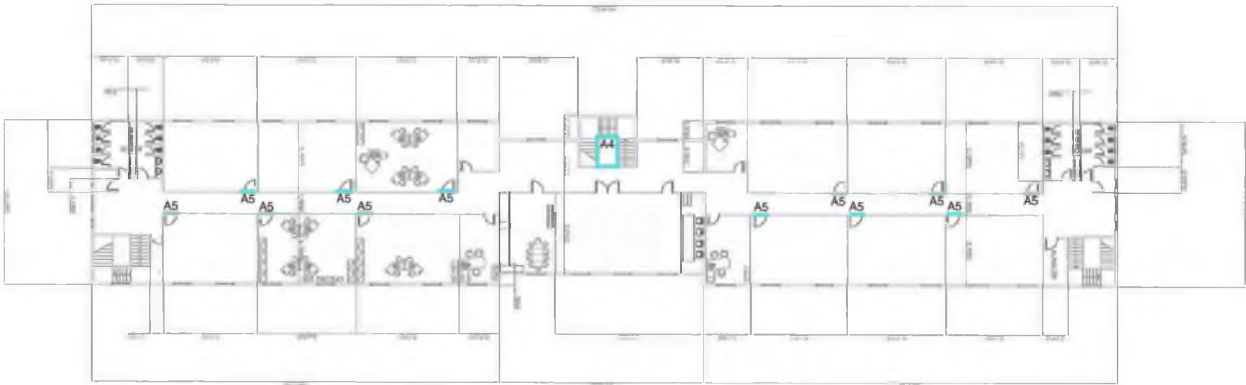

GETAFE  
PLANTA BAJA

EXTERIOR



EXTERIOR

- 1. Totem
- 2. Panel Identf. CAM
- 3. Panel Identf. MINISTERIO
- 4. Banderolas (Lonas)

INTERIOR

- 1. Avatar
- 2. Directorio + Tablón
- 3. Gráfica del entorno
- 4. Conexiones
- 5. Palabra
- 6. Conjunto aula
- 7. Aseos
- 8. Información
- 9. Corpóreos
- 10. Aulas
- 11. Salón de actos
- 12. Sala polivalente
- 13. Estrellas
- 14. Administración

GETAFE  
PLANTA PRIMERA

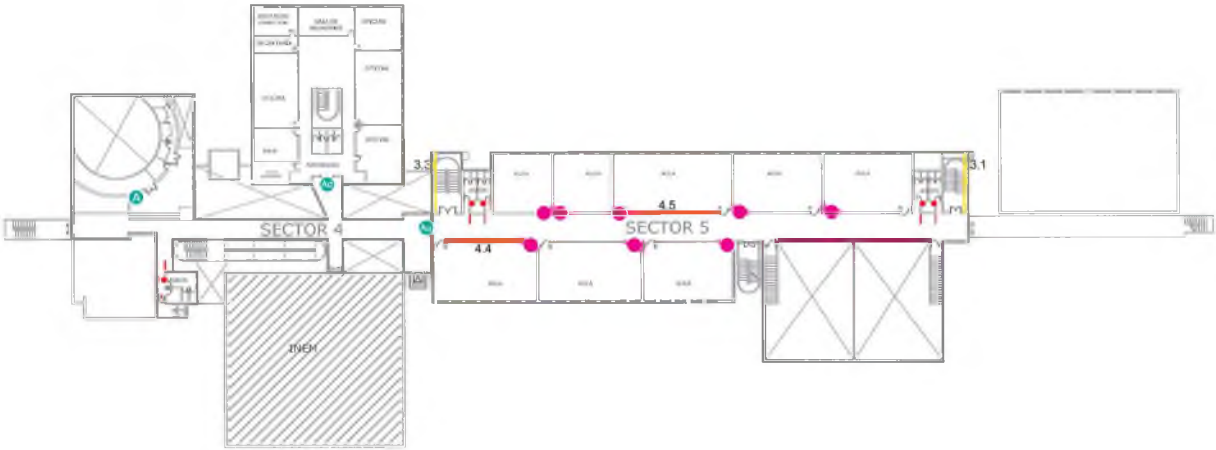

- EXTERIOR**
- 1. Totem
  - 2. Panel Identf. CAM
  - 3. Panel Identf. MINISTERIO
  - 4. Banderolas (Lonas)
- INTERIOR**
- 1. Avatar
  - 2. Directorio + Tablón
  - 3. Gráfica del entorno
  - 4. Conexiones
  - 5. Palabra
  - 6. Conjunto aula
  - 7. Aseos
  - Icono banderola
  - Placa braille
  - 8. Información
  - 9. Corpóreos
  - A1 Aulas
  - A Salón de actos
  - P Sala polivalente
  - E Estrellas
  - AC Administración

GETAFE  
PLANTA BAJA  
Pladur + Pintura

PINTURA				
Ref	Elemento	Largo	Alto	Total m2
A1.	Puertas Aulas			127,4 m2
A2	Suelo Salón de Actos			31,68 m2
A3.	Aseos			140,00 m2



GETAFE  
PLANTA PRIMERA  
Pladur + Pintura

PINTURA				
Ref	Elemento	Largo	Alto	Total m2
A1.	Puertas Aulas			127,4 m2
A2.	Suelo Salón de Actos			31,68 m2
A3.	Aseos			140,00 m2

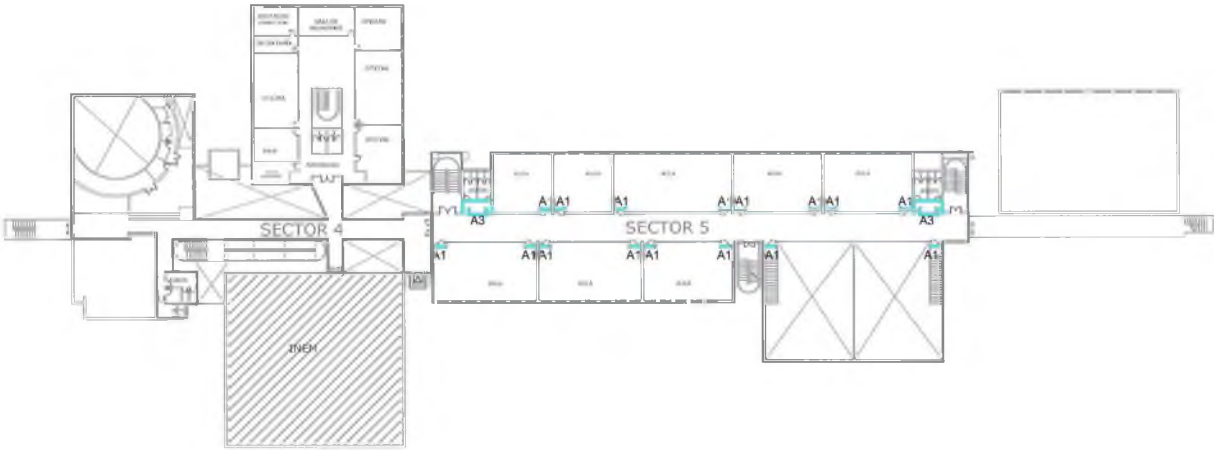





Dirección General de Formación  
CONSEJERÍA DE ECONOMÍA,  
HACIENDA Y EMPLEO

### **ANEXO III DEL PLIEGO DE PRESCRIPCIONES TECNICAS**

“DOCUMENTO MODELO GRAFICO PARA EL DISEÑO DE LOS ELEMENTOS DE SEÑALÉTICA”



Dirección General de Formación  
CONSEJERÍA DE ECONOMÍA  
HACIENDA Y EMPLEO

### **ANEXO III DEL PLIEGO DE PRESCRIPCIONES TECNICAS**

“DOCUMENTO MODELO GRAFICO PARA EL DISEÑO DE LOS ELEMENTOS DE SEÑALÉTICA”

Documento modelo gráfico para el diseño de los elementos de señalética

**CENTRO DE FORMACIÓN PROFESIONAL PARA EL EMPLEO  
EN ELECTRICIDAD, ELECTRÓNICA Y AERONÁUTICA**  
Leganés

## COLORES CENTRO

---

TIPOGRAFÍA CORPORATIVA:  
Fuente Arial y Arial black



PANTONE 310C



PANTONE 312C



PANTONE 7703C



PANTONE 7699C

# SEÑALIZACIÓN EXTERIOR

## TÓTEM PRINCIPAL

Estructura de aluminio, frontales realizados en metacrilato con rotulación a doble cara en vinilo e iluminación LED interior. Perfil 20 cm color rojo.

\*Incluir anclaje y medios auxiliares.



 Elementos a eliminar



# SEÑALIZACIÓN EXTERIOR

## TÓTEM DIRECCIONAL

Tótem realizado en aluminio lacado en blanco mate, gráfica realizada en vinilo.  
Tizón de 18 cm.

\*Incluir anclaje y medios auxiliares.



 Elementos a eliminar





# SEÑALIZACIÓN EXTERIOR

## RÓTULO ENTRADA (CM)

Cajón de aluminio con lona tensada impresa para exterior.  
Con iluminación Led interior.

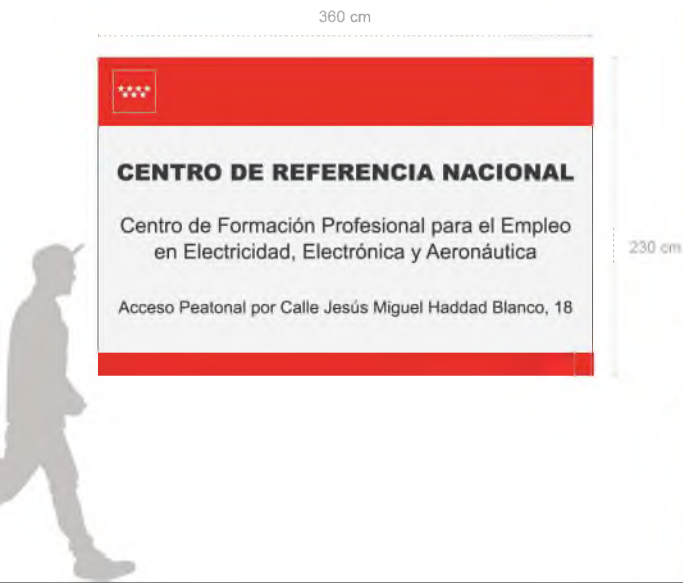

 Elementos a eliminar





# SEÑALIZACIÓN INTERIOR

## RÓTULO ENTRADA (CM)

Soporte de aluminio de 2 mm vinilado en frontal laminado.

120 cm

**CENTRO DE REFERENCIA NACIONAL**  
Centro de Formación Profesional para el Empleo  
en Electricidad, Electrónica y Aeronáutica

60 cm

Elementos a eliminar



# SEÑALIZACIÓN EXTERIOR

## RÓTULO ENTRADA (CM)

Cajón de aluminio con lona tensada impresa para exterior.  
Con iluminación Led interior.



## RÓTULO ENTRADA (MINISTERIO)

Soporte de aluminio de 2 mm vinilado en frontal laminado para exterior.



 Elementos a eliminar



# SEÑALIZACIÓN EXTERIOR

## RÓTULO ENTRADA (MINISTERIO)

Soporte de aluminio de 2 mm vinilado en frontal laminado para exterior.



 Elementos a eliminar





# SEÑALIZACIÓN EXTERIOR

## LONAS EN FACHADA

Cajón de aluminio con lona tensada impresa para exterior.  
Con iluminación Led interior.



\*Contenido pendiente de definir.



# SEÑALIZACIÓN INTERIOR

## AVATAR LUMINOSO

Soporte de metacrilato al ácido de 10 mm de espesor con rótulo de neón.  
Neón blanco.



 Elementos a eliminar



# SEÑALIZACIÓN INTERIOR

## DIRECTORIO

Directorio: realizado en metacrilato incoloro de 1 cm de espesor, gráfica rotulada en trasera.

Tablón de anuncios: realizado en metacrilato incoloro de 1 cm de espesor, gráfica rotulada en trasera. Lámina imantada blanca, adhesiva en el frontal.

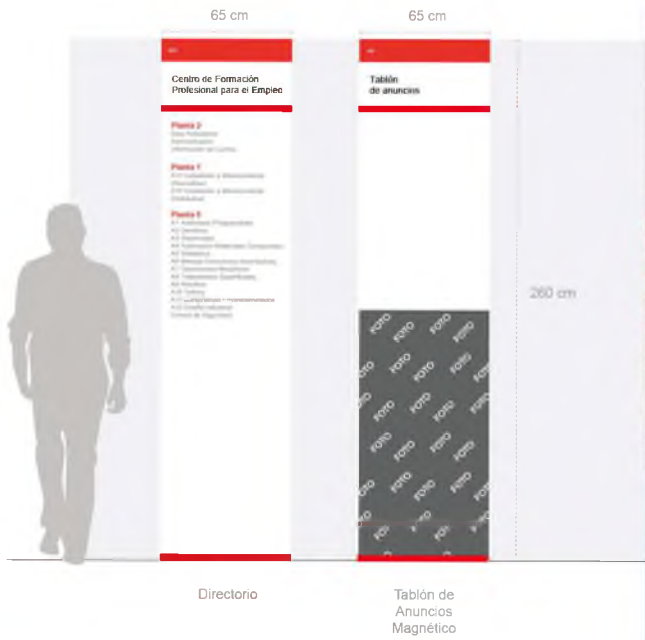

\*Contenido pendiente de definir.

 Elementos a eliminar

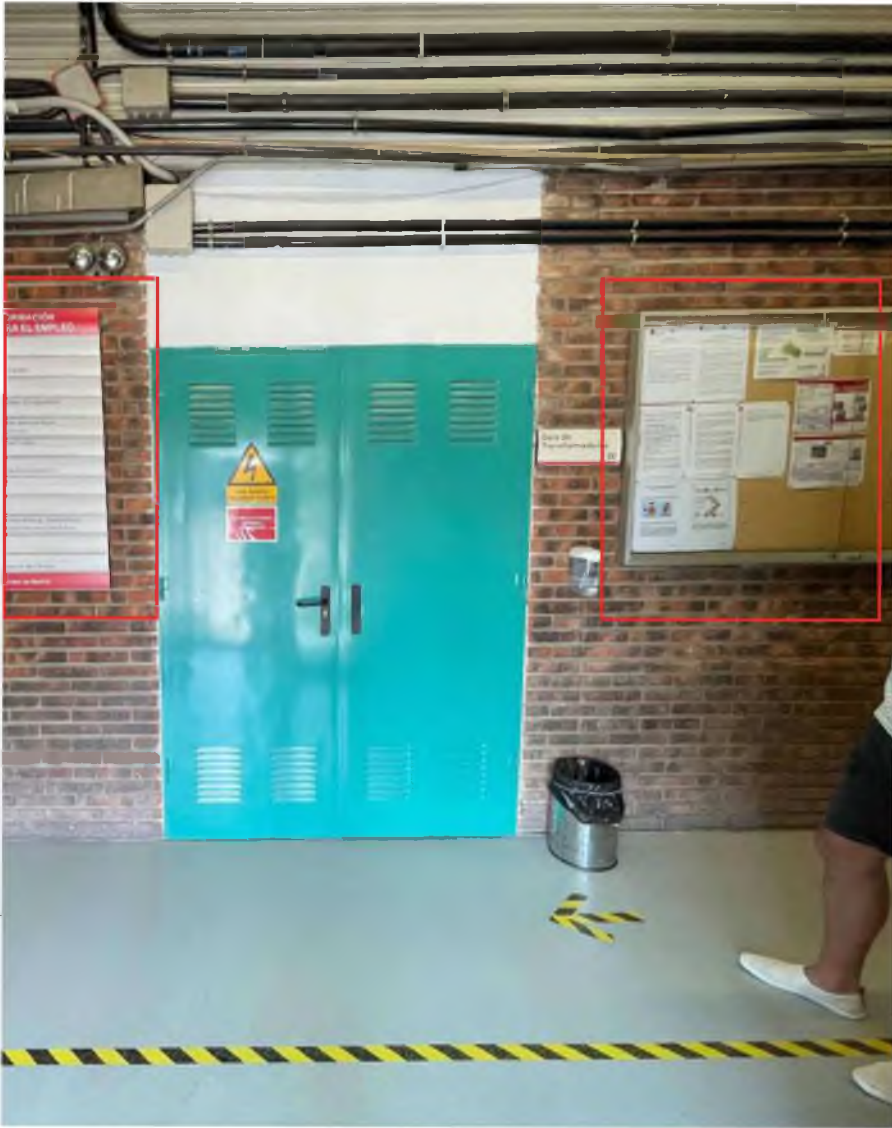

# SEÑALIZACIÓN INTERIOR

## GRÁFICA DEL ENTORNO

Vinilo alto tack impreso laminado mate, textos realizados en metacrilato incoloro de 0,5 cm de espesor, lacado en color en trasera.

\*Contenido pendiente de definir.

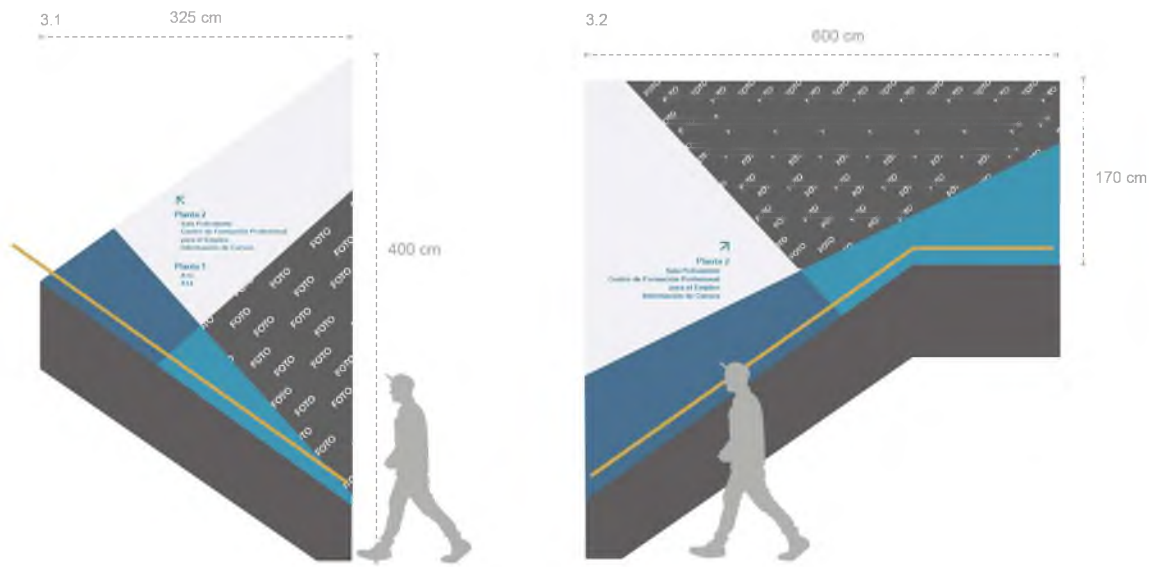



# SEÑALIZACIÓN INTERIOR

## GRÁFICA DEL ENTORNO

Elemento 3.3  
Vinilo alto tack impreso laminado mate, textos realizados en metacrilato incoloro de 0,5 cm de espesor, lacado en blanco en trasera.  
\*Contenido pendiente de definir.

☐ Elementos a eliminar

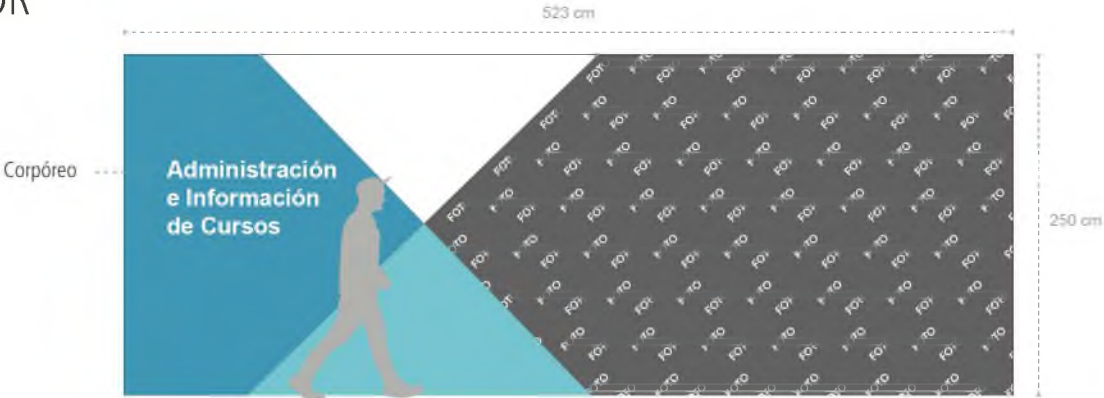

# SEÑALIZACIÓN INTERIOR

## GRÁFICA PARED

Corpóreos en aluminio de 2mm. lacado al horno en RAL a definir.



150 cm

100 cm

**Domótica**

Lorem ipsum dolor sit amet, consectetur adipiscing elit. Sed idam namummy nibh, euismod fructum ut bonum. Donec magna aliquam erat volutpat. Ut wisi enim ad elitam veniam.

Soporte de metacrilato fondeado en trasera con vilio de corte para rotulación y doble capa en trasera de vinilo al ácido.



### Domótica

Lorem ipsum dolor sit amet, consectetur adipiscing elit. Sed idam namummy nibh, euismod fructum ut bonum. Donec magna aliquam erat volutpat. Ut wisi enim ad elitam veniam.

Elementos a eliminar

\*Contenido pendiente de definir.



# SEÑALIZACIÓN INTERIOR

## GRÁFICA PARED



\*Contenido pendiente de definir.

# SEÑALIZACIÓN INTERIOR

## VINILO CON PALABRA

Forrado de pladur, rotulado con vinilo  
alto tack impreso laminado mate.



# SEÑALIZACIÓN INTERIOR

## AULAS

Número Aula

9



Gradiente de color



# SEÑALIZACIÓN INTERIOR

## AULAS

Número corpóreo en metacrilato blanco de 10 mm de espesor.



Pintura de puertas

Soporte metacrilato tipo  
Tussocka fundido en  
vidrio blanco.  
Contenido vertical en  
vidrio de corte.



21 cm

29,7 cm

Soporte de metacrilato pegado en U, para  
la inserción de la hoja, realizado en bronce  
con doble capa de vidrio blanco.



21 cm

29,7 cm

\* Contenido pendiente



Elementos a eliminar

\*Contenido pendiente de definir:



# SEÑALIZACIÓN INTERIOR

## ÁREA DE ASEOS

Metacrilato transparente de 10 mm de espesor fondeado en ambas caras con vinilo de color indicado.

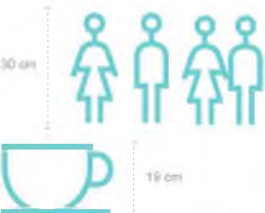

Pictograma en pared en vinilo de corte.

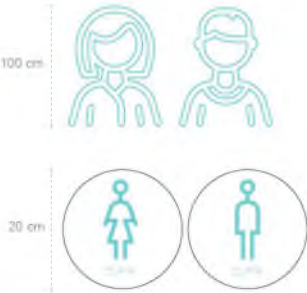

Placa de metacrilato incoloro de 1 cm de espesor, rotulada en trasera con vinilo blanco, icono en frontal en altorelieve y braille en color.



← Vending

Metacrilato incoloro de 0,5 cm de espesor, lacado en blanco en trasera.



Forrado de pladur, rotulado con vinilo alto tack impreso laminado mate.



# SEÑALIZACIÓN INTERIOR

## TEXTOS CORPÓREOS

Letras corpóreas realizada en metacrilato incoloro de de 1 cm de espesor, rotuladas en trasera con vinilo blanco.



# SEÑALIZACIÓN INTERIOR

## TEXTOS CORPÓREOS

Corpóreo de la Comunidad de Madrid en chapa de acero inox de 0,5 cm de espesor.

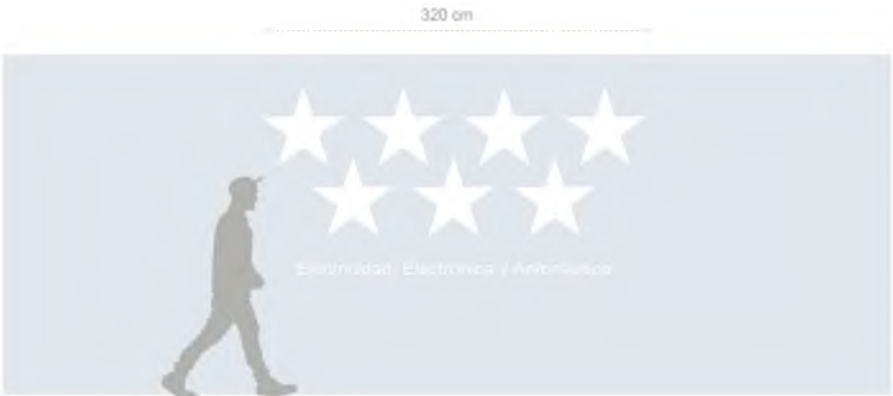

☐ Elementos a eliminar



## OTROS ELEMENTOS IDENTIFICATIVOS Y CORPÓREOS



15 cm

No fumar.  
Corpóreos en aluminio de 2mm. lacado al horno en RAL a definir.



15 cm

Solo personal autorizado.  
Corpóreos en aluminio de 2mm. lacado al horno en RAL a definir.



15 cm

Prohibido el paso.  
Corpóreos en aluminio de 2mm. lacado al horno en RAL a definir.



15 cm

Botas.  
Corpóreos en aluminio de 2mm. lacado al horno en RAL a definir.



15 cm

Mascarilla.  
Corpóreos en aluminio de 2mm. lacado al horno en RAL a definir.



15 cm

Gafas.  
Corpóreos en aluminio de 2mm. lacado al horno en RAL a definir.



15 cm

Guantes  
Corpóreos en aluminio de 2mm. lacado al horno en RAL a definir.

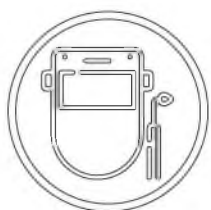

15 cm

Máscara soldadura.  
Corpóreos en aluminio de 2mm. lacado al horno en RAL a definir.

# OTROS ELEMENTOS IDENTIFICATIVOS Y CORPÓREOS



Vinilo antigolpes.  
Vinilo al ácido de corte.



Vinilo alto tack impreso laminado.

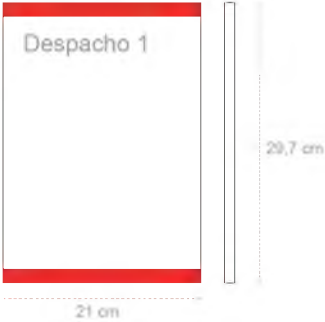

Soporte metacrilato fijo.  
Trasera fondeada en vinilo blanco.  
Contenido en frontal en vinilo de corte.

Documento modelo gráfico para el diseño de los elementos de señalética

**CENTRO DE FORMACIÓN PROFESIONAL PARA EL EMPLEO  
EN EDIFICACIÓN Y OBRA CIVIL**  
Paracuellos del Jarama

## COLORES CENTRO

---

TIPOGRAFÍA CORPORATIVA:  
Fuente Arial y Arial black



PANTONE 359C



PANTONE 368C



PANTONE 377C



PANTONE 575C

# SEÑALIZACIÓN EXTERIOR

## TÓTEM PRINCIPAL

Estructura de aluminio, frontales realizados en metacrilato con rotulación a doble cara en vinilo e iluminación LED interior. Perfil 20 cm color rojo.

\*Incluir anclaje y medios auxiliares.



 Elementos a eliminar





# SEÑALIZACIÓN EXTERIOR

## TÓTEM DIRECCIONAL

Tótem realizado en aluminio lacado en blanco mate, gráfica realizada en vinilo.  
Tizón de 18 cm. Incluir anclaje y medios auxiliares



 Elementos a eliminar





# SEÑALIZACIÓN EXTERIOR

## TÓTEM DIRECCIONAL

Tótem realizado en aluminio lacado en blanco mate, gráfica realizada en vinilo.  
Tizón de 18 cm. Incluir anclaje y medios auxiliares

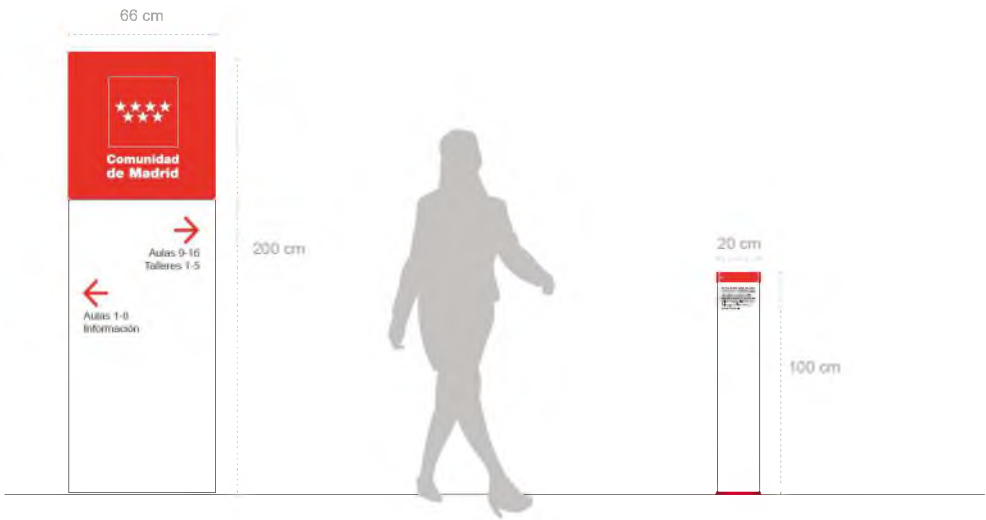

## TÓTEM INFORMATIVO

Estructura de aluminio lacado en blanco mate con gráfica en vinilo a una cara.

\*Contenido pendiente de definir.

# SEÑALIZACIÓN EXTERIOR

## RÓTULO ENTRADA (CM)

Cajón de aluminio con lona tensada impresa para exterior.  
Con iluminación Led interior.



## RÓTULO ENTRADA (MINISTERIO)

Soporte de aluminio de 2 mm vinilado en frontal laminado para exterior.



 Elementos a eliminar



# SEÑALIZACIÓN EXTERIOR

## LONAS EN FACHADA

Cajón de aluminio con lona tensada impresa para exterior.  
Con iluminación Led interior.



\*Contenido pendiente de definir.



# SEÑALIZACIÓN EXTERIOR

## BANDEROLAS

Poste de acero galvanizado con lona impresa para exterior.

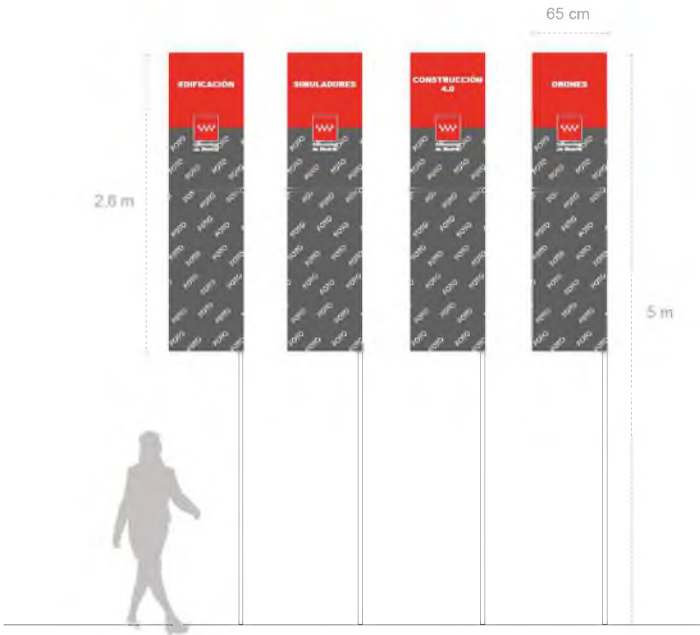

\*Contenido pendiente de definir.

# SEÑALIZACIÓN EXTERIOR

## DIRECTORIO EXTERIOR

Letras corpóreas realizadas en metacrilato incoloro de 1 cm de espesor, trasera impresa en blanco.



Información  
Dirección  
Jefatura de Estudios  
Administración  
Unidad Técnica



Aulas  
Talleres



Simuladores  
Aula Polivalente  
Cafetería

 Elementos a eliminar

\*Contenido pendiente de definir.





# SEÑALIZACIÓN INTERIOR

## AVATAR LUMINOSO

Soporte de metacrilato al ácido de 10 mm de espesor con rótulo de neón.  
Neón blanco.



 Elementos a eliminar



# SEÑALIZACIÓN INTERIOR

## DIRECTORIO ACCESO

Directorio: realizado en metacrilato incoloro de 1 cm de espesor, gráfica rotulada en trasera.

Tablon de anuncios: realizado en metacrilato incoloro de 1 cm de espesor, gráfica rotulada en trasera. Lámina imantada blanca, adhesiva en el frontal.



☐ Elementos a eliminar

\*Contenido pendiente de definir.





## SEÑALIZACIÓN INTERIOR

---

### VINILO CON PALABRA

Forrado de pladur, rotulado con vinilo alto  
tack impreso laminado mate.



# SEÑALIZACIÓN INTERIOR

## GRÁFICA DE ENTORNO

Vinilo alto tack impreso laminado mate, textos realizados en metacrilato incoloro de 0.5 cm de espesor, lacado en blanco en trasera. Forrado en pladur si lo precisa y/o acondicionamiento de pared.

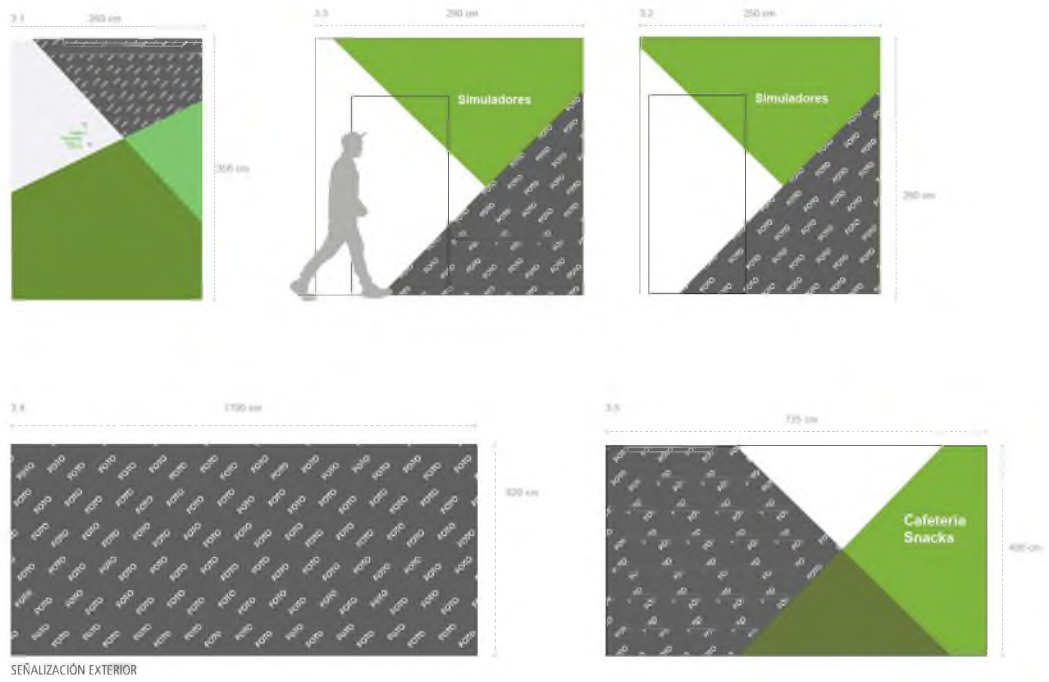

# SEÑALIZACIÓN INTERIOR

## GRÁFICA PARED

100 cm

\*

Sostenibilidad

Lorem ipsum dolor sit amet, consectetur adipiscing elit, sed diam nonummy nibh euismod tincidunt ut laoreet dolore magna aliquam erat volutpat. Ut wisi enim ad

Soporte de metacrilato fondeado en trasera con viño de corte para rotulación y doble capa en trasera de vinilo al ácido.

Corpóreos en aluminio de 2mm. lacado al horno en RAL a definir.

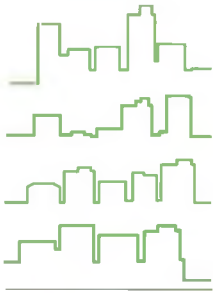

150 cm



\*Contenido pendiente de definir.

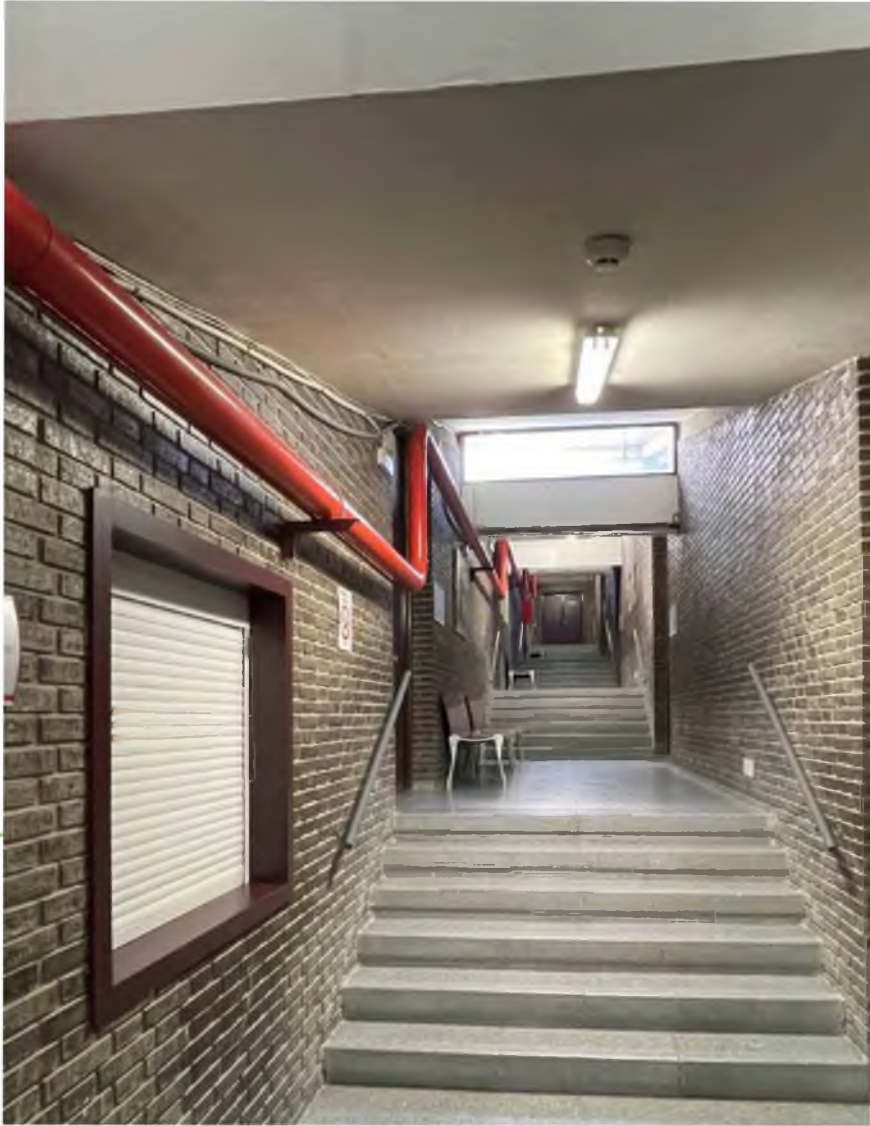

# SEÑALIZACIÓN INTERIOR

## GRÁFICA PARED



\*Contenido pendiente de definir

# SEÑALIZACIÓN INTERIOR

## AULAS

Número Aula

9



Gradiente de color

# SEÑALIZACIÓN INTERIOR

## AULAS

Número corpóreo en metacrilato blanco de 10 mm de espesor.



Pintura de puertas.

Soporte metacrilato fijo  
Trasera forrada en  
vinilo blanco.  
Contenido en frontal en  
vinilo de corte



21 cm

29,7 cm

Soporte de metacrilato plegado en U, para  
la inserción de hoja, roliado en trasera  
con doble capa de vinilo blanco



21 cm

29,7 cm

\* Contenido pendiente



Elementos a eliminar

\*Contenido pendiente de definir.



# SEÑALIZACIÓN INTERIOR

## NUMERACIÓN TALLERES

Numeración realizada en metacrilato blanco de 1 cm de espesor.

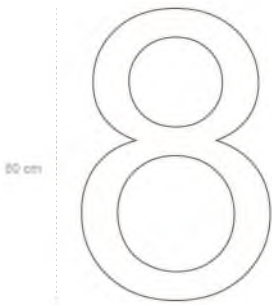



# SEÑALIZACIÓN INTERIOR

## ÁREA DE ASEOS

Metacrilato transparente de 10 mm de espesor fondeado en ambas caras con vinilo de color indicado.



Pictograma en pared en vinilo de corte.



Placa de metacrilato incoloro de 1 cm de espesor, rotulada en trasera con vinilo blanco, icono en frontal en alforelieve y braille en color.

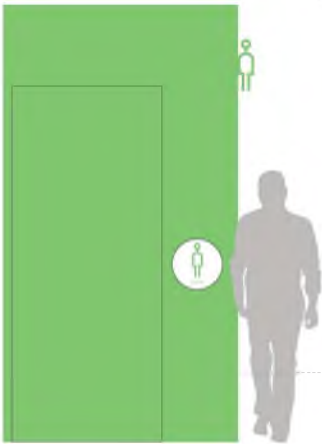

Forrado de pladur, rotulado con vinilo alto tack impreso laminado mate.



# SEÑALIZACIÓN INTERIOR

## CORPÓREO INFORMACIÓN

Metacrilato transparente de 10 mm de espesor fondeado en ambas caras con vinilo de corte blanco.

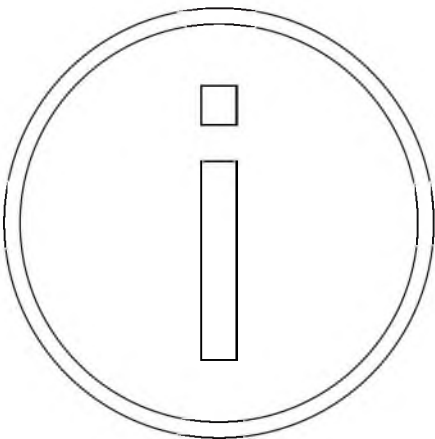

40 cm

 Elementos a eliminar



## SEÑALIZACIÓN INTERIOR

### TEXTOS CORPÓREOS

Letras corpóreas realizada en metacrilato incoloro de de 1 cm de espesor, rotuladas en trasera con vinilo blanco.

15 cm | Salón de actos

15 cm | Sala polivalente

15 cm | Sala de informática

15 cm | Sala de empresas

☐ Elementos a eliminar





# SEÑALIZACIÓN INTERIOR

## TAQUILLAS

Vinilo alto tack impreso laminado mate.

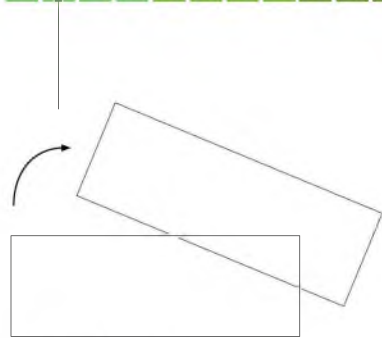

Metacrilato removible

 Elementos a eliminar

\*Contenido pendiente de definir.



## OTROS ELEMENTOS IDENTIFICATIVOS Y CORPÓREOS



15 cm

No fumar.  
Corpóreos en aluminio de 2mm. lacado al horno en RAL a definir.



15 cm

Solo personal autorizado.  
Corpóreos en aluminio de 2mm. lacado al horno en RAL a definir.



15 cm

Casco.  
Corpóreos en aluminio de 2mm. lacado al horno en RAL a definir.



15 cm

Botas.  
Corpóreos en aluminio de 2mm. lacado al horno en RAL a definir.



15 cm

Mascarilla.  
Corpóreos en aluminio de 2mm. lacado al horno en RAL a definir.



15 cm

Gafas.  
Corpóreos en aluminio de 2mm. lacado al horno en RAL a definir.



15 cm

Guantes  
Corpóreos en aluminio de 2mm. lacado al horno en RAL a definir.

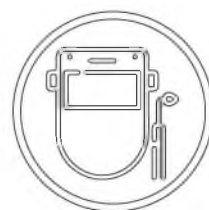

15 cm

Máscara soldadura.  
Corpóreos en aluminio de 2mm. lacado al horno en RAL a definir.

## OTROS ELEMENTOS IDENTIFICATIVOS Y CORPÓREOS



Vinilo antigolpes.  
Vinilo al ácido de corte.



Vinilo alto tack impreso laminado.

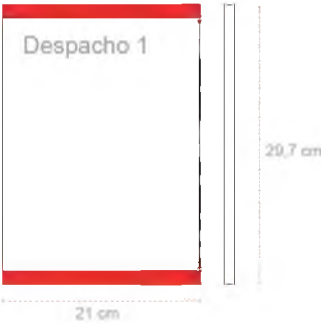

Soporte metacrilato fijo.  
Trasera fondeada en vinilo blanco.  
Contenido en frontal en vinilo de corte.



Documento modelo gráfico para el diseño de los elementos de señalética

**CENTRO DE FORMACIÓN PROFESIONAL PARA EL EMPLEO  
EN FRÍO Y CLIMATIZACIÓN**  
Moratalaz

## COLORES CENTRO

---

TIPOGRAFÍA CORPORATIVA:  
Fuente Arial y Arial black



PANTONE 291C



PANTONE 551C



PANTONE 549C



PANTONE 2180C

# SEÑALIZACIÓN EXTERIOR

## TÓTEM PRINCIPAL

Estructura de aluminio, frontales realizados en metacrilato con rotulación a doble cara en vinilo e iluminación LED interior. Perfil 20 cm color rojo.

\*Incluir anclaje y medios auxiliares.



 Elementos a eliminar



# SEÑALIZACIÓN EXTERIOR

## TÓTEM INFORMATIVO

Estructura de aluminio lacado en blanco mate con gráfica en vinilo a una cara.

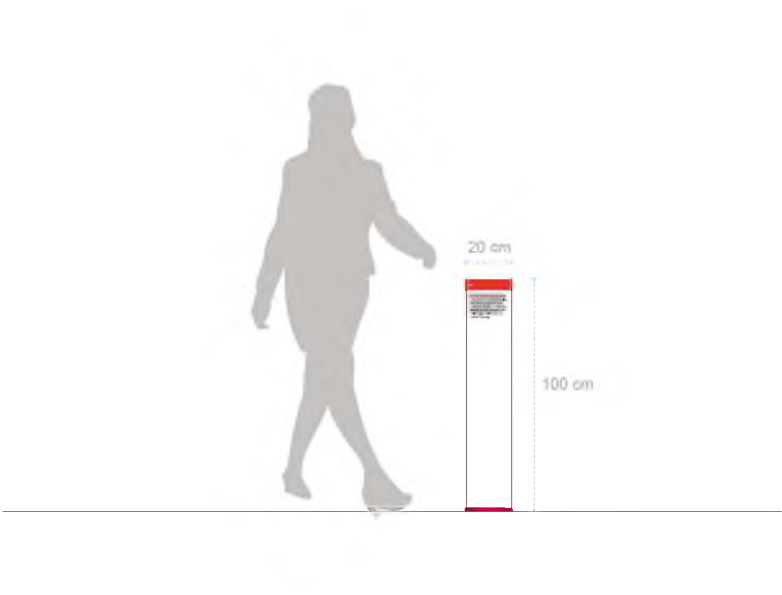

\*Contenido pendiente de definir.

# SEÑALIZACIÓN EXTERIOR

## RÓTULO ENTRADA (CM)

Cajón de aluminio con lona tensada impresa para exterior.  
Con iluminación Led interior.



## RÓTULO ENTRADA (MINISTERIO)

Soporte de aluminio de 2 mm vinilado en frontal laminado para exterior.



 Elementos a eliminar





# SEÑALIZACIÓN EXTERIOR

## LONAS EN FACHADA

Cajón de aluminio con lona tensada impresa para exterior.  
Con iluminación Led interior.

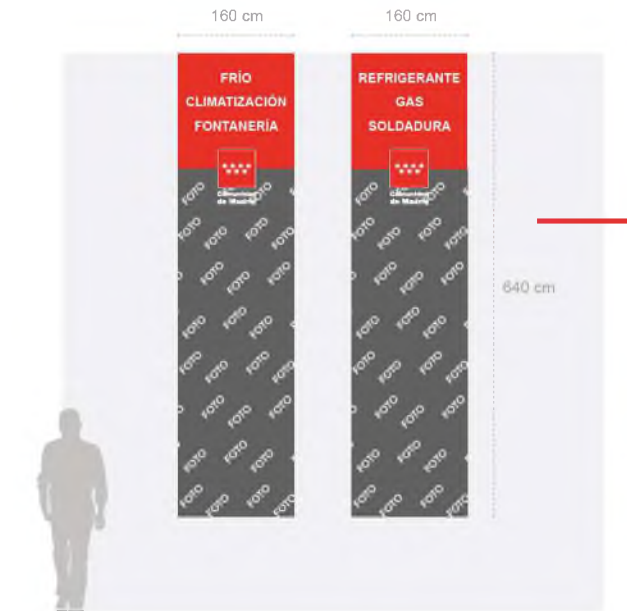

\*Contenido pendiente de definir.





# SEÑALIZACIÓN EXTERIOR

## BANDEROLAS

Poste de acero galvanizado con lona impresa para exterior.

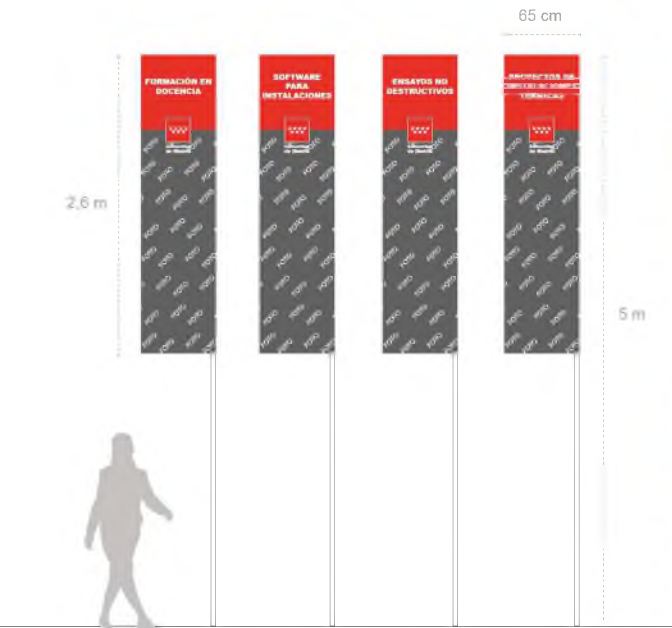

\*Contenido pendiente de definir.



# SEÑALIZACIÓN INTERIOR

## AVATAR LUMINOSO

Soporte de metacrilato al ácido de 10 mm de espesor con rótulo de neón.  
Neón blanco.

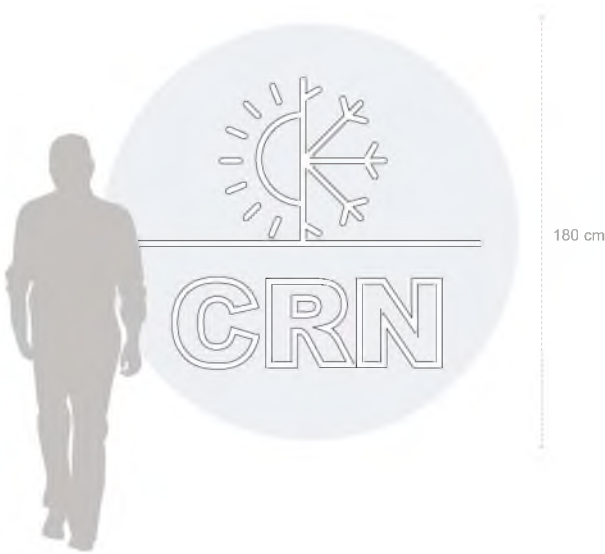

☐ Elementos a eliminar





# SEÑALIZACIÓN INTERIOR

## DIRECTORIO ACCESO

Directorio: realizado en metacrilato incoloro de 1 cm de espesor, gráfica rotulada en trasera.

Tablón de anuncios: realizado en metacrilato incoloro de 1 cm de espesor, gráfica rotulada en trasera. Lámina imantada blanca, adhesiva en el frontal.



☐ Elementos a eliminar

\*Contenido pendiente de definir.

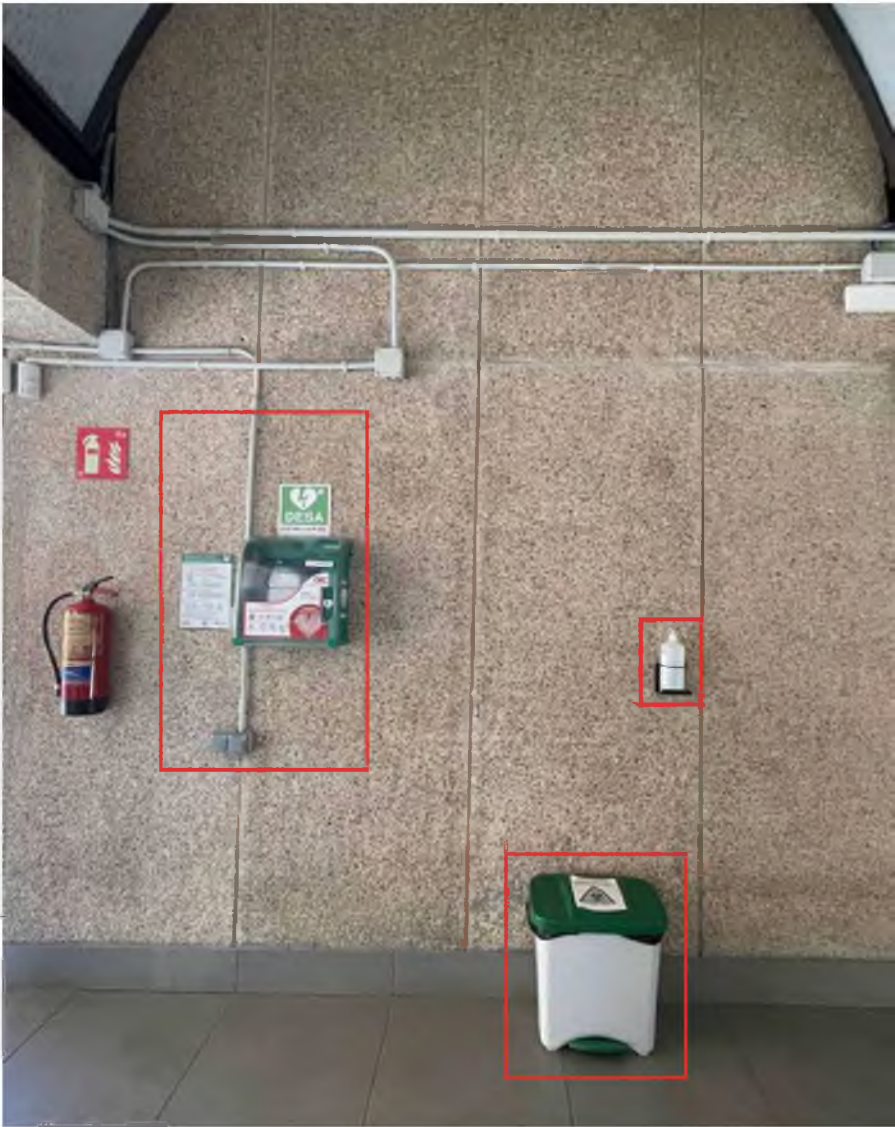

# SEÑALIZACIÓN INTERIOR

## GRÁFICA DE ENTORNO

Vinilo alto tack impreso laminado mate, las zonas de vidrio irán en vinilo impreso microperforado.

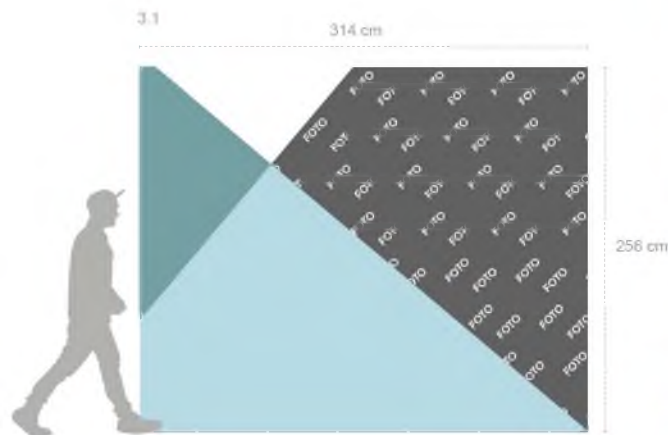

 Elementos a eliminar

\*Contenido pendiente de definir.



# SEÑALIZACIÓN INTERIOR

## GRÁFICA DE ENTORNO

Vinilo alto tack impreso laminado mate, textos realizados en metacrilato incoloro de 0.5 cm de espesor, lacado en blanco en trasera. Forrado en pladur si lo precisa y/o acondicionamiento de pared.

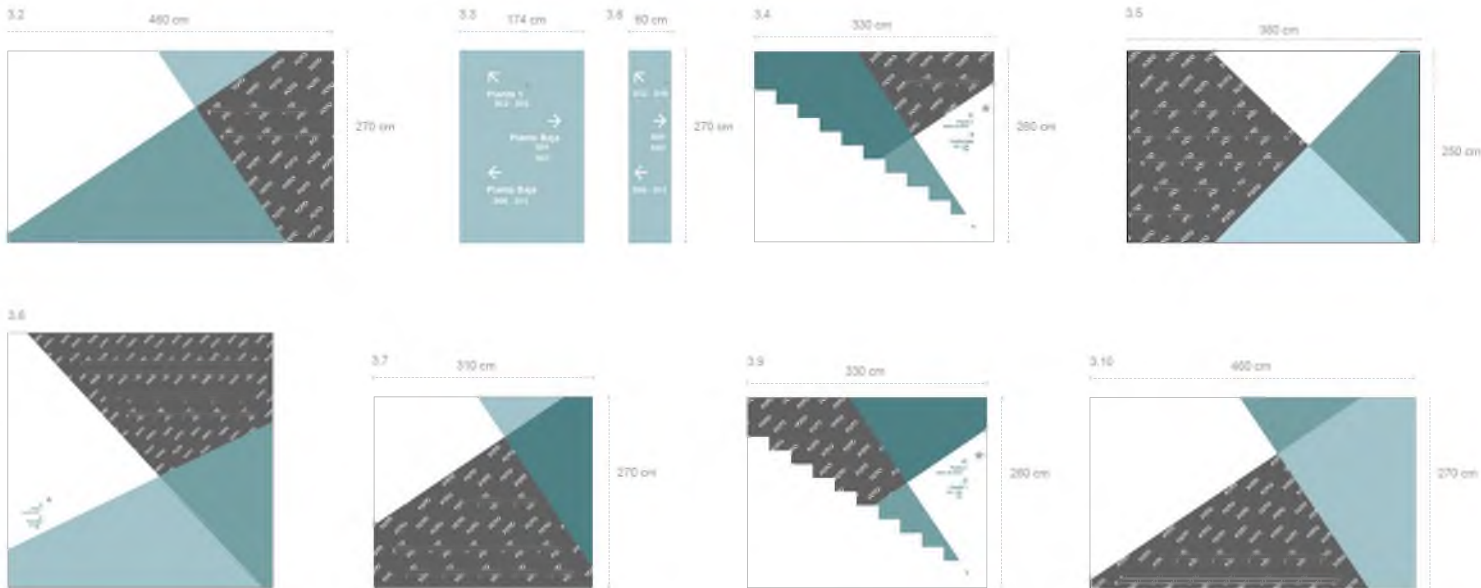

\*Contenido pendiente de definir.

# SEÑALIZACIÓN INTERIOR

## GRÁFICA PARED

100 cm

Aislamiento

Lorem ipsum dolor sit amet, consectetur adipiscing elit, sed diam nuncupem nibe euismod fructum ut lacrima dolore magna aliquam erat volutpat. Ut vero enim sed morum veniam.

Soporte de metacrilato fondeado en trasera con vilio de corte para rotulación y doble capa en trasera de vinilo al ácido.

Corpóreos en aluminio de 2mm. lacado al horno en RAL a definir.



\*Contenido pendiente de definir.





# SEÑALIZACIÓN INTERIOR

## GRÁFICA PARED

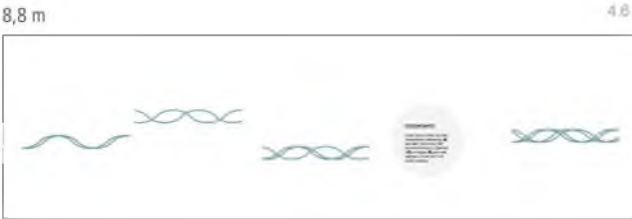

\*Contenido pendiente de definir.

SEÑALIZACIÓN INTERIOR

VINILO CON PALABRA

Forrado de pladur, rotulado con vinilo alto tack impreso laminado mate.



☐ Elementos a eliminar



# SEÑALIZACIÓN INTERIOR

## AULAS

Número Aula

9



Gradiente de color

# SEÑALIZACIÓN INTERIOR

## AULAS

Número corpóreo en metacrilato blanco de 10 mm de espesor.



Pintura de puertas.

Soporte metacrilato fijo  
Trasera lenticular en  
vinilo blanco.  
Contenido en frontal en  
vinilo de corte

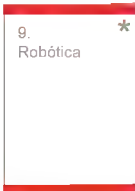

Soporte de metacrilato plegado en U, para  
la inserción de hoja, roliado en trasera  
con doble capa de vinilo blanco

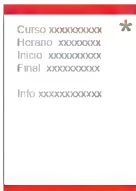

\* Contenido pendiente

 Elementos a eliminar



# SEÑALIZACIÓN INTERIOR

## ÁREA DE ASEOS

Iconos corpóreos en metacrilato blanco de 10 mm de espesor.

Pictograma en pared en vinilo de corte.

Placa de metacrilato incoloro de 1 cm de espesor, rotulada en trasera con vinilo blanco, icono en frontal en alto relieve y braille en color.



Pintura en paramento.

 Elementos a eliminar





## SEÑALIZACIÓN INTERIOR

### CORPÓREO INFORMACIÓN

Metacrilato transparente de 10 mm de espesor fondeado en ambas caras con vinilo de corte blanco.

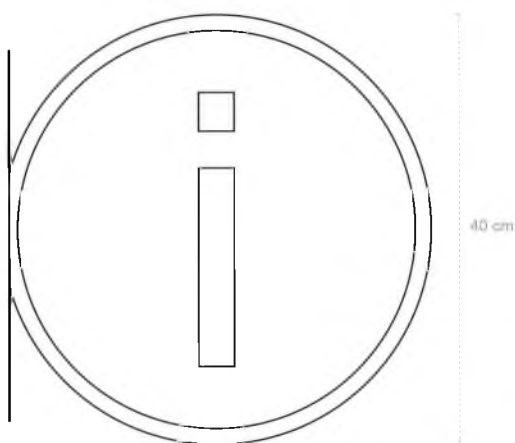

Elementos a eliminar





# SEÑALIZACIÓN INTERIOR

## TEXTOS CORPÓREOS

Letras corpóreas realizada en metacrilato incoloro de de 1 cm de espesor, rotuladas en trasera con vinilo blanco.

Salón de actos

120 cm

15 cm : Salón de radiografiado

15 cm : Salón de revelado

15 cm : Salón de audiovisuales

Texto corpóreo en chapa de acero inox de 0,5 cm de espesor.

Frío y Climatización

150 cm\*

☐ Elementos a eliminar

\*Medidas pendiente de confirmar



## OTROS ELEMENTOS IDENTIFICATIVOS Y CORPÓREOS



15 cm

No fumar.  
Corpóreos en aluminio de 2mm.  
lacado al horno en RAL a definir.



15 cm

Solo personal autorizado.  
Corpóreos en aluminio de 2mm.  
lacado al horno en RAL a definir.



15 cm

Prohibido el paso.  
Corpóreos en aluminio de 2mm.  
lacado al horno en RAL a definir.



15 cm

Botas.  
Corpóreos en aluminio de 2mm.  
lacado al horno en RAL a definir.



15 cm

Mascarilla.  
Corpóreos en aluminio de 2mm.  
lacado al horno en RAL a definir.



15 cm

Gafas.  
Corpóreos en aluminio de 2mm.  
lacado al horno en RAL a definir.



15 cm

Guantes  
Corpóreos en aluminio de 2mm.  
lacado al horno en RAL a definir.

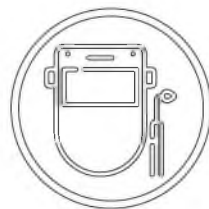

15 cm

Máscara soldadura.  
Corpóreos en aluminio de 2mm.  
lacado al horno en RAL a definir.

## OTROS ELEMENTOS IDENTIFICATIVOS Y CORPÓREOS



Vinilo antigolpes.  
Vinilo al ácido de corte.



Vinilo alto tack impreso laminado.



Soporte metacrilato fijo.  
Trasera fondeada en vinilo blanco.  
Contenido en frontal en vinilo de corte.



Vinilo zona radiación  
Vinilo alto tack impreso laminado.

\* Contenido pendiente

Documento modelo gráfico para el diseño de los elementos de señalética

**CENTRO DE FORMACIÓN PROFESIONAL PARA EL EMPLEO  
EN ADMINISTRACIÓN, SEGUROS Y FINANZAS**  
Fuencarral

## COLORES CENTRO

---

TIPOGRAFÍA CORPORATIVA:  
Fuente Arial y Arial black



PANTONE 2001C



PANTONE 121C



PANTONE 124C



PANTONE 138C



# SEÑALIZACIÓN EXTERIOR

## TÓTEM DIRECCIONAL

Tótem realizado en aluminio lacado en blanco mate, gráfica realizada en vinilo. Tizón de 20 cm.

\*Incluir anclaje y medios auxiliares.



 Elementos a eliminar



# SEÑALIZACIÓN EXTERIOR

## TÓTEM PRINCIPAL

Estructura de aluminio, frontales realizados en metacrilato con rotulación a doble cara en vinilo e iluminación LED interior. Perfil 20 cm color rojo.

\*Incluir anclaje y medios auxiliares.



 Elementos a eliminar



# SEÑALIZACIÓN EXTERIOR

## RÓTULO ENTRADA (CM)

Cajón de aluminio con lona tensada impresa para exterior.  
Con iluminación Led interior.



## RÓTULO ENTRADA (MINISTERIO)

Soporte de aluminio de 2 mm vinilado en  
frontal laminado para exterior.



 Elementos a eliminar





# SEÑALIZACIÓN EXTERIOR

## LONAS EN FACHADA

Cajón de aluminio con lona tensada impresa para exterior.  
Con iluminación Led interior.

\*Incluir anclaje y medios auxiliares.



 Elementos a eliminar

\*Contenido pendiente de definir.



# SEÑALIZACIÓN INTERIOR

## AVATAR LUMINOSO

Soporte de metacrilato al ácido de 10 mm de espesor con rótulo de neón.  
Neón blanco.

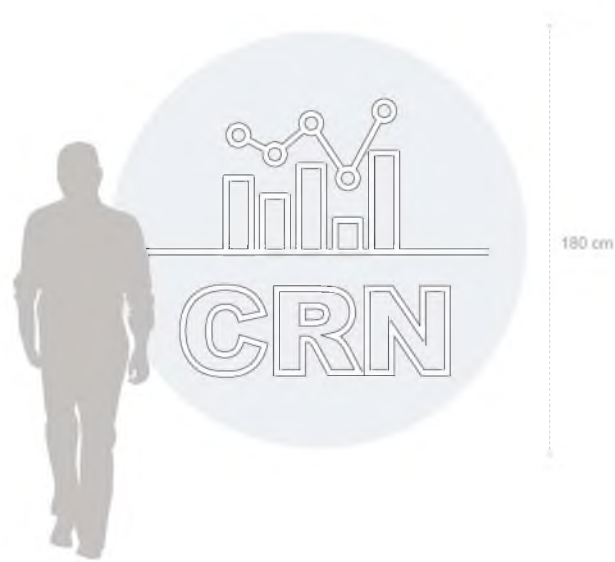

 Elementos a eliminar



# SEÑALIZACIÓN INTERIOR

## DIRECTORIO ACCESO

Directorio: realizado en metacrilato incoloro de 1 cm de espesor, gráfica rotulada en trasera.

Tablon de anuncios: realizado en metacrilato incoloro de 1 cm de espesor, gráfica rotulada en trasera. Lámina imantada blanca, adhesiva en el frontal.



 Elementos a eliminar

\*Contenido pendiente de definir.





# SEÑALIZACIÓN INTERIOR

## GRÁFICA DE ENTORNO

Vinilo alto tack impreso laminado mate, textos realizados en metacrilato incoloro de 0,5 cm de espesor, lacado en blanco en trasera. Forrado en pladur si lo precisa y/o acondicionamiento de pared.

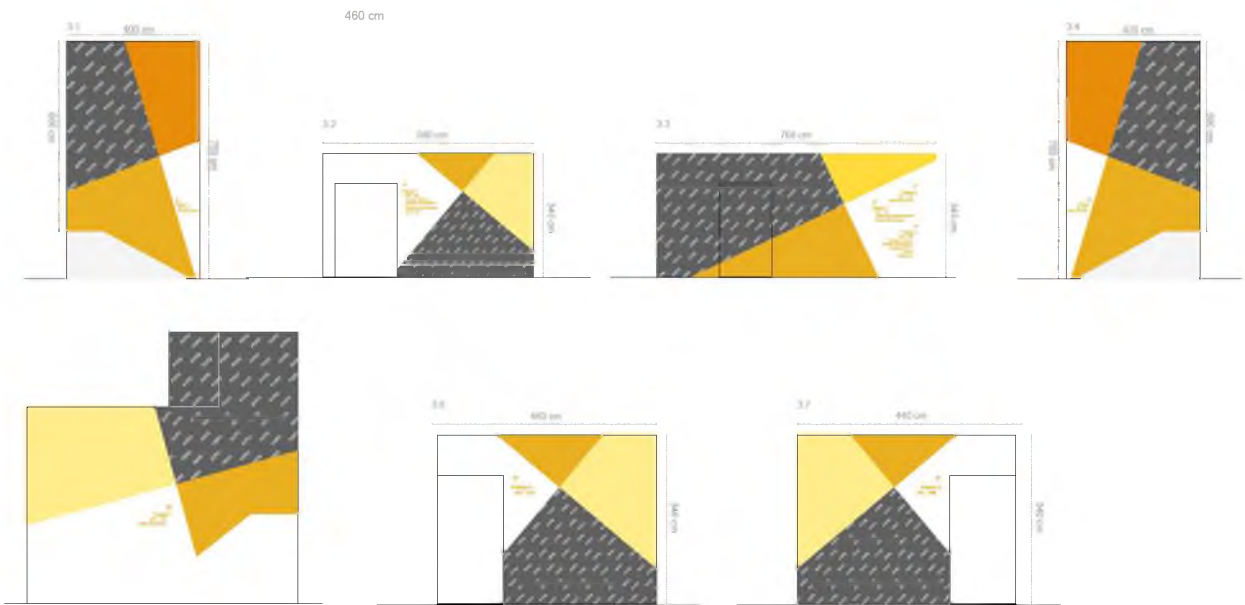

 Elementos a eliminar

\*Contenido pendiente de definir.

# SEÑALIZACIÓN INTERIOR

## GRÁFICA PARED

100 cm

\*

Finanzas

Lorem ipsum dolor sit amet, consectetur adipiscing elit, sed diam nonummy nibh euismod tincidunt ut laoreet dolore magna aliquam erat volutpat. Ut wisi enim ad minim veniam.

Soporte de metacrilato fondeado en trasera con villo de corte para rotulación y doble capa en trasera de vinilo al ácido.

Corpóreos en aluminio de 2mm. lacado al horno en RAL a definir.

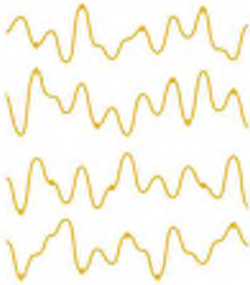

150 cm



Elementos a eliminar

\*Contenido pendiente de definir.



# SEÑALIZACIÓN INTERIOR

## GRÁFICA PARED



\*Contenido pendiente de definir.

SEÑALIZACIÓN INTERIOR

VINILO CON PALABRA

Rotulado con vinilo alto tack impreso laminado mate.

 Elementos a eliminar

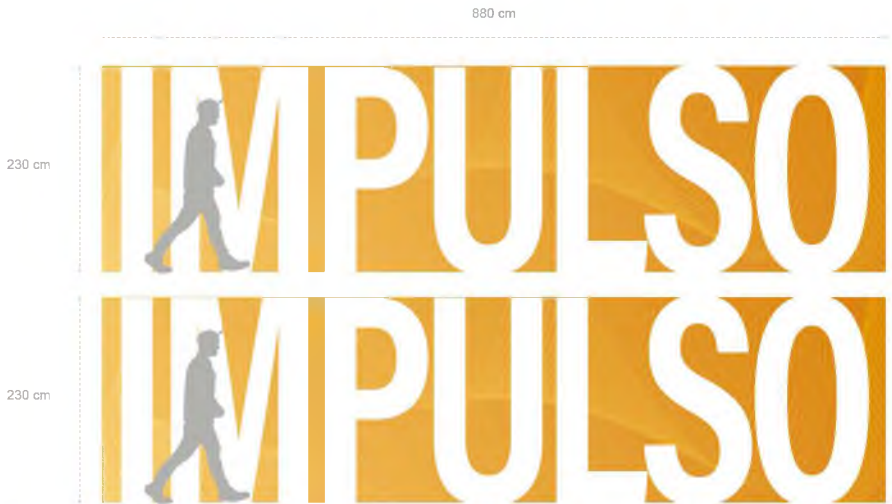

# SEÑALIZACIÓN INTERIOR

## AULAS

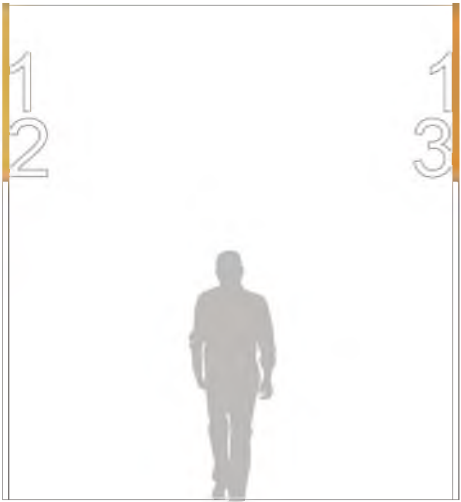
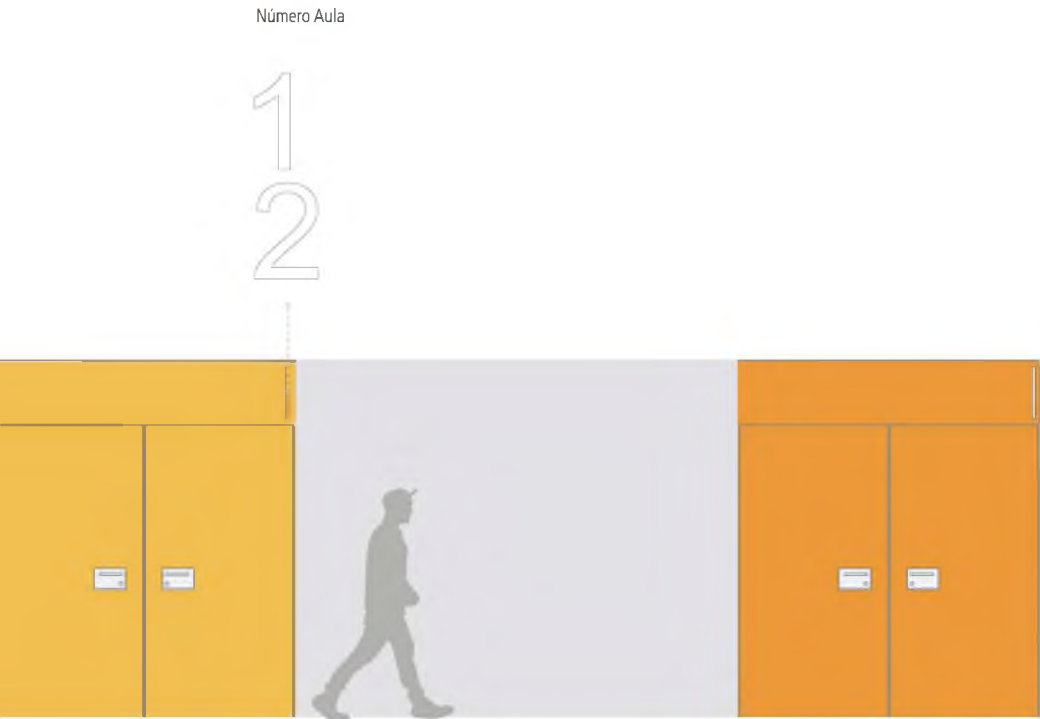



# SEÑALIZACIÓN INTERIOR

## AULAS

Número corpóreo en metacrilato blanco de 10 mm de espesor.



Pintura de puertas.

Soporte metacrilato fijo  
Trasera forrada en  
vinilo blanco.  
Contenido en frontal en  
vinilo de corte

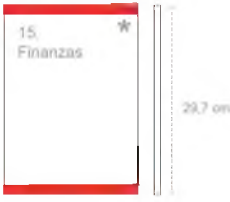

Soporte de metacrilato plegado en U, para  
la inserción de hoja, roliado en trasera  
con doble capa de vinilo blanco



 Elementos a eliminar



# SEÑALIZACIÓN INTERIOR

## ÁREA DE ASEOS

Iconos corpóreos en metacrilato blanco de 10 mm de espesor.

Pictograma en pared en vinilo de corte.

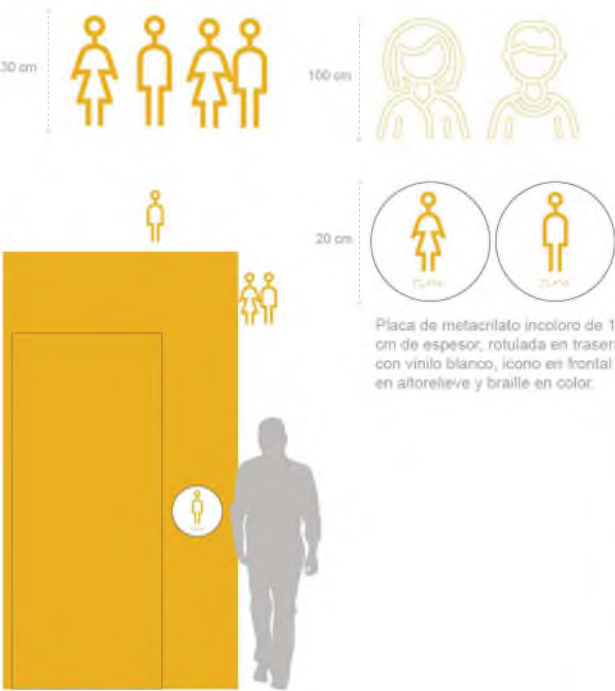

Placa de metacrilato incoloro de 1 cm de espesor, rotulada en trasera con vinilo blanco, icono en frontal en altoprelieve y braille en color.

 Elementos a eliminar



# SEÑALIZACIÓN INTERIOR

## CORPÓREO INFORMACIÓN

Metacrilato transparente de 10 mm de espesor fondeado en ambas caras con vinilo de corte blanco.

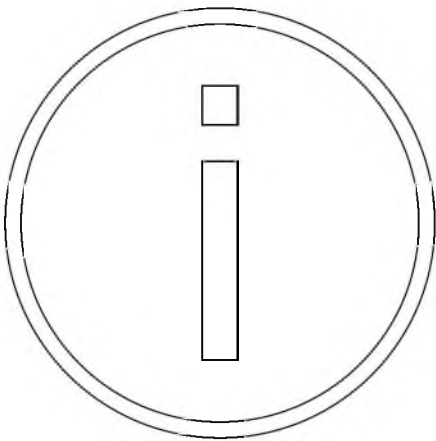

40 cm

 Elementos a eliminar



# SEÑALIZACIÓN INTERIOR

## TEXTOS CORPÓREOS

Letras corpóreas realizada en metacrilato incoloro de de 1 cm de espesor, rotuladas en trasera con vinilo blanco.

Salón de actos

196 cm

15 cm Sala Polivalente

☐ Elementos a eliminar



# SEÑALIZACIÓN INTERIOR

## TEXTOS CORPÓREOS

Corpóreo de la Comunidad de Madrid en chapa de acero inox de 0,5 cm de espesor.  
Desarrollo de 320cm.





# OTROS ELEMENTOS IDENTIFICATIVOS Y CORPÓREOS



No fumar.  
Corpóreos en aluminio de 2mm. lacado al horno en RAL a definir.



Vinilo antigolpes.  
Vinilo al ácido de corte.



Solo personal autorizado.  
Corpóreos en aluminio de 2mm. lacado al horno en RAL a definir.



Vinilo alto tack impreso laminado.

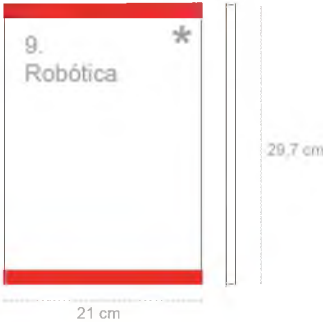

Soporte metacrilato fijo.  
Trasera fondeada en vinilo blanco.  
Contenido en frontal en vinilo de corte.

Documento modelo gráfico para el diseño de los elementos de señalética

**CENTRO DE FORMACIÓN PROFESIONAL PARA EL EMPLEO  
EN TECNOLOGÍAS DE LA INFORMACIÓN Y LAS COMUNICACIONES**  
Getafe

## COLORES CENTRO

---

TIPOGRAFÍA CORPORATIVA:  
Fuente Arial y Arial black



PANTONE 197C



PANTONE 2340C

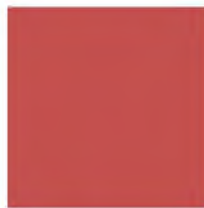

PANTONE 7419C

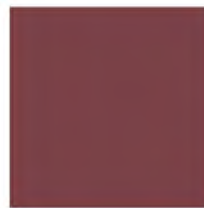

PANTONE 7642C

# SEÑALIZACIÓN EXTERIOR

## TÓTEM PRINCIPAL

Estructura de aluminio, frontales realizados en metacrilato con rotulación a doble cara en vinilo e iluminación LED interior. Perfil 20 cm color rojo.  
\*Incluir anclaje y medios auxiliares.



 Elementos a eliminar



# SEÑALIZACIÓN EXTERIOR

## RÓTULO ENTRADA (CM)

Cajón de aluminio con lona tensada impresa para exterior.  
Con iluminación Led interior.



## RÓTULO ENTRADA (MINISTERIO)

Soporte de aluminio de 2 mm vinilado en  
frontal laminado para exterior.





# SEÑALIZACIÓN EXTERIOR

## RÓTULO MARCAS COLABORADORAS

Soporte de aluminio de 2 mm vinilado en frontal laminado para exterior.

\*Contenido pendiente de definir.

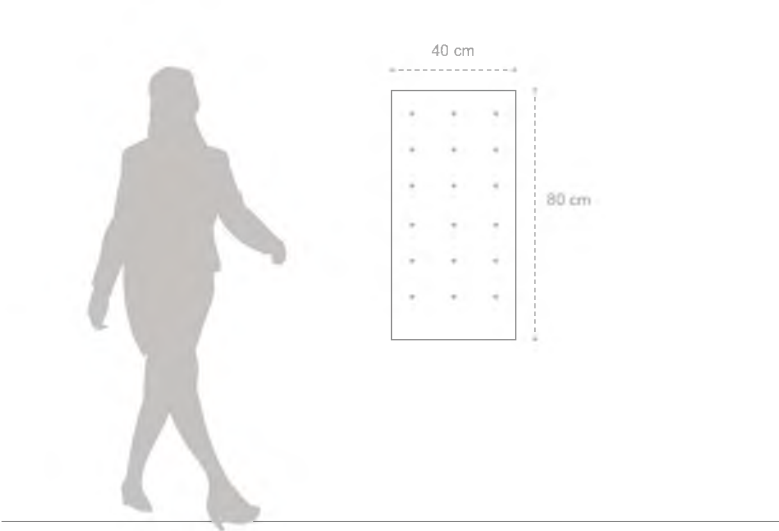

# SEÑALIZACIÓN EXTERIOR

## LONAS EN FACHADA

Cajón de aluminio con lona tensada impresa para exterior.  
Con iluminación Led interior.

\*Contenido pendiente de definir.

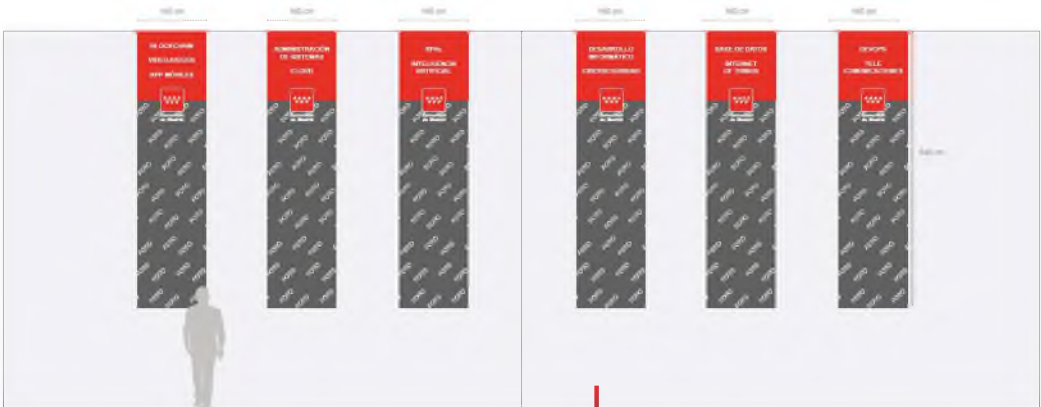

## SEÑALIZACIÓN INTERIOR

### AVATAR LUMINOSO

Soporte de metacrilato al ácido de 10 mm de espesor con rótulo de neón.  
Neón blanco.



180 cm



Elementos a eliminar



## DIRECTORIO ACCESO

Tablon de anuncios: realizado en metacrilato incoloro de 1 cm de espesor, gráfica rotulada en trasera. Lámina imantada blanca, adhesiva en el frontal.



Tablón de  
Anuncios  
Magnético



Elementos a eliminar

\*Contenido pendiente de definir.





# SEÑALIZACIÓN INTERIOR

## GRÁFICA DE ENTORNO

Vinilo alto tack impreso laminado mate, textos realizados en metacrilato incoloro de 0,5 cm de espesor, lacado en blanco en trasera.

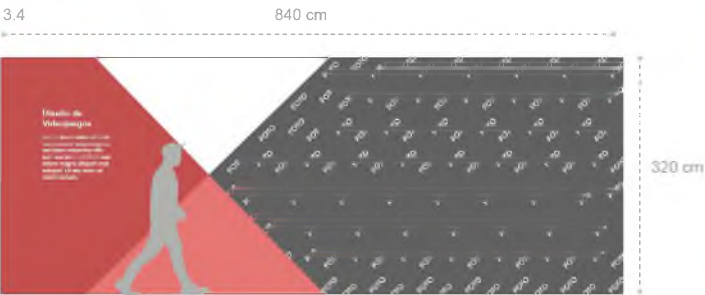

 Elementos a eliminar

\*Contenido pendiente de definir.

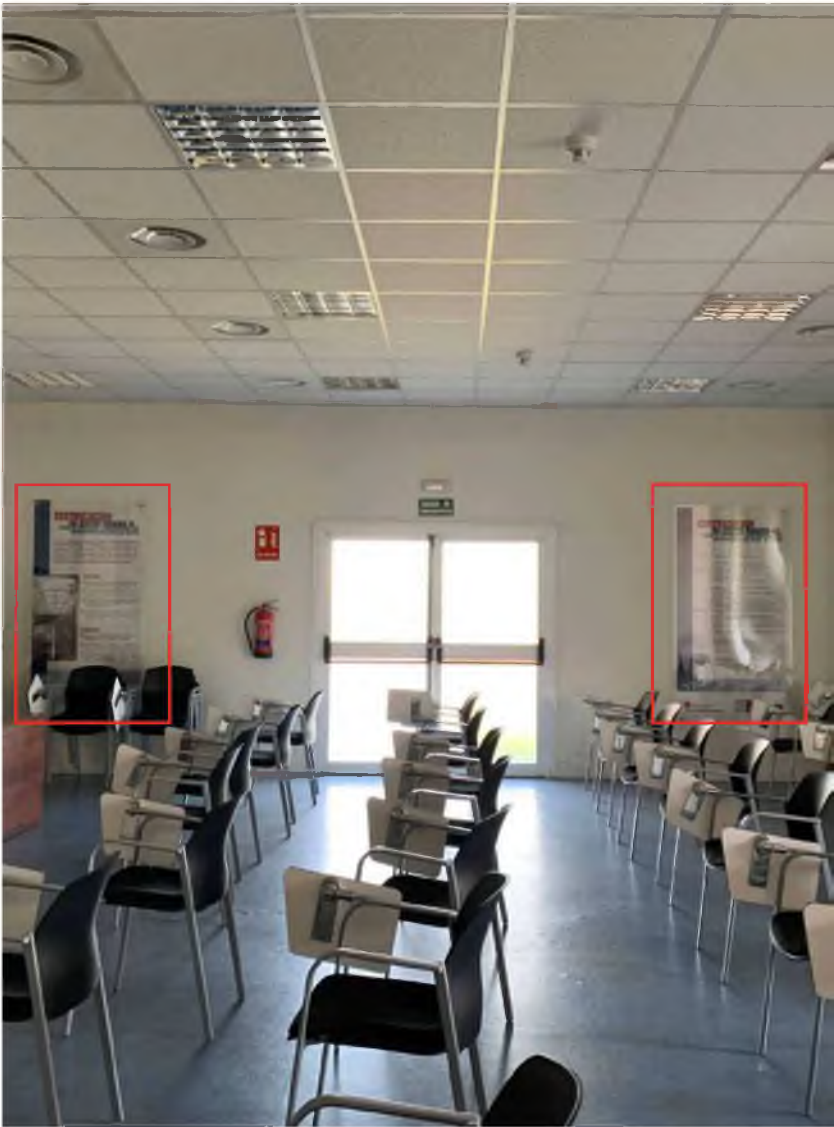



# SEÑALIZACIÓN INTERIOR

## GRÁFICA DE ENTORNO

Vinilo alto tack impreso laminado mate, textos realizados en metacrilato incoloro de 0,5 cm de espesor, lacado en color en trasera.

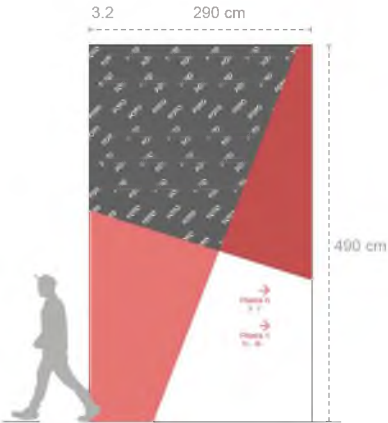
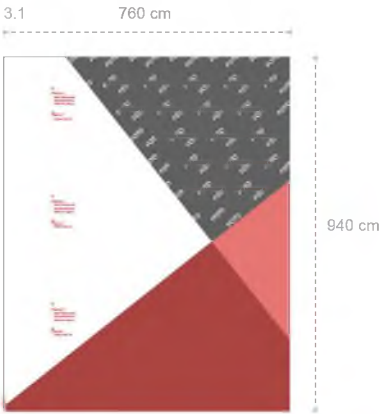

 Elementos a eliminar

\*Contenido pendiente de definir.

# SEÑALIZACIÓN INTERIOR

## GRÁFICA PARED

Corpóreos en aluminio de 2mm. lacado al horno en RAL a definir.

100 cm

\*

Ciberseguridad

Lorem ipsum dolor sit amet, consectetur adipiscing elit, sed diam nonummy nibh euismod tincidunt ut laoreet dolore magna aliquam erat volutpat. Ut wisi enim ad minim veniam.

Soporte de metacrilato fondeado en trasera con vilo de corte para rotulación y doble capa en trasera de vinilo al ácido.

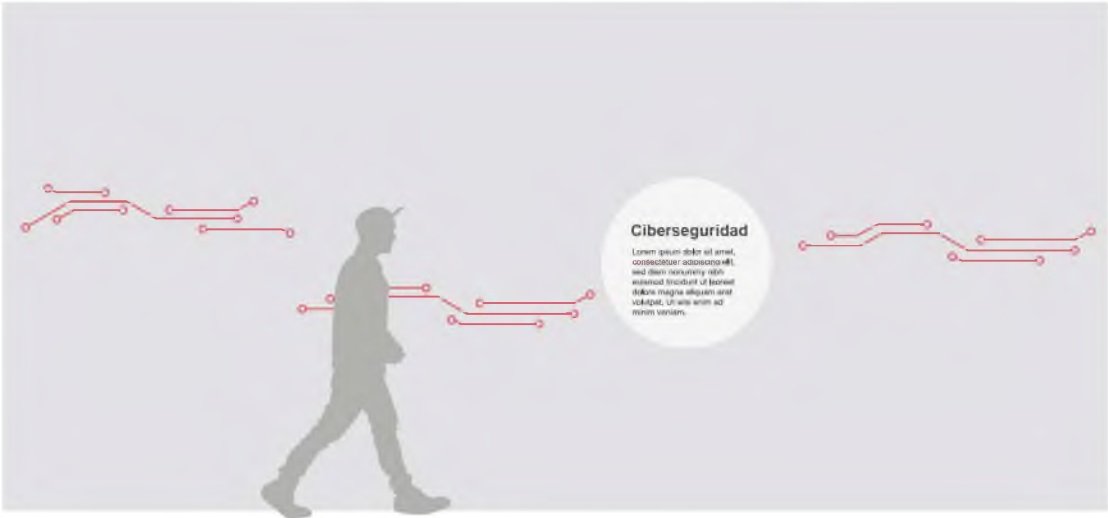
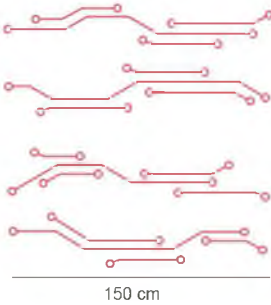

\*Contenido pendiente de definir.

# SEÑALIZACIÓN INTERIOR

## GRÁFICA PARED

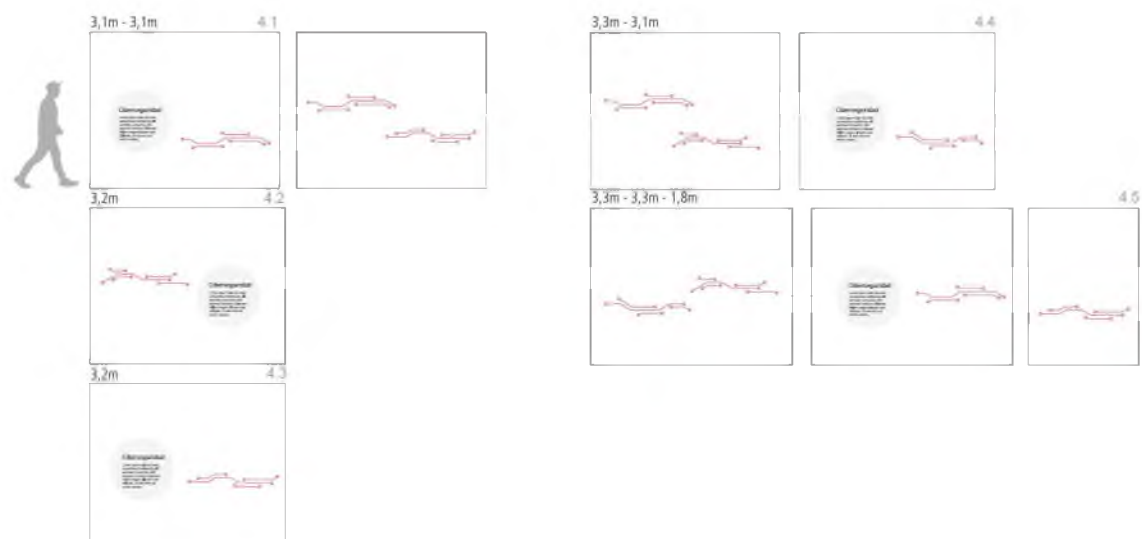

\*Contenido pendiente de definir.

# SEÑALIZACIÓN INTERIOR

## VINILO CON PALABRA

Rotulado con vinilo alto tack impreso laminado mate.  
Trasdosado de pladur en planta baja.



# SEÑALIZACIÓN INTERIOR

AULAS

1  
2  
Número Aula

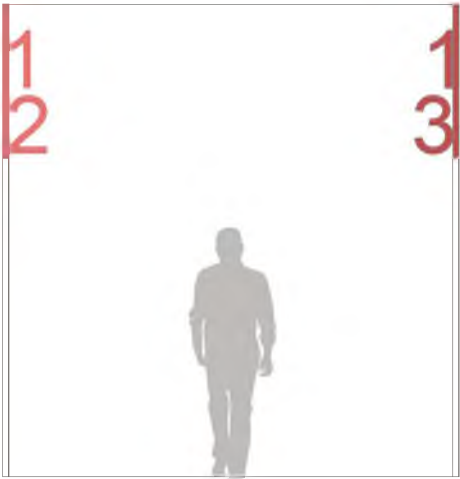



# SEÑALIZACIÓN INTERIOR

## AULAS

Número corporeo en metacrilato en color de 10 mm de espesor.



Pintura de puertas.

Soporte metacrilato fijo. Trasera forrada en vinilo blanco. Contenido en frontal en vinilo de corte.



21 cm

29,7 cm

Soporte de metacrilato plegado en U, para la inserción de hoja, roliado en trasera con doble capa de vinilo blanco.

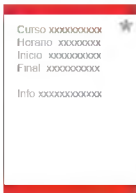

21 cm

29,7 cm

\* Contenido pendiente

 Elementos a eliminar

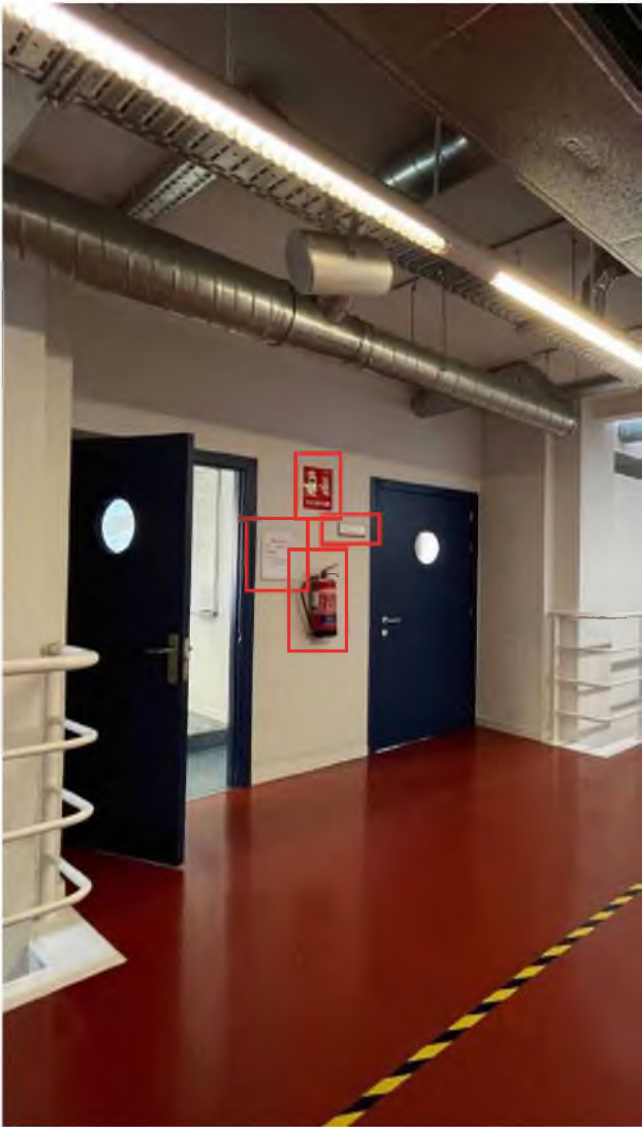

# SEÑALIZACIÓN INTERIOR

## ÁREA DE ASEOS

Iconos corpóreos en metacrilato blanco de 10 mm de espesor.

Pictograma en pared en vinilo de corte.

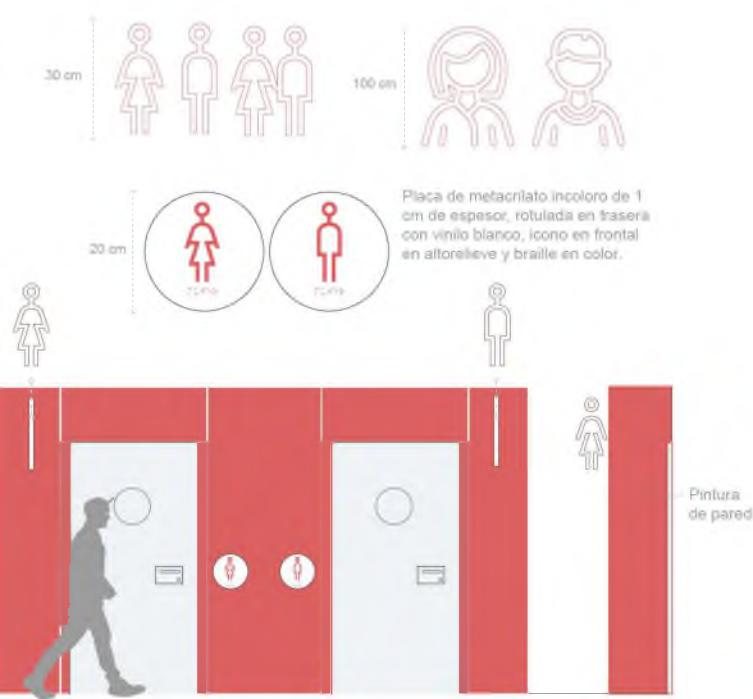

 Elementos a eliminar



# SEÑALIZACIÓN INTERIOR

## CORPÓREO INFORMACIÓN

Metacrilato transparente de 10 mm de espesor fondeado en ambas caras con vinilo de corte blanco.

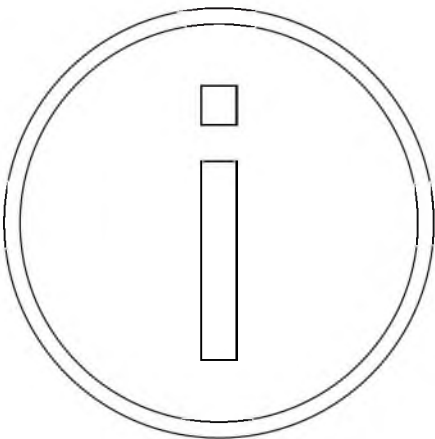

40 cm

 Elementos a eliminar



# SEÑALIZACIÓN INTERIOR

## TEXTOS CORPÓREOS

Letras corpóreas realizada en metacrilato incoloro de de 0.5 cm de espesor, rotuladas en trasera con vinilo blanco. 3 unidades

Administración

130 cm

 Elementos a eliminar





# SEÑALIZACIÓN INTERIOR

## TEXTOS CORPÓREOS

Letras corpóreas realizada en metacrilato incoloro de de 1 cm de espesor, rotuladas en trasera con vinilo blanco.

Salón  
de Actos

196 cm

Salón  
Polivalente

90 cm

 Elementos a eliminar



# SEÑALIZACIÓN INTERIOR

## TEXTOS CORPÓREOS

Corpóreo Comunidad de Madrid en chapa de acero inox de 0,5 cm de espesor.

Vinilado de tarima.

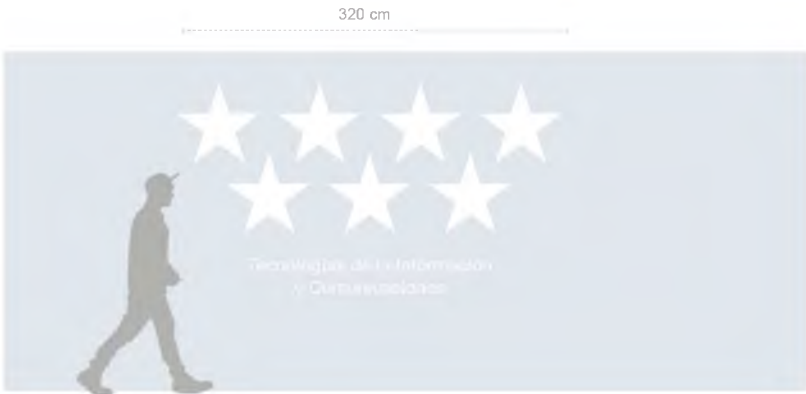

☐ Elementos a eliminar



## OTROS ELEMENTOS IDENTIFICATIVOS Y CORPÓREOS



15 cm

No fumar.  
Corpóreos en aluminio de 2mm, lacado al horno en RAL a definir.



15 cm

Solo personal autorizado.  
Corpóreos en aluminio de 2mm, lacado al horno en RAL a definir.



15 cm

Prohibido el paso.  
Corpóreos en aluminio de 2mm, lacado al horno en RAL a definir.



29,7 cm

21 cm

Vinilo alto tack impreso laminado.



29,7 cm

21 cm

Soporte metacrilato fijo.  
Trasera fondeada en vinilo blanco.  
Contenido en frontal en vinilo de corte.



10 cm

100 cm

Vinilo antigolpes.  
Vinilo al ácido de corte.