

PLANO DE SITUACIÓN EN EL MUNICIPIO

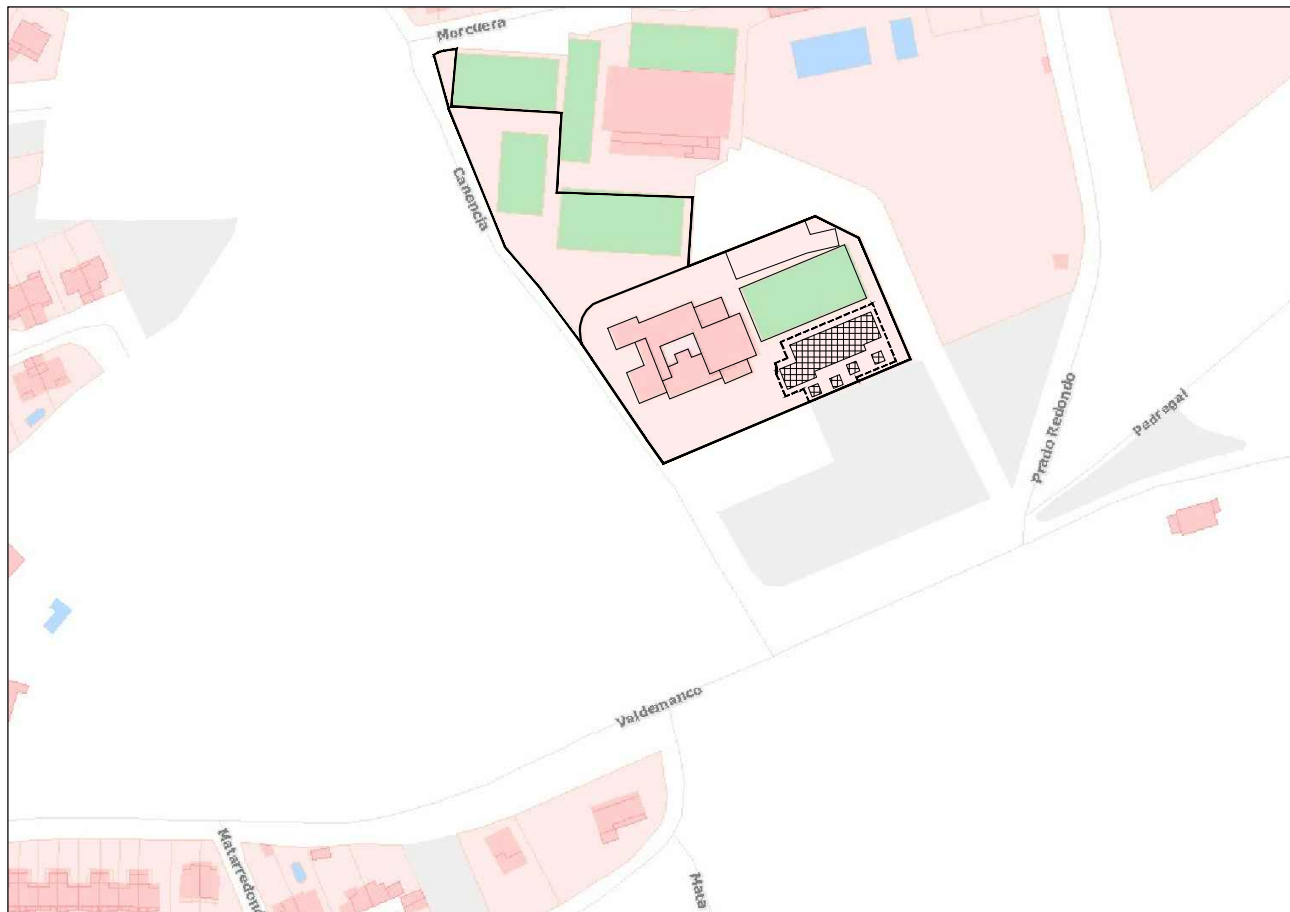

PLANO DE SITUACIÓN

-----	ÁREA DE ACTUACIÓN
■	EDIFICIO

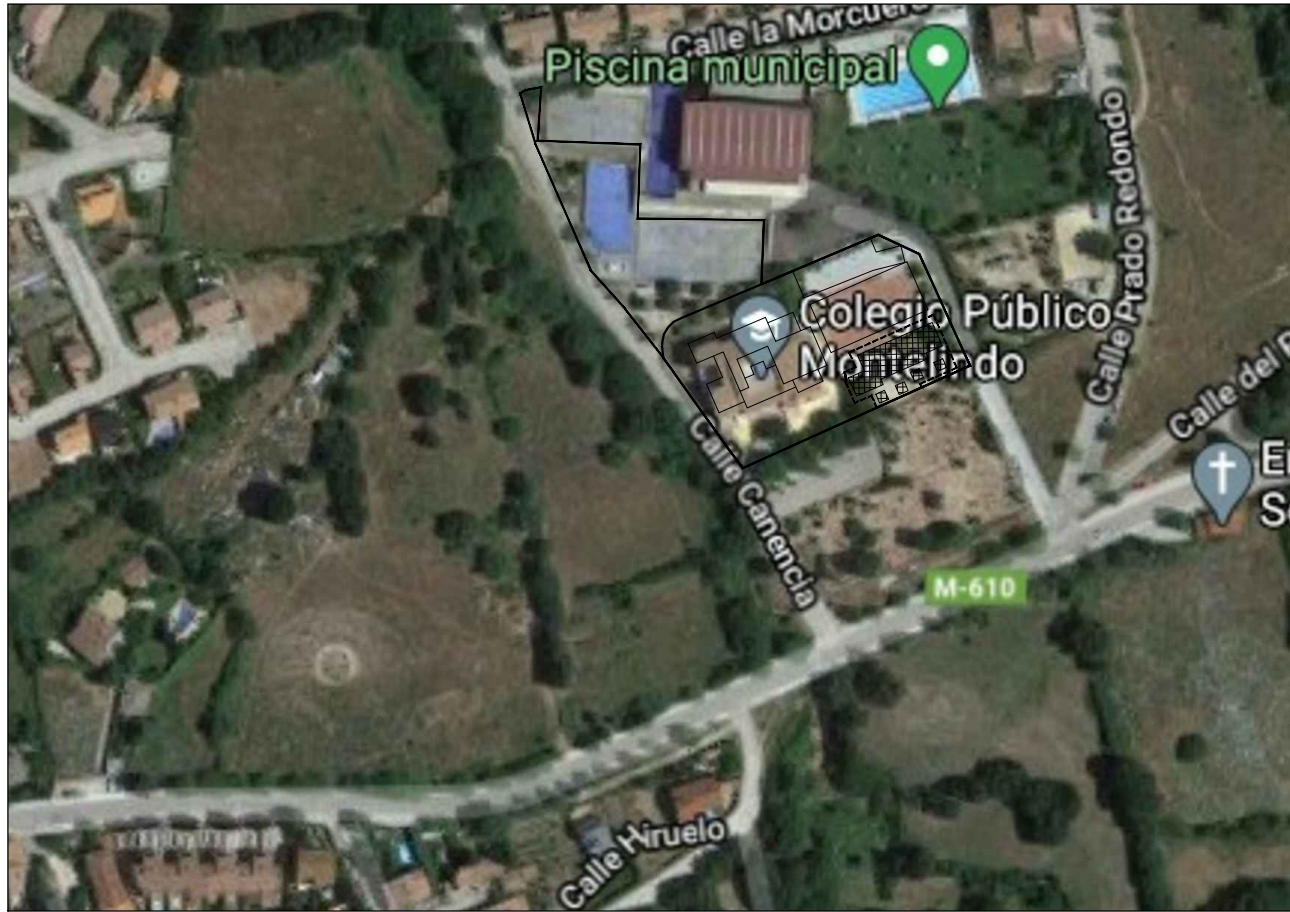

FOTOGRAFÍA AÉREA

-----	ÁREA DE ACTUACIÓN
■	EDIFICIO

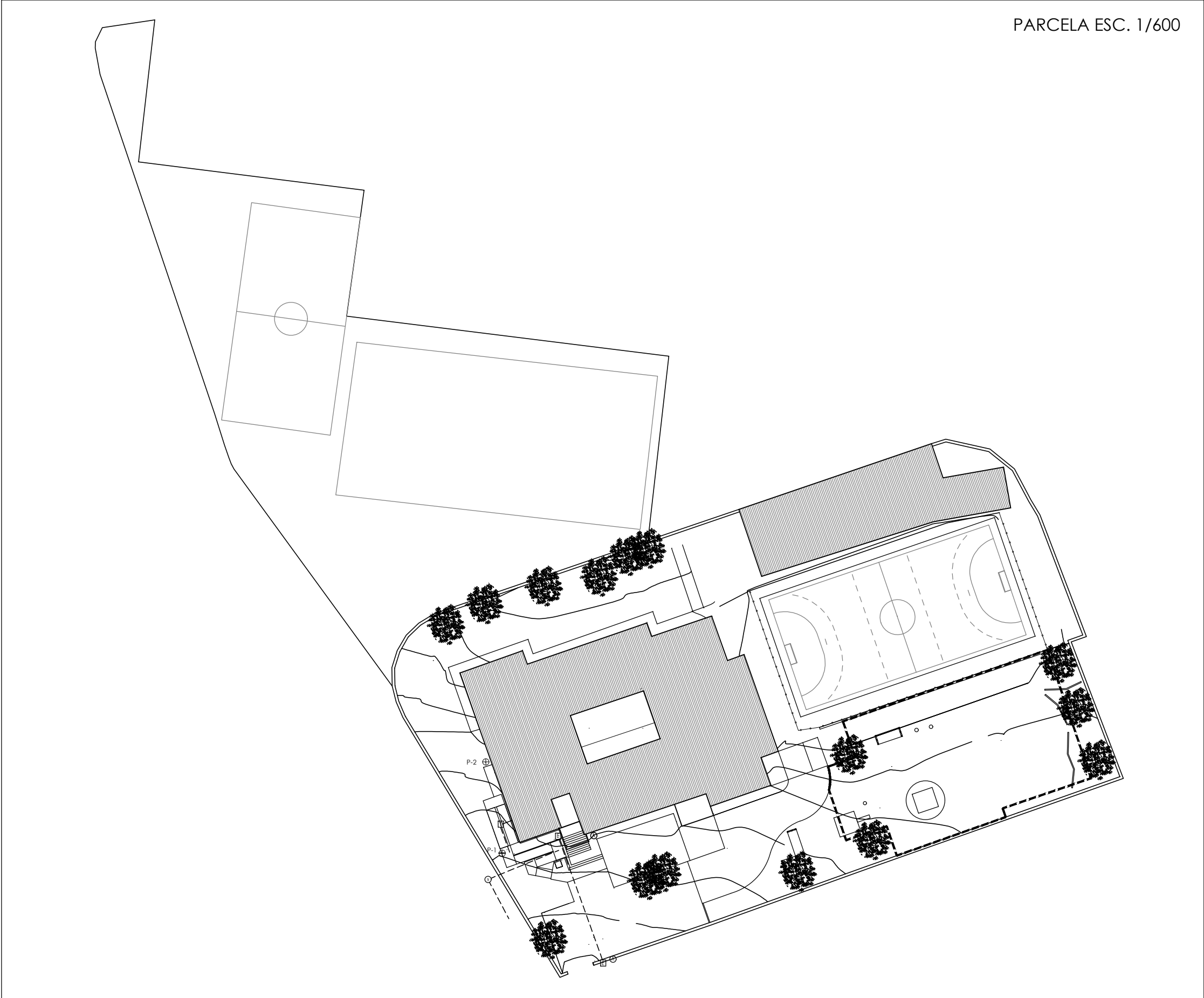

PARCELA ESC. 1/600

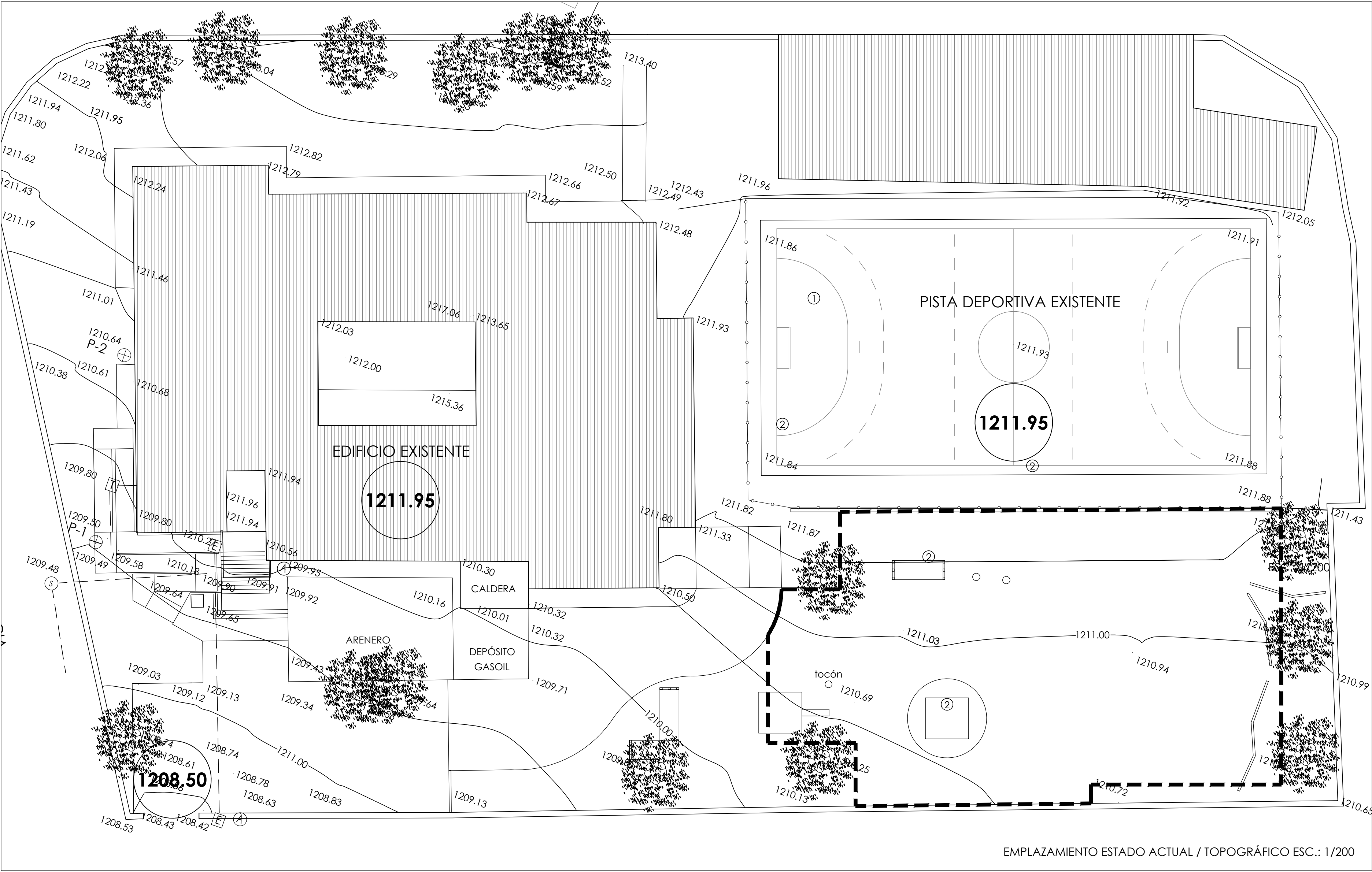

EMPLAZAMIENTO ESTADO ACTUAL / TOPOGRÁFICO ESC.: 1/200

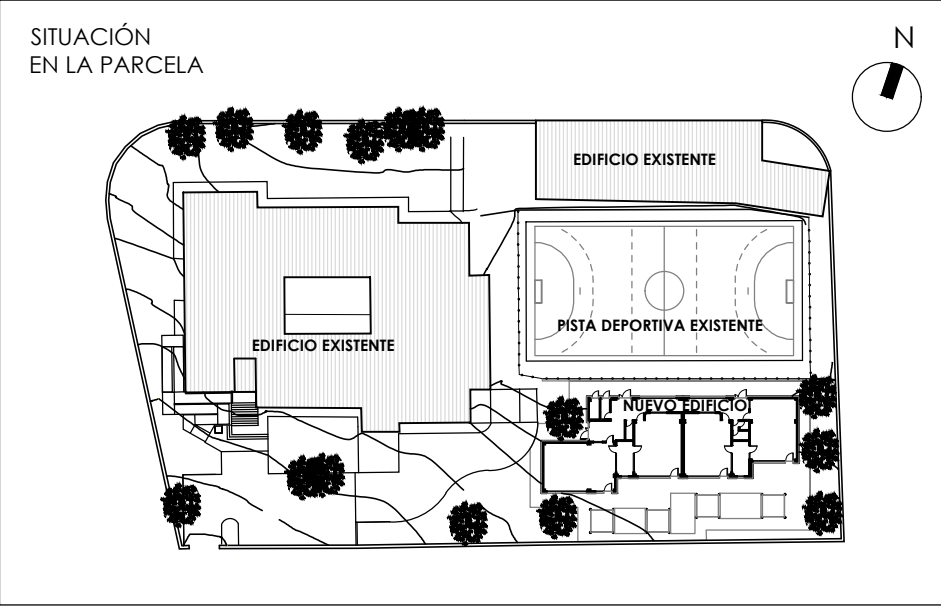

SUPERFICIE DE PARCELA : 8.333,24 m ²
SUPERFICIE DE ÁREA DE ACTUACIÓN : 709 m ²
----- ÁREA DE ACTUACIÓN
EQUIDISTANCIA CURVAS DE NIVEL : 0,5 m

LEYENDA TOPOGRÁFICO
⊕ PENETROMETRO BORRO
③ REGISTRO DE AGUA
☎ REGISTRO TELEFÓNICO
③ REGISTRO DE SANEAMIENTO
Ⓜ REGISTRO DE ELECTRICIDAD

TRABAJOS PREVIOS
① - SE EXTRAERÁ EL TOCÓN SITUADO EN EL ÁREA DE ACTUACIÓN.
② - SE LEVANTARÁN Y ALMACENARÁN PARA SU POSTERIOR REUBICACIÓN LOS ELEMENTOS DE JUEGO (COLUMPIOS Y TOBOGANES) UBICADOS EN EL ÁREA DE ACTUACIÓN.

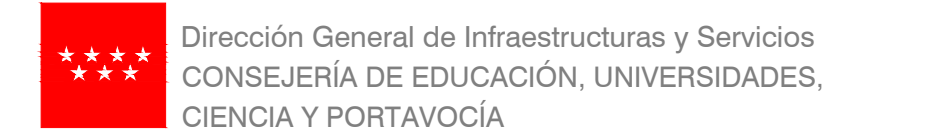
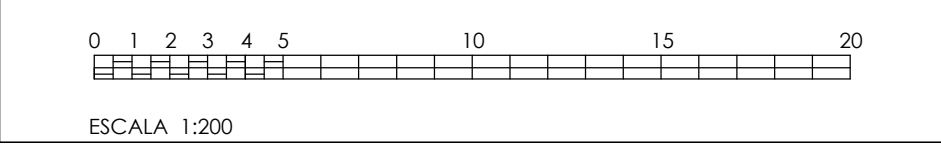

PROYECTO DE EJECUCIÓN DE
Ampliación de 4 Aulas en el CEIP Montelindo de Bustarviejo
SITUACION
Camino de Valdemanco, 9 / Calle Canencia, 4 28720 Bustarviejo. Madrid
PLANO
ARQUITECTURA SITUACIÓN
ESTADO ACTUAL / TOPOGRÁFICO

PROPIEDAD
D. G. Infraestructuras y Servicios de la
Consejería de Educación y Juventud
c/ Santa Hortensia, 30. 28002. Madrid
ARQUITECTO
Marta Sánchez Valencia
ESCALA
DINA1 1/200
FECHA
sept1 2021
REVISADO

1A01