

SECCIÓN C-C'

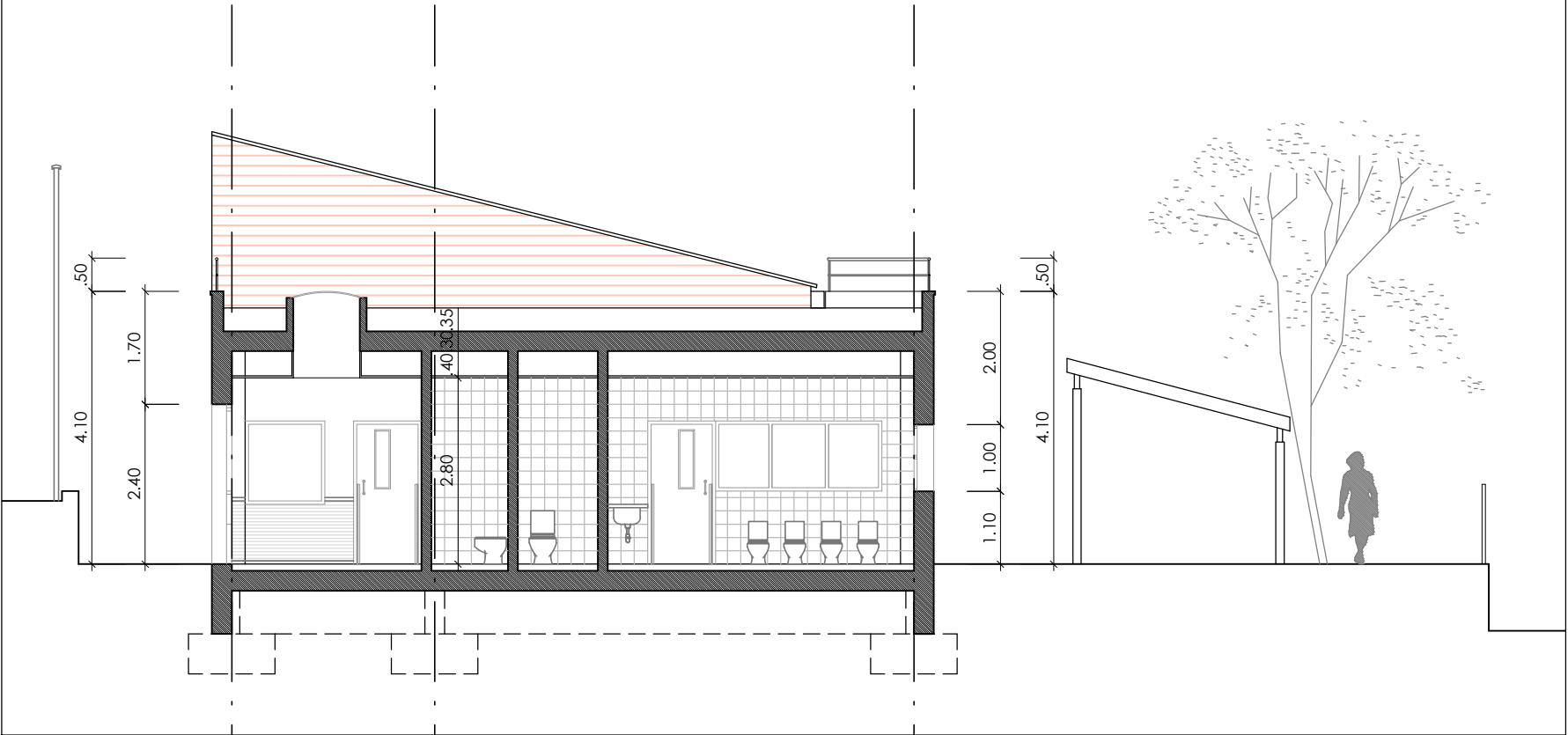

SECCIÓN F-F'

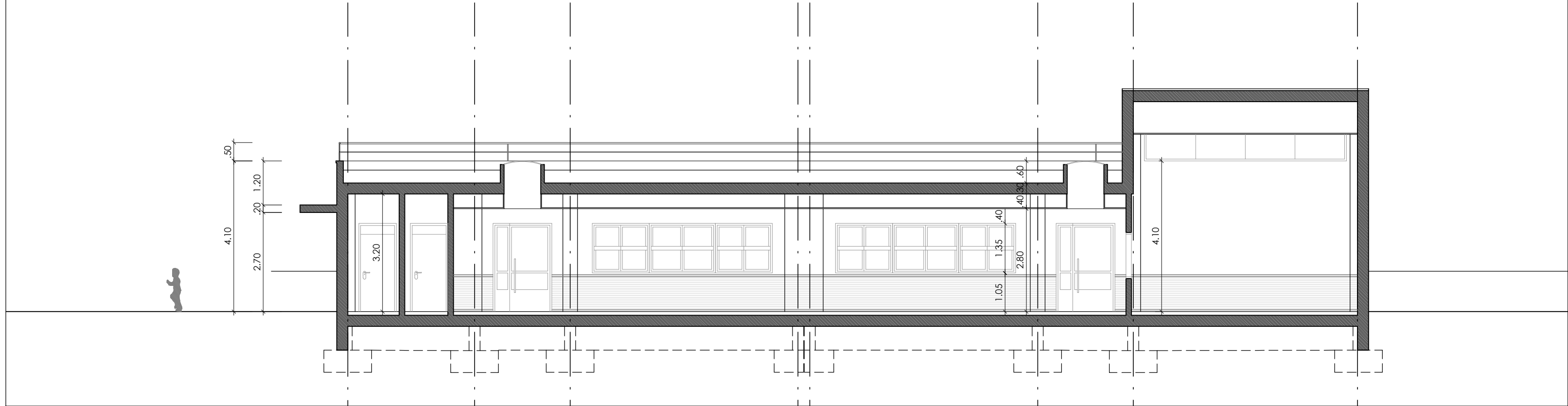

SECCIÓN B-B'

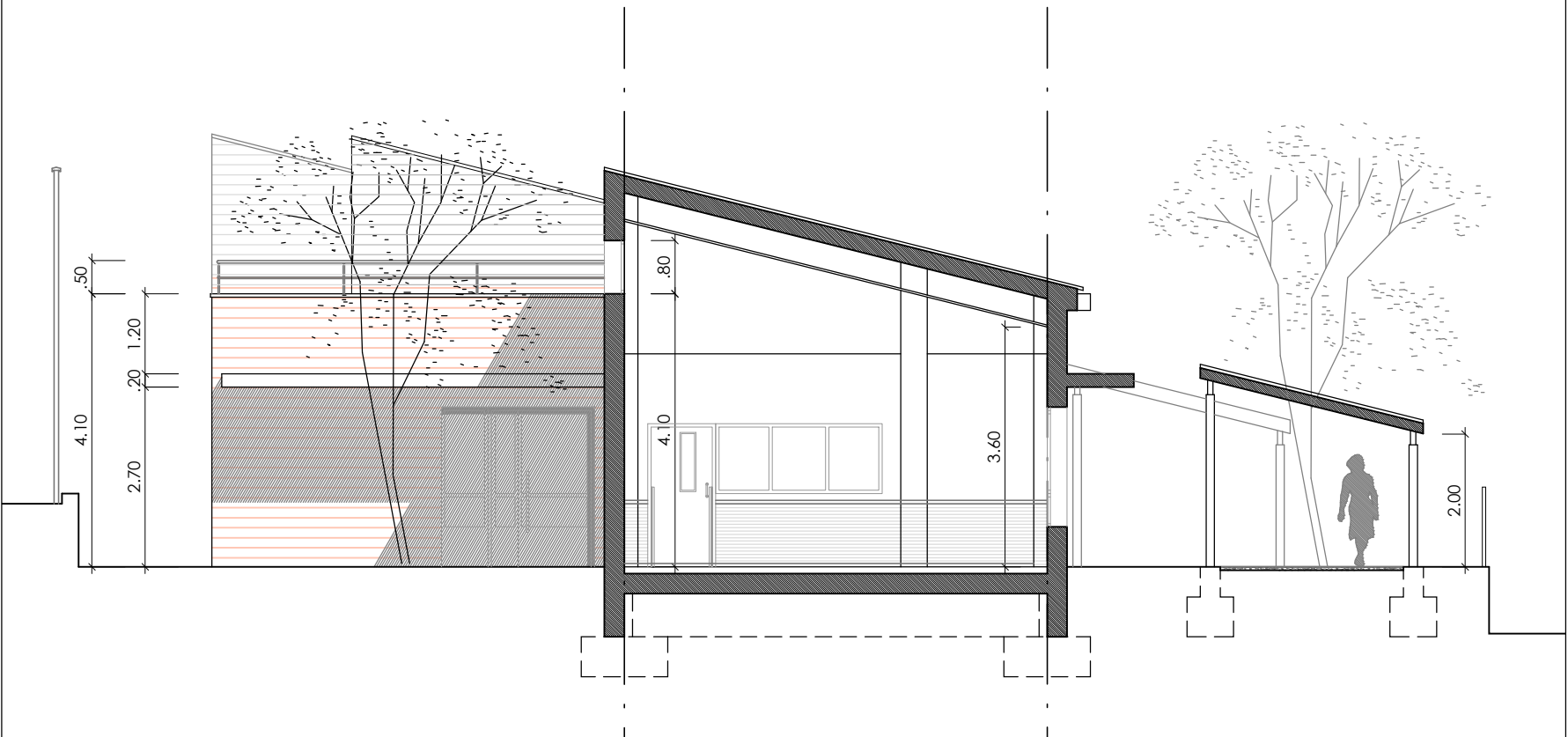

SECCIÓN E-E'

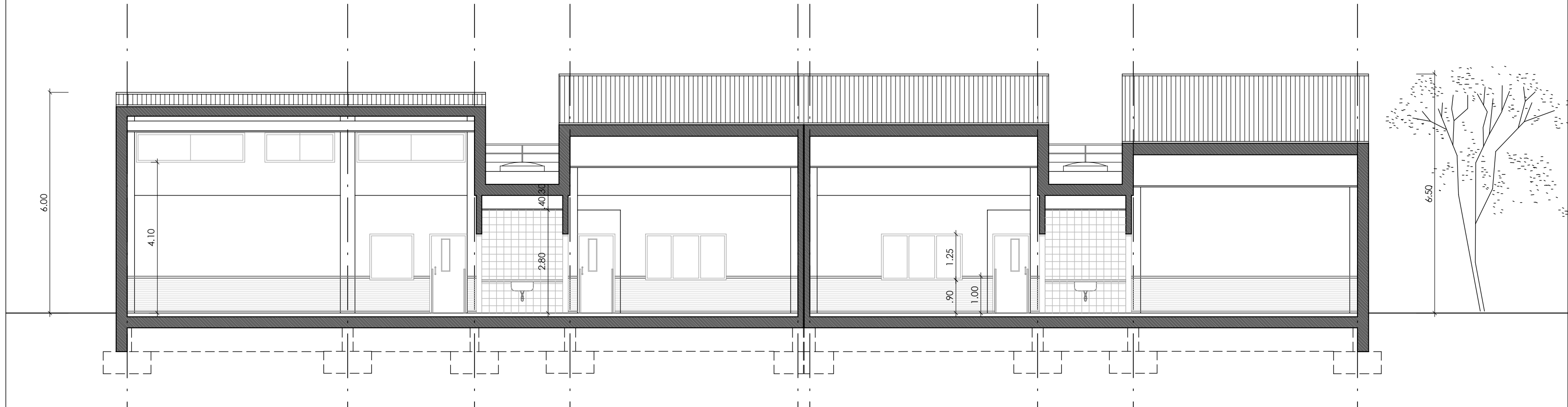

ALZADO A-A'

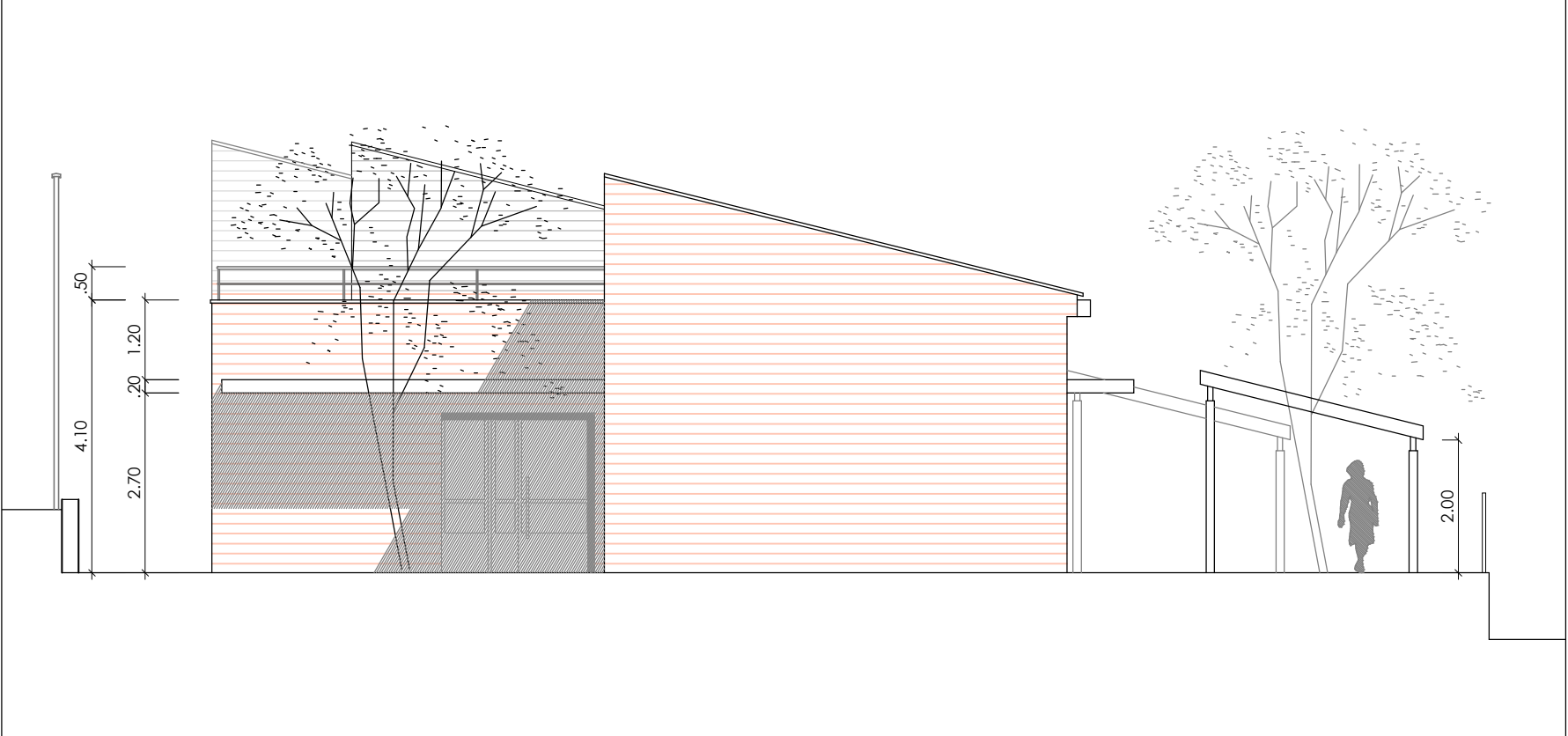

ALZADO D-D'

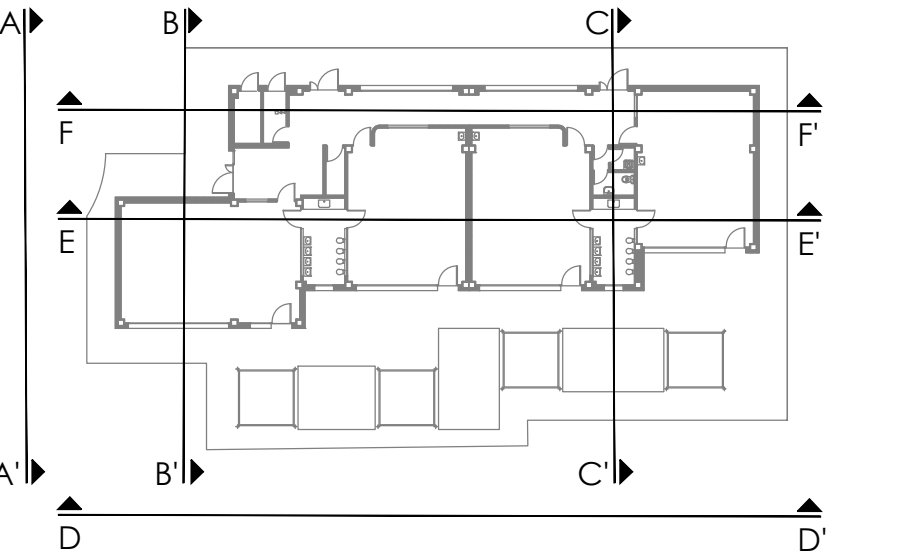
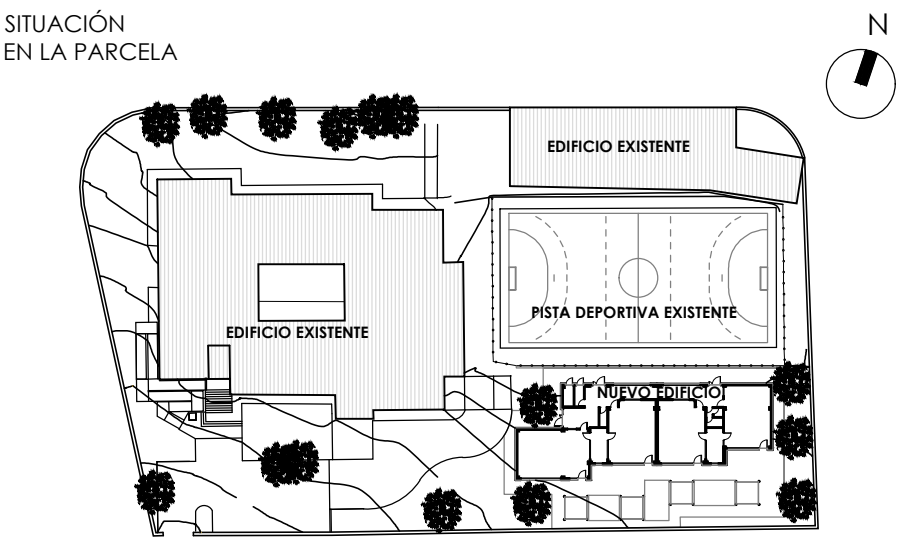
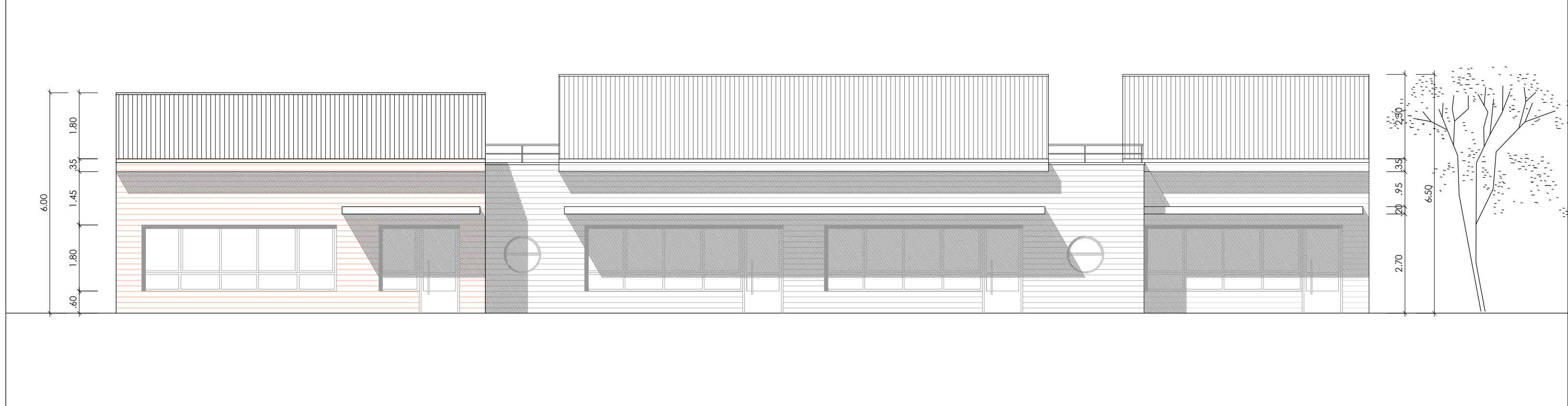

ACABADOS

EL CERRAMIENTO DE FACHADA SE RESOLVERÁ CON 1/2 PIE DE LADRILLO CARA VISTA, ENFOSCADO INTERIORMENTE; TRASDOSADO DE CARTÓN-YESO CON ESTRUCTURA RESISTENTE DE ACERO DE 90 mm Y DOS PLACAS DE CARTÓN-YESO 15.15, CON AISLAMIENTO DE LANA DE ROCA DE 8 cm Y BARRERA DE VAPOR.

LA CARPINTERÍA EXTERIOR SERA DE ALUMINO LACADO CON DOBLE ACRISTALAMIENTO MEDIANTE VIDRIOS DE SEGURIDAD TIPO STADIP RESISTENTE A IMPACTOS NIVEL 2 Y AISLAMIENTO TÉRMICO TIPO PLANITHERM (4+4)+16+(4+4). LAS PERSIANAS SERÁN ENROLLABLES, DE LAMAS DE ALUMINIO CON AISLAMIENTO TÉRMICO.

LEYENDA DE MATERIALES

LADRILLO VISTO

TOTAL SUPERFICIE ÚTIL EDIFICIO	297.20
SUPERFICIE CONSTRUIDA EDIFICIO	342.15
SUPERFICIE PORCHES (50%)	14.22
TOTAL SUPERFICIE CONSTRUIDA EDIFICIO	356.37

- COTA 0,00 SUELO TERMINADO PLANTA BAJA = COTA 1211,00
EN EL RESTO DE DOCUMENTOS DEL PROYECTO SE INDICARÁN LAS COTAS RELATIVAS.

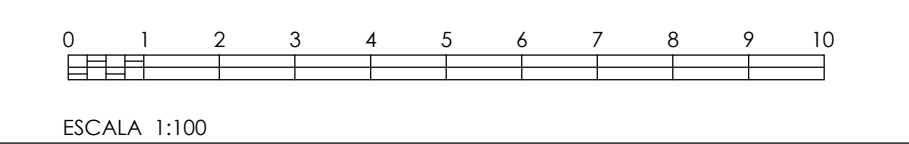

Dirección General de Infraestructuras y Servicios
CONSEJERÍA DE EDUCACIÓN, UNIVERSIDADES,
CIENCIA Y PORTAVOCÍA

Comunidad de Madrid

PROYECTO DE EJECUCIÓN DE
Ampliación de 4 Aulas en el CEIP Montelindo de Bustarviejo

SITUACION
Camino de Valdemanco, 9 / Calle Canencia, 4 28720 Bustarviejo. Madrid

PLANO
**ARQUITECTURA
ALZADOS Y SECCIONES I**

PROPIEDAD
D.G. Infraestructuras y Servicios de la
Consejería de Educación y Juventud
c/ Santa Hortensia, 30. 28002. Madrid

ARQUITECTO
Marta Sánchez Valencia

4A04
ESCALA
DINA1 1/100
FECHA
sep1 2021
REVISADO