

LEYENDA DESAGÜES RESIDUALES

- BAJANTE PVC RESIDUALES Ø110 mm
- DESAGÜE DE APARATO PVC
- TUBERÍA DE DESAGÜE PVC
- SIFÓN INDIVIDUAL DE APARATO
- BOTE SIFÓNICO
- SUMIDERO SIFÓNICO HIERRO FUNDIDO
- CALDERETA DE CUBIERTA PVC

LEYENDA SANEAMIENTO RESIDUALES

- ARQUETA A PIE DE BAJANTE
- ARQUETA DE PASO
- ARQUETA SIFÓNICA
- POZO DE REGISTRO
- COLECTOR DE PVC DE PRESIÓN

LEYENDA SANEAMIENTO PLUVIALES

- ARQUETA A PIE DE BAJANTE
- ARQUETA DE PASO
- ARQUETA SIFÓNICA
- COLECTOR DE PVC DE PRESIÓN
- BAJANTE (ALUMINIO LACADO Ø100 VISTA Y PVC Ø110 OCULTA)
- DESVÍO DE BAJANTE EN TECHO
- ARQUETA DE REJILLA Lx0.2m
- TUBO DRENA PERIMETRAL Ø160

CONEXIONES DE DESAGÜES

| APARATO | Ø P.V.C. |
|-----------|----------|
| INODORO | 110 mm. |
| VERTEDERO | 110 mm. |
| LAVABO | 40 mm. |
| LAVADERO | 40 mm. |
| PILETA | 40 mm. |

NOTAS:

- LA PENDIENTE CONSIDERADA ES DEL 1% EN SANEAMIENTO COLGADO.
- LA PENDIENTE CONSIDERADA ES DEL 2% EN SANEAMIENTO ENTERRADO.
- TODAS LAS ARQUETAS SON CUADRADAS, CON DIMENSIÓN DE LATERAL INDICADA

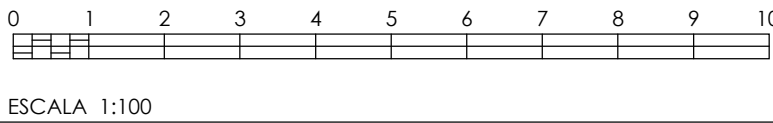

Dirección General de Infraestructuras y Servicios
CONSEJERÍA DE EDUCACIÓN, UNIVERSIDADES,
CIENCIA Y PORTAVOCÍA

Comunidad de Madrid

PROYECTO DE EJECUCIÓN DE
Ampliación de 4 Aulas en el CEIP Montelindo de Bustarviejo

SITUACION
Camino de Valdemanco, 9 28720 Bustarviejo. Madrid

PLANO
**INSTALACIONES
SANEAMIENTO**

PROPIEDAD
D.G. Infraestructuras y Servicios de la
Consejería de Educación y Juventud
c/ Santa Hortensia, 30. 28002. Madrid

ARQUITECTO
Marta Sánchez Valencia

9102

ESCALA
DINA1 1/100
FECHA
sep1 2021
REVISADO

ARQUETA A PIE DE BAJANTE

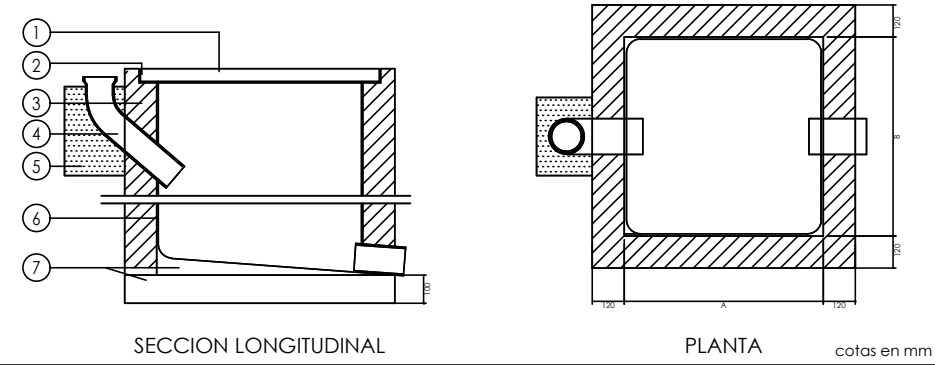

ARQUETA DE PASO

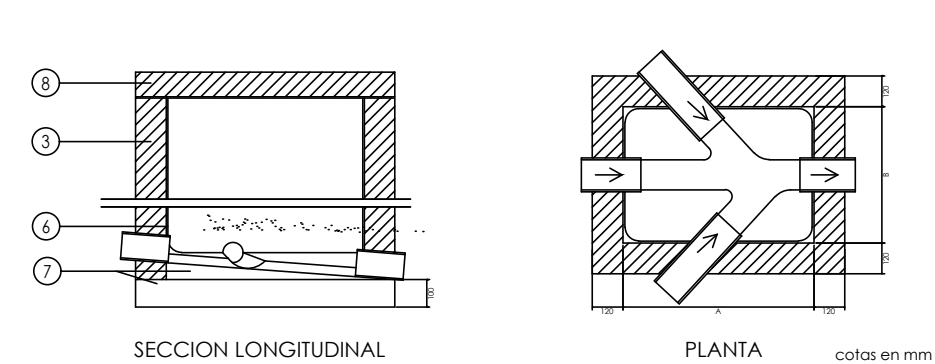

LEYENDA

- TAPA REGISTRABLE
- CERCO
- MURO APAREJADO DE 12cm DE ESPESOR, DE LADRILLO MACIZO TOSCO RECIBIDO CON MORTERO DE CEMENTO M-5
- CODO DE PVC DE DIAMETRO INTERIOR D.
- HORMIGÓN EN MASA
- ENFOSCADO CON MORTERO 1:3 Y BRUNIDO ANGULOS REDONDEADOS
- SOLERA Y FORMACION DE PENDIENTES DE HORMIGÓN EN MASA DE 10 cm DE ESPESOR
- TAPA NO REGISTRABLE DE TABLERO DE RASILONES Y LOSA DE HORMIGÓN SELLADA CON MORTERO DE CEMENTO