

**PLIEGO DE PRESCRIPCIONES TÉCNICAS QUE HA DE REGIR EL CONCURSO
ABIERTO PARA LOS TRABAJOS DE “OBRA DE COLOCACIÓN NUEVO VALLADO
PERIMETRAL EN VIAL PRINCIPAL” DEL HOSPITAL DR. R. LAFORA**

- 1.- OBJETO DEL CONTRATO**
- 2.- FINALIDAD DEL SERVICIO**
- 3.- VISITA A LAS INSTALACIONES**
- 4.- VALORACIÓN DE LOS TRABAJOS A REALIZAR**
- 5.- CONDICIONES GENERALES DE LA LICITACIÓN.**
- 6.- DEBER DE SECRETO Y CONFIDENCIALIDAD**
- 7.- PRECIO Y PLAZO DE EJECUCIÓN DE TRABAJOS**

ANEXO 1. FOTOGRAFÍA DESCRIPTIVA DE ZONA DE TRABAJO

ANEXO 2. DETALLE COMPLETO DE TRABAJOS A VALORAR



El presente pliego de Prescripciones Técnicas, de acuerdo con el artículo 123 de la Ley 9/2017, de 8 de noviembre de Contratos del Sector Público y el artículo 68 del RGLCAP, aprobado por el Real Decreto 1098/2001 de 12 de octubre, contiene las prescripciones técnicas particulares que han de regir la ejecución del SUMINISTRO Y COLOCACIÓN DE NUEVO VALLADO PERIMETRAL A LO LARGO DEL VIAL PRINCIPAL DEL HOSPITAL DR. RODRIGUEZ LAFORA.

1.- OBJETO DEL CONTRATO

Constituye el objeto del presente Pliego de Condiciones Técnicas, establecer las características técnicas del trabajo de nueva instalación de vallado perimetral en vial principal del edificio, cuyo número de unidades, tipos y condiciones se define a continuación.

2.- FINALIDAD DEL SERVICIO

El contrato que sobre la base de la presente memoria se realice, tendrá por objeto la realización de los trabajos incluidos en la presente memoria.

Los trabajos deberán realizarse con todas las especificaciones necesarias para la correcta realización de las obras, y, para ello, deberá incluir las siguientes necesidades concretas:

- Construcción de nuevo vallado perimetral en el vial principal de la parcela:
 - Constituida por material suficientemente consistente para evitar ser manipulado
 - Dotado de la altura necesaria para evitar salida sin medios auxiliares de elevación.

En el ANEXO 1 se ve la zona donde se realizarán las obras a valorar.

En el ANEXO 2 se detallan las partidas y mediciones a valorar.

3.- VISITA A LAS INSTALACIONES

Será imprescindible que las empresas que oferten los trabajos hayan visto y revisado las instalaciones objeto de la presente memoria.

- Para su mejor conocimiento las empresas licitantes deben visitar los edificios y los locales objeto del contrato, concertando la visita con el responsable de seguridad, a través del correo electrónico siguiente:
 - igboticario@salud.madrid.org
- Se deberá aportar el certificado de visita en la documentación a presentar, en caso de haber hecho la visita.
 - **La no aportación de dichos documentos será motivo de exclusión.**

4.- VALORACIÓN DE LOS TRABAJOS A REALIZAR

El presupuesto debe incluir todos los trabajos a realizar, con el detalle suficiente para entenderse por personal no especializado en la materia.

En el presente documento se incluyen las mediciones desglosadas de los trabajos a realizar -en los Anexos del presente pliego-, con el detalle completo de los trabajos y las mediciones unitarias.



Los trabajos a realizar, en resumen, son los siguientes:

- Formación de cerramiento metálico nuevo, a colocar a lo largo de todo el vial, sin retirar el cerramiento actual existente.
- En caso de necesidad, tramitación de licencia de obras y autorizaciones pertinentes para realizar los trabajos.

Las mediciones y detalles deberán ser verificadas por los licitadores en la visita de reconocimiento.

5.- CONDICIONES GENERALES DE LA LICITACIÓN.

- La participación en la presente licitación supone la aceptación de este Pliego así como del Pliego de Cláusulas Administrativas Particulares.
- En caso de necesidad, tramitación de licencia de obras y autorizaciones pertinentes para realizar los trabajos.
- Organizar la coordinación de actividades empresariales prevista en el artículo 24 de la Ley de Prevención de Riesgos Laborales.
- Coordinar las acciones y funciones de control de la aplicación correcta de los métodos de trabajo.
- Adoptar las medidas necesarias para que sólo las personas autorizadas puedan acceder a la obra.
- Aportar todos los medios de elevación o transporte auxiliares que la obra requiera.
- Aportar la documentación gráfica y técnica suficiente que justifique los acabados y características técnicas de los distintos elementos y materiales propuestos.
 - **La no presentación de esta documentación será motivo de exclusión de la presente licitación.**
- La empresa adjudicataria tendrá que aportar, al menos, los siguientes datos de contacto:
 - Número de teléfono.
 - Persona de contacto, interlocutor con el Hospital.
 - En caso de tenerlos diferenciado, interlocutor para temas técnicos, y para temas comerciales.
 - Correo electrónico de contacto.
 - En caso de tenerlos diferenciado, interlocutor para temas técnicos, y para temas comerciales.

6.- DEBER DE SECRETO Y CONFIDENCIALIDAD

La empresa adjudicataria y el personal que intervenga en la ejecución de este contrato deberán cumplir con el deber de secreto o confidencialidad, sobre los datos o informaciones de los que tenga conocimiento durante la ejecución del mismo, estando obligados a no hacer públicos o enajenar cuantos datos conozcan como consecuencia o con ocasión de su ejecución, incluso después de finalizar el plazo contractual (artículo 12 de la Ley Orgánica 15/1999, de 13 de diciembre). Igualmente, serán de aplicación las disposiciones de desarrollo de la norma anterior que se encuentren en vigor en la fecha de adjudicación de este contrato o que puedan estarlo durante su vigencia. A efectos de cumplimiento de lo recogido en el párrafo anterior, el contratista se compromete explícitamente a formar e informar a su personal de las obligaciones de lo establecido en estas normas.



7.- PRECIO Y PLAZO DE EJECUCIÓN DE TRABAJOS

- El plazo de ejecución de los trabajos deberá indicarse en la oferta y en todo **caso deberá ser inferior a 120 días desde la adjudicación formal del contrato**, incluso el montaje en obra, totalmente terminado.
 - La reducción del plazo de entrega sobre el máximo previsto, será valorada según condiciones estipuladas en el pliego de prescripciones administrativas.
- El adjudicatario deberá entregar un planing de trabajos con su diagrama de actuaciones y plazos previstos para las mismas, que concuerde con la exigencia del presente pliego y con los detalles apreciados in situ en la visita previa a la presentación de su oferta.
- El precio se desglosará utilizando el detalle y la relación detallada incluida en el Anexo del presente pliego técnico.

Madrid, a fecha de firma del documento

Fdo.: Enrique González Boticario
Ingeniero Industrial
JEFE DE SECCIÓN MANTENIMIENTO



La autenticidad de este documento se puede comprobar en www.madrid.org/csv
mediante el siguiente código seguro de verificación: **1240053269064515805500**

ANEXO 1. FOTOGRAFÍA DESCRIPTIVA DE ZONA DE TRABAJO

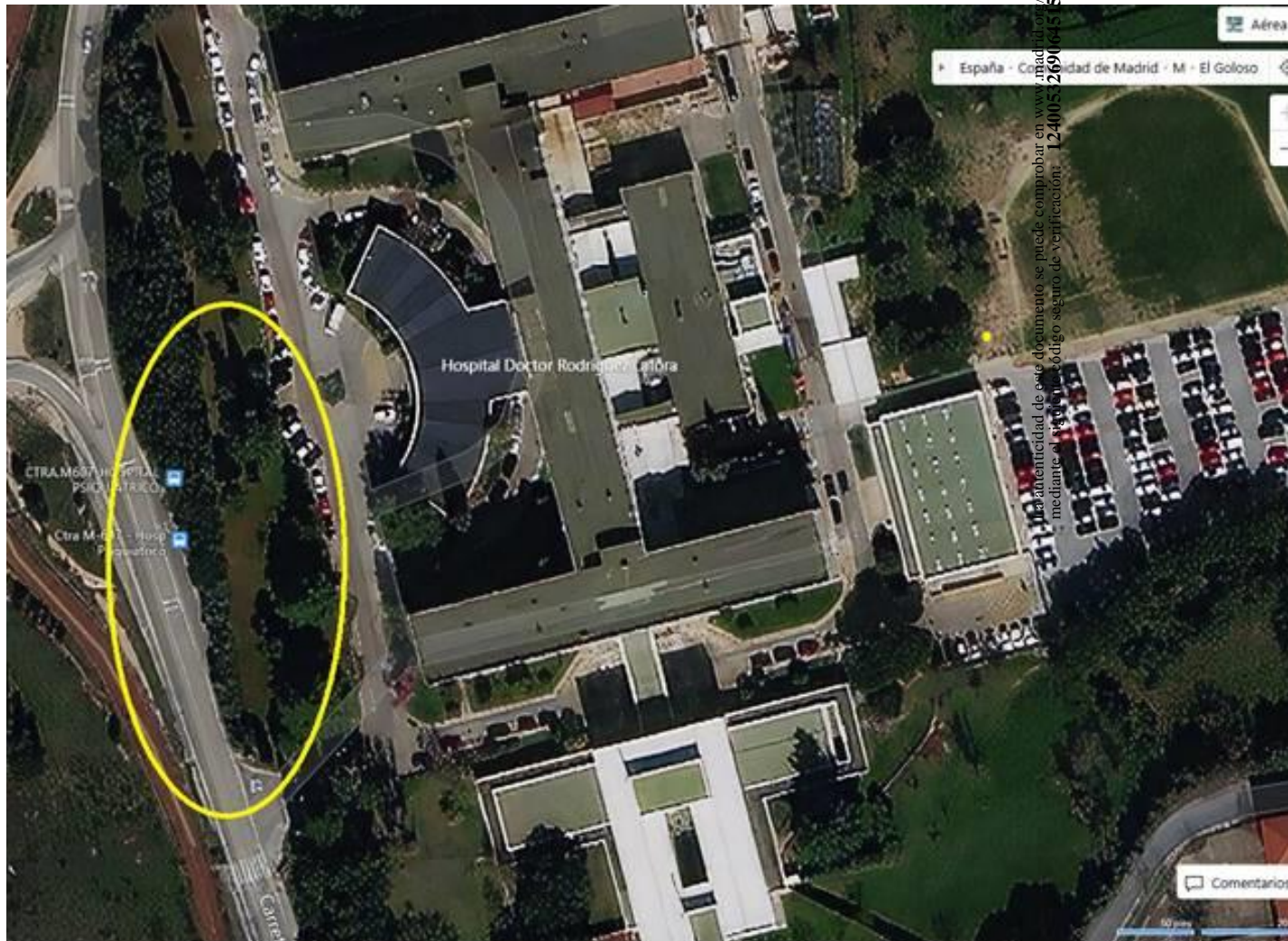



www.madrid.org
1240053269064515485500
Este documento se puede autenticar en el portal de la Comunidad de Madrid
mediante el código QR que figura en la parte superior de la página.

ANEXO 2. DETALLE COMPLETO DE TRABAJOS A VALORAR

Orden	CAPITULO	DESCRIPCIÓN PARTIDA	UNIDAD MEDIDA	MEDICIÓN
1	PODA DE SUPERFICIE VEGETAL	Desbroce y limpieza superficial del terreno afectado (arbustos, setos, arizónicas y hierbas, en el interior o en el exterior del edificio), realizada con medios manuales o mecánicos, para poder realizar con seguridad los trabajos nuevos, sin carga ni transporte al vertedero, incluso la p.p. de medios auxiliares, totalmente terminado.	m.l.	140
2	MALLA ELECTROSOLDADA MODULAR	Cerramiento de parcela formado por panel de malla electrosoldada con pliegues de refuerzo, de 200x50 mm de paso de malla, reducido a 50x50 mm en las zonas de pliegue, y 5 mm de diámetro, de 2,50x 1,00 m, acabado galvanizado y postes de perfil hueco de sección rectangular de 60x40x2 mm, atornillados al soporte, montada y acabada en ral a elegir por el Hospital. Ral a elegir por Hospital.	m.l.	140
3	TRANSPORTE DE RESIDUOS VEGETALES	Alquiler, carga y cambio de contenedor para recogida de residuos vegetales, colocado en obra a pie de carga, incluso servicio de entrega, alquiler y coste de vertido.	Ud.	4