

SECCIÓN 1

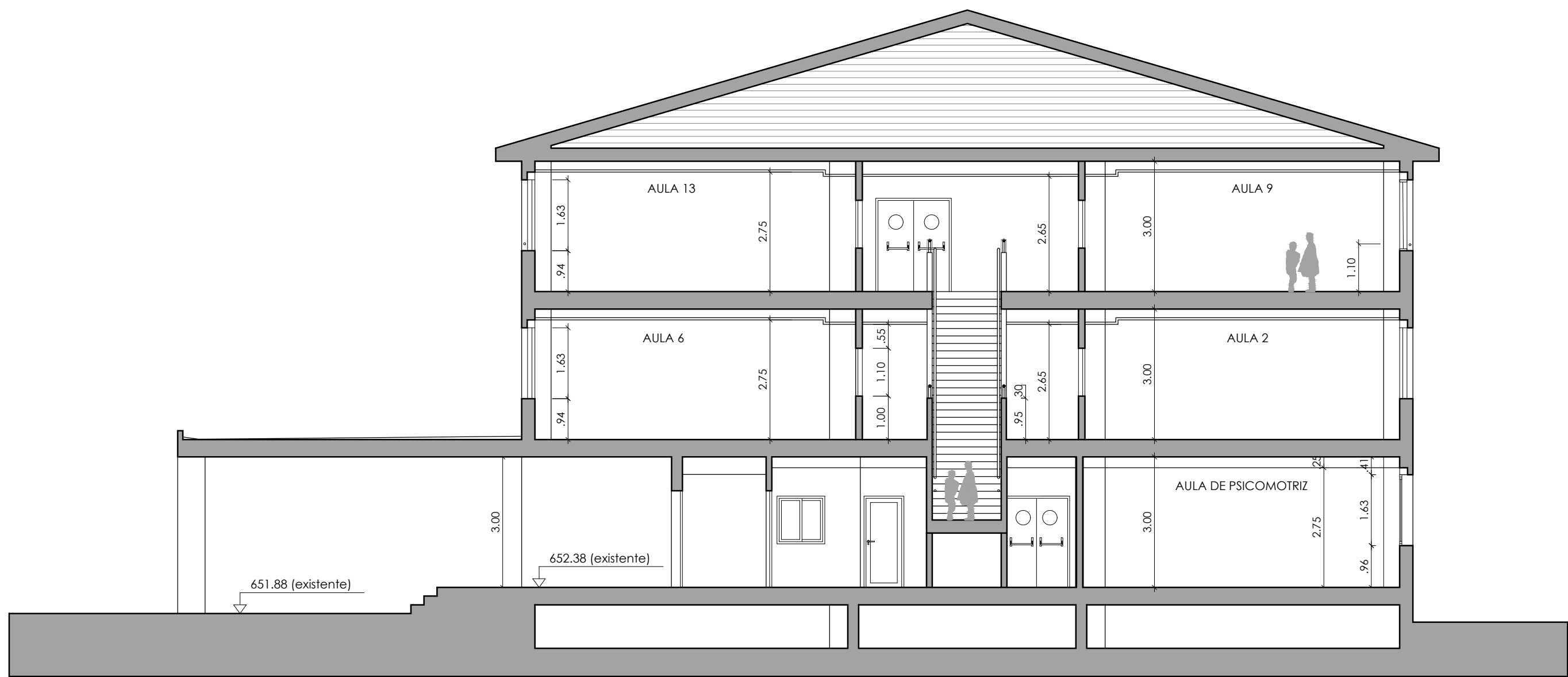

SECCIÓN 2

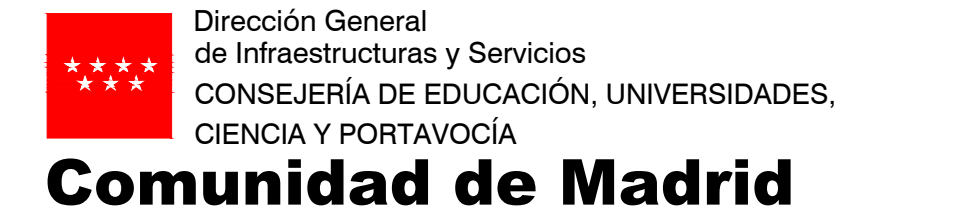
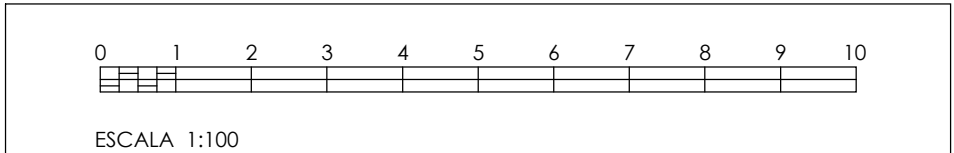
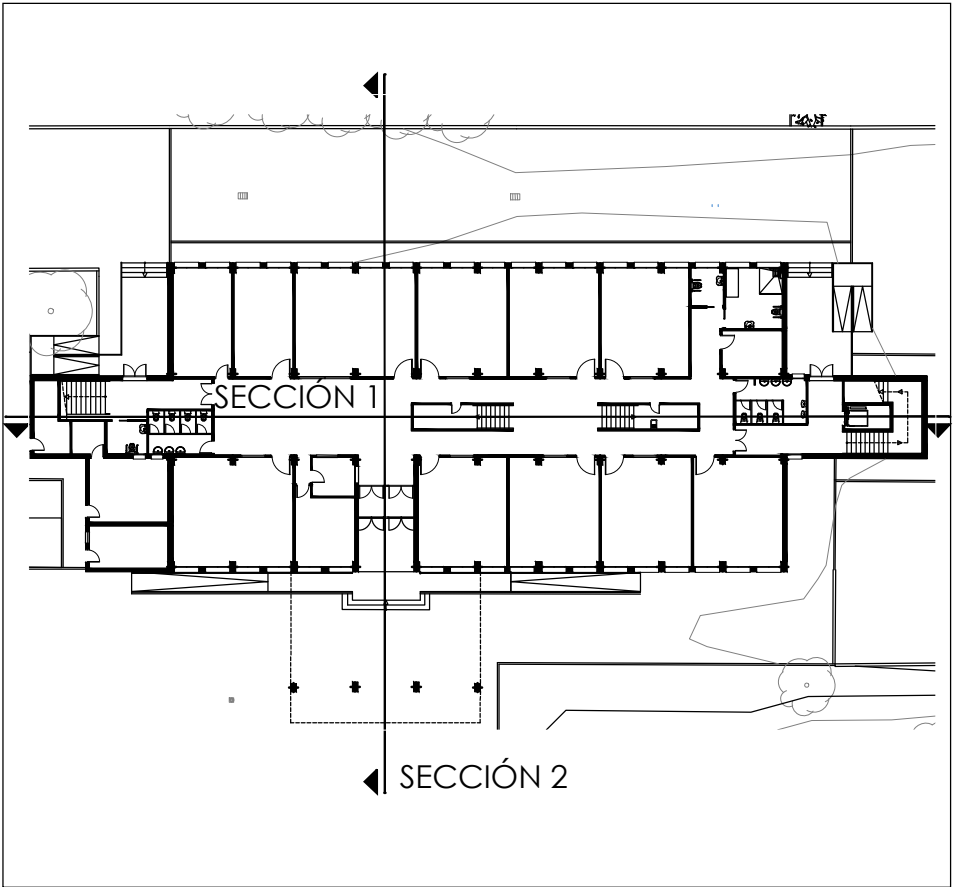
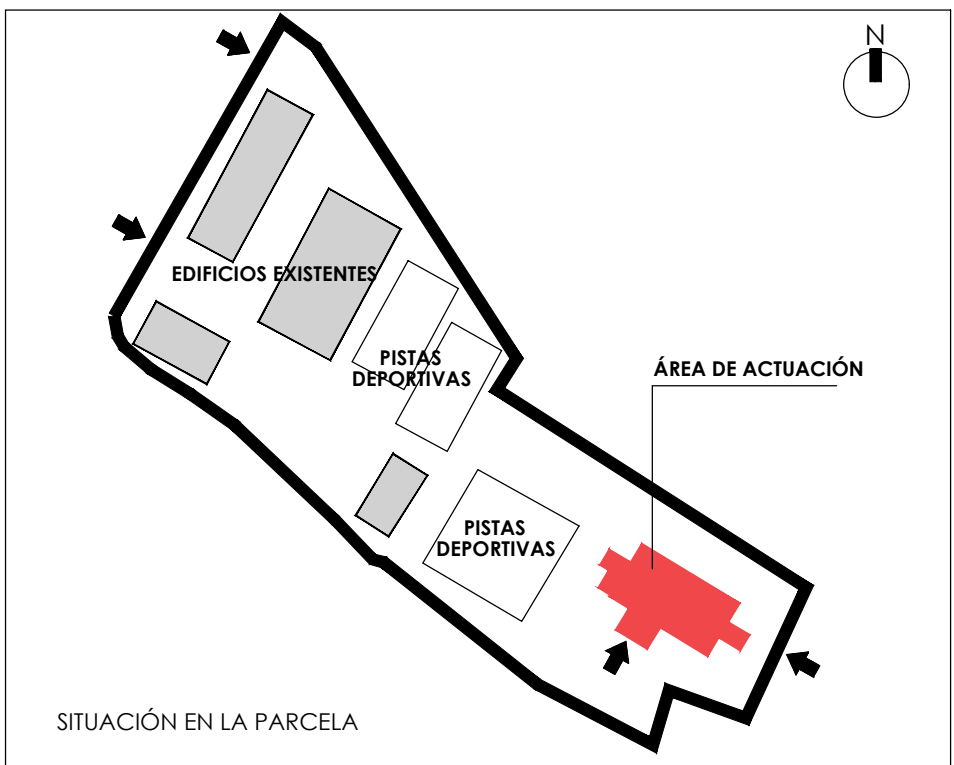

PROYECTO DE EJECUCIÓN
Acondicionamiento de edificio para adaptación a aulario en el CEIP María Martín de Navalcarnero. Madrid

SITUACION
Calle de las Víctimas del Terrorismo s/n, 28600, Navalcarnero. Madrid

PLANO
ARQUITECTURA-ESTADO REFORMADO
SECCIONES

PROPIEDAD
D.G. Infraestructuras y Servicios de la Consejería de Educación, Universidades, Ciencia y Portavocía c/ Santa Hortensia, 30. 28002. Madrid
ARQUITECTO
Marta Castañeda Riestra
ESCALA
DINA1 1/100
FECHA
Sep 2021
REVISADO

12A11