

PLANO GENERAL DEL MUNICIPIO. S/E

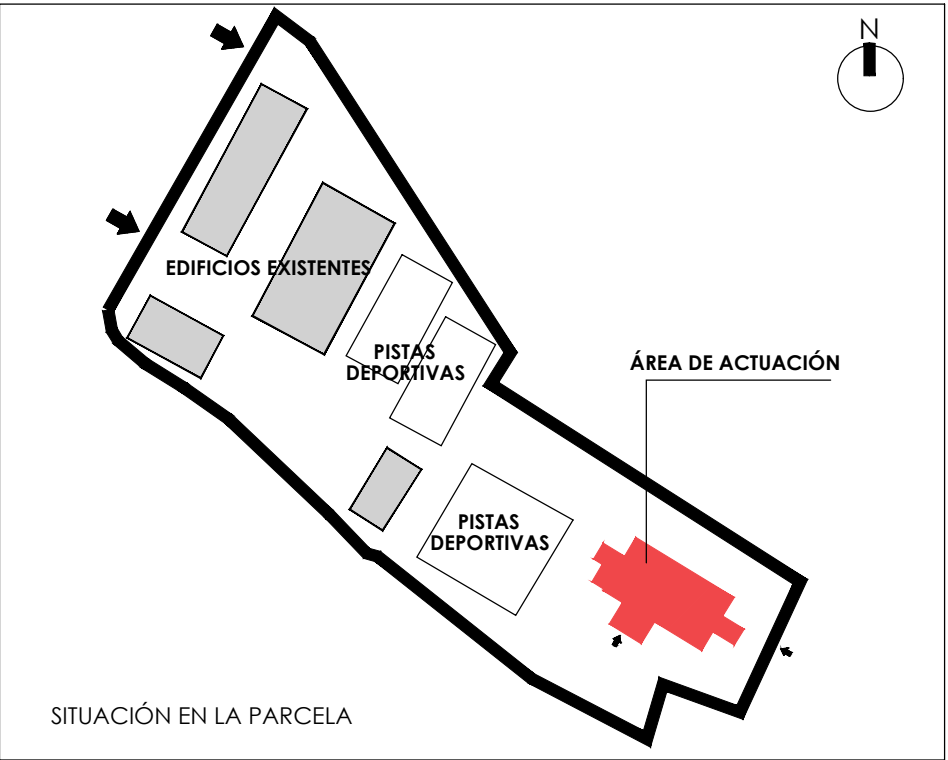

PLANO GENERAL PARCELA S/E

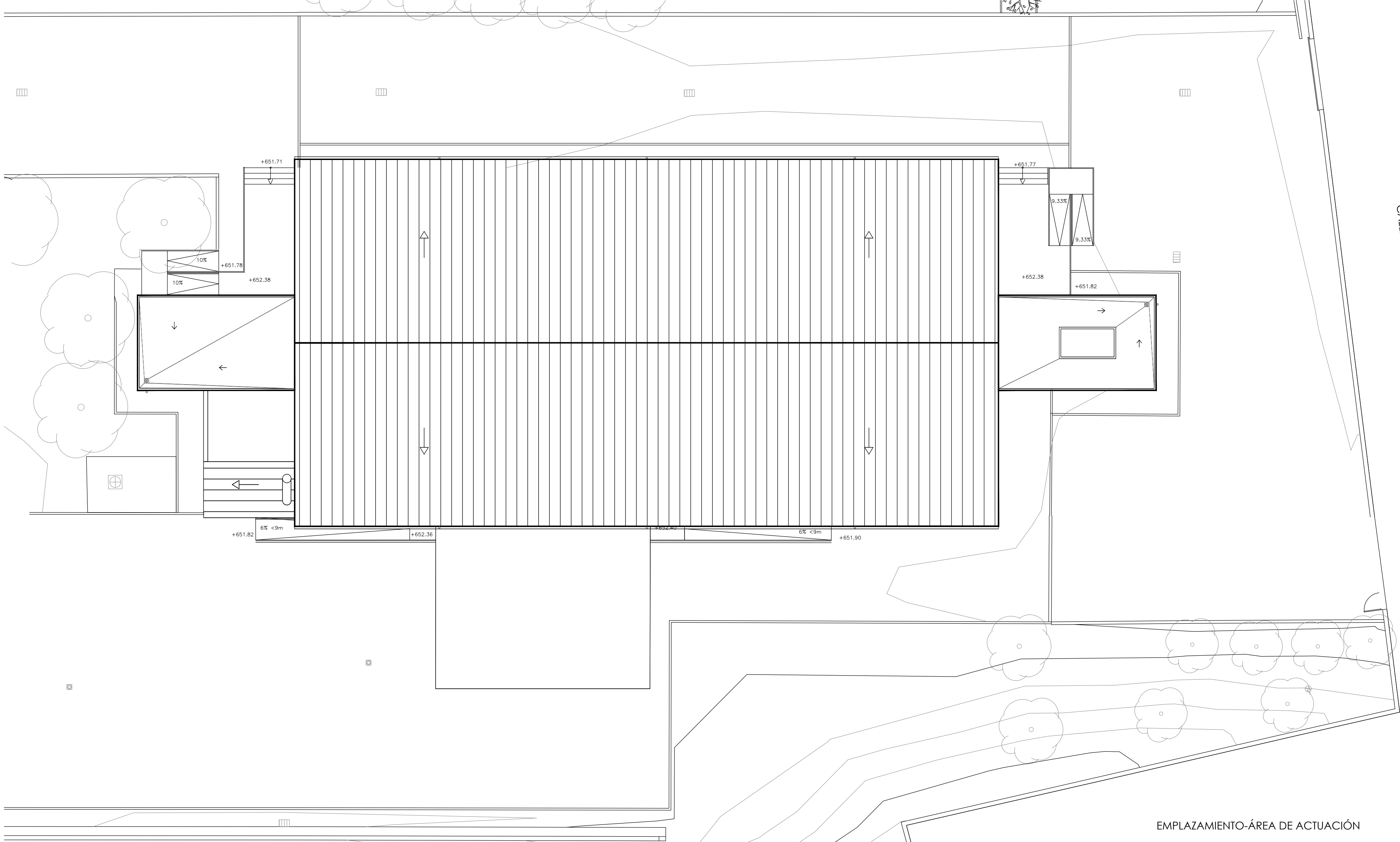

SITUACIÓN EN LA PARCELA

SUPERFICIE DE PARCELA : 10.788,82 m2

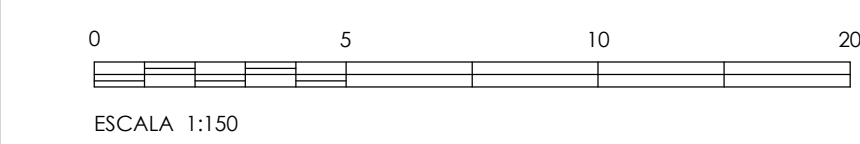

**Dirección General**  
de Infraestructuras y Servicios  
**CONSEJERÍA DE EDUCACIÓN, UNIVERSIDADES,**  
CIENCIA Y PORTAVOCÍA  
**Comunidad de Madrid**

PROYECTO DE EJECUCIÓN  
Acondicionamiento de edificio para  
adaptación a aula en el CEIP María  
Martín de Navalcarnero. Madrid

SITUACIÓN  
Calle de las Víctimas del Terrorismo s/n, 28600, Navalcarnero. Madrid

PLANO  
**URBANIZACIÓN**  
**SITUACIÓN**  
**ÁREA DE ACTUACIÓN**

PROPIEDAD  
D.G. Infraestructuras y Servicios de la Consejería  
de Educación, Universidades, Ciencia y Portavocía  
c/ Santa Hortensia, 30. 28002. Madrid

ARQUITECTO  
Marta Castañeda Riestra

ESCALA  
DINA 1 1/150  
FECHA  
Sep 2021  
REVISADO