

CUADRO SECUNDARIO P. SEGUNDA  
C.S. P.2 – AULAS

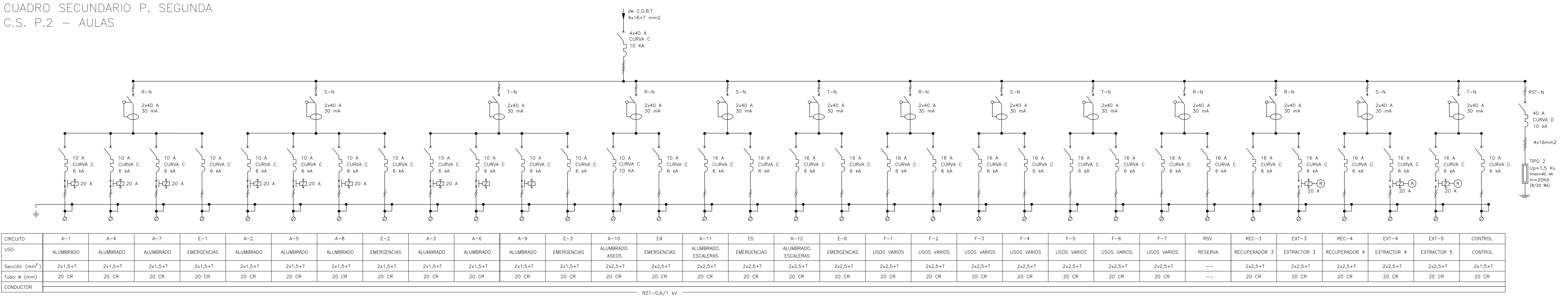

CUADRO SECUNDARIO P. PRIMERA  
C.S. P.1 – AULAS

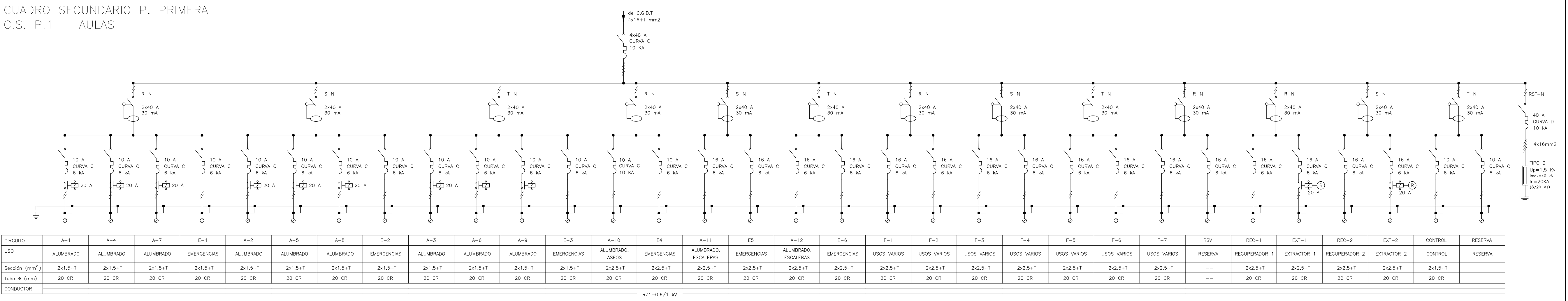

AMPLIACIÓN CUADRO SECUNDARIO CALDERA  
C.S. CALDERA

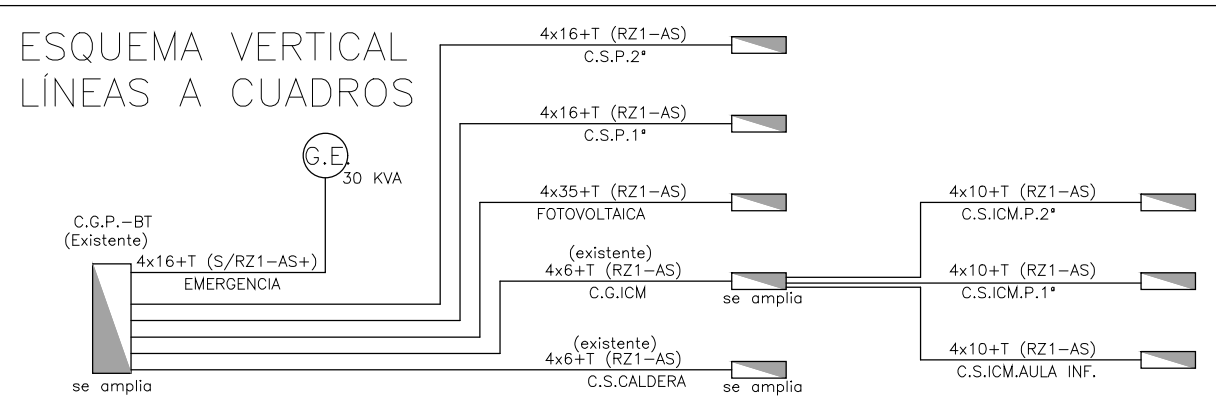
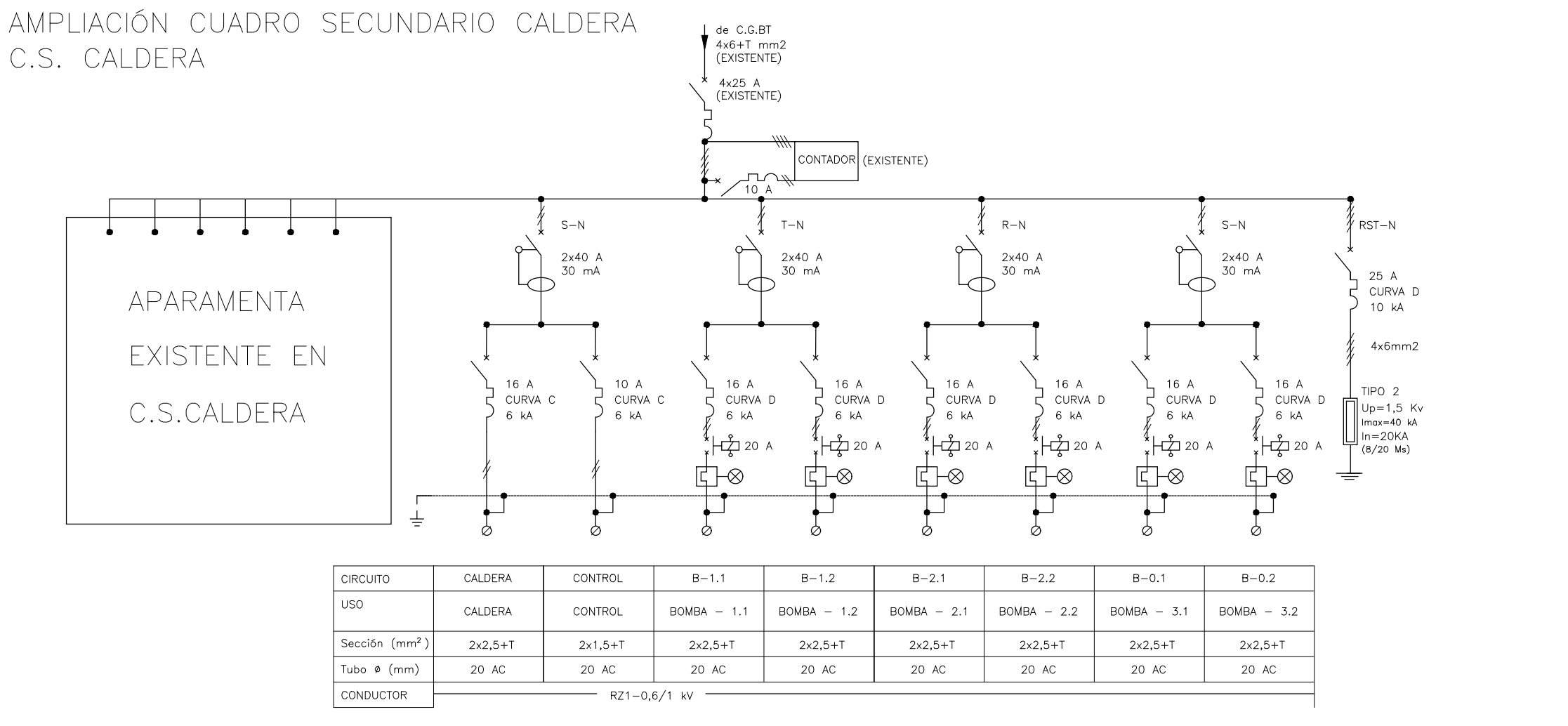

AMPLIACION DE CUADRO GENERAL DE BAJA TENSION  
(AMPLIAC. C.G.B.T.)

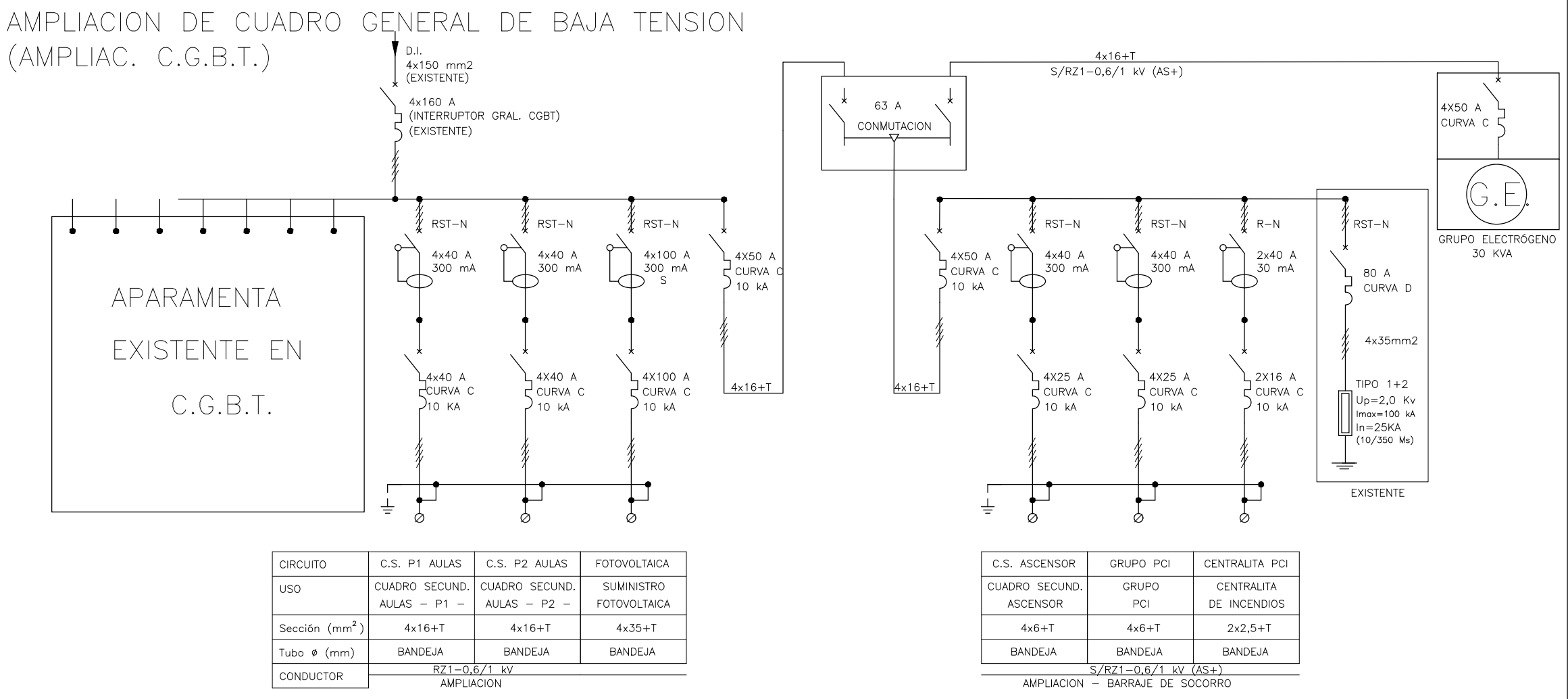

Dirección General  
de Infraestructuras y Servicios  
CONSEJERÍA DE EDUCACIÓN, UNIVERSIDADES,  
CIENCIA Y PORTAVOCÍA  
**Comunidad de Madrid**

PROYECTO DE EJECUCIÓN  
Acondicionamiento de edificio para  
adaptación a aulario en el CEIP María  
Martín de Navalcarnero. Madrid

SITUACIÓN  
Calle de las Víctimas del Terrorismo s/n, 28600, Navalcarnero. Madrid

PLANO  
INSTALACIONES  
**ELECTRICIDAD**  
ESQUEMAS UNIFILARES I

PROPIEDAD  
D.G. Infraestructuras y Servicios de la Consejería  
de Educación, Universidades, Ciencia y Portavocía  
c/ Santa Hortensia, 30. 28002. Madrid

ARQUITECTO  
Marta Castañeda Riestra

32117  
DINA1 S/E  
FECHA  
Sep 2021  
REVISADO