

SECCIÓN 1

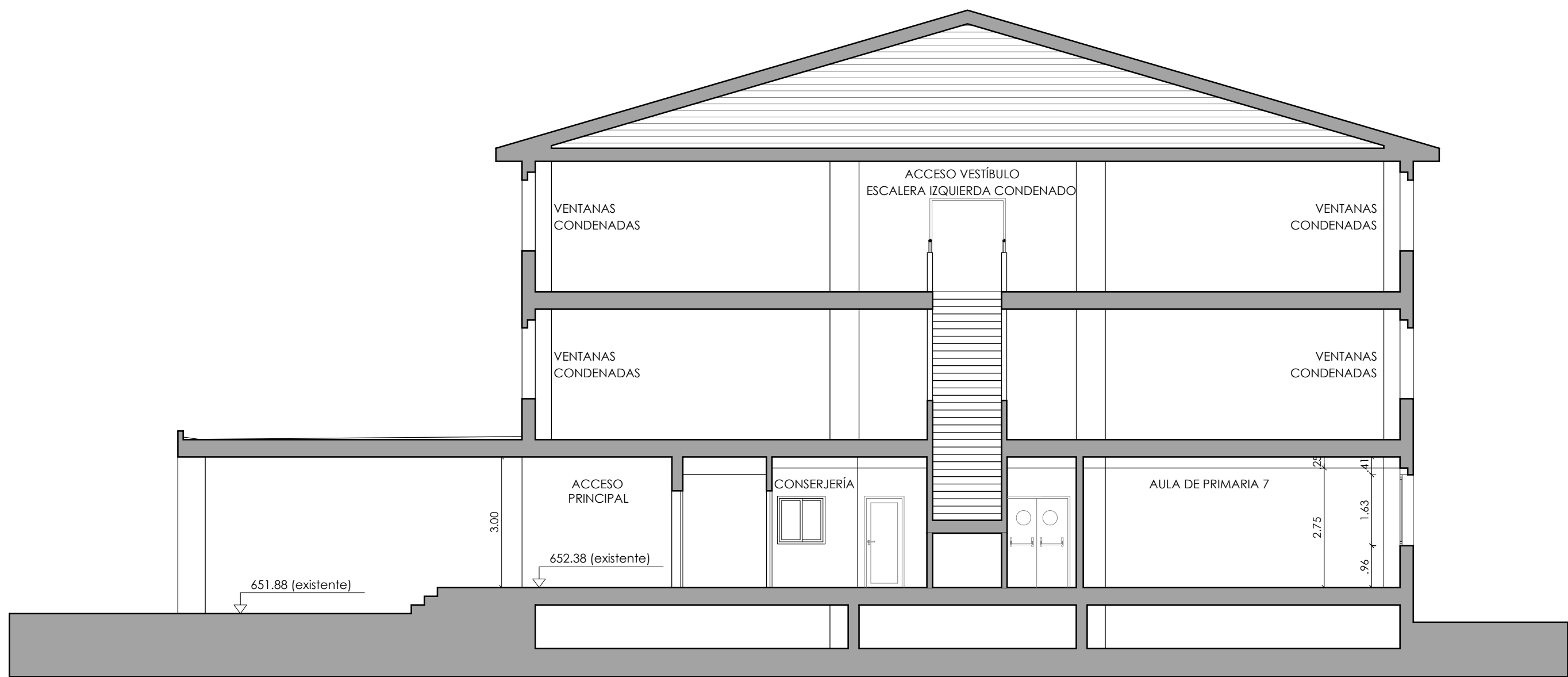

SECCIÓN 2

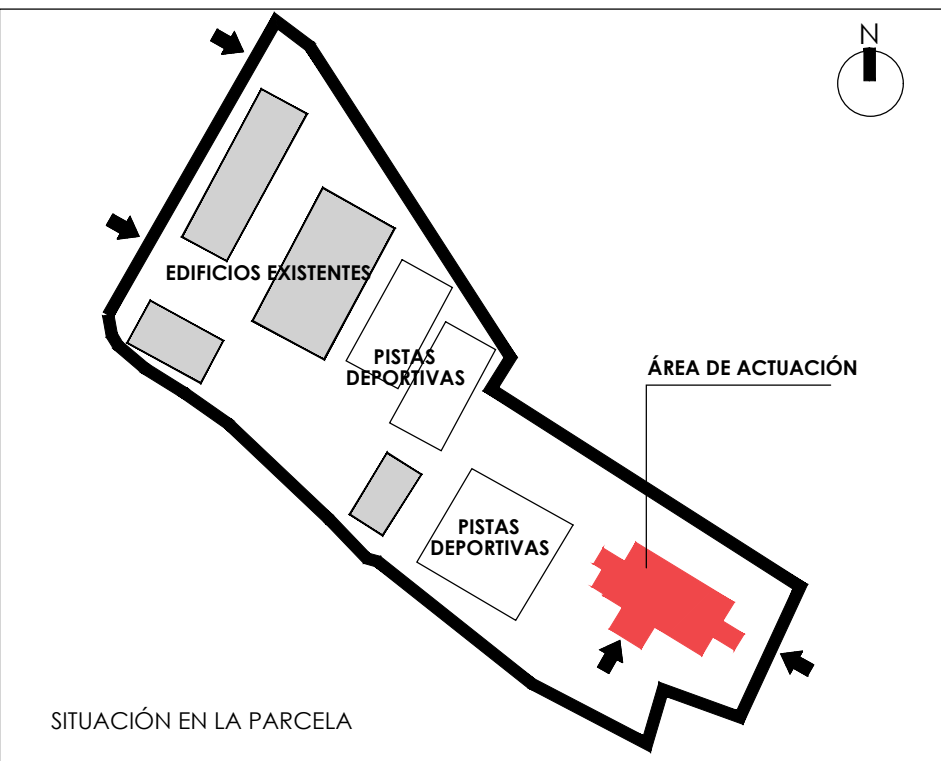

SITUACIÓN EN LA PARCELA

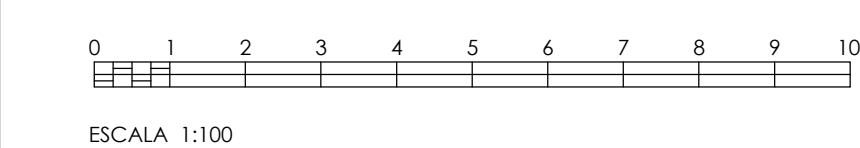
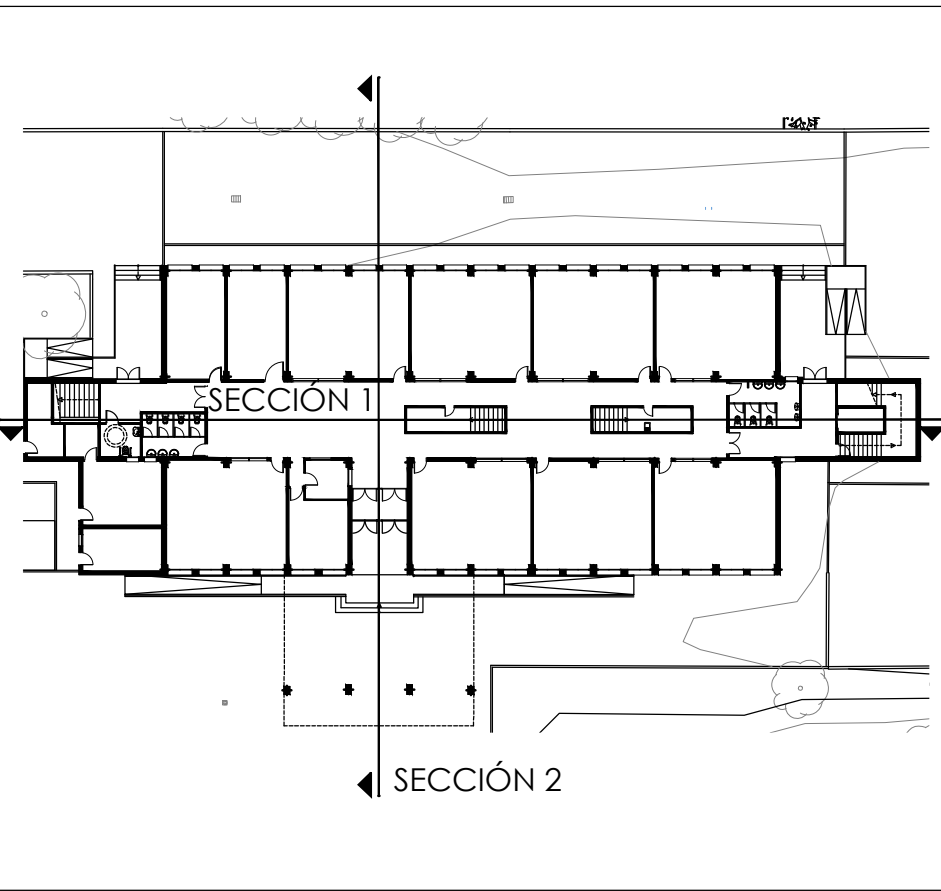

PROYECTO DE EJECUCIÓN  
Acondicionamiento de edificio para adaptación a aulario en el CEIP María Martín de Navalcarnero. Madrid

SITUACION  
Calle de las Víctimas del Terrorismo s/n, 28600, Navalcarnero. Madrid

PLANO  
ARQUITECTURA-ESTADO ACTUAL  
SECCIONES

PROPIEDAD  
D.G. Infraestructuras y Servicios de la Consejería de Educación, Universidades, Ciencia y Portavocía  
c/ Santa Hortensia, 30. 28002. Madrid

ARQUITECTO  
Marta Castañeda Riestra

4A03  
ESCALA  
DINA1 1/100  
FECHA  
Sep 2021  
REVISADO