

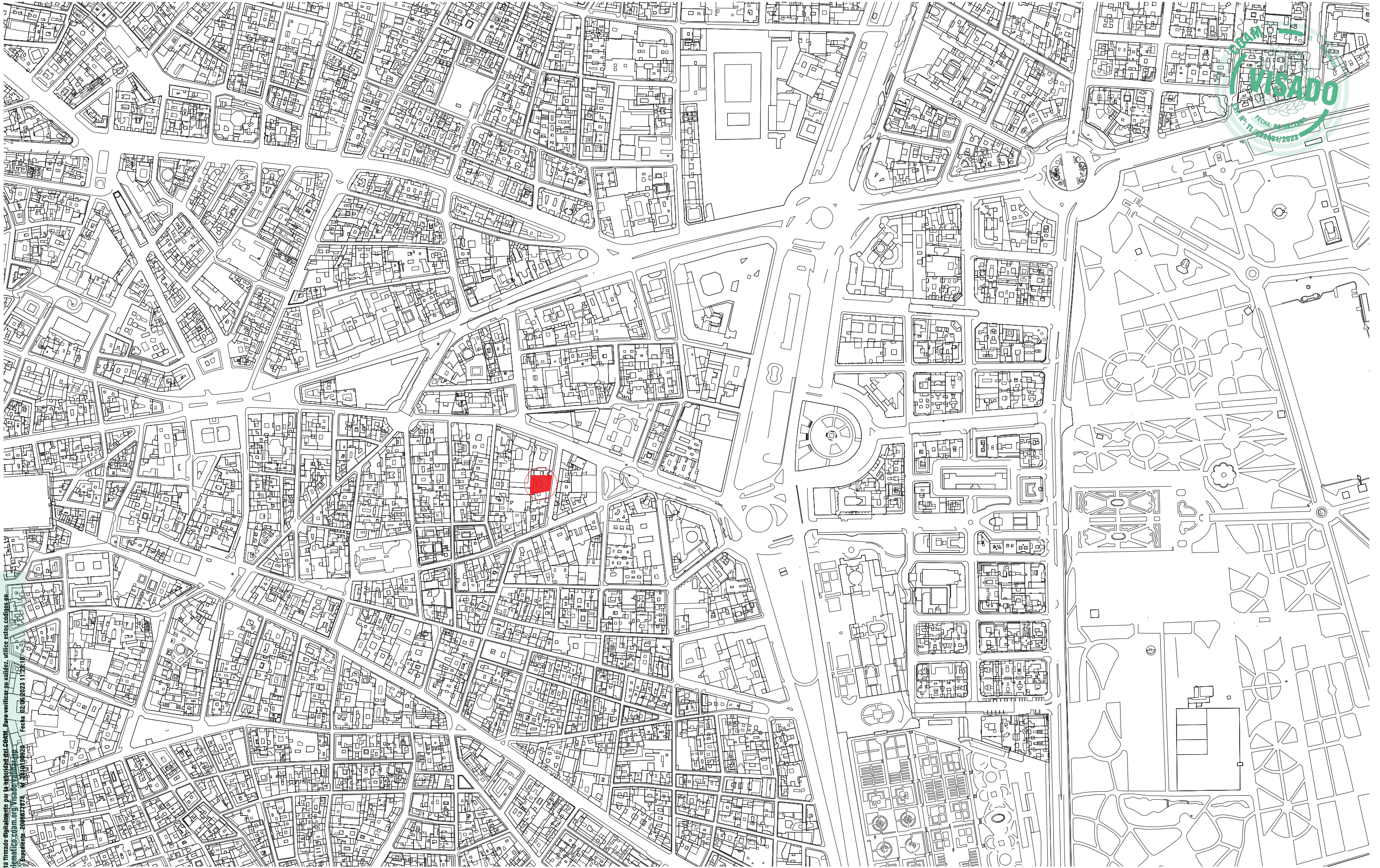

#### IV. PLANOS







Este certificado es Original y esta firmado digitalmente por la autoridad del COAM. Para verificar su validez, utilice estos códigos en la siguiente dirección: <https://telematico.coam.org/VisadoVigencia.aspx> Fecha 02/03/2023 11:22:10  
Ref. documental: TL000683/2023 Expediente: 2006827874 N.º: 20.494.00020

Observaciones		Observaciones	
PROYECTO DE: OBRAS DE MANTENIMIENTO (ITE) DEL EDIF. DE C/ SANTA CATALINA, 6		FASE:	
SITUACION: C/ Santa Catalina, 6. 28014 (Madrid)		PROPIEDAD: PLANIFICA MADRID, PROYECTOS Y OBRAS, M.P., S.A.	
PLANO: 1.1.1 PLANO ESTADO ACTUAL.		FECHA: MARZO 2023	
EDIF SANTA CATALINA, 6. SITUACION		ESCALA: 1/5000	
LA PROPIEDAD :		Eduardo Mor Blanco Nº Col.: 20.494 COAM	
		Eduardo Alegre Abarrategui Nº Col.: 19.722 COAM	
		E2E ARQUITECTOS	

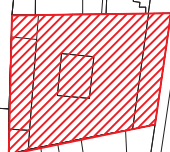
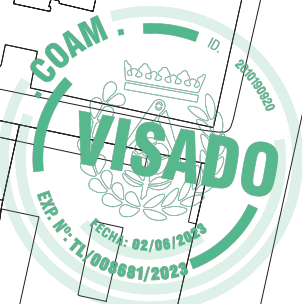



Este certificado es ORIGINAL y está firmado digitalmente por la autoridad del COAM. Para verificar su validez, utilice estos códigos en la siguiente dirección: <https://telematicocoam.org/Visado/validar.jsp> Fecha 02/06/2023 11:23:40  
Reg. documental TL/000681/2023 Expediente 2006677874 Id 2010190920

<div>Este certificado es original y la siguiente dirección: <b>Red documental TL00046027</b></div>	Observaciones											
	PROYECTO DE: OBRAS DE MANTENIMIENTO (ITE) DEL EDIF. DE C/ SANTA CATALINA, 6											
	SITUACION: C/ Santa Catalina, 6. 28014 (Madrid)								FASE: Básico + Ejecución			
	PROPIEDAD: PLANIFICA MADRID, PROYECTOS Y OBRAS, M.P., S.A.											
	PLANO:		1.1.2 PLANO ESTADO ACTUAL. EDIF SANTA CATALINA, 6. EMPLAZAMIENTO						FECHA: MARZO 2023		ESCALA: 1/1500	
	LA PROPIEDAD :		Eduardo Mor Blanco Nº Col.: 20.494 COAM				Eduardo Alegre Abarrategui Nº Col.: 19.722 COAM				E2E ARQUITECTOS	



SANTA CATALINA 6

SN1.- Olores en los aseos por red de saneamiento defectuosa. Se procederá a meter una cámara en el saneamiento de los aseos para ver qué es lo que ocurre exactamente y si es el caso desatascar el saneamiento. Se procederá a revisar los sifones y desagües de la instalación de fontanería así como la conexión a la red de saneamiento del edificio. Revisión de sellado de inodoros.

SN2.- Tubería defectuosa. Se procederá a la sustitución con reposición de aislamiento térmico.

SN3.- Unidad exterior de clima que gotea sobre albardilla existente que además no tiene goterón lo que origina manchas de humedad y suciedad en el fachada. Se procederá de la siguiente manera, a ser posible se subirá la unidad exterior a la cubierta. de no ser así canalizar la condensación mediante tubo de polipropileno al desagüe más cercano.

HC1, HC2, HC3, HC4.- Humedades por capilaridad en muros existentes. Ausencia de arqueta sumidero en patio (HC1). Se reparará mediante perforaciones en la fabrica de ladrillo a 10-15 cm de altura de 14 mm Ø y 2/3 del espesor de la fabrica cada 10 cm e inyección de gel antihumedad. En el caso de HC1 también se colocará una arqueta sumidero para recogida de pluviales del patio. Se procederá a la limpieza del enfoscado en todo su perímetro con una altura aproximada de 50 cm. A continuación se colocará un zócalo para proteger el patio en su parte inferior y se pintará, se prevé pintar todo el perímetro con una altura de 4 metros.

AL1; AL2.- Desprendimientos de alicatados. Picado de alicatados preparación del soporte y reposición con piezas cerámicas igual al existente de color a elegir por la dirección facultativa.

PV1.- Solado en malas condiciones. Demolición de solería existente y sustitución de solado de baldosas cerámicas de 40 x 40 cm

HF1.- El sumidero lineal que recoge las aguas del patio interior está después de la puerta de acceso al sótano por lo que al estar en contacto con el agua se encuentra oxidada y está perdiendo masa. Se procederá a la limpieza del sumidero lineal, a la colocación de otro de las mismas características que los uniremos y a la sustitución de la puerta.



Este certificado es ORIGINAL y está firmado digitalmente por la autoridad del COAM. Para verificar su validez, utilice estos códigos en la siguiente dirección: <https://telematico.coam.org/Visado/Validar.jsp> Ref. documental: TL/008681/2023 Expediente: 2006677874 Id: 2010190920 Fecha: 02/06/2023 11:23:10

Observaciones

- PRESENCIA DE FISURAS (FSn)
- HUMEDADES POR CAPILARIDAD (HCn)
- ALICATADO/APLACADO EN MAL ESTADO (ALn)
- PAVIMENTO EN MAL ESTADO (PVn)
- SANEAMIENTO EN MAL ESTADO (SNn)

PROYECTO DE: OBRAS DE MANTENIMIENTO (ITE) DEL EDIF. DE C/ SANTA CATALINA, 6

SITUACION: C/ Santa Catalina, 6. 28014 (Madrid)

FASE: Básico + Ejecución

PROPIEDAD: PLANIFICA MADRID, PROYECTOS Y OBRAS, M.P., S.A.

PLANO: 2.1.1 PLANO ESTADO ACTUAL. ACTUACIONES EDIF SANTA CATALINA, 6. PLANTA SOTANO

FECHA: MARZO 2023 ESCALA: 1/125

LA PROPIEDAD: Eduardo Mor Blanco Nº Col.: 20.494 COAM

Eduardo Alegre Abarrategui Nº Col.: 19.722 COAM

E2E ARQUITECTOS





CLSANTA CATALINA 6

DS1.- Desprendimiento de revestimiento monocapa de muro existente.

Se procederá a desprender el monocapa afectado. A continuación se sellarán correctamente las juntas de las albardillas, se pondrá un nuevo monocapa y se pintará todo el paño.

DS2.- Debilidad en los anclajes en pletinas que sujetan perfiles tubulares existentes que soportan un mallazo de acero de doble torsión.

Los anclajes de la reja que separa el patio del Congreso de los Diputados está sólo anclada en dos de los 4 anclajes, aunque en los parámetros verticales lo está en sus 4 anclajes.

Se cortará la chapa de anclaje al borde del peto y se realizarán los dos taladros que faltan simétricos a los existentes que están bien anclados.

FS1; FS2.- Fisuras en revestimiento de paramentos exteriores.

Se procederá al picado y saneado de la grieta colocación de malla de fibra de vidrio y reposición del revestimiento.

FS3.- Fisura en pieza de albardilla cerámica. Sustitución de pieza dañada.

AC1.- Para subir desde la calle a la entreplanta existe un salva escaleras pero luego los ascensores no son adaptados por lo que no de ellos debería de ser adaptado.

Al ser un Edificio de uso público y de servicios de las Administraciones Públicas debe cumplir con la Ley 8/1994, de 22 de junio, de Promoción de la Accesibilidad y Supresión de Barreras Arquitectónicas. Se coloca franja tacto visual tanto en las escaleras del itinerario accesible como en el ascensor.

Este certificado es ORIGINAL y está firmado digitalmente por la autoridad del COAM. Para verificar su validez, utilice estos códigos en la siguiente dirección: <https://telematico.coam.org/Visado/Validar.jsp> Fecha 02/06/2023 11:23:10 Expediente 2006677874 Id 2010190920

- | Observaciones                             |                                    |
|-------------------------------------------|------------------------------------|
| — NO CUMPLE ACCESIBILIDAD (ACn)           | ■ HUMEDADES POR FILTRACIONES (HFn) |
| ■ ALICATADO/APLACADO EN MAL ESTADO (ALn)  | ■ SANEAMIENTO EN MAL ESTADO (SNn)  |
| ■ DESPRENDIMIENTO DE REVESTIMIENTOS (DSn) | ■ AUSENCIA DE SEÑALIZACIONES (SLn) |
| ■ DETERIORO DE ELEMENTOS DE FACHADA (FCn) | ■ PAVIMENTO EN MAL ESTADO (PVn)    |
| ■ PRESENCIA DE FISURAS (FSn)              | ■ FRANJA PODOTACTIL (FPn)          |
| ■ HUMEDADES POR CAPILARIDAD (HCn)         |                                    |

PROYECTO DE: OBRAS DE MANTENIMIENTO (ITE) DEL EDIF. DE C/ SANTA CATALINA, 6			
SITUACION:	C/ Santa Catalina, 6. 28014 (Madrid)	FASE:	Básico + Ejecución
PROPIEDAD:	PLANIFICA MADRID, PROYECTOS Y OBRAS. M.P., S.A.		
PLANO:	2.1.2	PLANO ESTADO ACTUAL. ACTUACIONES	FECHA MARZO 2023
LA PROPIEDAD:	Eduardo Mor Blanco Nº Col.: 20.494 COAM	Eduardo Alegre Abarrategui Nº Col.: 19.722 COAM	ESCALA 1/125
E2E ARQUITECTOS			

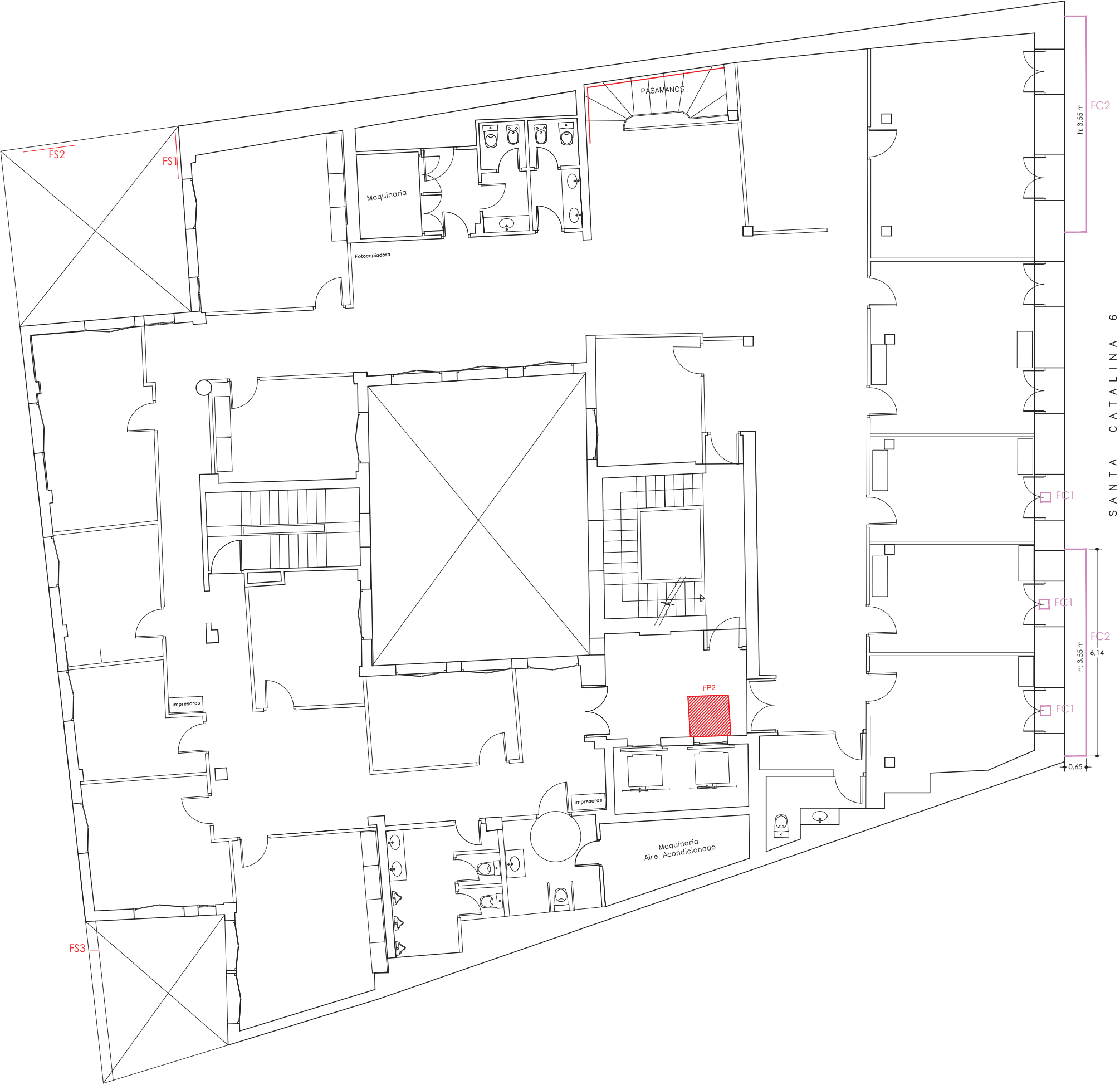

FS1; FS2.- Fisuras en revestimiento de paramentos exteriores. Se procederá al picado y saneado de la grieta colocación de malla de fibra de vidrio y reposición del revestimiento.

FS3.- Fisura en pieza de albardilla cerámica. Sustitución de pieza dañada.

FC1.- Estanqueidad deficiente de las carpinterías. Repaso de sellados de las puertas balconeras.

FC2.- Restauración de miradores, no cierran bien las manetas. Se procederá a rehabilitación de los miradores y la sustitución de los vidrios existentes por unos climalit.

Este certificado es ORIGINAL y está firmado digitalmente por la autoridad del COAM. Para verificar su validez, utilice estos códigos en la siguiente dirección: <https://telematico.coam.org/Visado/Validar.jsp> Fecha 02/06/2023 11:23:10 Expediente 2006677874 Id 2010190920

Observaciones	PROYECTO DE: OBRAS DE MANTENIMIENTO (ITE) DEL EDIF. DE C/ SANTA CATALINA, 6		
<div><div>— NO CUMPLE ACCESIBILIDAD (ACn)</div><div>■ ALICATADO/APLACADO EN MAL ESTADO (ALn)</div><div>■ DESPRENDIMIENTO DE REVESTIMIENTOS (DSn)</div><div>— DETERIORO DE ELEMENTOS DE FACHADA (FCn)</div><div>— PRESENCIA DE FISURAS (FSn)</div><div>■ HUMEDADES POR CAPILARIDAD (HCn)</div><div>■ HUMEDADES POR FILTRACIONES (HFn)</div><div>■ SANEAMIENTO EN MAL ESTADO (SNn)</div><div>■ AUSENCIA DE SEÑALIZACIONES (SLn)</div><div>■ PAVIMENTO EN MAL ESTADO (PVn)</div><div>■ FRANJA PODOTACTIL (FPn)</div></div>	SITUACION: C/ Santa Catalina, 6. 28014 (Madrid)	FASE: Básico + Ejecución	
	PROPIEDAD: PLANIFICA MADRID, PROYECTOS Y OBRAS. M.P., S.A.		
	PLANO: 2.1.3	PLANO ESTADO ACTUAL. ACTUACIONES EDIF SANTA CATALINA, 6. PLANTA PRIMERA	FECHA: MARZO 2023 ESCALA: 1/125
	LA PROPIEDAD: Eduardo Mor Blanco Nº Col.: 20.494 COAM	Eduardo Alegre Abarrategui Nº Col.: 19.722 COAM	E2E ARQUITECTOS



PV1.- El pavimento de madera presenta las juntas de las lamas muy separadas y en algunos sitios se encuentran levantadas por lo que podría haber riesgo de caídas. Se procederá al lijado y barnizado del pavimento de madera o bien a su sustitución.

FC1.- Todas las barandillas que se encuentran en la fachada principal del edificio se encuentran en mal estado y oxidadas debido a las inclemencias meteorológicas.



Este certificado es ORIGINAL y está firmado digitalmente por la autoridad del COAM. Para verificar su validez, utilice estos códigos en la siguiente dirección: <https://telematico.coam.org/Visado/validar.jsp> Reg. documental TL/008681/2023 Expediente 2006677874 Id 2010190920 Fecha 02/06/2023 11:23:10

- | Observaciones                           |
|-----------------------------------------|
| NO CUMPLE ACCESIBILIDAD (ACn)           |
| ALICATADO/APLACADO EN MAL ESTADO (ALn)  |
| DESPRENDIMIENTO DE REVESTIMIENTOS (DSn) |
| DETERIORO DE ELEMENTOS DE FACHADA (FCn) |
| PRESENCIA DE FISURAS (FSn)              |
| HUMEDADES POR CAPILARIDAD (HCn)         |

- |                                  |
|----------------------------------|
| HUMEDADES POR FILTRACIONES (HFn) |
| SANEAMIENTO EN MAL ESTADO (SNn)  |
| AUSENCIA DE SEÑALIZACIONES (SLn) |
| PAVIMENTO EN MAL ESTADO (PVn)    |
| FRANJA PODOTACTIL (FPn)          |

PROYECTO DE: OBRAS DE MANTENIMIENTO (ITE) DEL EDIF. DE C/ SANTA CATALINA, 6			
SITUACION:	C/ Santa Catalina, 6. 28014 (Madrid)	FASE:	Básico + Ejecución
PROPIEDAD:	PLANIFICA MADRID, PROYECTOS Y OBRAS. M.P., S.A.		
PLANO:	2.1.4	PLANO ESTADO ACTUAL. ACTUACIONES EDIF SANTA CATALINA, 6. PLANTA SEGUNDA	FECHA MARZO 2023
LA PROPIEDAD:	Eduardo Mor Blanco Nº Col.: 20.494 COAM	Eduardo Alegre Abarrategui Nº Col.: 19.722 COAM	ESCALA 1/125
E2E ARQUITECTOS			



FS1.-El pavimento de madera en el rellano de la escalera se encuentra fracturado, por lo apreciado parece sólo del acabado de madera.  
Se procederá a la sustitución del acabado del rellano de la escalera por otro del mismo tipo de madera.

FC1.- Todas las barandillas que se encuentran en la fachada principal del edificio se encuentran en mal estado y oxidadas debido a las inclemencias meteorológicas.

PROYECTO DE: OBRAS DE MANTENIMIENTO (ITE) DEL EDIF. DE C/ SANTA CATALINA, 6			
SITUACION:	C/ Santa Catalina, 6. 28014 (Madrid)	FASE:	Básico + Ejecución
PROPIEDAD:	PLANIFICA MADRID, PROYECTOS Y OBRAS. M.P., S.A.		
PLANO:	2.1.5	PLANO ESTADO ACTUAL. ACTUACIONES EDIF SANTA CATALINA, 6. PLANTA TERCERA	FECHA MARZO 2023
LA PROPIEDAD:		Eduardo Mor Blanco Nº Col.: 20.494 COAM	Eduardo Alegre Abarrategui Nº Col.: 19.722 COAM
		E2E ARQUITECTOS	

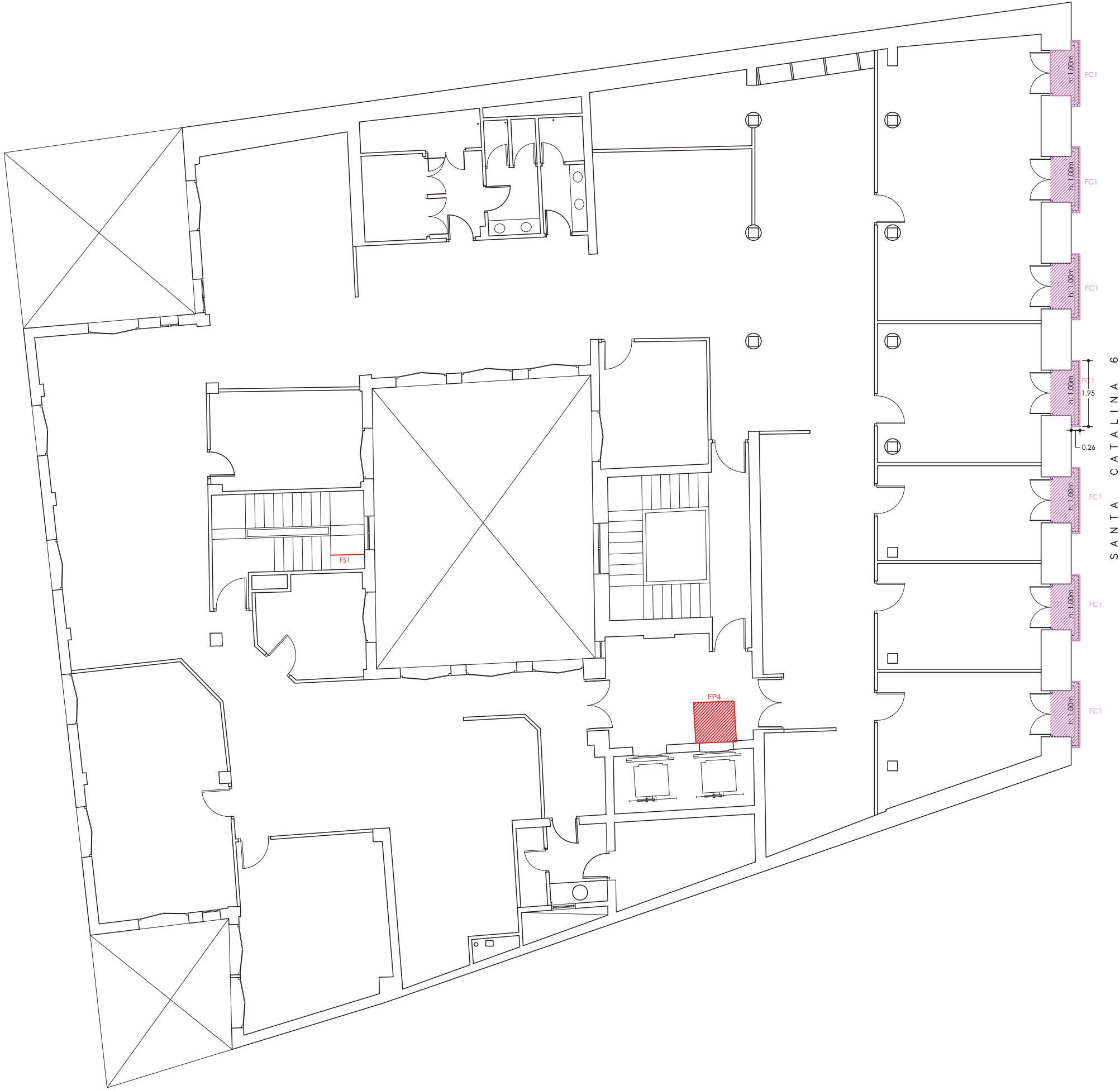

Este certificado es ORIGINAL y está firmado digitalmente por la autoridad del COAM. Para verificar su validez, utilice estos códigos en la siguiente dirección: <https://telematico.coam.org/Visado/Validar.jsp> Expediente 2006677874 Id 2010190920 Fecha 02/06/2023 11:23:10

Observaciones	
NO CUMPLE ACCESIBILIDAD (ACn)	HUMEDADES POR FILTRACIONES (HFn)
ALICATADO/APLACADO EN MAL ESTADO (ALn)	SANEAMIENTO EN MAL ESTADO (SNn)
DESPRENDIMIENTO DE REVESTIMIENTOS (DSn)	AUSENCIA DE SEÑALIZACIONES (SLn)
DETERIORO DE ELEMENTOS DE FACHADA (FCn)	PAVIMENTO EN MAL ESTADO (PVn)
PRESENCIA DE FISURAS (FSn)	FRANJA PODOTACTIL (FPn)
HUMEDADES POR CAPILARIDAD (HCn)	





SANTA CATALINA 6

DS1.- Desprendimiento de monocapa de fachada. Se procederá a desprender el monocapa afectado, se pondrá un nuevo monocapa y se pintará todo el paño desde la medianera hasta la ventana.

FS1.- Fisuras en revestimiento de paramentos exteriores. fisuras en la fachada interior del patio que da junto a la escalera principal en toda la altura del edificio. Éstas no se manifiestan en el interior por lo que son del revestimiento del monocapa. Se procederá a desprender el monocapa afectado, se pondrá un nuevo monocapa y se pintará todo el paño.

HF1+FS2.- Humedades provocadas por filtración de agua a través de la carpintería, eso ha provocado que se agriete el tabique. Se procederá a sellar bien la carpintería y reparar la fisura del tabique y pintar todo el paño.

FC1.- Desprendimiento del revestimiento monocapa debido a la falta de espesor

PROYECTO DE: OBRAS DE MANTENIMIENTO (ITE) DEL EDIF. DE C/ SANTA CATALINA, 6			
SITUACION:	C/ Santa Catalina, 6. 28014 (Madrid)	FASE:	Básico + Ejecución
PROPIEDAD:	PLANIFICA MADRID, PROYECTOS Y OBRAS. M.P., S.A.		
PLANO:	2.1.6	PLANO ESTADO ACTUAL. ACTUACIONES EDIF SANTA CATALINA, 6. PLANTA CUARTA	FECHA MARZO 2023
LA PROPIEDAD:		Eduardo Mor Blanco Nº Col.: 20.494 COAM	Eduardo Alegre Abarrategui Nº Col.: 19.722 COAM
		E2E ARQUITECTOS	

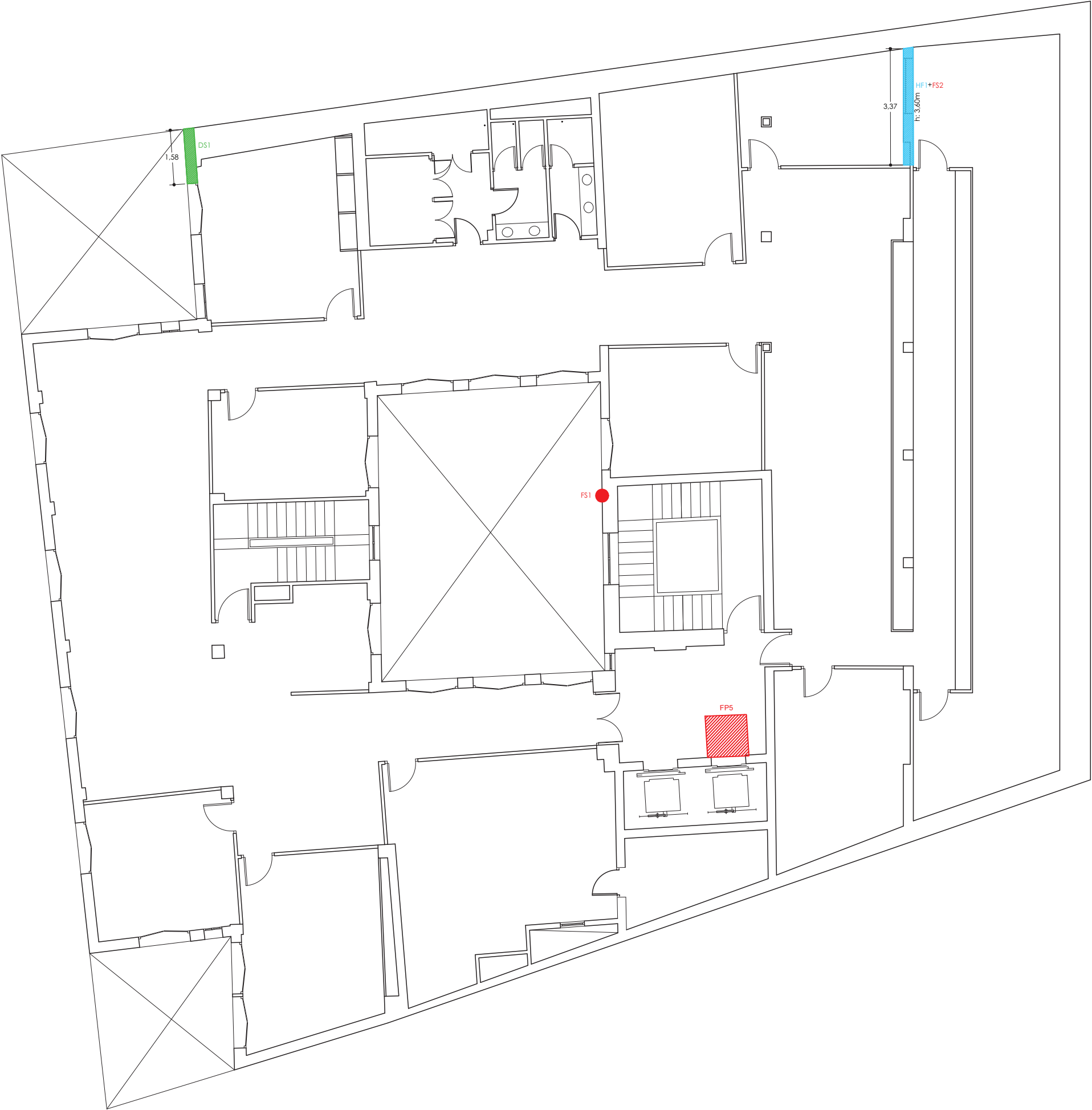

- NO CUMPLE ACCESIBILIDAD (ACn)

■ ALICATADO/APLACADO EN MAL ESTADO (ALn)

■ DESPRENDIMIENTO DE REVESTIMIENTOS (DSn)

— DETERIORO DE ELEMENTOS DE FACHADA (FCn)

— PRESENCIA DE FISURAS (FSn)

■ HUMEDADES POR CAPILARIDAD (HCn)
- HUMEDADES POR FILTRACIONES (HFn)

■ SANEAMIENTO EN MAL ESTADO (SNn)

■ AUSENCIA DE SEÑALIZACIONES (SLn)

■ PAVIMENTO EN MAL ESTADO (PVn)

■ FRANJA PODOTACTIL (FPn)

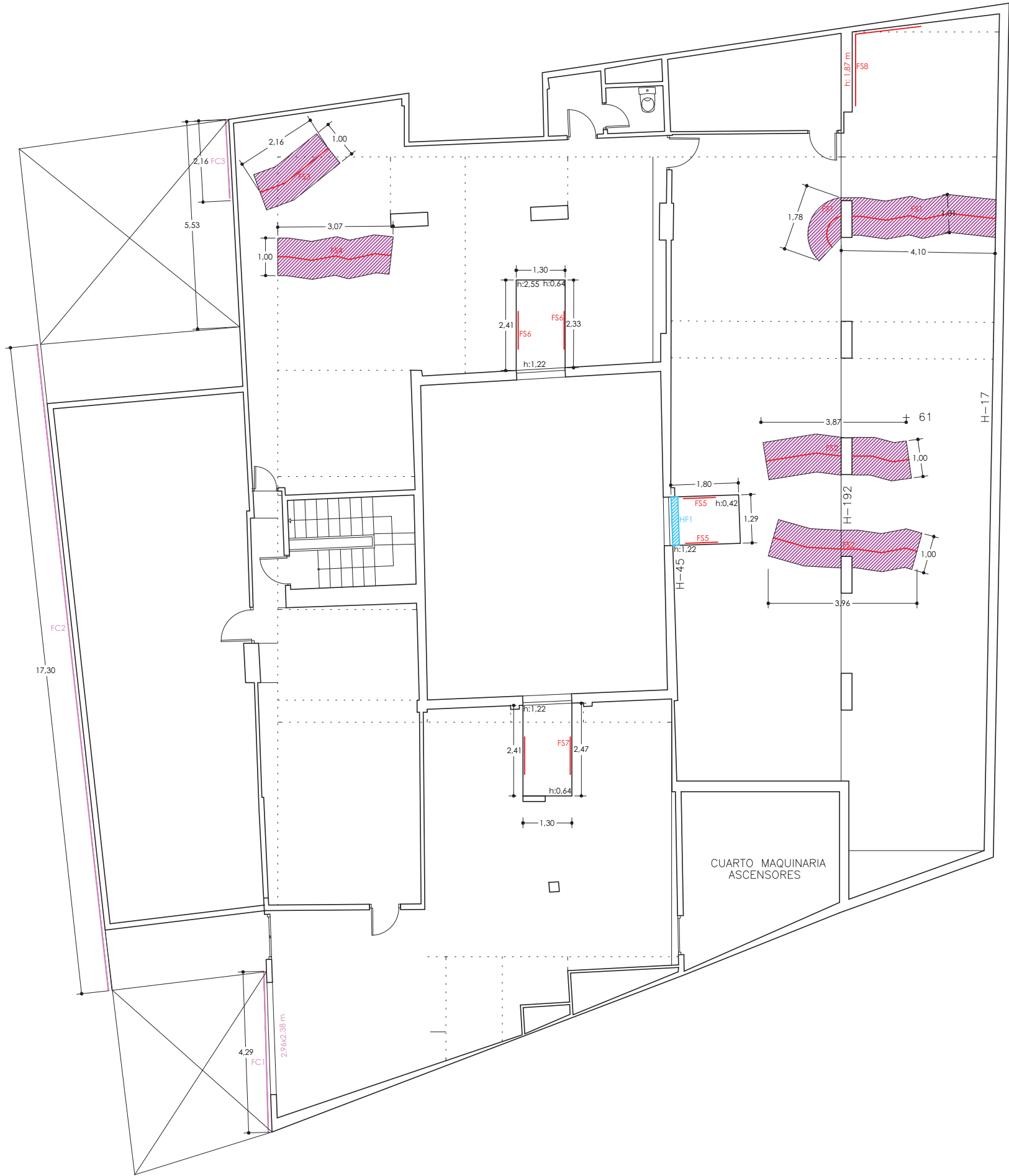

FC1.- El hueco de la rejilla de ventilación para el equipo de climatización no está rematado.  
Se procederá a rematar correctamente la rejilla con la fachada del patio.

FC2 Y FC3.- El revestimiento de monocapa se está levantando en el encuentro con la cobertura de teja de la cubierta.  
Se procederá a desprender el monocapa afectado, se pondrá un nuevo monocapa rematándolo bien en el encuentro con las tejas y se pintará todo el paño hasta la primera línea de despiece.

FS1; FS2; FS3 y FS4.- Fisuras en falso techo de escayola del forjado inclinado que forma la cubierta.  
No son fisuras importantes por lo que se procederá a su reparación colocando una malla y se pintarán todos los paños afectados.

FS5; FS6 y FS7.- Grietas en el canto del forjado.

FS8.- fisura horizontal en la medianera con el edificio colindante, puede que sea por la dilatación de la cubierta vecina, eso ha provocado una grieta en el tabique perpendicular por empuje de la medianera.  
No son fisuras importantes por lo que se procederá a su reparación colocando una malla y se pintarán todos los paños afectados.

HF1.- Humedades por filtraciones debajo de la ventana  
Se procederá a sellar bien la carpintería y pintar todos los paños de la zona afectada.

Este certificado es original y está firmado digitalmente por la autoridad del COAM. Para verificar su validez, utilice estos códigos en la siguiente dirección: <https://telematico.coam.org/Visado/Validar.jsp> Fecha 02/06/2023 11:23:10 Expediente 2006677874 Id 2010190920

Observaciones
<div><div><div>NO CUMPLE ACCESIBILIDAD (ACn)</div><div>ALICATADO/APLACADO EN MAL ESTADO (ALn)</div><div>DESPRENDIMIENTO DE REVESTIMIENTOS (DSn)</div><div>DETERIORO DE ELEMENTOS DE FACHADA (FCn)</div><div>PRESENCIA DE FISURAS (FSn)</div><div>HUMEDADES POR CAPILARIDAD (HCn)</div></div><div><div>HUMEDADES POR FILTRACIONES (HFn)</div><div>SANEAMIENTO EN MAL ESTADO (SNn)</div><div>AUSENCIA DE SEÑALIZACIONES (SLn)</div><div>PAVIMENTO EN MAL ESTADO (PVn)</div></div></div>

PROYECTO DE: OBRAS DE MANTENIMIENTO (ITE) DEL EDIF. DE C/ SANTA CATALINA, 6			
SITUACION:	C/ Santa Catalina, 6. 28014 (Madrid)	FASE:	Básico + Ejecución
PROPIEDAD:	PLANIFICA MADRID, PROYECTOS Y OBRAS, M.P., S.A.		
PLANO:	2.1.7	PLANO ESTADO ACTUAL. ACTUACIONES EDIF SANTA CATALINA, 6. BAJO CUBIERTA	FECHA MARZO 2023
LA PROPIEDAD:	Eduardo Mor Blanco Nº Col.: 20.494 COAM	Eduardo Alegre Abarrategui Nº Col.: 19.722 COAM	ESCALA 1/125
		E2E ARQUITECTOS	



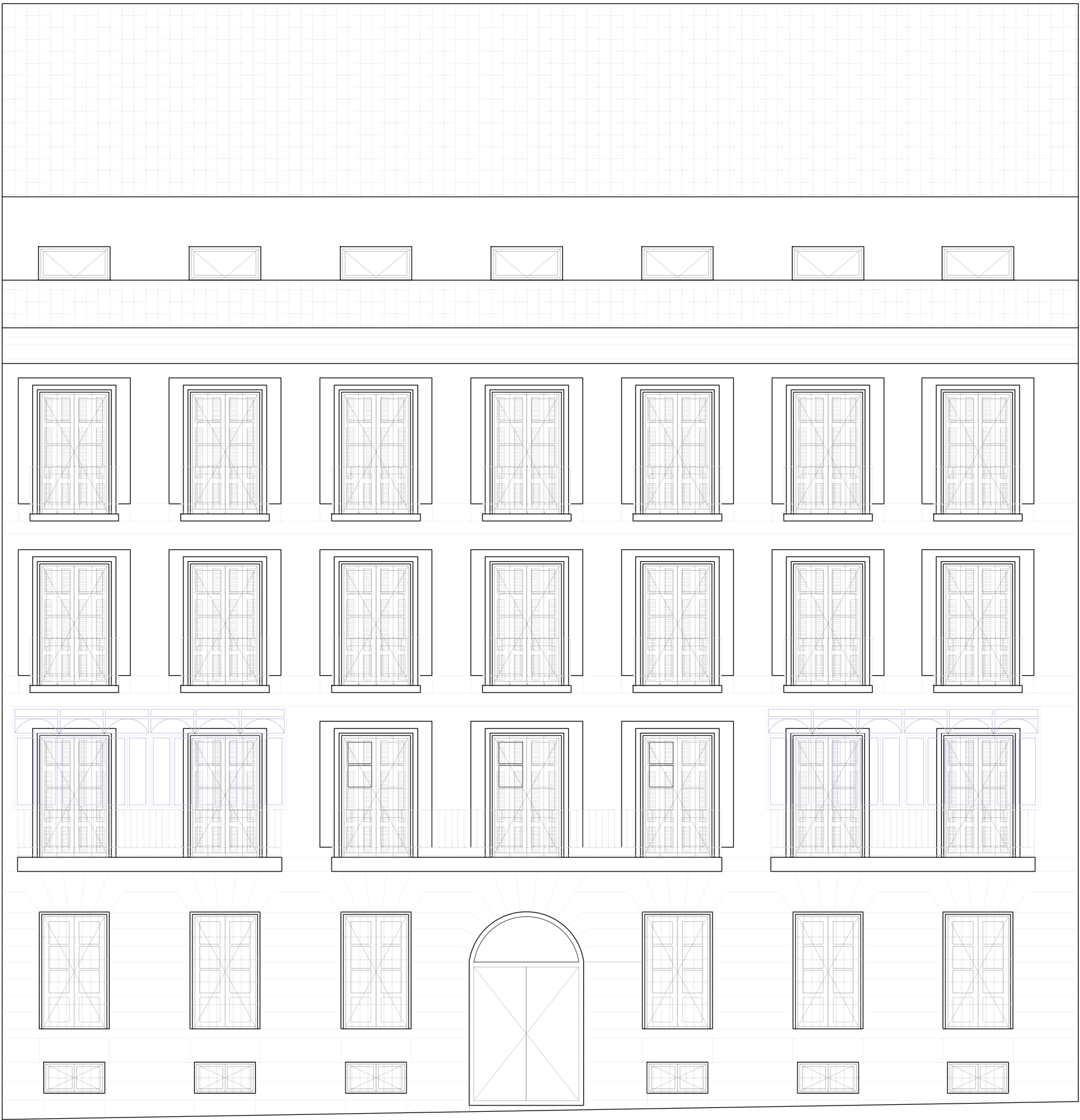

Este certificado es ORIGINAL y está firmado digitalmente por la autoridad del COAM. Para verificar su validez, utilice estos códigos en la siguiente dirección: <https://telematico.coam.org/Visado/Validar.jsp>  
Reg. documental TL/008681/2023 Expediente 2006677874 Id 2010190920 Fecha 02/06/2023 11:23:10

Orientación Observaciones



PROYECTO DE: OBRAS DE MANTENIMIENTO (ITE) DEL EDIF. DE C/ SANTA CATALINA, 6

SITUACIÓN: C/ Santa Catalina, 6, 28014, Madrid (Madrid) FASE: Básico + Ejecución

PROPIEDAD: PLANIFICA MADRID, PROYECTOS Y OBRAS, M.P., S.A.

PLANO: 3.1.1 ESTADO REFORMADO. FACHADAS ALZADO FACHADA PRINCIPAL FECHA: MARZO 2023 ESCALA: 1/100

LA PROPIEDAD: Eduardo Mor Blanco Nº Col.: 20.494 COAM Eduardo Alegre Abarrategui Nº Col.: 19.722 COAM E2E ARQUITECTOS

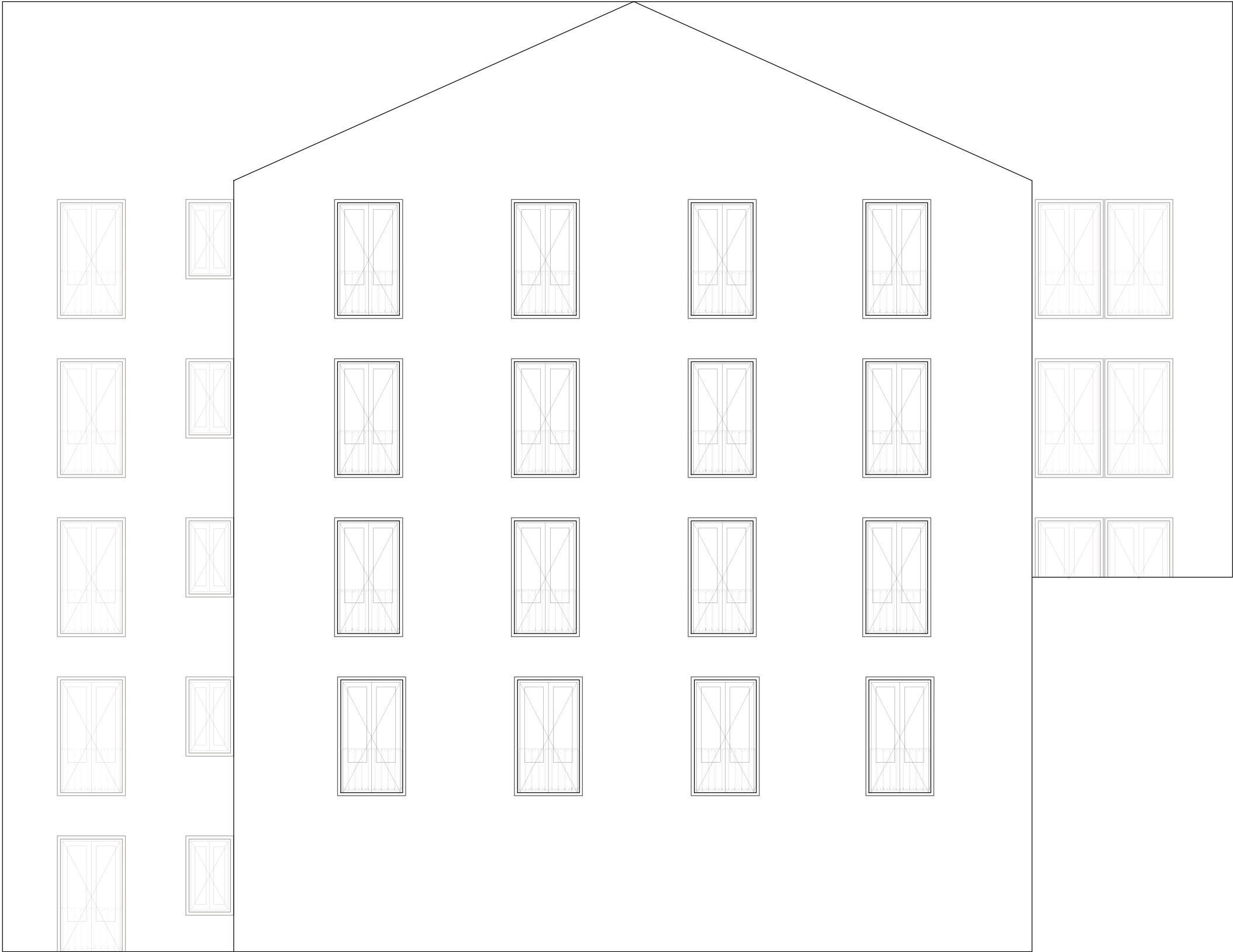

Este certificado es ORIGINAL y está firmado digitalmente por la autoridad del COAM. Para verificar su validez, utilice estos códigos en la siguiente dirección: <https://telematico.coam.org/visado/validar.jsp> Reg. documental TL/008681/2023 Expediente 2006677874 Id 2010190920 Fecha 02/06/2023 11:23:10

Orientación	Observaciones	PROYECTO DE: OBRAS DE MANTENIMIENTO (ITE) DEL EDIF. DE C/ SANTA CATALINA, 6											
		SITUACIÓN: C/ Santa Catalina, 6, 28014, Madrid (Madrid)				FASE: Básico + Ejecución							
		PROPIEDAD: PLANIFICA MADRID, PROYECTOS Y OBRAS, M.P., S.A.											
		PLANO:		3.1.2		ESTADO REFORMADO. FACHADAS ALZADO FACHADA TRASERA				FECHA: MARZO 2023			ESCALA: 1/100
LA PROPIEDAD :		Eduardo Mor Blanco Nº Col.: 20.494 COAM				Eduardo Alegre Abarrategui Nº Col.: 19.722 COAM				E2E ARQUITECTOS			





Este certificado es ORIGINAL y está firmado digitalmente por la autoridad del COAM. Para verificar su validez, utilice estos códigos en la siguiente dirección: <https://telematico.coam.org/Visado/Validar.jsp> Reg. documental TL/006681/2023 Expediente 2006677874 Id 2010190920 Fecha 02/06/2023 11:23:10

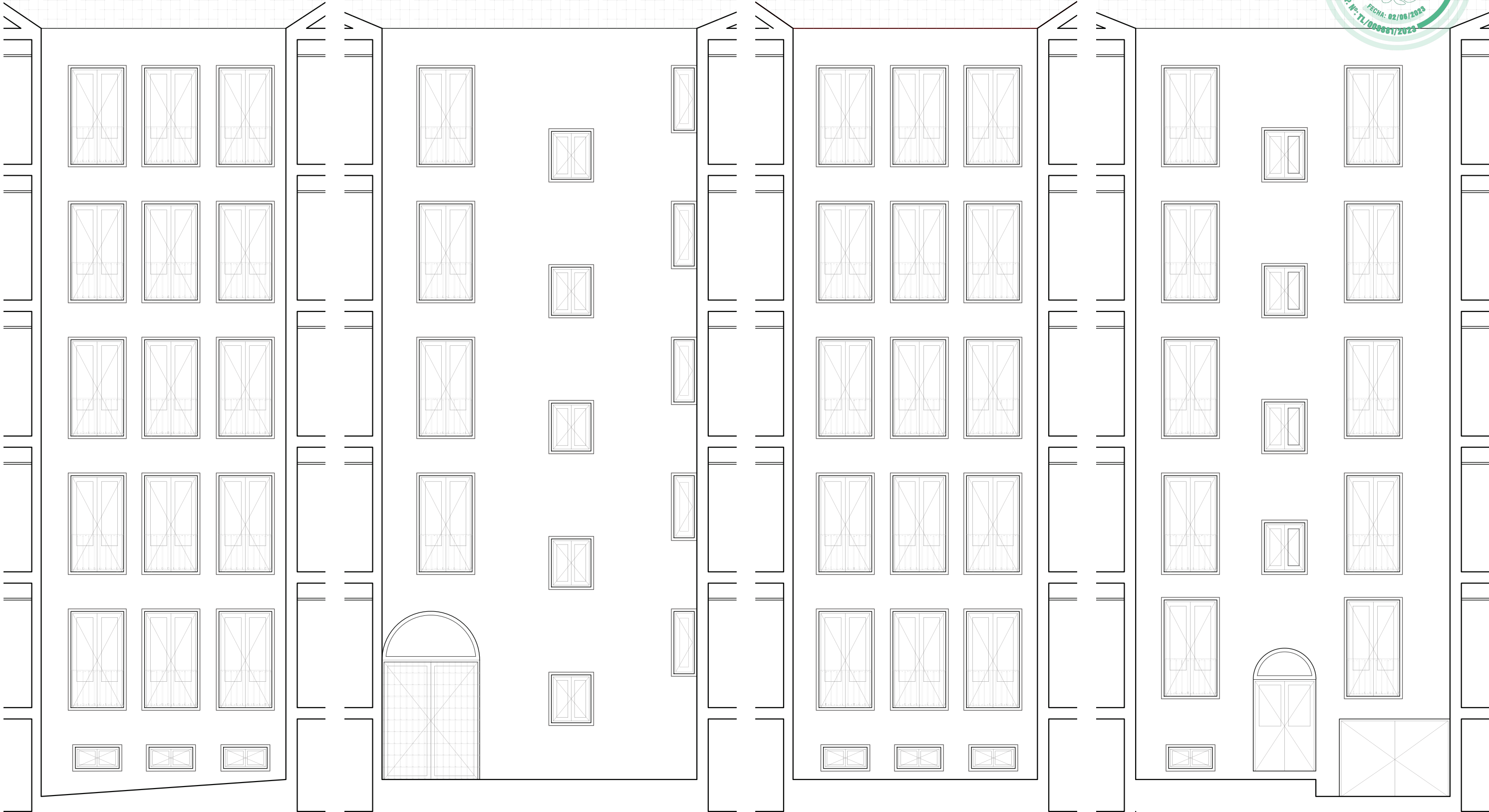

ALZADO NORTE

ALZADO ESTE

ALZADO SUR

ALZADO OESTE

Orientación	Observaciones	PROYECTO DE: OBRAS DE MANTENIMIENTO (ITE) DEL EDIF. DE C/ SANTA CATALINA, 6			
		SITUACIÓN:	C/ Santa Catalina, 6, 28014, Madrid (Madrid)	FASE:	Básico + Ejecución
		PROPIEDAD:	PLANIFICA MADRID, PROYECTOS Y OBRAS, M.P., S.A.		
		PLANO:	3.2	ESTADO REFORMADO. PATIO PRINCIPAL ALZADOS NORTE, ESTE, SUR Y OESTE	FECHA: MARZO 2023
		LA PROPIEDAD:	Eduardo Mor Blanco Nº Col.: 20.494 COAM	Eduardo Alegre Abarrategui Nº Col.: 19.722 COAM	ESCALA: 1/100 E2E ARQUITECTOS

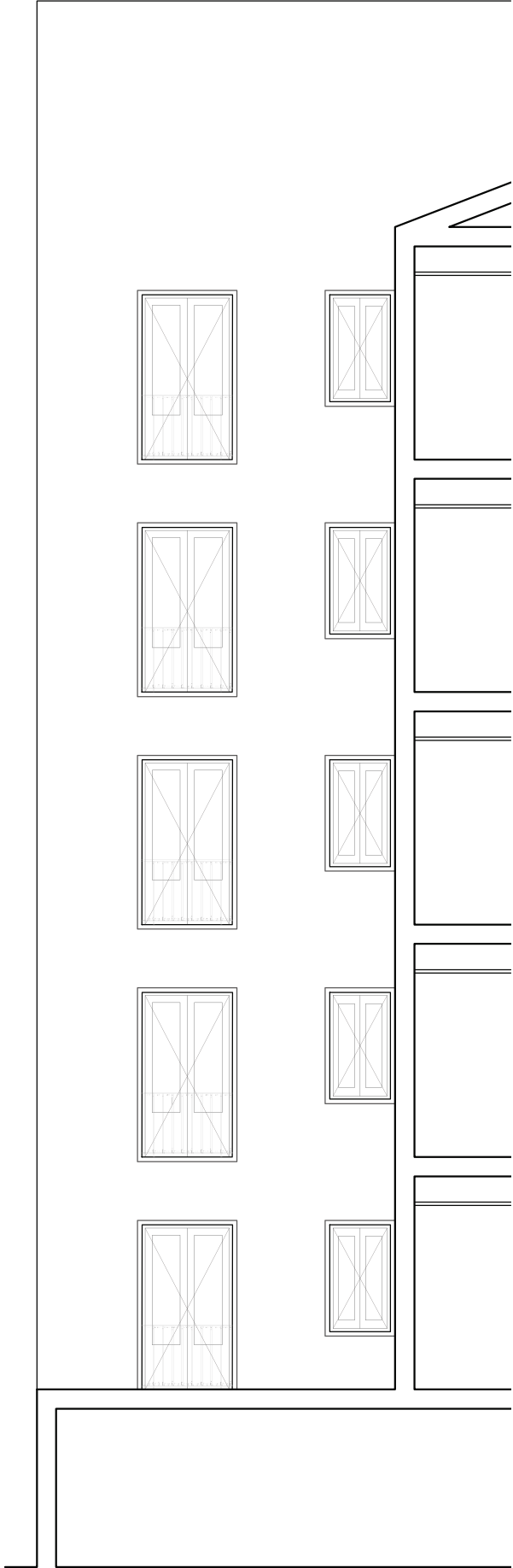

PATIO NOROESTE - ALZADO OESTE

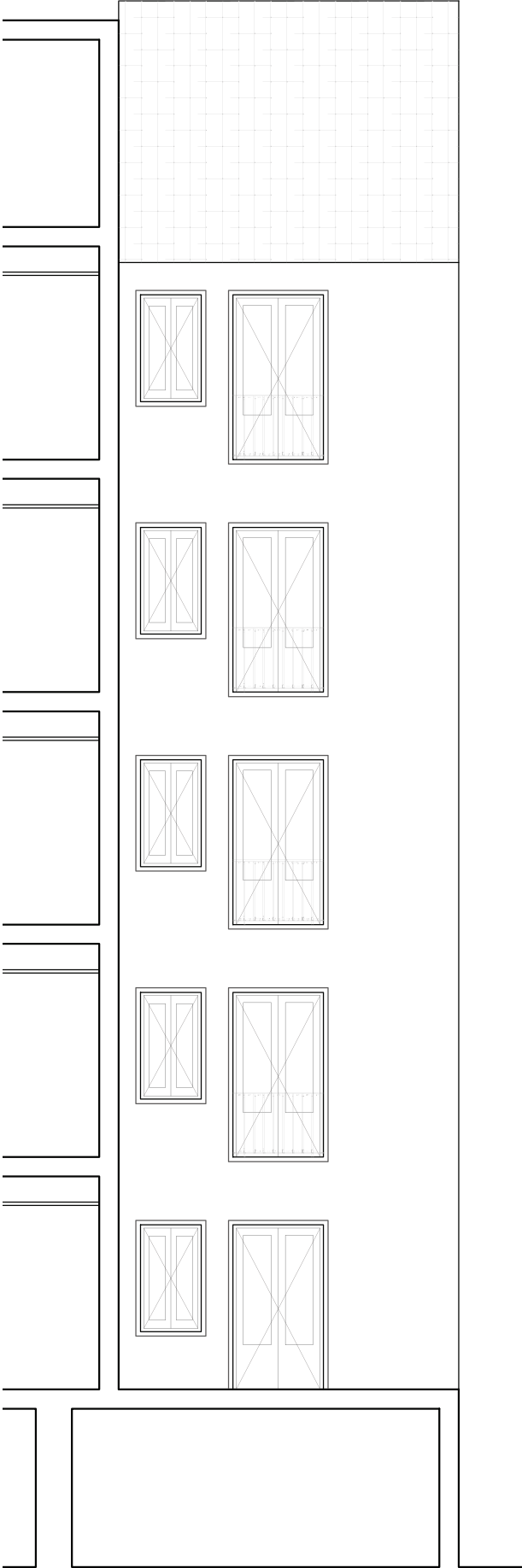

PATIO NOROESTE - ALZADO NORTE

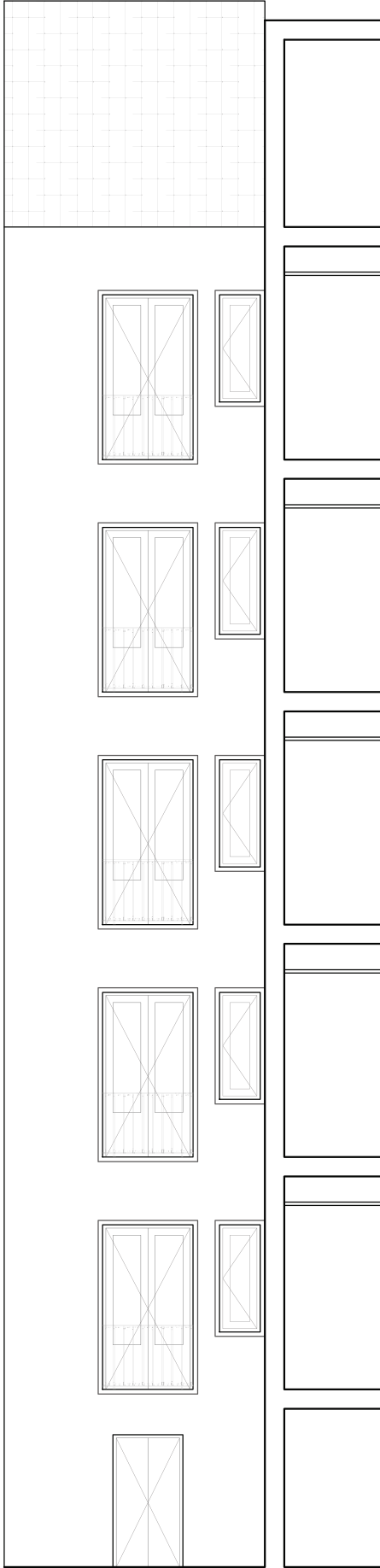

PATIO SUROESTE - ALZADO SUR



PATIO SUROESTE - ALZADO OESTE

Orientación

Observaciones			
PROYECTO DE:		OBRAS DE MANTENIMIENTO (ITE) DEL EDIF. DE C/ SANTA CATALINA, 6	
SITUACION:	C/ Santa Catalina, 6, 28014, Madrid (Madrid)	FASE:	Básico + Ejecución
PROPIEDAD:	PLANIFICA MADRID, PROYECTOS Y OBRAS, M.P., S.A.		
PLANO:	3.3	ESTADO REFORMADO. PATIOS SECUNDARIOS ALZADOS NORTE, ESTE Y SUR	FECHA: MARZO 2023
LA PROPIEDAD:		Eduardo Mor Blanco Nº Col.: 20.494 COAM	Eduardo Alegre Abarrategui Nº Col.: 19.722 COAM
		E2E ARQUITECTOS	

ESCALA

1/100

Este certificado es ORIGINAL y está firmado digitalmente por la autoridad del COAM. Para verificar su validez, utilice estos códigos en la siguiente dirección: <https://telematico.coam.org/Visado/Validar.jsp>  
Reg. documental TL/006681/2023 Expediente 2006677874 Id 2010190920 Fecha 02/06/2023 11:23:10





SANTA CATALINA 6

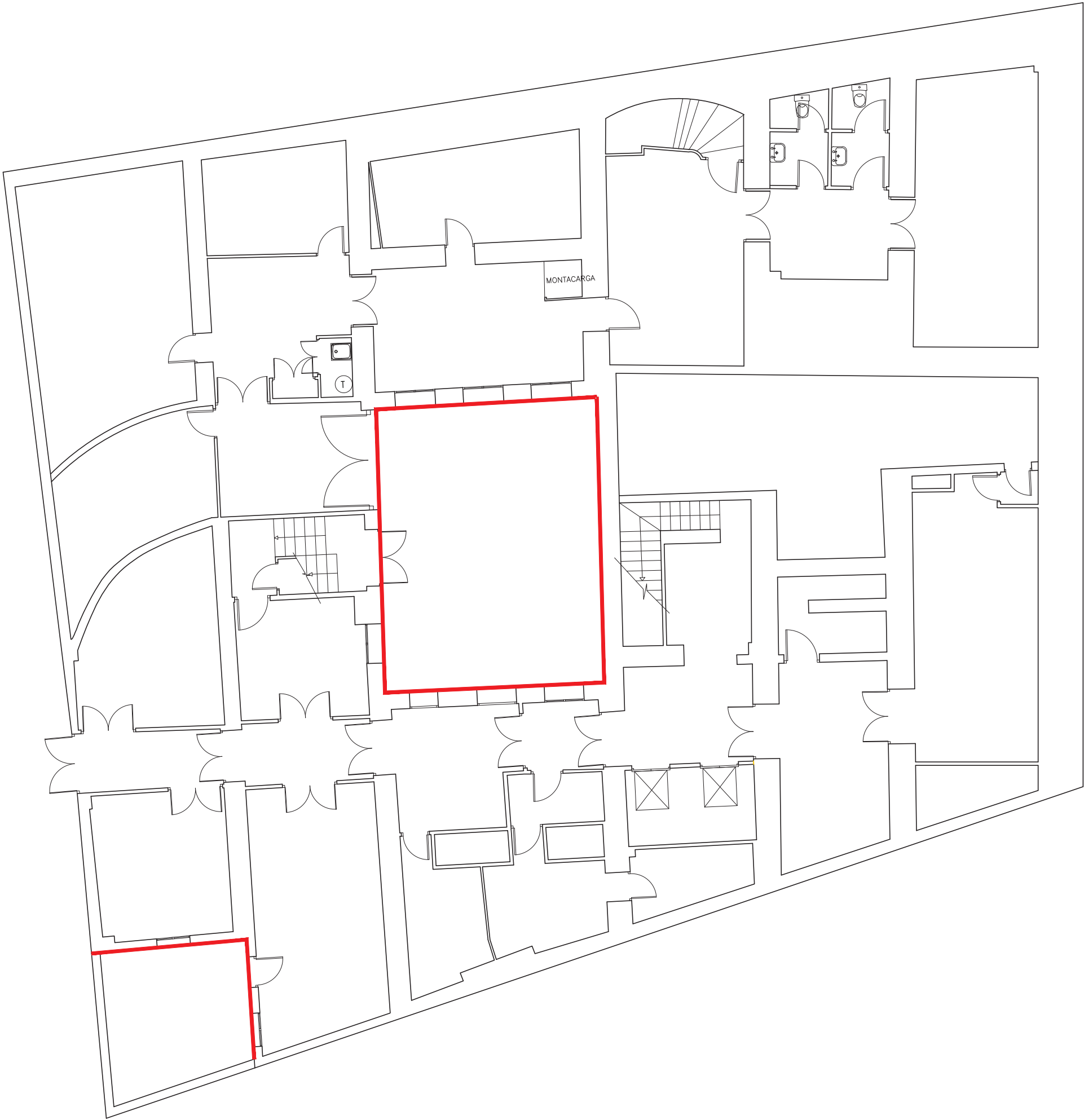

Este certificado es ORIGINAL y está firmado digitalmente por la autoridad del COAM. Para verificar su validez, utilice estos códigos en la siguiente dirección: <https://telematico.coam.org/Visado/Validar.jsp> Reg. documental TL/008681/2023 Expediente 2006677874 Id 2010190920 Fecha 02/06/2023 11:23:10

Observaciones
<div><div></div>IMPLEMENTACION SATE 10 cm (AISLAMIENTO TERMICO POR EL EXTERIOR)</div>

PROYECTO DE: OBRAS DE MANTENIMIENTO (ITE) DEL EDIF. DE C/ SANTA CATALINA, 6			
SITUACION:	C/ Santa Catalina, 6. 28014 (Madrid)	FASE:	Básico + Ejecución
PROPIEDAD:	PLANIFICA MADRID, PROYECTOS Y OBRAS, M.P., S.A.		
PLANO:	3.4.1	PLANO ESTADO ACTUAL. SATE EDIF SANTA CATALINA, 6. PLANTA SOTANO	FECHA MARZO 2023
LA PROPIEDAD :		Eduardo Mor Blanco Nº Col.: 20.494 COAM	Eduardo Alegre Abarrategui Nº Col.: 19.722 COAM
E2E ARQUITECTOS			



CLSANTA CATALINA 6

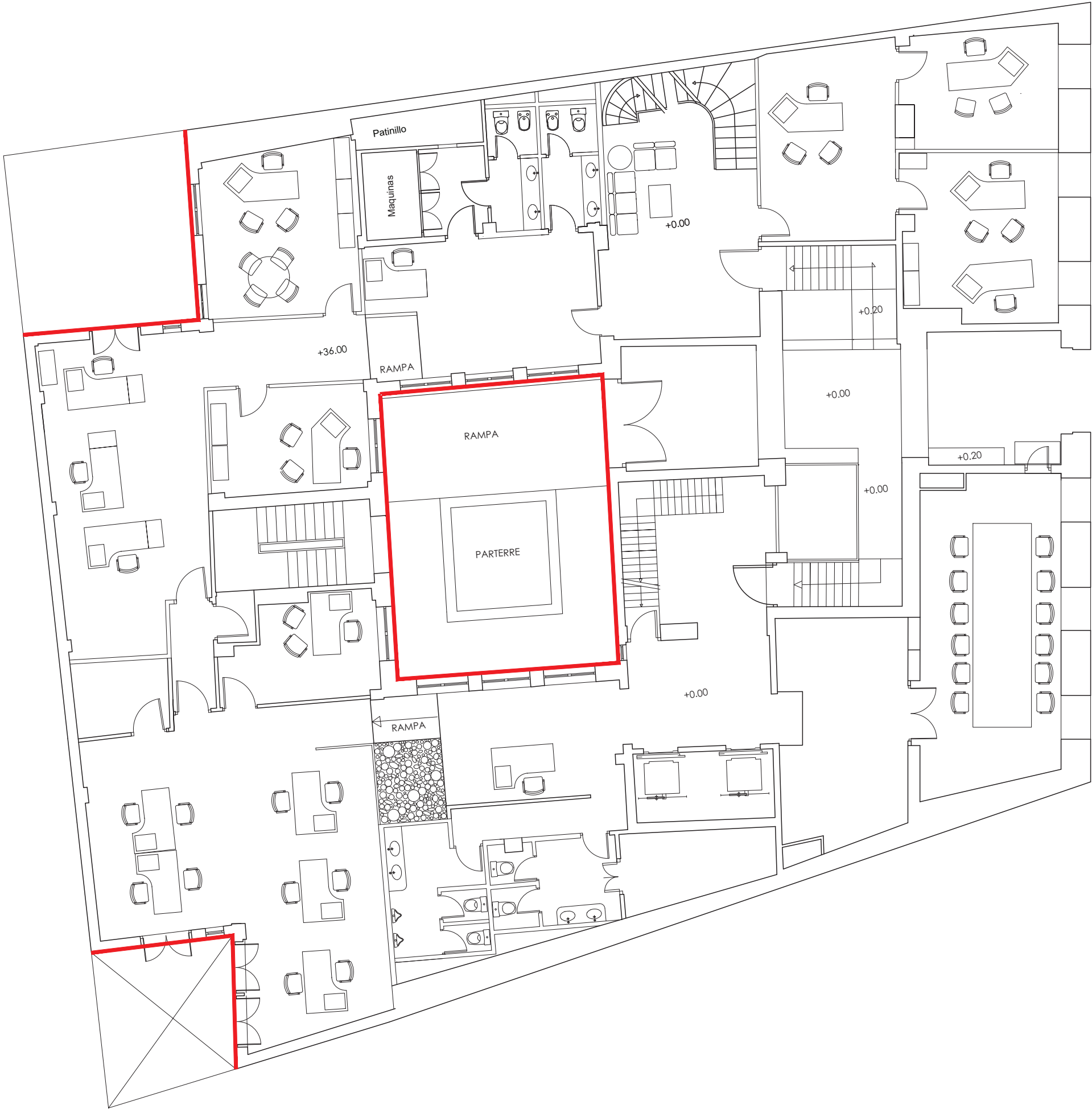

Este certificado es ORIGINAL y está firmado digitalmente por la autoridad del COAM. Para verificar su validez, utilice estos códigos en la siguiente dirección: <https://telematico.coam.org/Visado/Validar.jsp> Expediente 2006677874 Id 2010190920 Fecha 02/06/2023 11:23:10

Observaciones

IMPLEMENTACION SATE 10 cm (AISLAMIENTO TERMICO POR EL EXTERIOR)

PROYECTO DE: OBRAS DE MANTENIMIENTO (ITE) DEL EDIF. DE C/ SANTA CATALINA, 6				
SITUACION:	C/ Santa Catalina, 6. 28014 (Madrid)		FASE:	Básico + Ejecución
PROPIEDAD:	PLANIFICA MADRID, PROYECTOS Y OBRAS, M.P., S.A.			
PLANO:	3.4.2	PLANO ESTADO ACTUAL. SATE EDIF SANTA CATALINA, 6. ENTREPLANTA		FECHA MARZO 2023
LA PROPIEDAD:		Eduardo Mor Blanco Nº Col.: 20.494 COAM	Eduardo Alegre Abarrategui Nº Col.: 19.722 COAM	ESCALA 1/125
		E2E ARQUITECTOS		



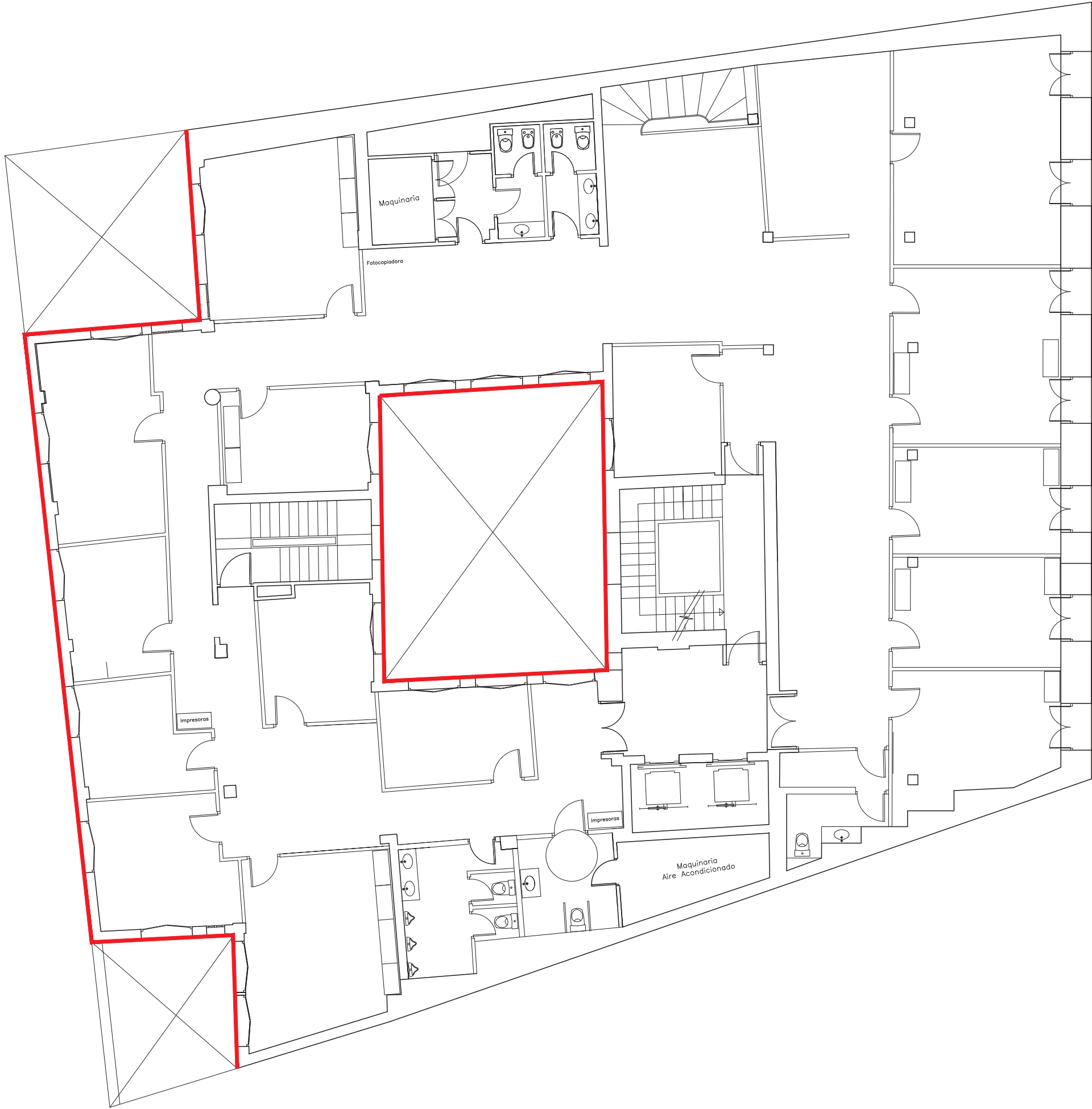

SANTA CATALINA 6

Este certificado es ORIGINAL y está firmado digitalmente por la autoridad del COAM. Para verificar su validez, utilice estos códigos en la siguiente dirección: <https://telematico.coam.org/Visado/Validar.jsp> Expediente 2006677874 Id 2010190920 Fecha 02/06/2023 11:23:10

Este certificado es ORIGINAL de la siguiente dirección: 11.004.667/2 Reg. documental

Observaciones

IMPLEMENTACION SATE 10 cm (AISLAMIENTO TERMICO POR EL EXTERIOR)

PROYECTO DE:

OBRAS DE MANTENIMIENTO (ITE) DEL EDIF. DE C/ SANTA CATALINA, 6

SITUACION: C/ Santa Catalina, 6. 28014 (Madrid)

FASE: Básico + Ejecución

PROPIEDAD: PLANIFICA MADRID, PROYECTOS Y OBRAS, M.P., S.A.

PLANO: 3.4.3

PLANO ESTADO ACTUAL. SATE  
EDIF SANTA CATALINA, 6. PRIMERA

FECHA: MARZO 2023

ESCALA: 1/125

LA PROPIEDAD :

Eduardo Mor Blanco  
Nº Col.: 20.494 COAM



Eduardo Alegre Abarrategui  
Nº Col.: 19.722 COAM



E2E ARQUITECTOS

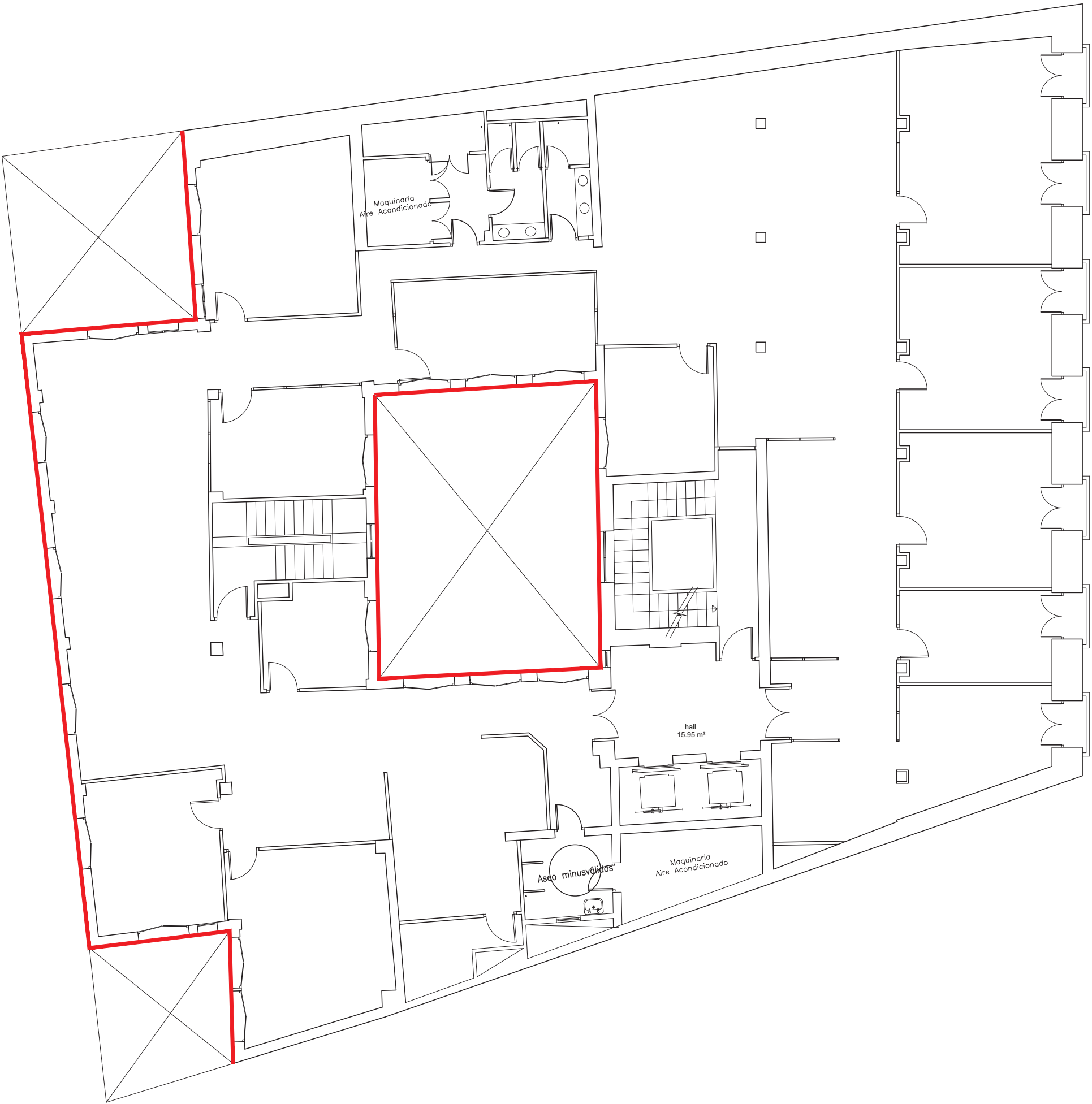

SANTA CATALINA 6

Este certificado es ORIGINAL y está firmado digitalmente por la autoridad del COAM. Para verificar su validez, utilice estos códigos en la siguiente dirección: <https://telematico.coam.org/Visado/Validar.jsp> Reg. documental TL/008681/2023 Expediente 2006677874 Id 2010190920 Fecha 02/06/2023 11:23:10

Este certificado es ORIGINAL  
la siguiente dirección: [www.ite.es](#)  
Ref. documental: T/0086872

Observaciones

PROYECTO DE:  
OBRAS DE MANTENIMIENTO (ITE) DEL EDIF. DE C/ SANTA CATALINA, 6

SITUACION: C/ Santa Catalina, 6. 28014 (Madrid)

FASE: Básico + Ejecución

PROPIEDAD: PLANIFICA MADRID, PROYECTOS Y OBRAS, M.P., S.A.

PLANO: 3.4.4 PLANO ESTADO ACTUAL. SATE

EDIF SANTA CATALINA, 6. SEGUNDA

FECHA: MARZO 2023

ESCALA: 1/125

LA PROPIEDAD :

Eduardo Mor Blanco

Nº Col.: 20.494 COAM



Eduardo Alegre Abarrategui

Nº Col.: 19.722 COAM



E2E ARQUITECTOS

IMPLEMENTACION SATE 10 cm (AISLAMIENTO TERMICO POR EL EXTERIOR)







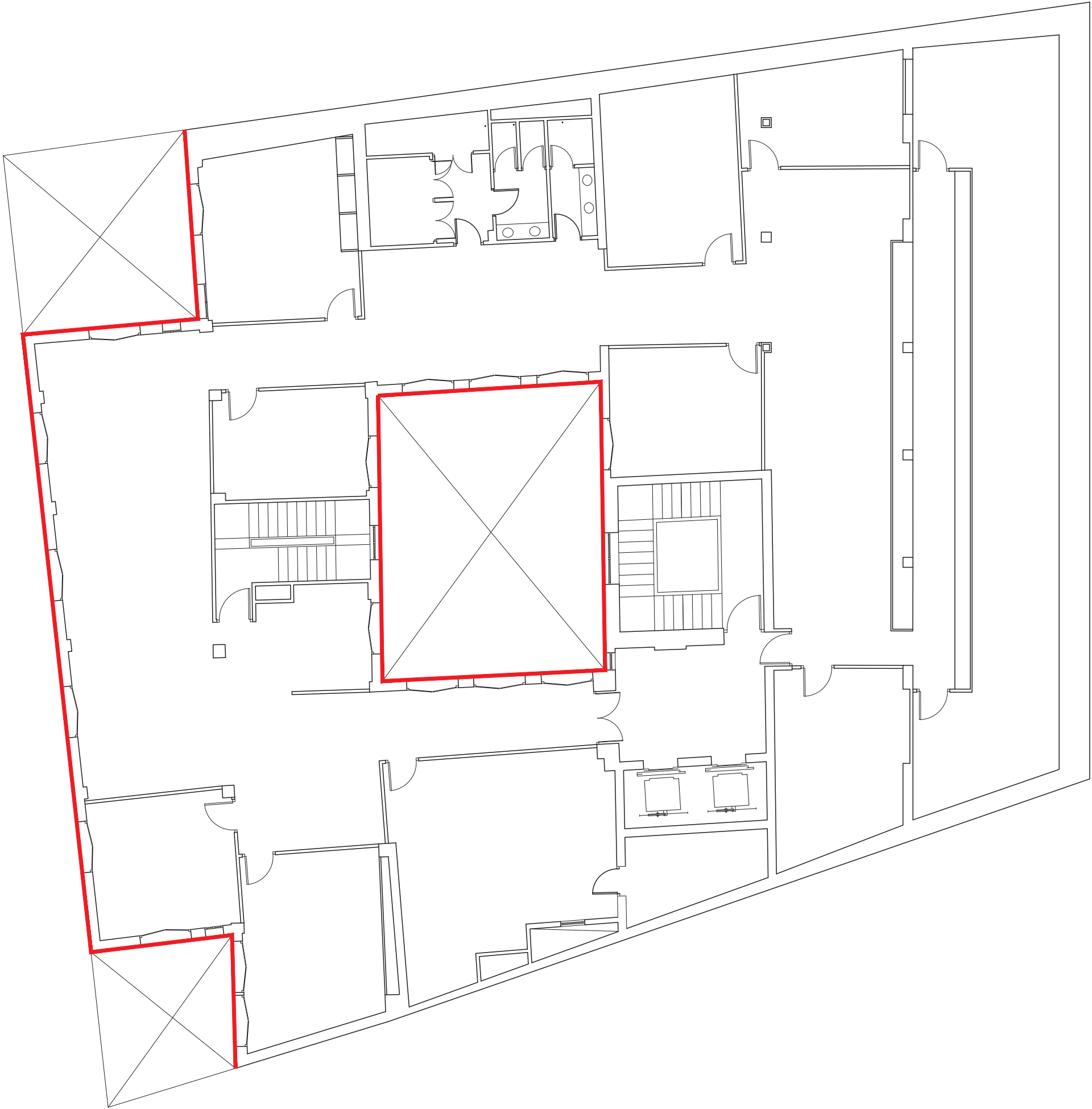

SANTA CATALINA 6

Este certificado es original y está firmado digitalmente por la autoridad del COAM. Para verificar su validez, utilice estos códigos en la siguiente dirección: <https://telematico.coam.org/Visado/Validar.jsp> Expediente 2006677874 Id 2010190920 Fecha 02/06/2023 11:23:10

Este certificado es ORIGINAL de la siguiente dirección: 11.004.667/2 Reg. documental

Observaciones

■ IMPLEMENTACION SATE 10 cm (AISLAMIENTO TERMICO POR EL EXTERIOR)

PROYECTO DE:

OBRAS DE MANTENIMIENTO (ITE) DEL EDIF. DE C/ SANTA CATALINA, 6

SITUACION: C/ Santa Catalina, 6. 28014 (Madrid)

FASE: Básico + Ejecución

PROPIEDAD:

PLANIFICA MADRID, PROYECTOS Y OBRAS, M.P., S.A.

PLANO: 3.4.6

PLANO ESTADO ACTUAL. SATE  
EDIF SANTA CATALINA, 6. CUARTA

FECHA: MARZO 2023

ESCALA: 1/125

LA PROPIEDAD :

Eduardo Mor Blanco  
Nº Col.: 20.494 COAM



Eduardo Alegre Abarrategui  
Nº Col.: 19.722 COAM



E2E ARQUITECTOS



Este certificado es original y está firmado digitalmente por la autoridad del COAM. Para verificar su validez, utilice estos códigos en la siguiente dirección: <https://telematico.coam.org/Visado/Validar.jsp> Expediente 2006677874 Id 2010190920 Fecha 02/06/2023 11:23:10

Este certificado es ORIGINAL  
la siguiente dirección: [www.ayuntamiento.es](#)  
Ref. documental: T/0086872

Observaciones

IMPLEMENTACION SATE 10 cm (AISLAMIENTO TERMICO POR EL EXTERIOR)

PROYECTO DE:  
OBRAS DE MANTENIMIENTO (ITE) DEL EDIF. DE C/ SANTA CATALINA, 6

SITUACION: C/ Santa Catalina, 6. 28014 (Madrid)

FASE: Básico + Ejecución

PROPIEDAD: PLANIFICA MADRID, PROYECTOS Y OBRAS, M.P., S.A.

PLANO: 3.4.7

PLANO ESTADO ACTUAL. SATE  
EDIF SANTA CATALINA, 6. BAJO CUBIERTA

FECHA: MARZO 2023

ESCALA: 1/125

LA PROPIEDAD :

Eduardo Mor Blanco  
Nº Col.: 20.494 COAM



Eduardo Alegre Abarrategui  
Nº Col.: 19.722 COAM



E2E ARQUITECTOS



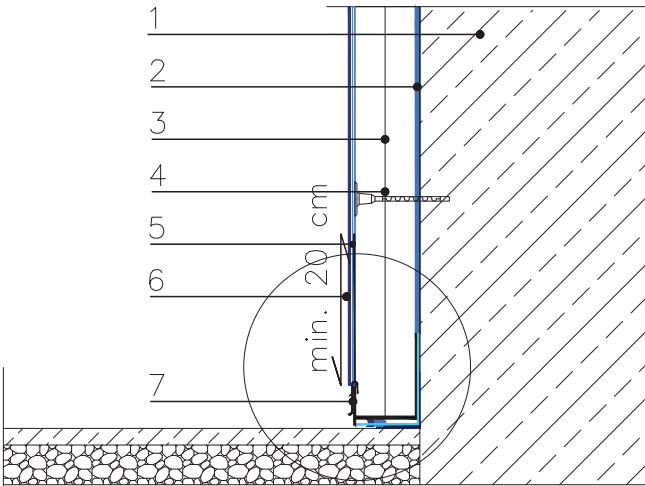

1. Soporte
2. Adhesivo MAPETHERM AR1 GG/LIGHT
3. Panel aislante
4. Anclaje MAPETHERM FIX
5. Enlucido MAPETHERM AR1 GG/LIGHT + malla de fibra de vidrio MAPETHERM NET
6. Imprimador y acabado QUARZOLITE/SILANCOLOR/SILEXCOLOR
7. Perfil de arranque con malla de fibra de vidrio premontada (superpuesta mín. 20 cms.) MAPETHERM PROFIL + perfil con goterón MAPETHERM BA
8. Sellador MAPEFLEX AC4
9. Cordón de espuma MAPEFOAM
10. Mortero impermeabilizante MAPELASTIC FOUNDATION
11. Banda elástica autoadhesiva MAPEBAND SA

PERFIL ARRANQUE PAVIMENTO EXISTENTE

DETALLE RECERCADO Y REVESTIMIENTO FACHADA  
SISTEMA SATE

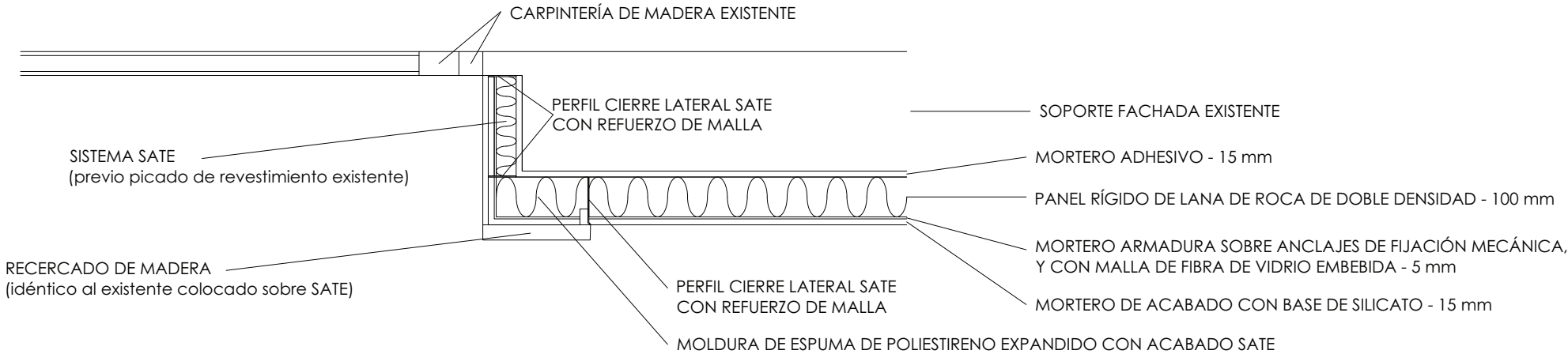

Este certificado es original y está firmado digitalmente por la autoridad del COAM. Para verificar su validez, utilice estos códigos en la siguiente dirección: <https://telematico.coam.org/Visado/Validar.jsp> Reg. documental TL/004683/2023 Expediente 2006677874 Id 2010190920 Fecha 02/06/2023 11:23:10

Este certificado es ORIGINAL de la siguiente dirección: 100046672 Reg. documental

Observaciones

PROYECTO DE:  
OBRAS DE MANTENIMIENTO (ITE) DEL EDIF. DE C/ SANTA CATALINA, 6

SITUACION: C/ Santa Catalina, 6. 28014 (Madrid)

FASE: Básico + Ejecución

PROPIEDAD: PLANIFICA MADRID, PROYECTOS Y OBRAS, M.P., S.A.

PLANO: 3.5.1

DETALLES CONSTRUCTIVOS I  
EDIF SANTA CATALINA, 6.

FECHA  
MARZO 2023

ESCALA  
S/E

LA PROPIEDAD :

Eduardo Mor Blanco  
Nº Col.: 20.494 COAM



Eduardo Alegre Abarrategui  
Nº Col.: 19.722 COAM



E2E ARQUITECTOS

IMPLEMENTACION SATE 10 cm (AISLAMIENTO TERMICO POR EL EXTERIOR)



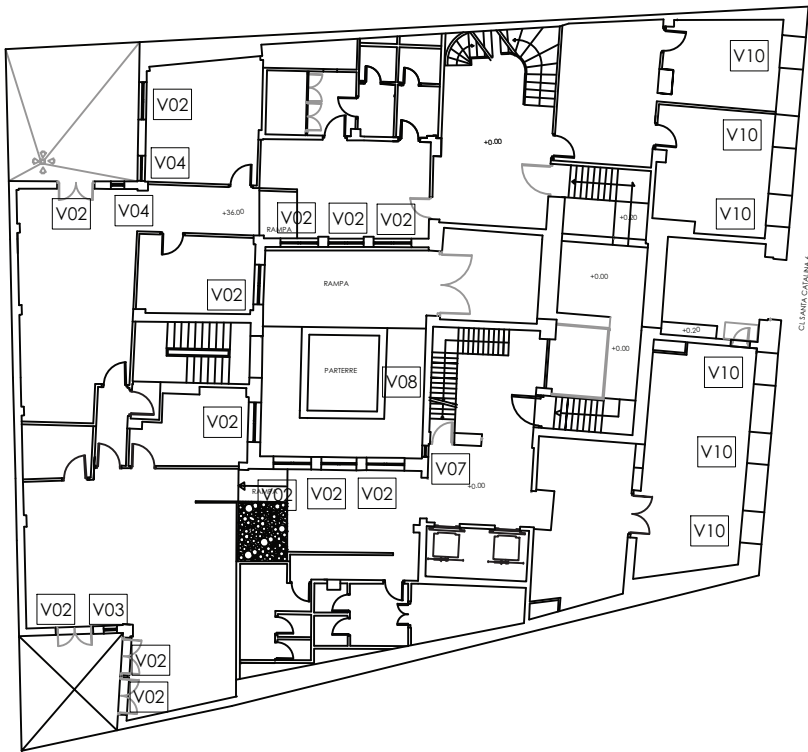

PLANTA BAJA

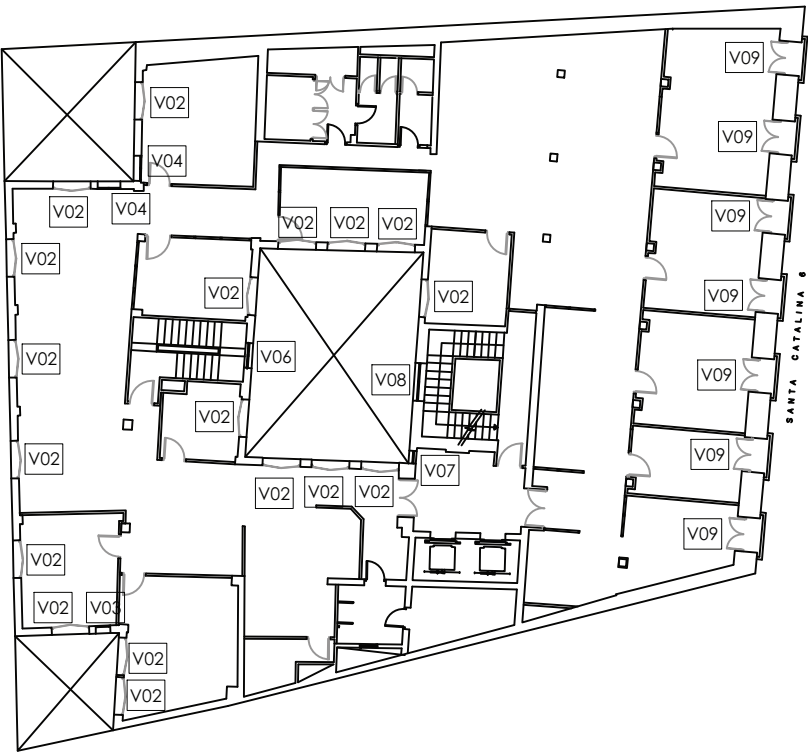

PLANTA SEGUNDA

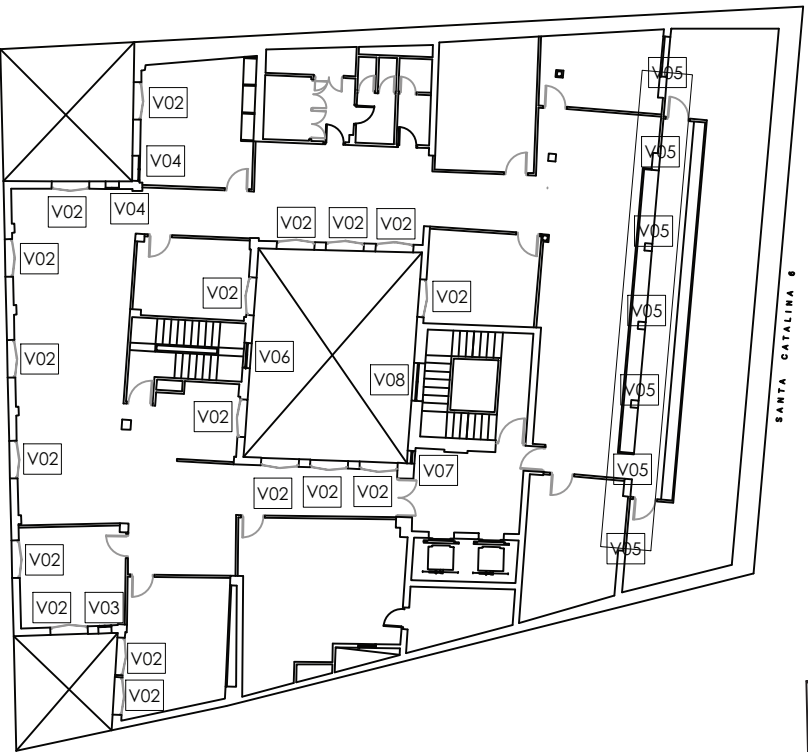

PLANTA CUARTA

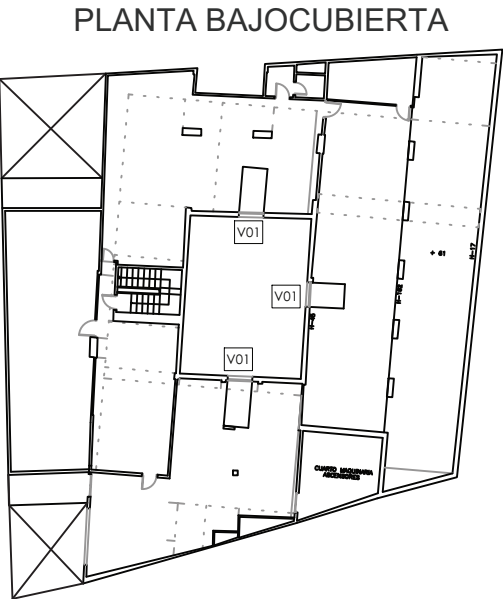

PLANTA BAJOCUBIERTA

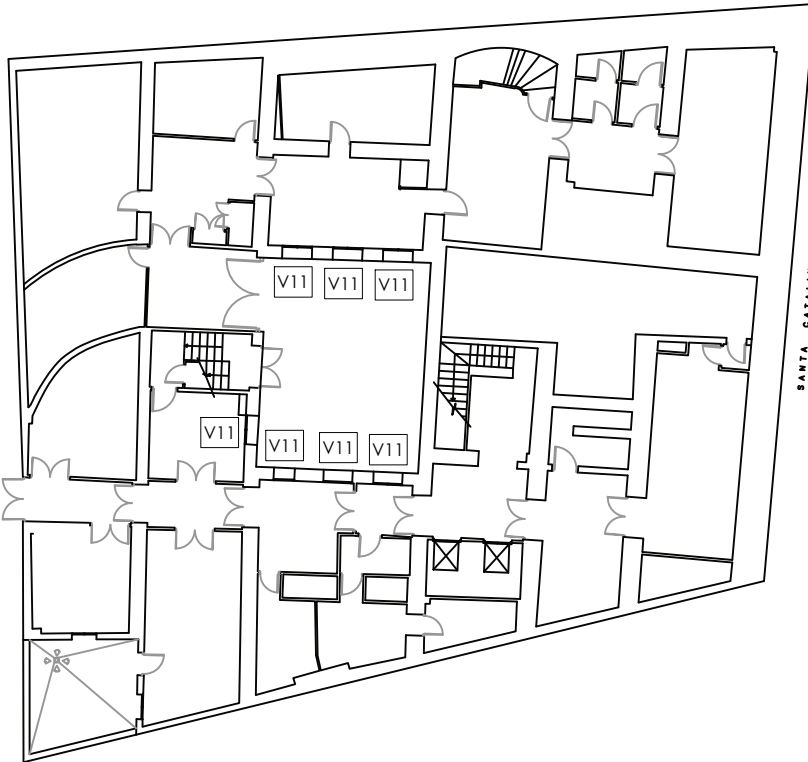

PLANTA SÓTANO

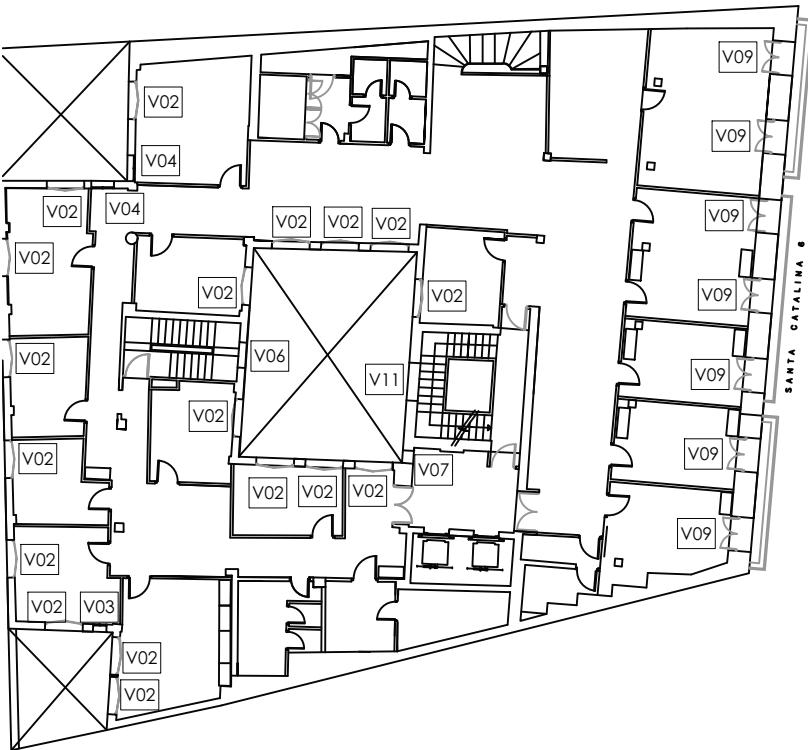

PLANTA PRIMERA

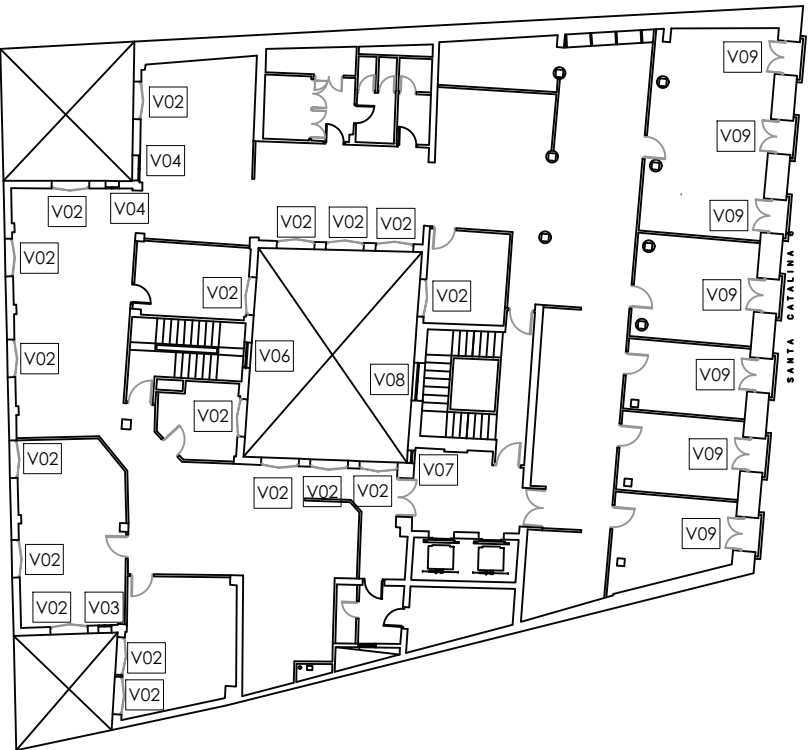

PLANTA TERCERA

Orientación	Observaciones	PROYECTO DE: OBRAS DE MANTENIMIENTO (ITE) DEL EDIF. DE C/ SANTA CATALINA, 6			
		SITUACIÓN:	C/ Santa Catalina, 6, 28014, Madrid (Madrid)	FASE:	Básico + Ejecución
		PROPIEDAD:	PLANIFICA MADRID, PROYECTOS Y OBRAS, M.P., S.A.	FECHA:	MARZO 2023
		PLANO:	4.1 ESTADO REFORMADO. CARPINTERÍAS (VENTANAS PLANTAS SÓTANO A BAJOCUBIERTA)	ESCALA:	1/300-1/400
		LA PROPIEDAD:	Eduardo Mor Blanco Nº Col.: 20.494 COAM	Eduardo Alegre Abarrategui Nº Col.: 19.722 COAM	E2E ARQUITECTOS

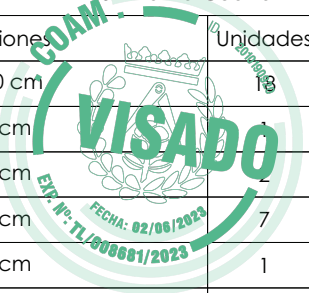

LEYENDA DE CARPINTERÍAS - Planta Baja		
Código	Dimensiones	Unidades
V02	130x250 cm	13
V03	53x156 cm	1
V04	84x155 cm	2
V07	44x155 cm	1
V08	95x117 cm	1
V10	128x65 cm	6

LEYENDA DE CARPINTERÍAS - Planta Primera		
Código	Dimensiones	Unidades
V02	130x250 cm	18
V03	53x156 cm	1
V04	84x155 cm	2
V06	97x120 cm	1
V07	44x155 cm	1
V08	95x117 cm	1
V09	135x250 cm	7

LEYENDA DE CARPINTERÍAS - Planta Segunda		
Código	Dimensiones	Unidades
V02	130x250 cm	18
V03	53x156 cm	1
V04	84x155 cm	2
V06	97x120 cm	1
V07	44x155 cm	1
V08	95x117 cm	1
V09	135x250 cm	7

LEYENDA DE CARPINTERÍAS - Planta Tercera		
Código	Dimensiones	Unidades
V02	130x250 cm	18
V03	53x156 cm	1
V04	84x155 cm	2
V06	97x120 cm	1
V07	44x155 cm	1
V08	95x117 cm	1
V09	135x250 cm	7

LEYENDA DE CARPINTERÍAS - Planta Cuarta		
Código	Dimensiones	Unidades
V02	130x250 cm	18
V03	53x156 cm	1
V04	84x155 cm	2
V05	140x60 cm	7
V06	97x120 cm	1
V07	44x155 cm	1
V08	95x117 cm	1

LEYENDA DE CARPINTERÍAS - Planta Sótano		
Código	Dimensiones	Unidades
V11	120x60 cm	7

LEYENDA DE CARPINTERÍAS - Planta Bajocubierta		
Código	Dimensiones	Unidades
V01	113x57 cm	3

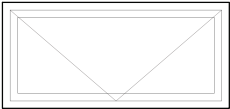
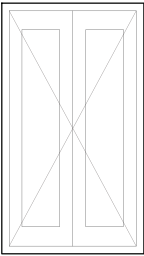
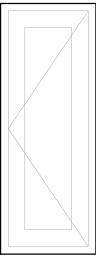
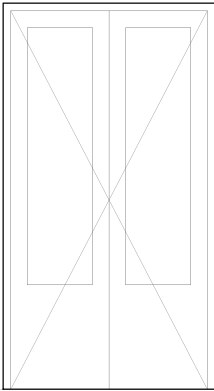
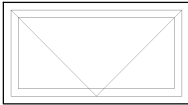

V01

V02

V03

V04

V05

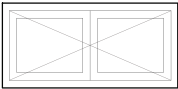
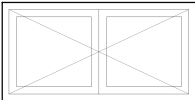
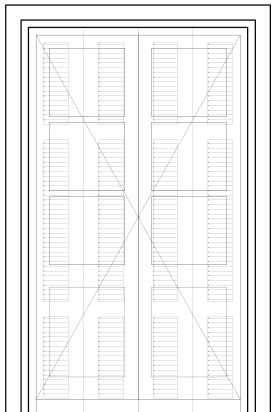
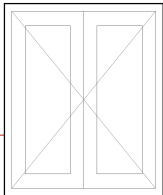
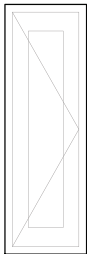
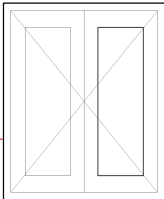

V06

V07

V08

V09

V10

V11

Orientación

Observaciones

PROYECTO DE:

OBRAS DE MANTENIMIENTO (ITE) DEL EDIF. DE C/ SANTA CATALINA, 6

SITUACIÓN:

C/ Santa Catalina, 6, 28014, Madrid (Madrid)

FASE:

Básico + Ejecución

PROPIEDAD:

PLANIFICA MADRID, PROYECTOS Y OBRAS, M.P., S.A.

PLANO

4.2

ESTADO REFORMADO. CARPINTERÍAS (VENTANAS Y MEMORIA)

FECHA

MARZO 2023

ESCALA

1/300-1/400

LA PROPIEDAD :

Eduardo Mor Blanco

Nº Col.: 20.494 COAM

Eduardo Alegre Abarrategui

Nº Col.: 19.722 COAM

E2E ARQUITECTOS



Este certificado es ORIGINAL y está firmado digitalmente por la autoridad del COAM. Para verificar su validez, utilice estos códigos en la siguiente dirección: <https://telematico.coam.org/Visado/Validar.jsp> Ref. documental: TL/006681/2023 Expediente: 2006677874 Id: 2010190920 Fecha: 02/06/2023 11:23:10



SANTA CATALINA 6

INSTALACIÓN DE EXTINTORES	
	Extintor de polvo - 6 Kg.
	Extintor de polvo - 6 Kg.
	Extintor de polvo - 9 Kg.
	Extintor de CO2 - 5 Kg.
	Extintor de CO2 - 5 Kg. NUEVA INSTALACIÓN
	Extintor móvil - 25 Kg.
	Extintor automático de techo - 12Kg

INSTALACIÓN DE BIES	
	Equipo de manguera (BIE) de 25mm. NUEVA INSTALACIÓN
	Equipo de manguera (BIE) de 45mm.

COAM

2010190920

VISADO

EXP. Nº: TL/006681/2023

FECHA: 02/06/2023

	Central Alarma
	Fuente de Alimentación
	Modulo Analizador
	Defector Iónico
	Defector Optico NUEVA INSTALACIÓN
	Defector Optico Algoritmico
	Pulsador de Alarma Identificable
	Pulsador de Alarma NUEVA INSTALACIÓN
	Modulo de 2 salidas
	Modulo de 2 entradas
	Modulo de 8 entradas
	Modulo Master
	Sirena Direccional
	Sirena ÓPTICO ACÚSTICA NUEVA INSTALACIÓN

ESTE ESQUEMA DE VERTICALES ES ORIENTATIVO  
YA QUE DESCONOCIMOS LA DISTRIBUCION FINAL  
DE LOS LAZOS POR PLANTA Y SI EL SISTEMA  
SE INSTALARA EN LAZO ABIERTO O CERRADO

PROYECTO DE:		OBRAS DE MANTENIMIENTO (ITE) DEL EDIF. DE C/ SANTA CATALINA, 6	
SITUACION:	C/ Santa Catalina, 6. 28014 (Madrid)	FASE:	Básico + Ejecución
PROPIEDAD:	PLANIFICA MADRID, PROYECTOS Y OBRAS, M.P., S.A.		
PLANO:	5.1.1	PLANO ESTADO REFORMADO. INSTALACIONES PCI	FECHA
LA PROPIEDAD :		Eduardo Mor Blanco	11/25
		Nº Col.: 20.494 COAM	
		Eduardo Alegre Abarrategui	
		Nº Col.: 19.722 COAM	
E2E ARQUITECTOS			

Este certificado es ORIGINAL y está firmado digitalmente por la autoridad del COAM. Para verificar su validez, utilice estos códigos en la siguiente dirección: <https://telematico.coam.org/Visado/Validar.jsp> Ref. documental: TL/006681/2023 Expediente: 2006677874 Id: 2010190920 Fecha: 02/06/2023 11:23:10

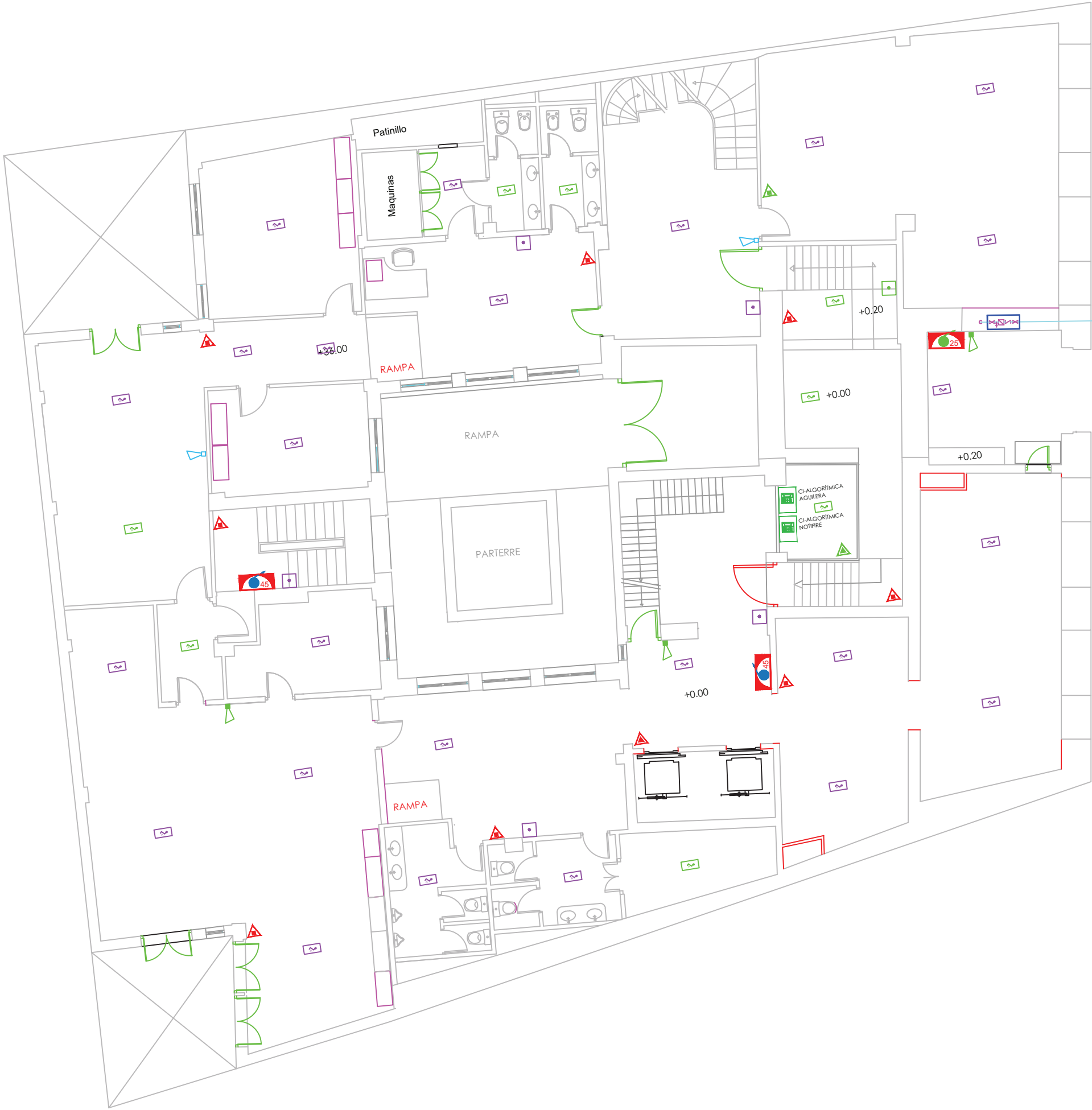

INSTALACIÓN DE EXTINTORES	
	Extintor de polvo - 6 Kg.
	Extintor de polvo - 6 Kg.
	Extintor de polvo - 9 Kg.
	Extintor de CO2 - 5 Kg.
	Extintor de CO2 - 5 Kg. NUEVA INSTALACIÓN
	Extintor móvil - 25 Kg.
	Extintor automático de techo - 12Kg

INSTALACIÓN DE BIES	
	Equipo de manguera (BIE) de 25mm. NUEVA INSTALACIÓN
	Equipo de manguera (BIE) de 45mm.

COAM

2010190920

VISADO

EXP. Nº: TL/006681/2023

FECHA: 02/06/2023

	Central Alarma
	Fuente de Alimentación
	Modulo Analizador
	Detector Ionico
	Detector Optico NUEVA INSTALACIÓN
	Detector Optico Algoritmico
	Pulsador de Alarma Identificable
	Pulsador de Alarma NUEVA INSTALACIÓN
	Modulo de 2 salidas
	Modulo de 2 entradas
	Modulo de 8 entradas
	Modulo Master
	Sirena Direccional
	Sirena ÓPTICO ACÚSTICA NUEVA INSTALACIÓN

ESTE ESQUEMA DE VERTICALES ES ORIENTATIVO  
YA QUE DESCONOCIMOS LA DISTRIBUCION FINAL  
DE LOS LAZOS POR PLANTA Y SI EL SISTEMA  
SE INSTALARA EN LAZO ABIERTO O CERRADO

PROYECTO DE: OBRAS DE MANTENIMIENTO (ITE) DEL EDIF. DE C/ SANTA CATALINA, 6			
SITUACION:	C/ Santa Catalina, 6. 28014 (Madrid)	FASE:	Básico + Ejecución
PROPIEDAD:	PLANIFICA MADRID, PROYECTOS Y OBRAS, M.P., S.A.		
PLANO:	5.1.2	PLANO ESTADO REFORMADO. INSTALACIONES PCI EDIF SANTA CATALINA, 6. PLANTA ENTREPLANTA	FECHA MARZO 2023
LA PROPIEDAD :	Eduardo Mor Blanco Nº Col.: 20.494 COAM	Eduardo Alegre Abarrategui Nº Col.: 19.722 COAM	ESCALA 1/125
E2E ARQUITECTOS			

Este certificado es ORIGINAL y está firmado digitalmente por la autoridad del COAM. Para verificar su validez, utilice estos códigos en la siguiente dirección: <https://telematico.coam.org/Visado/Validar.jsp> Ref. documental: TL/006681/2023 Expediente: 2006677874 Id: 2010190920 Fecha: 02/06/2023 11:23:10

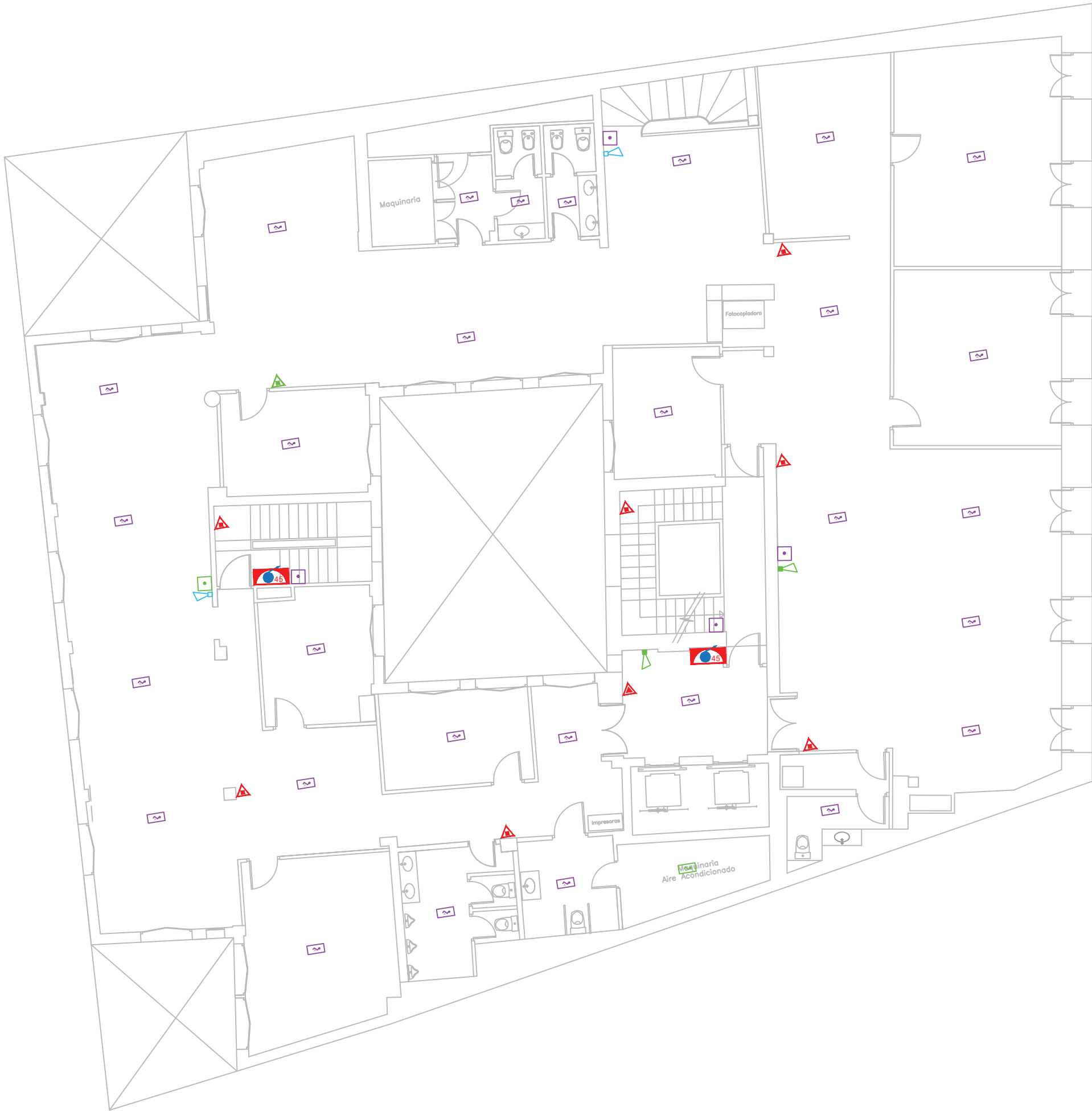

SANTA CATALINA 6

INSTALACIÓN DE EXTINTORES	
	Extintor de polvo - 6 Kg.
	Extintor de polvo - 6 Kg.
	Extintor de polvo - 9 Kg.
	Extintor de CO2 - 5 Kg.
	Extintor de CO2 - 5 Kg. NUEVA INSTALACIÓN
	Extintor móvil - 25 Kg.
	Extintor automático de techo - 12Kg

INSTALACIÓN DE BIES	
	Equipo de manguera (BIE) de 25mm. NUEVA INSTALACIÓN
	Equipo de manguera (BIE) de 45mm.

COAM

2010190920

VISADO

EXP. Nº: TL/006681/2023

FECHA: 02/06/2023

	Central Alarma
	Fuente de Alimentación
	Modulo Analizador
	Detector Iónico
	Detector Optico NUEVA INSTALACIÓN
	Detector Optico Algoritmico
	Pulsador de Alarma Identificable
	Pulsador de Alarma NUEVA INSTALACIÓN
	Módulo de 2 salidas
	Módulo de 2 entradas
	Módulo de 8 entradas
	Modulo Master
	Sirena Direccional
	Sirena ÓPTICO ACÚSTICA NUEVA INSTALACIÓN

ESTE ESQUEMA DE VERTICALES ES ORIENTATIVO  
YA QUE DESCONOCIMOS LA DISTRIBUCION FINAL  
DE LOS LAZOS POR PLANTA Y SI EL SISTEMA  
SE INSTALARA EN LAZO ABIERTO O CERRADO

PROYECTO DE: OBRAS DE MANTENIMIENTO (ITE) DEL EDIF. DE C/ SANTA CATALINA, 6			
SITUACION:	C/ Santa Catalina, 6. 28014 (Madrid)	FASE:	Básico + Ejecución
PROPIEDAD:	PLANIFICA MADRID, PROYECTOS Y OBRAS, M.P., S.A.		
PLANO:	5.1.3	PLANO ESTADO REFORMADO. INSTALACIONES PCI EDIF SANTA CATALINA, 6. PLANTA PRIMERA	FECHA MARZO 2023
LA PROPIEDAD :		Eduardo Mor Blanco Nº Col.: 20.494 COAM	Eduardo Alegre Abarrategui Nº Col.: 19.722 COAM
E2E ARQUITECTOS			



Este certificado es ORIGINAL y está firmado digitalmente por la autoridad del COAM. Para verificar su validez, utilice estos códigos en la siguiente dirección: <https://telematico.coam.org/Visado/Validar.jsp> Ref. documental: TL/006681/2023 Expediente: 2006677874 Id: 2010190920 Fecha: 02/06/2023 11:23:10

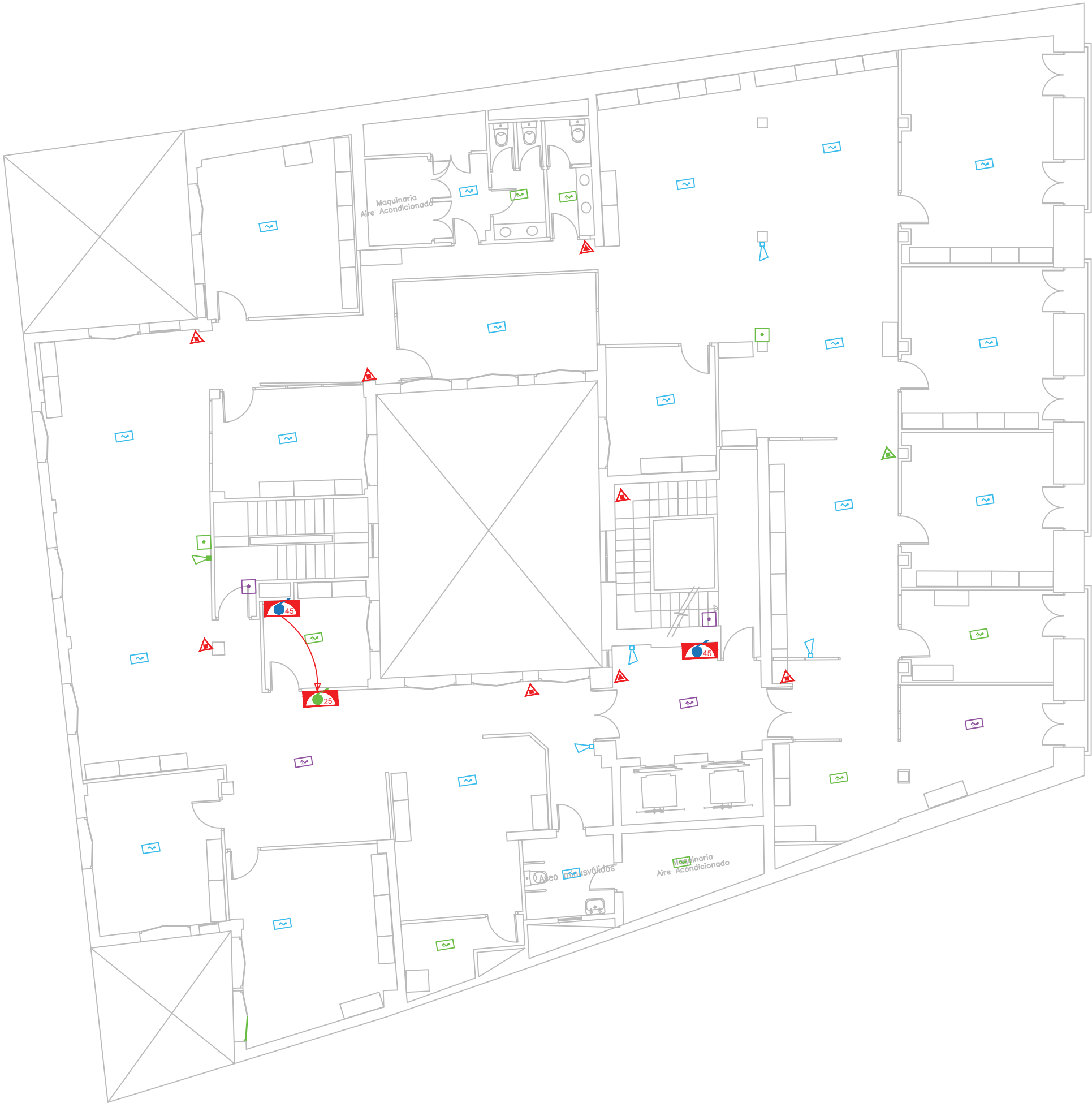

SANTA CATALINA 6

INSTALACIÓN DE EXTINTORES	
	Extintor de polvo - 6 Kg.
	Extintor de polvo - 6 Kg.
	Extintor de polvo - 9 Kg.
	Extintor de CO2 - 5 Kg.
	Extintor de CO2 - 5 Kg. NUEVA INSTALACIÓN
	Extintor móvil - 25 Kg.
	Extintor automático de techo - 12Kg

INSTALACIÓN DE BIES	
	Equipo de manguera (BIE) de 25mm. NUEVA INSTALACIÓN
	Equipo de manguera (BIE) de 45mm.

INSTALACIÓN DE EQUIPOS	
	Central de Alarma
	Fuente de Alimentación
	Modulo Analizador
	Detector Iónico
	Detector Optico NUEVA INSTALACIÓN
	Detector Optico Algoritmico
	Pulsador de Alarma Identificable
	Pulsador de Alarma NUEVA INSTALACIÓN
	Módulo de 2 salidas
	Módulo de 2 entradas
	Módulo de 8 entradas
	Modulo Master
	Sirena Direccional
	Sirena ÓPTICO ACÚSTICA NUEVA INSTALACIÓN

ESTE ESQUEMA DE VERTICALES ES ORIENTATIVO  
YA QUE DESCONOCIMOS LA DISTRIBUCION FINAL  
DE LOS LAZOS POR PLANTA Y SI EL SISTEMA  
SE INSTALARA EN LAZO ABIERTO O CERRADO

PROYECTO DE: OBRAS DE MANTENIMIENTO (ITE) DEL EDIF. DE C/ SANTA CATALINA, 6			
SITUACION:	C/ Santa Catalina, 6. 28014 (Madrid)	FASE:	Básico + Ejecución
PROPIEDAD:	PLANIFICA MADRID, PROYECTOS Y OBRAS, M.P., S.A.		
PLANO:	5.1.4	PLANO ESTADO REFORMADO. INSTALACIONES PCI EDIF SANTA CATALINA, 6. PLANTA SEGUNDA	FECHA MARZO 2023
LA PROPIEDAD :	Eduardo Mor Blanco Nº Col.: 20.494 COAM	Eduardo Alegre Abarrategui Nº Col.: 19.722 COAM	ESCALA 1/125
E2E ARQUITECTOS			

Este certificado es ORIGINAL y está firmado digitalmente por la autoridad del COAM. Para verificar su validez, utilice estos códigos en la siguiente dirección: <https://telematico.coam.org/Visado/Validar.jsp> Ref. documental: TL/004683/2023 Expediente: 2006677874 Id: 2010190920 Fecha: 02/06/2023 11:23:10



SANTA CATALINA 6

INSTALACIÓN DE EXTINTORES	
	Extintor de polvo - 6 Kg.
	Extintor de polvo - 6 Kg.
	Extintor de polvo - 9 Kg.
	Extintor de CO2 - 5 Kg.
	Extintor de CO2 - 5 Kg. NUEVA INSTALACIÓN
	Extintor móvil - 25 Kg.
	Extintor automático de techo - 12Kg

INSTALACIÓN DE BIES	
	Equipo de manguera (BIE) de 25mm. NUEVA INSTALACIÓN
	Equipo de manguera (BIE) de 45mm.

COAM

2010190920

VISADO

EXP. Nº: TL/004683/2023

FECHA: 02/06/2023

	Central de Alarma
	Fuente de Alimentación
	Modulo Analizador
	Detector Iónico
	Detector Optico NUEVA INSTALACIÓN
	Detector Optico Algoritmico
	Pulsador de Alarma Identificable
	Pulsador de Alarma NUEVA INSTALACIÓN
	Módulo de 2 salidas
	Módulo de 2 entradas
	Módulo de 8 entradas
	Modulo Master
	Sirena Direccional
	Sirena ÓPTICA ACÚSTICA NUEVA INSTALACIÓN

ESTE ESQUEMA DE VERTICALES ES ORIENTATIVO  
YA QUE DESCONOCIMOS LA DISTRIBUCIÓN FINAL  
DE LOS LAZOS POR PLANTA Y SI EL SISTEMA  
SE INSTALARÁ EN LAZO ABIERTO O CERRADO

PROYECTO DE:		OBRAS DE MANTENIMIENTO (ITE) DEL EDIF. DE C/ SANTA CATALINA, 6	
SITUACION:	C/ Santa Catalina, 6. 28014 (Madrid)	FASE:	Básico + Ejecución
PROPIEDAD:	PLANIFICA MADRID, PROYECTOS Y OBRAS, M.P., S.A.		
PLANO:	5.1.5	PLANO ESTADO REFORMADO. INSTALACIONES PCI	FECHA
		EDIF SANTA CATALINA, 6. PLANTA TERCERA	MARZO 2023
LA PROPIEDAD :		Eduardo Mor Blanco Nº Col.: 20.494 COAM	Eduardo Alegre Abarrategui Nº Col.: 19.722 COAM
		E2E ARQUITECTOS	

Este certificado es ORIGINAL y está firmado digitalmente por la autoridad del COAM. Para verificar su validez, utilice estos códigos en la siguiente dirección: <https://telematico.coam.org/Visado/Validar.jsp> Reg. documental TL/006681/2023 Expediente 2006677874 Id 2010190920 Fecha 02/06/2023 11:23:10

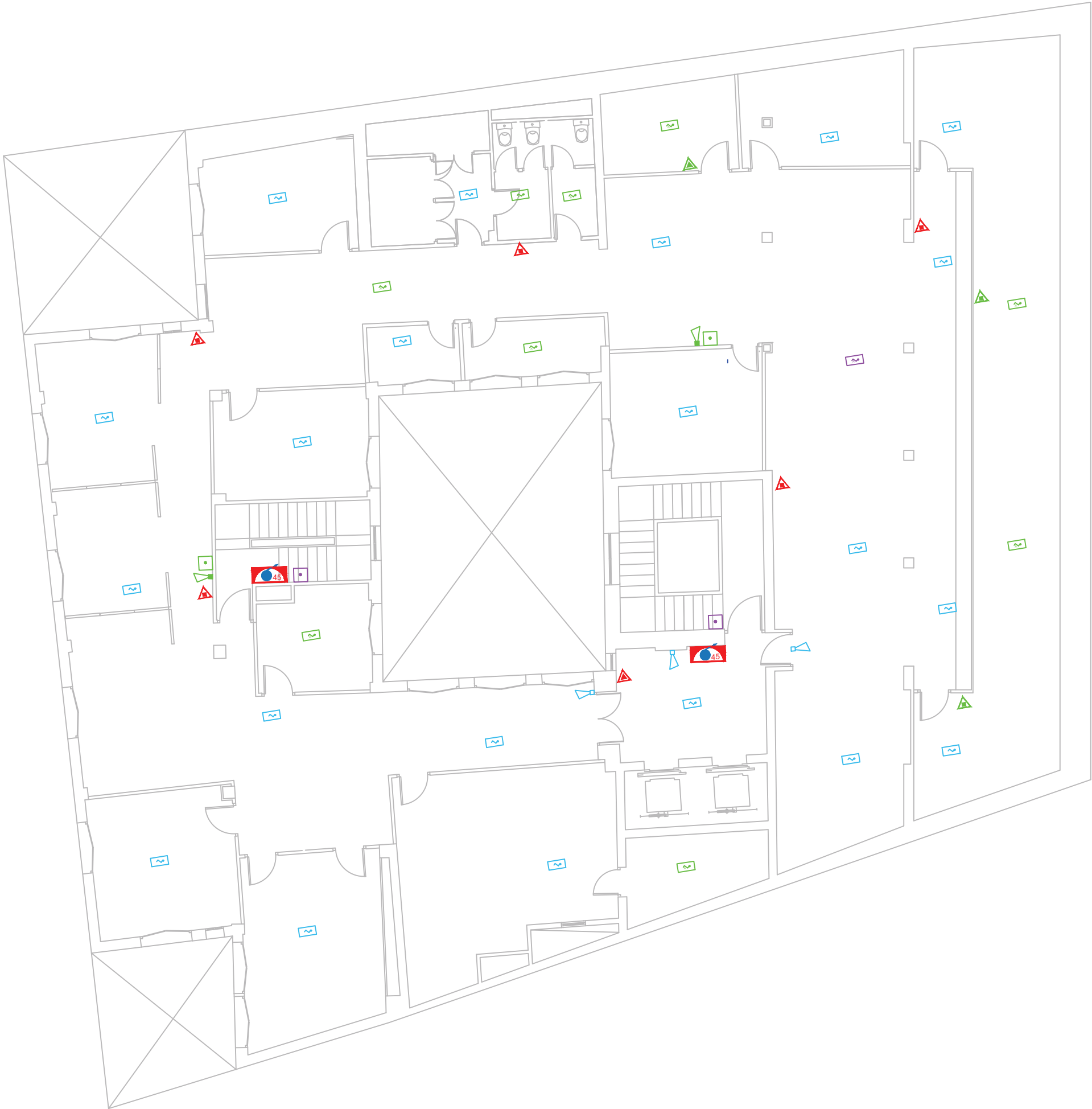

SANTA CATALINA 6

INSTALACIÓN DE EXTINTORES

Extintor de polvo - 6 Kg.

 Extintor de polvo - 6 Kg.

INSTALACIÓN DE BIES

COAM

2010190920

EXP. Nº: TL/006681/2023

FECHA: 02/06/2023

VISADO

INSTALACIÓN DE EQUIPOS

 Central Alarma

 Fuente de AlimentaciónESTE ESQUEMA DE VERTICALES ES ORIENTATIVO  
YA QUE DESCONOCIMOS LA DISTRIBUCION FINAL  
DE LOS LAZOS POR PLANTA Y SI EL SISTEMA  
SE INSTALARÁ EN LAZO ABIERTO O CERRADO

PROYECTO DE: OBRAS DE MANTENIMIENTO (ITE) DEL EDIF. DE C/ SANTA CATALINA, 6				FASE: Básico + Ejecución	
SITUACION: C/ Santa Catalina, 6. 28014 (Madrid)		PROPIEDAD: PLANIFICA MADRID, PROYECTOS Y OBRAS, M.P., S.A.			
PLANO:	5.1.6	PLANO ESTADO REFORMADO. INSTALACIONES PCI EDIF SANTA CATALINA, 6. PLANTA CUARTA			FECHA: MARZO 2023
LA PROPIEDAD :		Eduardo Mor Blanco Nº Col.: 20.494 COAM	Eduardo Alegre Abarrategui Nº Col.: 19.722 COAM	E2E ARQUITECTOS	

Observaciones





Este certificado es ORIGINAL y está firmado digitalmente por la autoridad del COAM. Para verificar su validez, utilice estos códigos en la siguiente dirección: <https://telematico.coam.org/Visado/Validar.jsp> Ref. documental: TL/006681/2023 Expediente: 2006677874 Id: 2010190920 Fecha: 02/06/2023 11:23:10



INSTALACIÓN DE EXTINTORES	
	Extintor de polvo - 6 Kg.
	Extintor de polvo - 6 Kg.
	Extintor de polvo - 9 Kg.
	Extintor de CO2 - 5 Kg.
	Extintor de CO2 - 5 Kg. NUEVA INSTALACIÓN
	Extintor móvil - 25 Kg.
	Extintor automático de techo - 12Kg

INSTALACIÓN DE BIES	
	Equipo de manguera (BIE) de 25mm. NUEVA INSTALACIÓN
	Equipo de manguera (BIE) de 45mm.

COAM

2010190920

VISADO

EXP. Nº: TL/006681/2023

FECHA: 02/06/2023

	Central Alarma
	Fuente de Alimentación
	Modulo Analizador
	Detector Ionico
	Detector Optico NUEVA INSTALACIÓN
	Detector Optico Algoritmico
	Pulsador de Alarma Identificable
	Pulsador de Alarma NUEVA INSTALACIÓN
	Módulo de 2 salidas
	Módulo de 2 entradas
	Módulo de 8 entradas
	Modulo Master
	Sirena Direccional
	Sirena ÓPTICO ACÚSTICA NUEVA INSTALACIÓN

ESTE ESQUEMA DE VERTICALES ES ORIENTATIVO  
YA QUE DESCONOCIMOS LA DISTRIBUCION FINAL  
DE LOS LAZOS POR PLANTA Y SI EL SISTEMA  
SE INSTALARA EN LAZO ABIERTO O CERRADO

PROYECTO DE:		OBRAS DE MANTENIMIENTO (ITE) DEL EDIF. DE C/ SANTA CATALINA, 6	
SITUACION:	C/ Santa Catalina, 6. 28014 (Madrid)	FASE:	Básico + Ejecución
PROPIEDAD:	PLANIFICA MADRID, PROYECTOS Y OBRAS, M.P., S.A.		
PLANO:	5.1.7	PLANO ESTADO REFORMADO. INSTALACIONES PCI	FECHA: MARZO 2023
LA PROPIEDAD :		Eduardo Mor Blanco Nº Col.: 20.494 COAM	Eduardo Alegre Abarrategui Nº Col.: 19.722 COAM
		E2E ARQUITECTOS	