

**PROYECTO BÁSICO Y DE EJECUCIÓN
DE LAS OBRAS DE ADECUACIÓN DE
SALÓN DE ACTOS Y HALL DE
EDIFICIO PÚBLICO SANITARIO**

HOSPITAL DR. RODRÍGUEZ LAFORA
COMUNIDAD DE MADRID

Carretera M-607, Km 13,800
28049 Madrid

Plano:

**SITUACIÓN Y
EMPLAZAMIENTO**

Escala: **ESCALA**
S/E

Fecha: **AGOSTO 2023**

Número: **01**

Arquitecto:
BELLO CUBILLO
JUAN ANTONIO
00796330R

Firmado digitalmente por
BELLO CUBILLO JUAN
ANTONIO - 00796330R
Fecha: 2023.09.03 19:48:39
+02'00'

KALOS
arquitectura

Juan Antonio Bello Cubillo
Colegiado nº 21.406

tfo. +34 91 79 20 - info@kalosarquitectura.es
www.kalosarquitectura.es

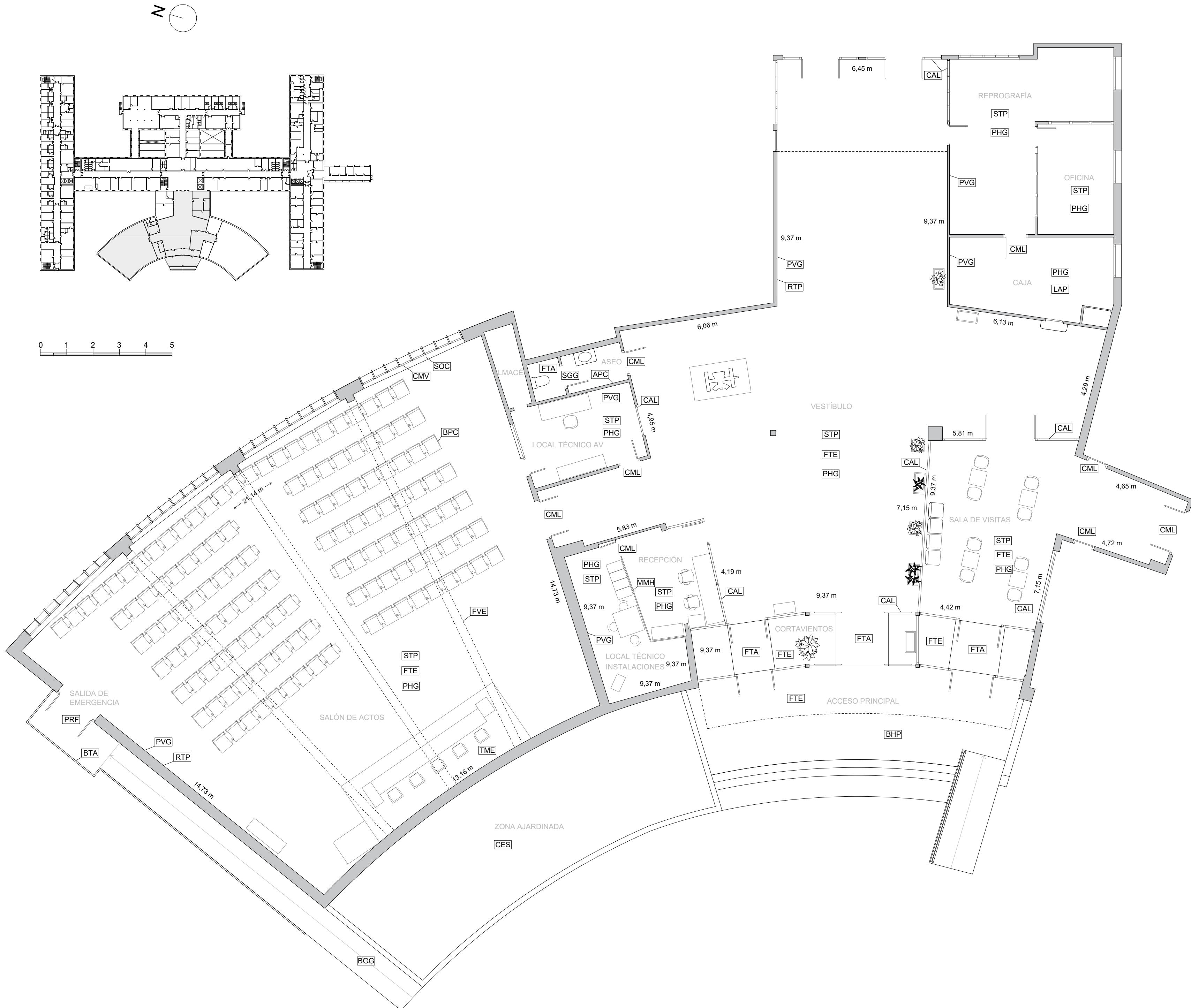

LEYENDA DE ACABADOS

- STP Solado de terrazo pulido 40 x 40 cm
- RTP Rodapie de terrazo pulido
- SCG Solado cerámico de gres 25 x 40 cm
- APC Alicatado paqueta cerámica 25 x 25 cm
- FTA Falso techo acústico en placas de 60 x 60 cm
- FTE Falso techo escayola lisa
- CML Carpintería de madera lacada o pintada
- PVG Paramento pintura verticales gotele o temple picado
- PHG Paramento pintura horizontales gotele o temple picado
- CAL Carpintería aluminio lacado blanco + acristalamineto
- FTA Felpudo técnico aluminio
- BHP Baldosa de hormigón prefabricado
- CES Cesped
- BGG Baldosa garbancillo grueso
- BTA Barandilla de tubo de acero pintada
- LAP Laminado alta presión imitación madera
- TME Tarima de madera elevada
- FVE Falsa viga de escayola o cartón yeso
- PRF Puerta resistente al fuego
- SOC Sistema de oscurecimiento con cortinas y foscurit
- BPC Butaca con pala y cenicero
- CMV Carpintería de madera y vidrio simple sin seguridad
- MMH Mampara de madera y hierro

PROYECTO BÁSICO Y DE EJECUCIÓN
DE LAS OBRAS DE ADECUACIÓN DE
SALÓN DE ACTOS Y HALL DE
EDIFICIO PÚBLICO SANITARIO

HOSPITAL DR. RODRÍGUEZ LAFORA
COMUNIDAD DE MADRID

Carretera M-607, Km 13,800
28049 Madrid

Plano:

PLANTA
ESTADO ACTUAL

COTAS, MOBILIARIO Y
ACABADOS

Escala:

ESCALA

1/100

Fecha:

AGOSTO 2023

Número:

02

Arquitecto:

BELLO CUBILLO
JUAN ANTONIO
- 00796330R

Juan Antonio Bello Cubillo
Colegiado nº 21.406

Firmado digitalmente por
BELLO CUBILLO JUAN
ANTONIO - 00796330R
Fecha: 2023.09.01 12:12:41
+02'00'

KALOS
arquitectura

tfn.: 606.41.79.20 - info@kalosarquitectura.es
www.kalosarquitectura.es

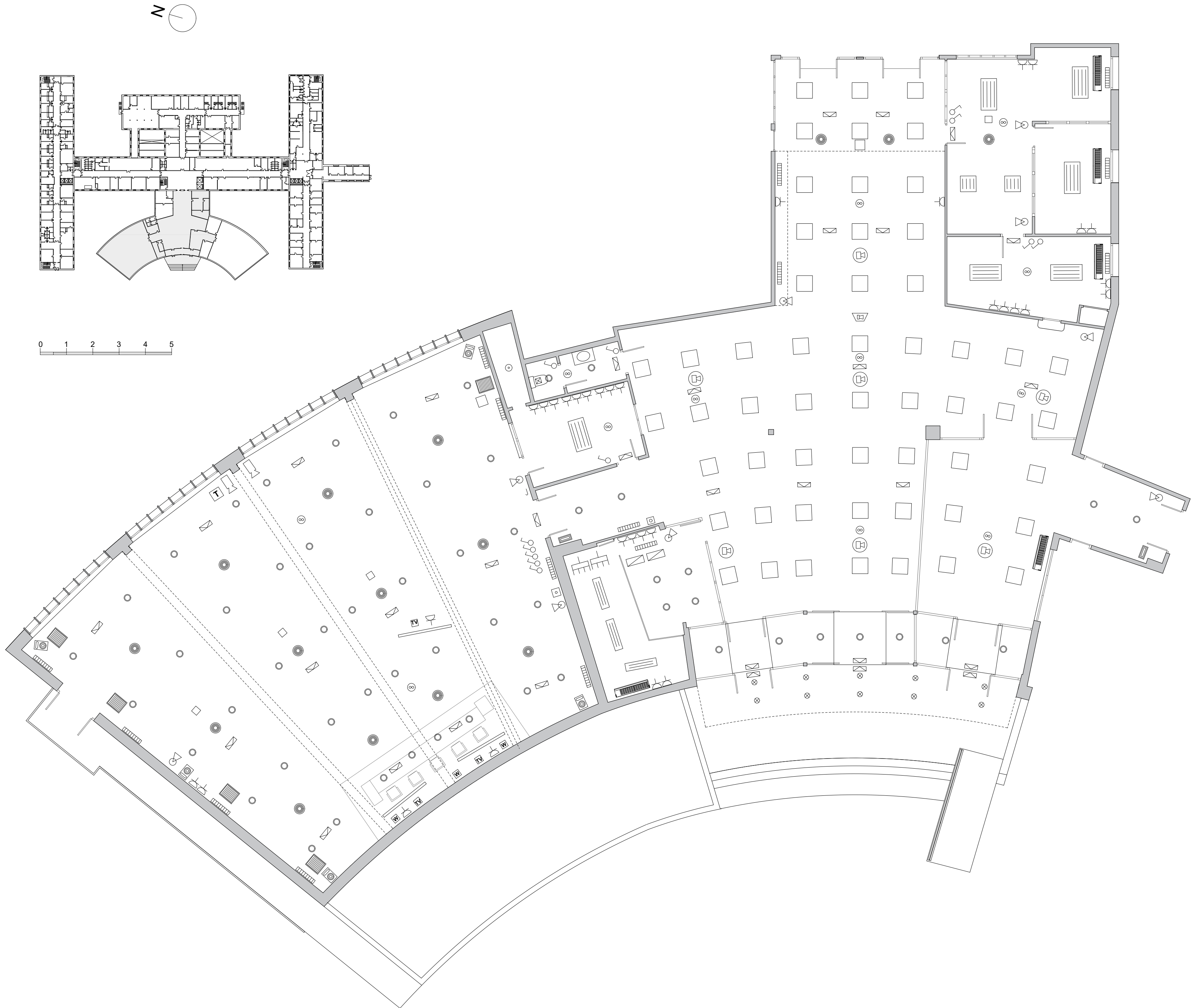

- CENTRALITA PCI
- CGMP
- DOWNLIGHT
- PANTALLA TECHO 60 X 60 cm
- APARATO LUZ EMERGENCIA
- CÁMARA DE TECHO
- PANTALLA 60 X 120 cm
- ALTAVOZ DE TECHO
- INTERRUPTOR
- DETECTOR DE HUMOS
- TOMA DE CORRIENTE
- EXTRACTOR BAÑO
- BAFLE
- SPLIT PARED
- PANTALLA 30 X 120 cm
- BOCA DE INCENDIOS
- EXTINTOR
- HALÓGENO DE TECHO
- SPOT
- REJILLA DE RETORNO
- DESCONOCIDO
- TOMA DE TV
- PANTALLA TV
- TERMOSTATO
- CÁMARA DE GRABACIÓN
- RADIADOR DE ALUMINIO
- PULSADOR DE ALARMA
- SPLIT EXISTENTE

PROYECTO BÁSICO Y DE EJECUCIÓN
DE LAS OBRAS DE ADECUACIÓN DE
SALÓN DE ACTOS Y HALL DE
EDIFICIO PÚBLICO SANITARIO

HOSPITAL DR. RODRÍGUEZ LAFORA
COMUNIDAD DE MADRID

Carretera M-607, Km 13,800
28049 Madrid

Plano:
PLANTA
ESTADO ACTUAL

INSTALACIONES

Escala: **ESCALA**
1/100

Fecha: **AGOSTO 2023**

Número: **03**

Arquitecto:
BELLO CUBILLO
JUAN ANTONIO
00796330R

Firmado digitalmente por
BELLO CUBILLO JUAN
ANTONIO - 00796330R
Fecha: 2023.09.01 12:33:01
+02'00'

KALOS
arquitectura

Juan Antonio Bello Cubillo
Colegiado nº 21.406

tfn.: 606.41.79.20 - info@kalosarquitectura.es
www.kalosarquitectura.es

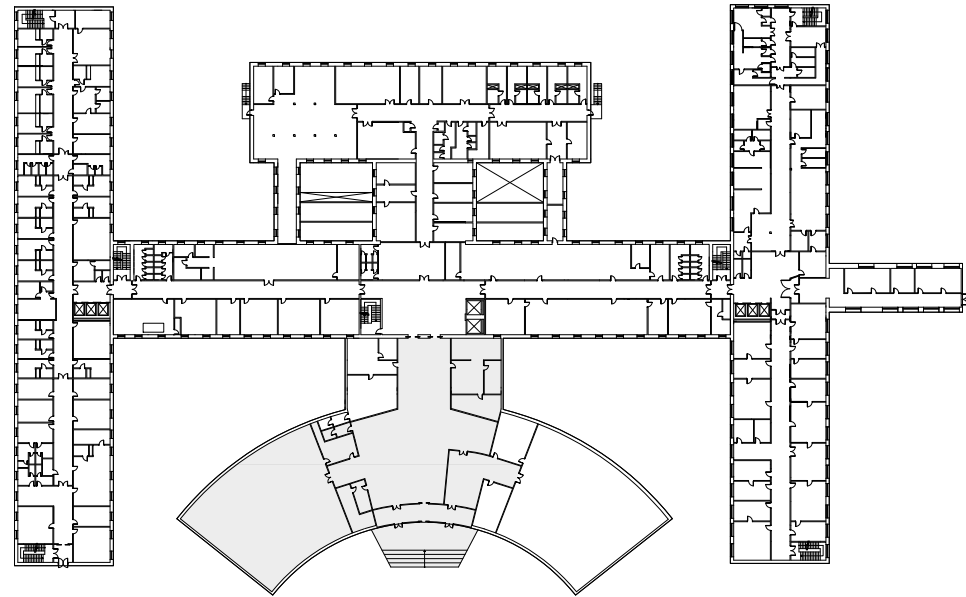

- 11 ESTRADO CORRIDO
- 12 CARPINTERÍA ALUMINIO HOJA OCULTA Y VIDRIO
- 13 BUTACAS 202 UDS.
- 14 MESA DE PONENCIA Y SILLONES
- 15 ATRIL
- 16 REVISIÓN VÍA DE EVACUACIÓN
- 17 PANELES ACÚSTICOS DECORATIVOS VERTICALES
- 18 PANELES ACÚSTICOS DECORATIVOS HORIZONTALES
- 19 ILUMINACIÓN EFICIENTE EN TECHO
- 20 ILUMINACIÓN HORIZONTAL INTEGRADA EN REVESTIMIENTO LAMAS
- 21 ZONA RESERVADA DISMINUCIÓN SENSORIAL Y MOVILIDAD
- 22 BUCLE INDUCCIÓN MAGNÉTICA BAJO SOLADO

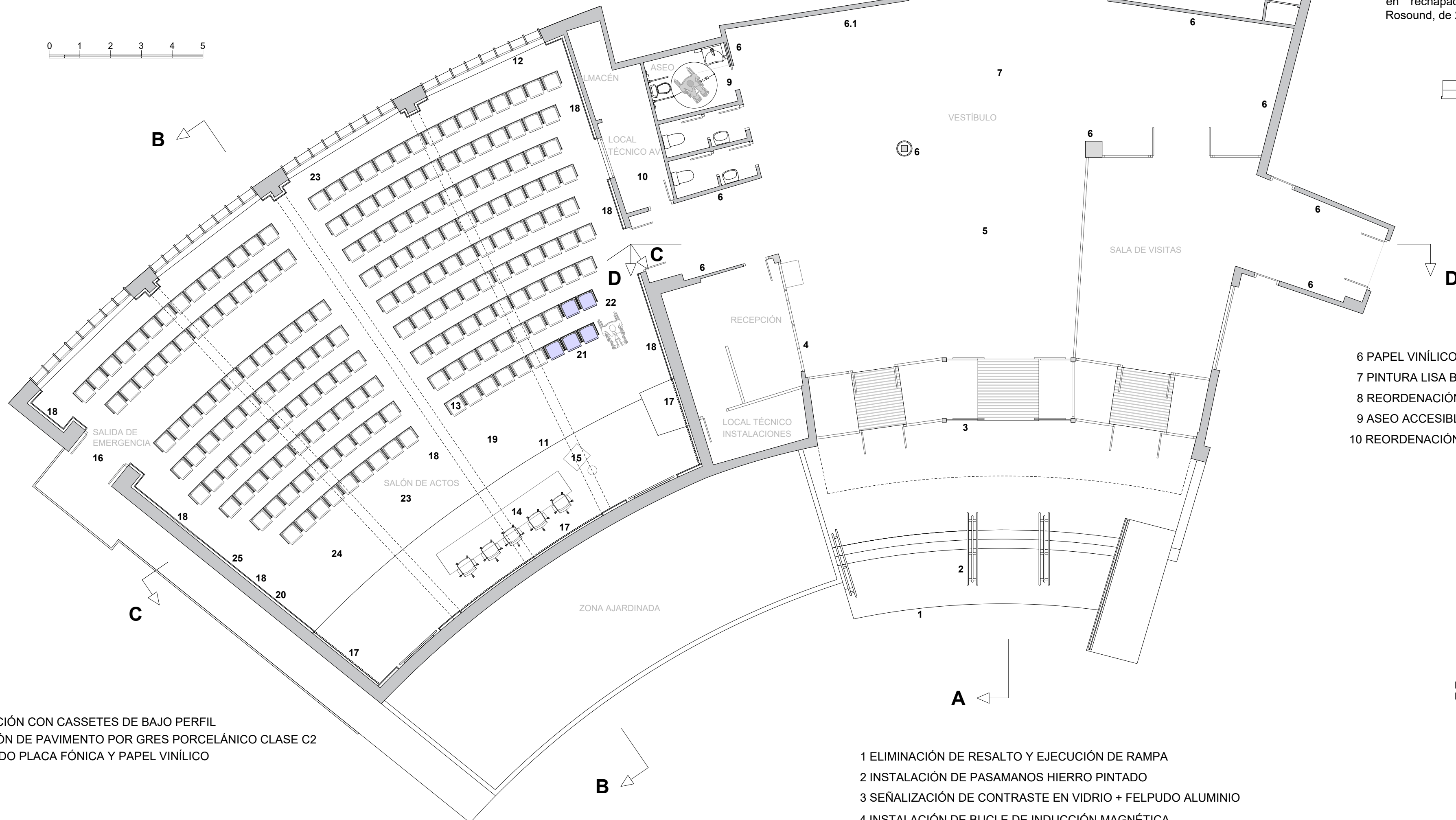

- 23 CLIMATIZACIÓN CON CASSETES DE BAJO PERFIL
- 24 SUSTITUCIÓN DE PAVIMENTO POR GRES PORCELÁNICO CLASE C2
- 25 TRASDOSADO PLACA FÓNICA Y PAPEL VINÍLICO

Falso techo y panelado en zona de ponencias, modelo MP 22-4000 en lamas de 22x40 mm (grosso alto), con separación entre lamas de 38,61 mm, acabado rechapado madera natural Gama Rosound

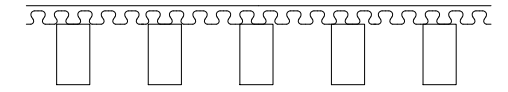

Revestimiento panelado paredes Acustiplas acabado en rechapado madera natural barnizado, Gama Rosound, de 26 mm de ancho y separación 4 mm.

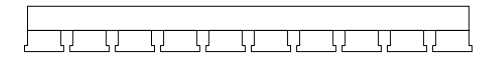

- 6 PAPEL VINÍLICO (MICROCEMENTO EN 6.1)
- 7 PINTURA LISA BRILLO EN FALSO TECHO
- 8 REORDENACIÓN FUNCIONAL, CAJA Y ZONA DE ESPERA
- 9 ASEO ACCESIBLE. ASEOS HOMBRES Y MUJERES
- 10 REORDENACIÓN DE PUESTO DE CONTROL AV

PROYECTO BÁSICO Y DE EJECUCIÓN DE LAS OBRAS DE ADECUACIÓN DE SALÓN DE ACTOS Y HALL DE EDIFICIO PÚBLICO SANITARIO

HOSPITAL DR. RODRÍGUEZ LAFORA
COMUNIDAD DE MADRID

Carretera M-607, Km 13,800
28049 Madrid

Plano:

PLANTA
ESTADO REFORMADO

COTAS, MOBILIARIO Y
ACABADOS

Escala:

ESCALA

1/100

Fecha:

AGOSTO 2023

Número:

04

Arquitecto:

BELLO CUBILLO
Firmado digitalmente por
JUAN ANTONIO BELLO CUBILLO
- 00796330R
Fecha: 2023.09.01 12:50:25
+02'00'

Juan Antonio Bello Cubillo
Colegiado nº 21.406

KALOS
arquitectura

tfn.: 606.41.79.20 - info@kalosarquitectura.es
www.kalosarquitectura.es

- 1 ELIMINACIÓN DE RESALTO Y EJECUCIÓN DE RAMPA
- 2 INSTALACIÓN DE PASAMANOS HIERRO PINTADO
- 3 SEÑALIZACIÓN DE CONTRASTE EN VIDRIO + FELPUDO ALUMINIO
- 4 INSTALACIÓN DE BUCLE DE INDUCCIÓN MAGNÉTICA
- 5 DESBASTADO, PULIDO Y ABRILLANTADO. SUSTITUCIÓN DE RODAPIE

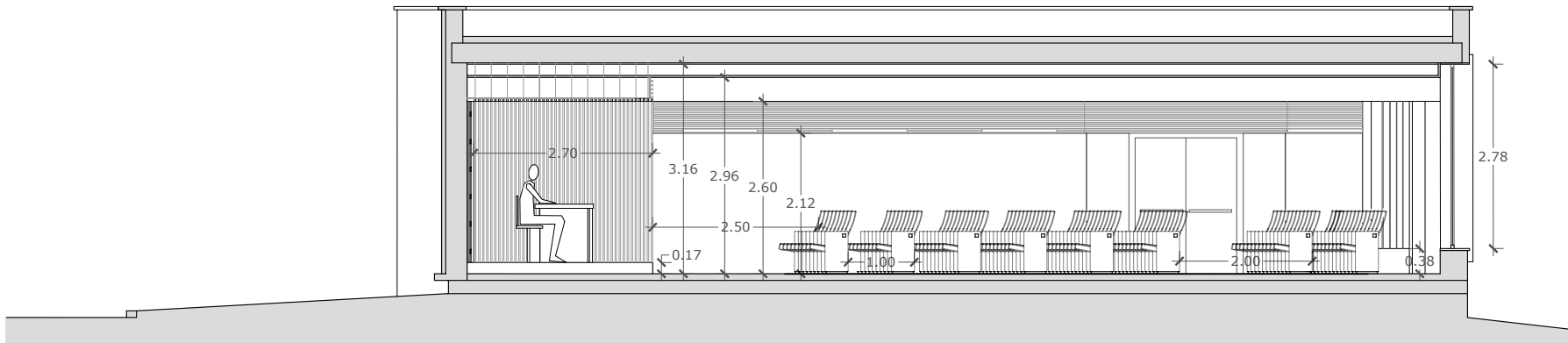

Revestimiento panelado paredes Acustiplas acabado en rechapado natural barnizado Gama Rosound, de 26 mm de ancho y separación 4 mm.

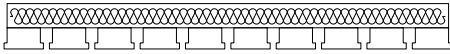

PANELADO

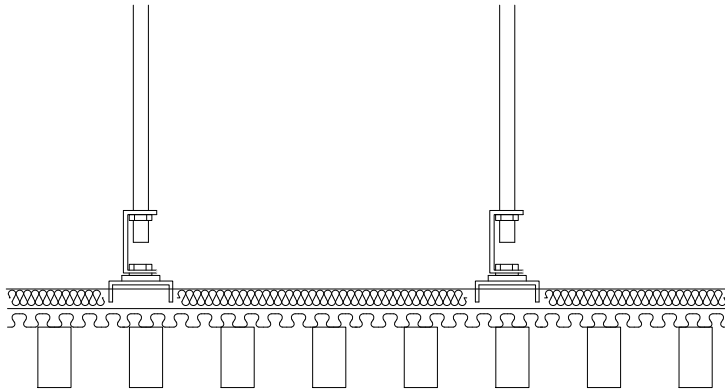

FALSO TECHO Y PANELADO ESTRADO

Falso techo y panelado en zona de ponencias, modelo MP 22-4000 en lamas de 22x40 mm (grueso alto), con separación entre lamas de 38,61 mm, acabado rechapado natural Gama Rosound

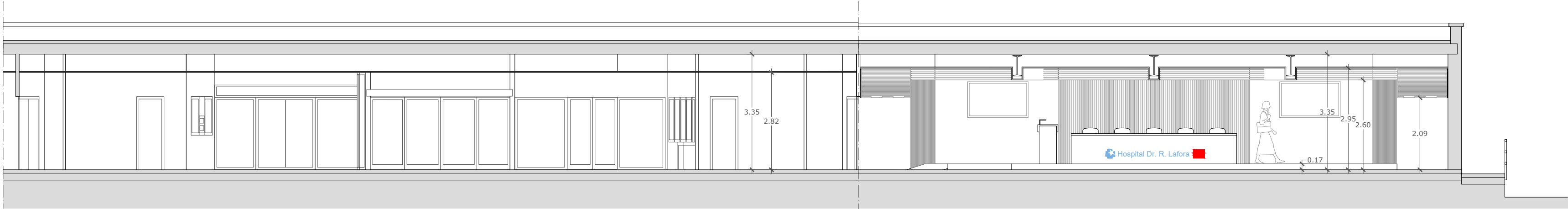

SECCIÓN D - D

SECCIÓN C - C

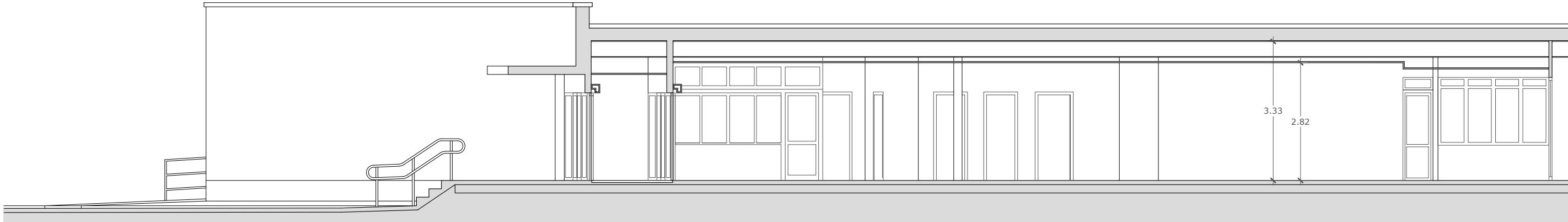

SECCIÓN A - A

PROYECTO BÁSICO Y DE EJECUCIÓN DE LAS OBRAS DE ADECUACIÓN DE SALÓN DE ACTOS Y HALL DE EDIFICIO PÚBLICO SANITARIO

HOSPITAL DR. RODRÍGUEZ LAFORA
COMUNIDAD DE MADRID

Carretera M-607, Km 13,800
28049 Madrid

Plano:

SECCIONES
ESTADO REFORMADO

SECCIONES

Escala:
ESCALA
1/100

Fecha:
AGOSTO 2023

Número:

05

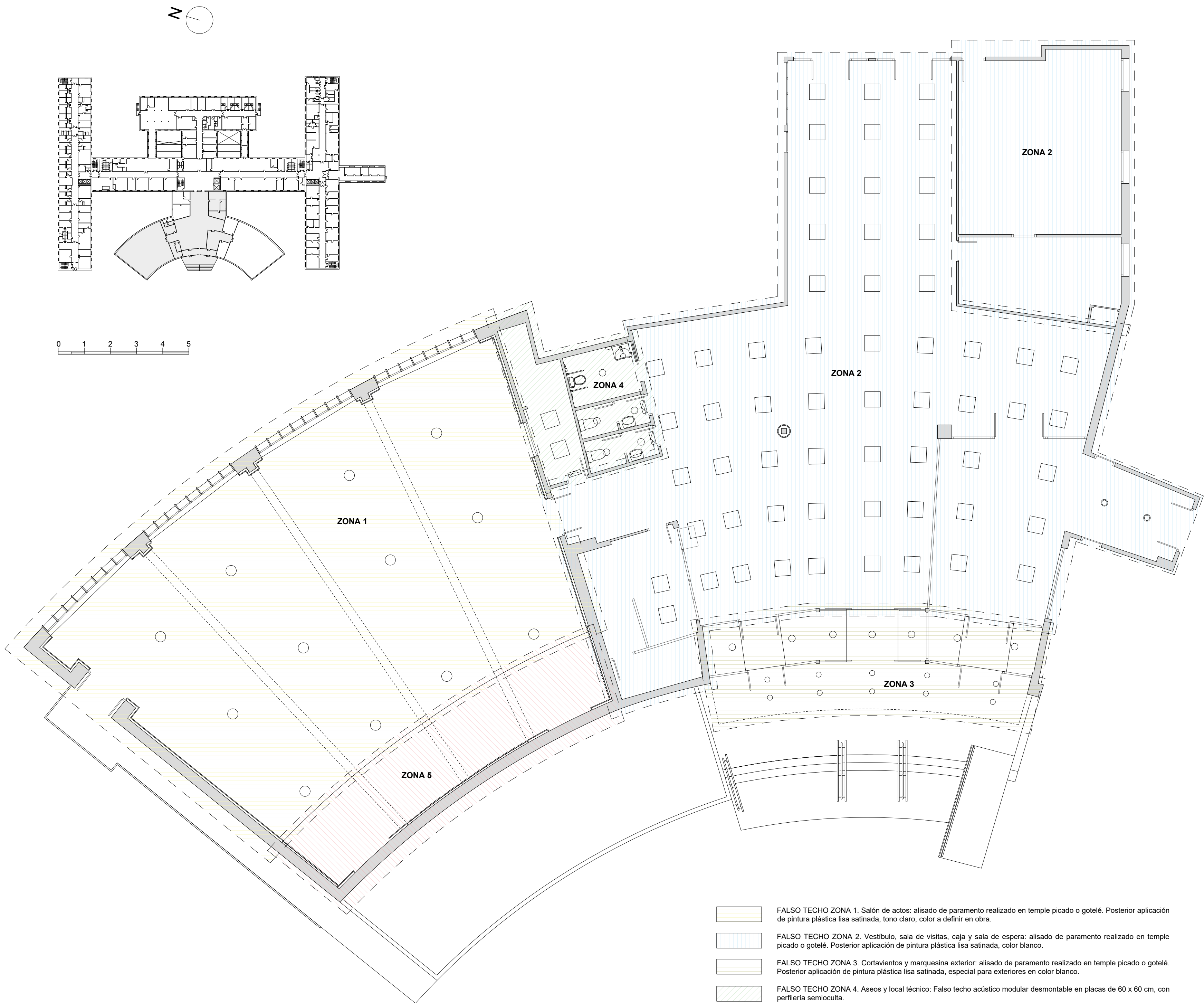

PROYECTO BÁSICO Y DE EJECUCIÓN
DE LAS OBRAS DE ADECUACIÓN DE
SALÓN DE ACTOS Y HALL DE
EDIFICIO PÚBLICO SANITARIO

HOSPITAL DR. RODRÍGUEZ LAFORA
COMUNIDAD DE MADRID

Carretera M-607, Km 13,800
28049 Madrid

Plano:
PLANTA
ESTADO REFORMADO

FALSOS TECHOS

Escala: **ESCALA**
1/100

Fecha: **AGOSTO 2026**

Número: **06**

Arquitecto:
BELLO CUBILLO
JUAN ANTONIO
00796330R
Colegiado nº 21.406

Firmado digitalmente por
BELLO CUBILLO JUAN
ANTONIO - 00796330R
Fecha: 2023.09.01 13:06:43
+02'00'

KALOS
arquitectura

tfn.: 606.41.79.20 - info@kalosarquitectura.es
www.kalosarquitectura.es

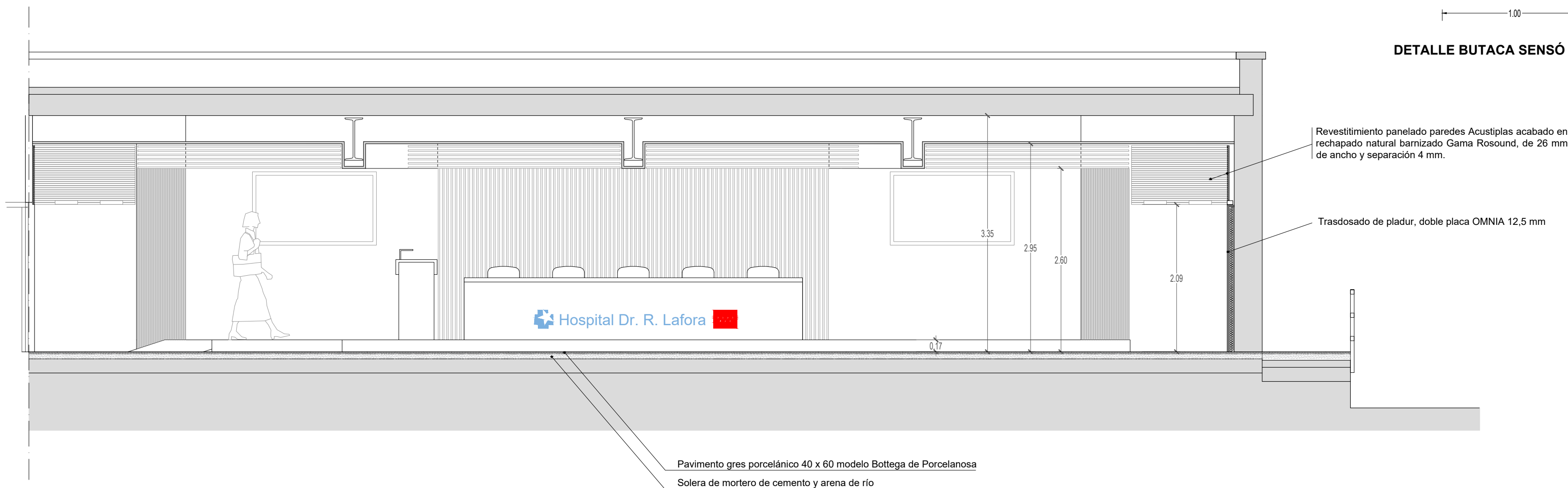
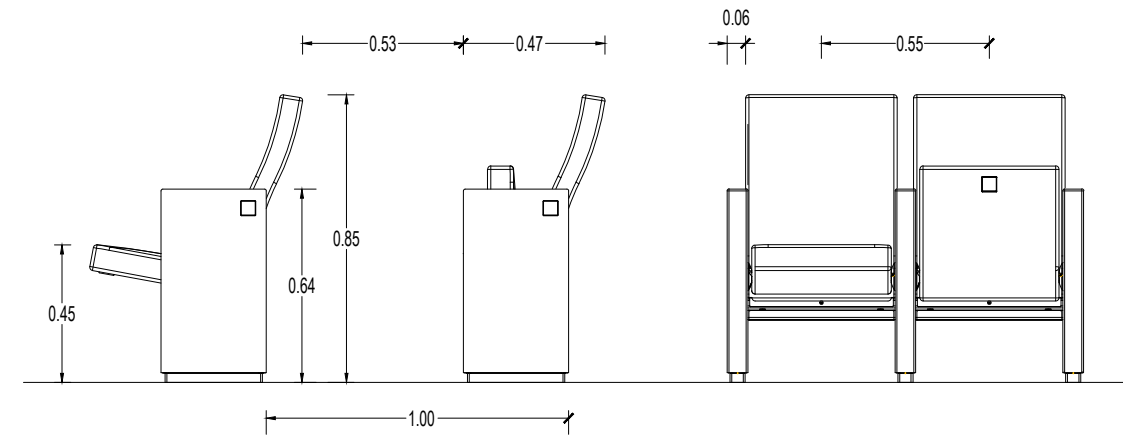
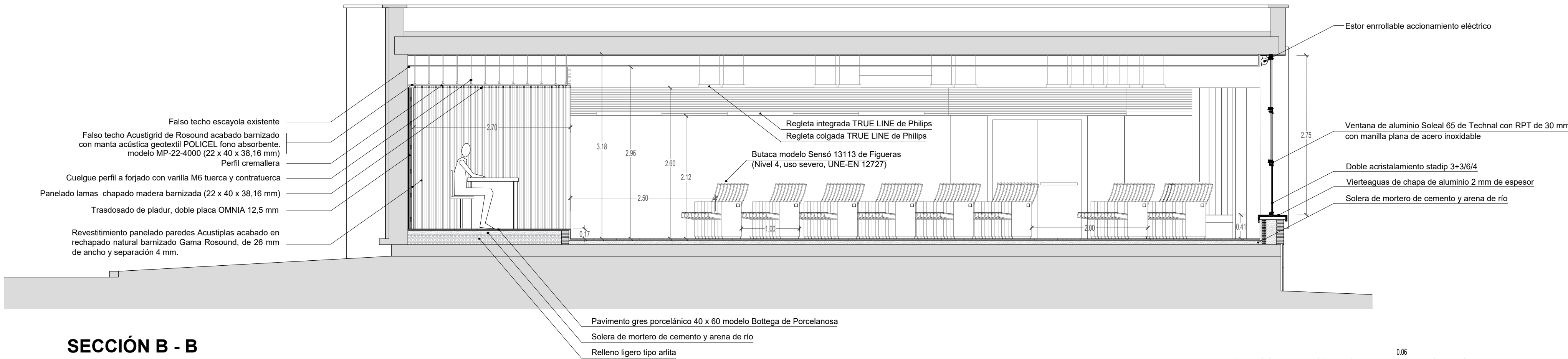

**PROYECTO BÁSICO Y DE EJECUCIÓN
DE LAS OBRAS DE ADECUACIÓN DE
SALÓN DE ACTOS Y HALL DE
EDIFICIO PÚBLICO SANITARIO**

HOSPITAL DR. RODRÍGUEZ LAFORA
COMUNIDAD DE MADRID

Carretera M-607, Km 13,800
28049 Madrid

Plano:

**PLANTA
ESTADO REFORMADO**

**SECCIONES
SALÓN DE ACTOS**

Escala:
ESCALA

Fecha:
AGOSTO 2026

Número:
07

1/50

Arquitecto:
BELLO CUBILLO
JUAN ANTONIO
00796330R

Firmado digitalmente por
BELLO CUBILLO JUAN
ANTONIO - 00796330R
Fecha: 2023.09.01 13:13:40
+02'00'

KALOS
arquitectura

tho.: 606.41.79.20 - info@kalosarquitectura.es
www.kalosarquitectura.es

Colegiado nº 21.406

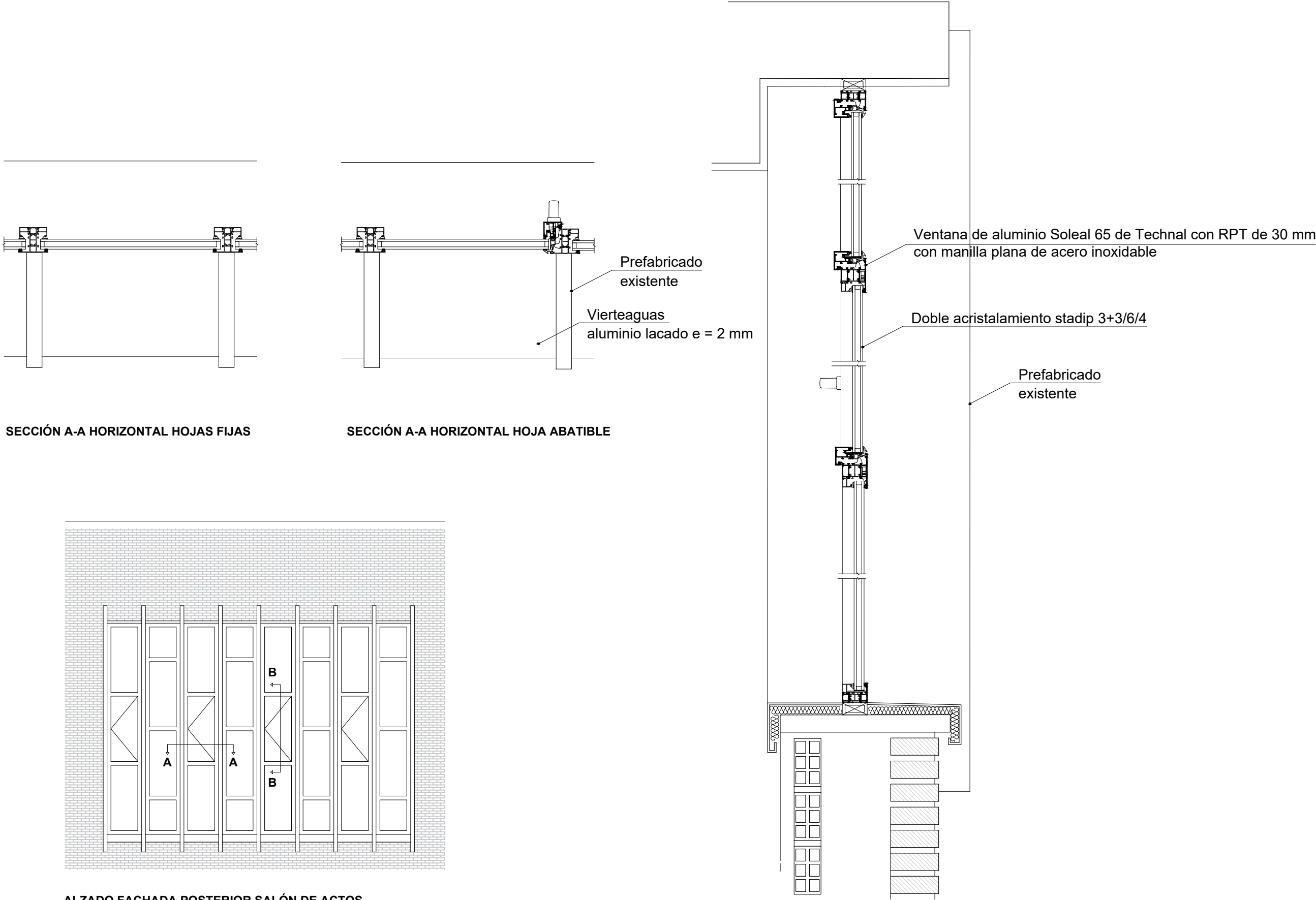

SECCIÓN A-A HORIZONTAL HOJAS FIJAS

SECCIÓN A-A HORIZONTAL HOJA ABATIBLE

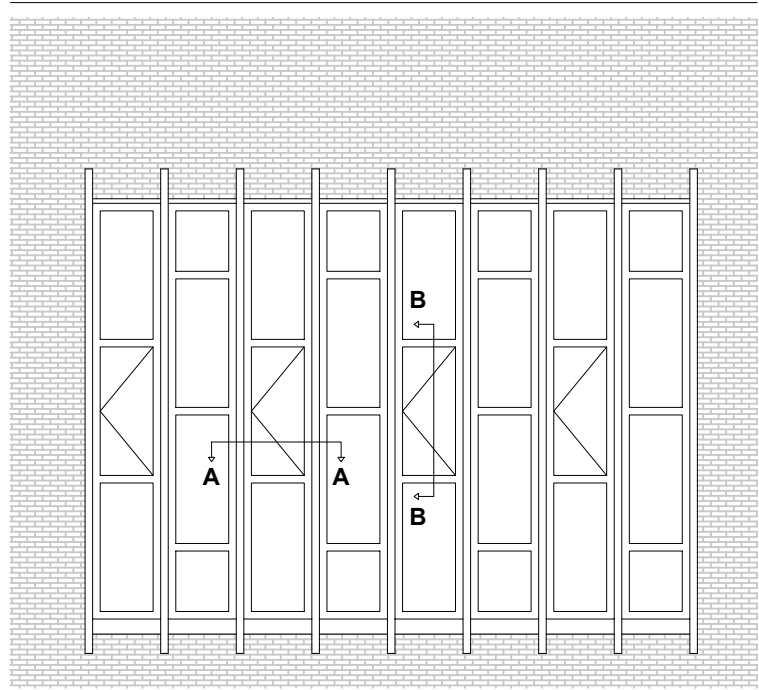

ALZADO FACHADA POSTERIOR SALÓN DE ACTOS

SECCIÓN B-B VERTICAL HOJA ABATIBLE

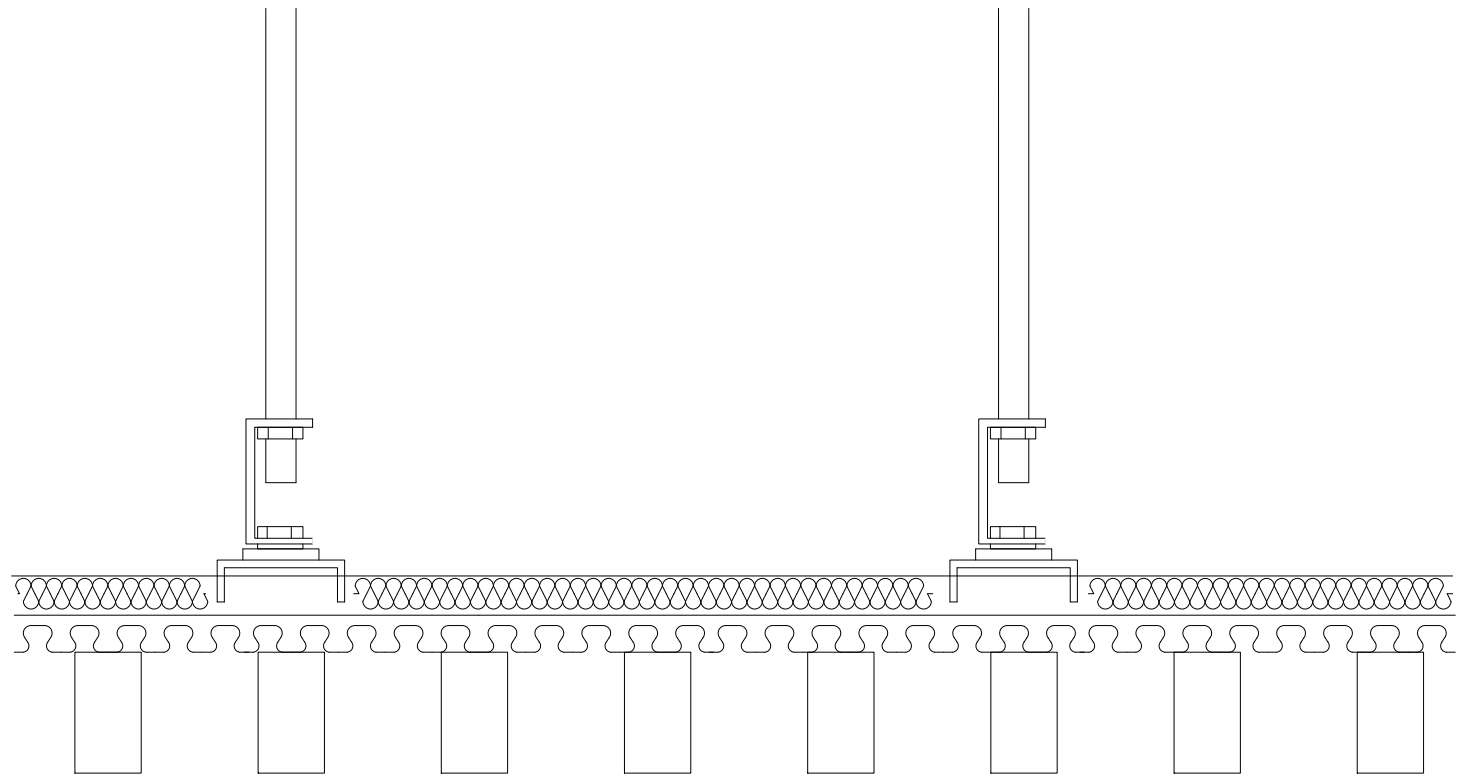

FALSO TECHO Y PANELADO ESTRADO

Falso techo y panelado en zona de ponencias, modelo MP 22-4000 en lamas de 22x40 mm (grueso alto), con separación entre lamas de 38,61 mm, acabado rechapado natural Gama Rosound. Cuelgue con perfil a forjado con varilla M6 tuerca y contratuerca. Manta acústica geotextil POLICEL fono absorbente.

ACCESIBILIDAD

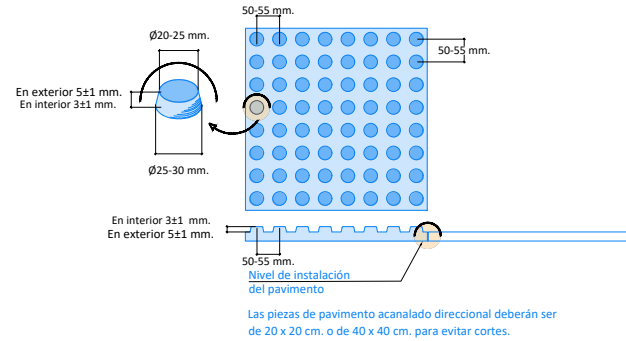

PAVIMENTO ABOTONADO DE ADVERTENCIA

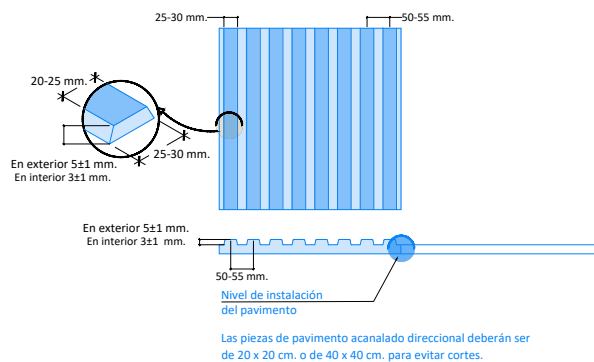

PAVIMENTO ACANALADO DIRECCIONAL

TRASDOSADO AUTOPORTANTE PLADUR® CON MONTANTES

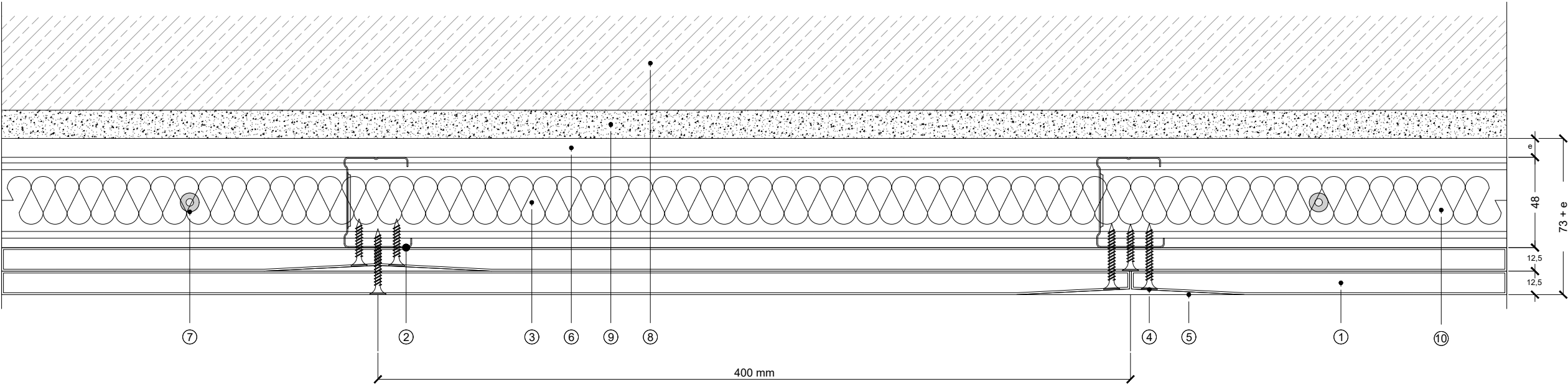

Sección horizontal

- ① Placa Pladur OMNIA 12,5
② Montante Pladur M 48-35

- ③ Canal Pladur C 48
④ Tornillo Pladur PM

- ⑤ Tratamiento de juntas
⑥ Separación e > 10 mm

- ⑦ Fijación a soporte
⑧ Soporte

- ⑨ Enlucido
⑩ Aislamiento térmico

PROYECTO BÁSICO Y DE EJECUCIÓN DE LAS OBRAS DE ADECUACIÓN DE SALÓN DE ACTOS Y HALL DE EDIFICIO PÚBLICO SANITARIO

HOSPITAL DR. RODRÍGUEZ LAFORA
COMUNIDAD DE MADRID

Carretera M-607, Km 13,800
28049 Madrid

Plano:

SECCIONES

DETALLES
CONSTRUCTIVOS

Escala:
ESCALA

Fecha:
AGOSTO 2023

Número:

08

1/25

Arquitecto:
BELLO CUBILLO
JUAN ANTONIO
00796330R
Juan Antonio Bello Cubillo
Colegiado nº 21.406

Firmado digitalmente por
BELLO CUBILLO JUAN ANTONIO - 00796330R
Fecha: 2023.09.01 13:15:32 +0200
KALOS arquitectura
tfn.: 606.41.79.20 - info@kalosarquitectura.es
www.kalosarquitectura.es

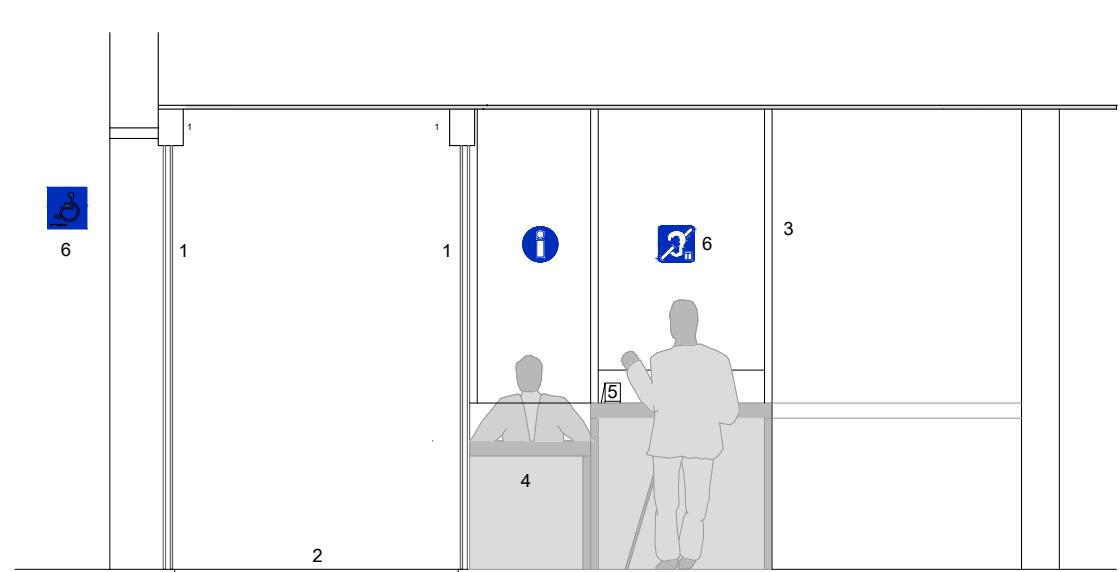

MOSTRADOR ACCESIBLE

- 1 SEÑALIZACIÓN DE CONTRASTE A DOBLE ALTURA
- 2 FELPUDO
- 3 MAMPARA DE VIDRIO DE SEGURIDAD SOBRE PERFILERÍA DE ALUMINIO
- 4 MOSTRADOR ACCESIBLE
- 5 BUCLE DE INDUCCIÓN MAGNÉTICA
- 6 SEÑAL INTERNACIONAL DE ACCESIBILIDAD (SIA)

Dispositivo intercomunicador dotado con bucle magnético

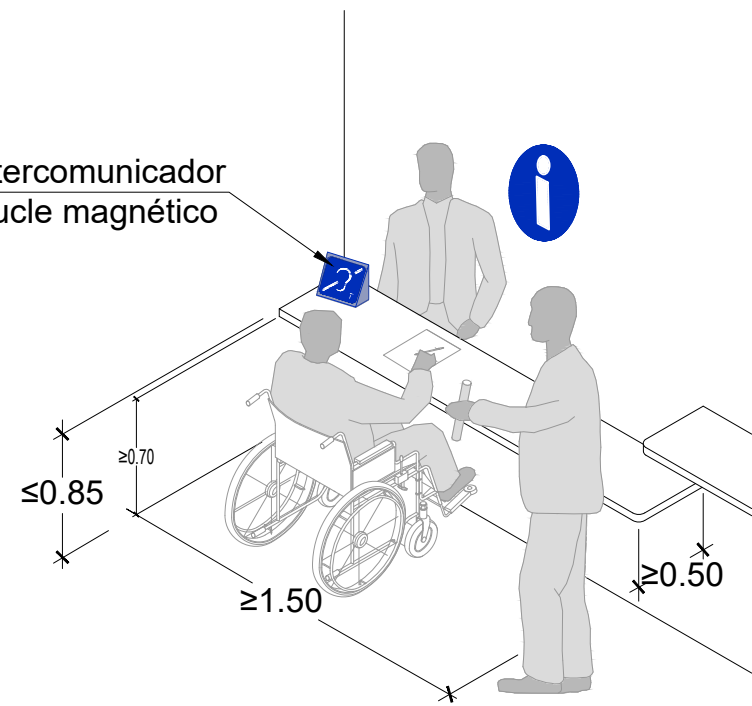

PUNTO DE ATENCIÓN

- 3 Unidad Cuidados Psiquiátricos Prolongados 5-Psicogeriatría
- 2 Unidad de rehabilitación 1
Unidad de rehabilitación 2
Peluquería
- 1 Unidad Cuidados Psiquiátricos Prolongados 1
Unidad Cuidados Psiquiátricos Prolongados 2
- B Comité de Empresa / Secciones Sindicales
Informática
Administración / Personal
Dirección de Gestión y SSGG
U. Docencia / Biblioteca
Unidad de Tratamiento de Dependencia del Alcohol
Registro
Salón de Actos / Aulas de Formación
Dirección de Enfermería
Servicios centrales / Laboratorio / Rayos / Farmacia
Departamento trabajo Social Hospitalización
Prolongada
Dirección Gerencia
Fisioterapia
Servicio de Atención al Paciente
Dirección Médica
Medicina Laboral
Servicios Generales
Capilla
Velatorio
- SS Unidad de Gerontopsiquiatría
Unidad de Trastornos de la Personalidad 1, 2
Cocina / Lavandería
Mantenimiento

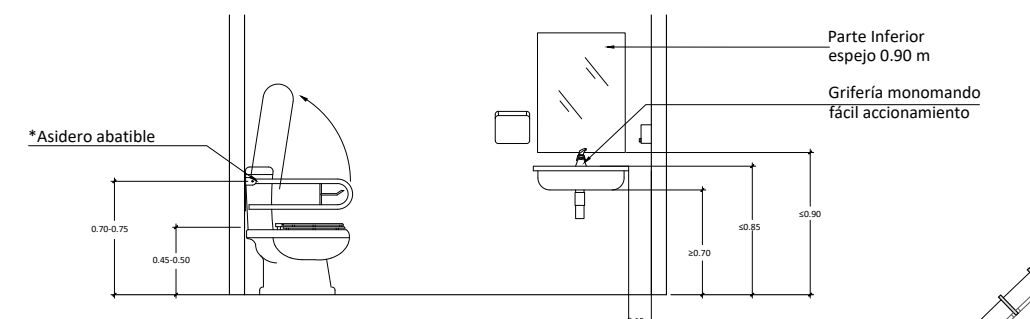
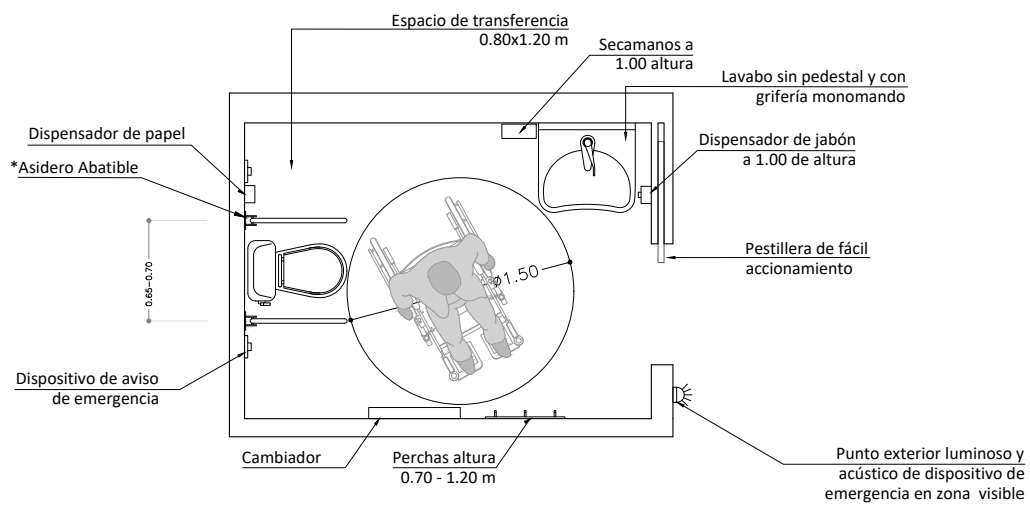

*Todas las barras de apoyo soportarán una fuerza de 1kN en cualquier dirección

ASEO ACCESIBLE DE USO PÚBLICO

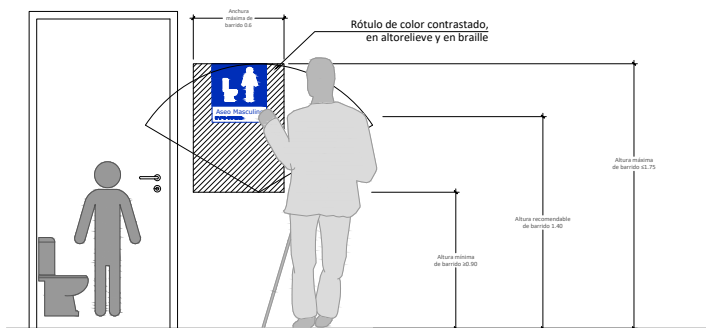

Señalización en puerta, situado sobre el picaporte a 5-10 cm. del marco, únicamente cuando no hay espacio en la pared

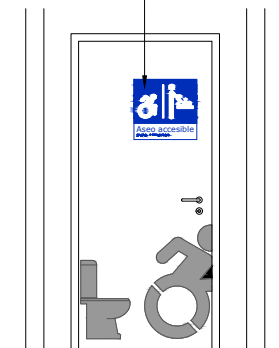

Señalización en pared al lado del picaporte



SEÑALIZACIÓN. UBICACIÓN

SIMBOLOGÍA



- Señal internacional de espacio accesible (SIA)
- Altura mostrador 0.85
- Dispositivo intercomunicador dotado con bucle magnético
- Caracteres en Braille en el borde inferior izquierdo
- Señal de dirección
- Numeración despachos
- Caracteres en Braille en borde inferior
- Plano háptico
- Directorio con pictogramas complementado con código de colores y Braille en la banda inferior

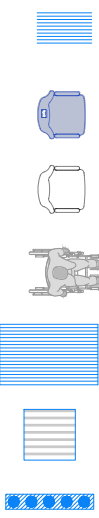

- Señalización podotáctil
- Señalización de asientos contiguos para personas con movilidad reducida o acompañantes
- Asientos con apoyabrazos
- Espacio reservado con pictograma normalizado
- Pavimento señalizador: Ancho 80 cm
- Felpudo encastrado
- Señalización de contraste a dos alturas

PROYECTO BÁSICO Y DE EJECUCIÓN DE LAS OBRAS DE ADECUACIÓN DE SALÓN DE ACTOS Y HALL DE EDIFICIO PÚBLICO SANITARIO

HOSPITAL DR. RODRÍGUEZ LAFORA
COMUNIDAD DE MADRID

Carretera M-607, Km 13,800
28049 Madrid

Plano:

SECCIONES
ESTADO REFORMADO

ACCESIBILIDAD

Escala:

ESCALA

1/100

Fecha:

AGOSTO 2023

Número:

09

Arquitecto:

BELLO CUBILLO
JUAN ANTONIO
00796330R

Firmado digitalmente por
BELLO CUBILLO JUAN ANTONIO - 00796330R
Fecha: 2023.09.01 13:22:35 +02'00'

Juan Antonio Bello Cubillo
Colegiado nº 21.406

KALOS
arquitectura

tfn. +34 91 79 20 - info@kalosarquitectura.es
www.kalosarquitectura.es

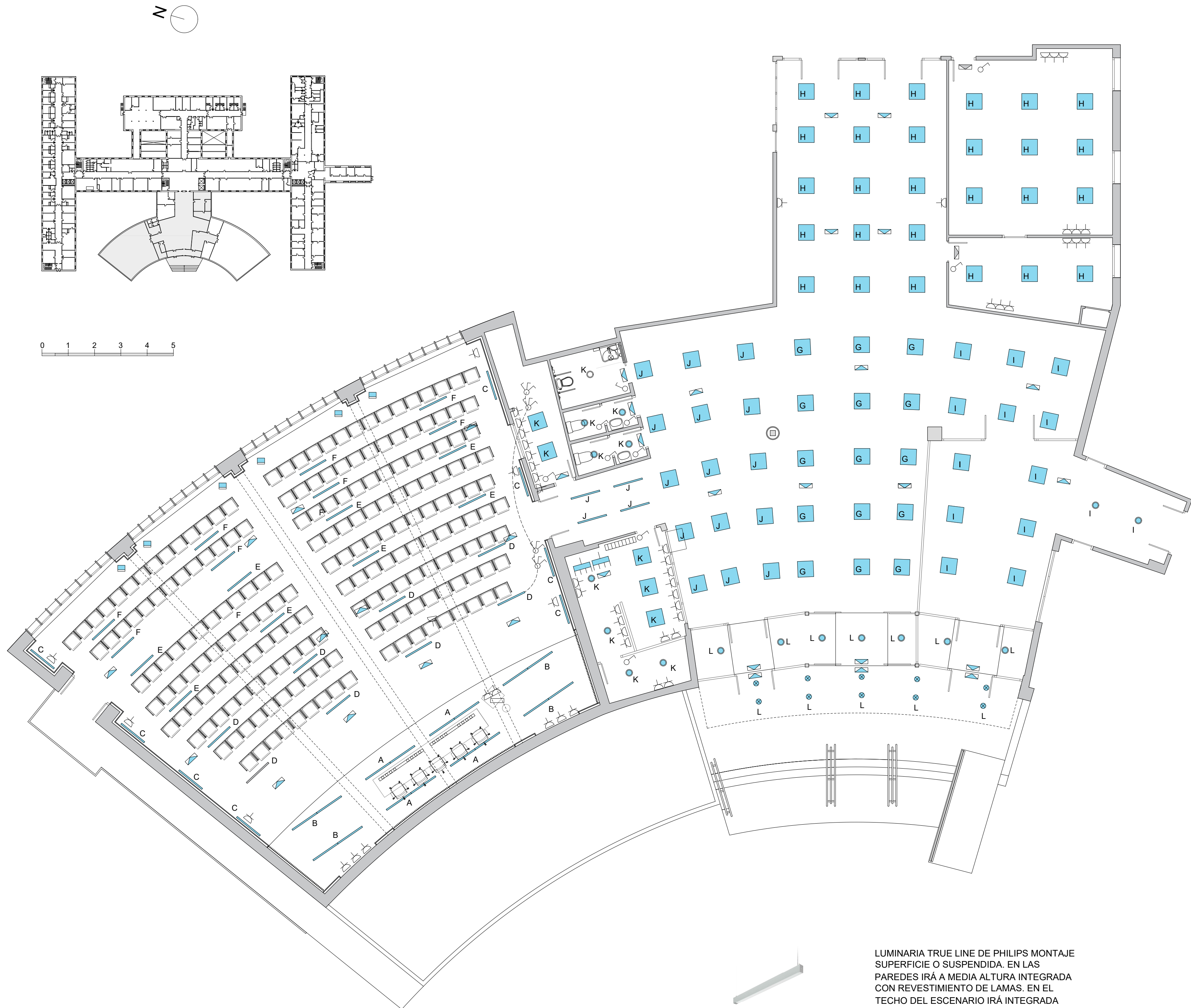

PROYECTO BÁSICO Y DE EJECUCIÓN
DE LAS OBRAS DE ADECUACIÓN DE
SALÓN DE ACTOS Y HALL DE
EDIFICIO PÚBLICO SANITARIO

HOSPITAL DR. RODRÍGUEZ LAFORA
COMUNIDAD DE MADRID
Carretera M-607, Km 13,800
28049 Madrid

Plano:
PLANTA
ESTADO REFORMADO
INSTALACIÓN ELÉCTRICA
FUERZA Y ALUMBRADO

Escala: **ESCALA**
1/100
Fecha: **AGOSTO 2023**
Número: **10**

Arquitecto:
BELLO CUBILLO
JUAN ANTONIO -
00796330R
Firmado digitalmente por
BELLO CUBILLO JUAN
ANTONIO - 00796330R
Fecha: 2023.09.01 13:24:56
+02'00'
Juan Antonio Bello Cubillo
Colegiado nº 21.406
KALOS
arquitectura
tfn.: 606.41.79.20 - info@kalosarquitectura.es
www.kalosarquitectura.es

LUMINARIA TRUE LINE DE PHILIPS MONTAJE
SUPERFICIE O SUSPENDIDA. EN LAS
PAREDES IRÁ A MEDIA ALTURA INTEGRADA
CON REVESTIMIENTO DE LAMAS. EN EL
TECHO DEL ESCENARIO IRÁ INTEGRADA
ENTRE LAS LAMAS DE MADERA.

Cuadro General de Mando y Protección

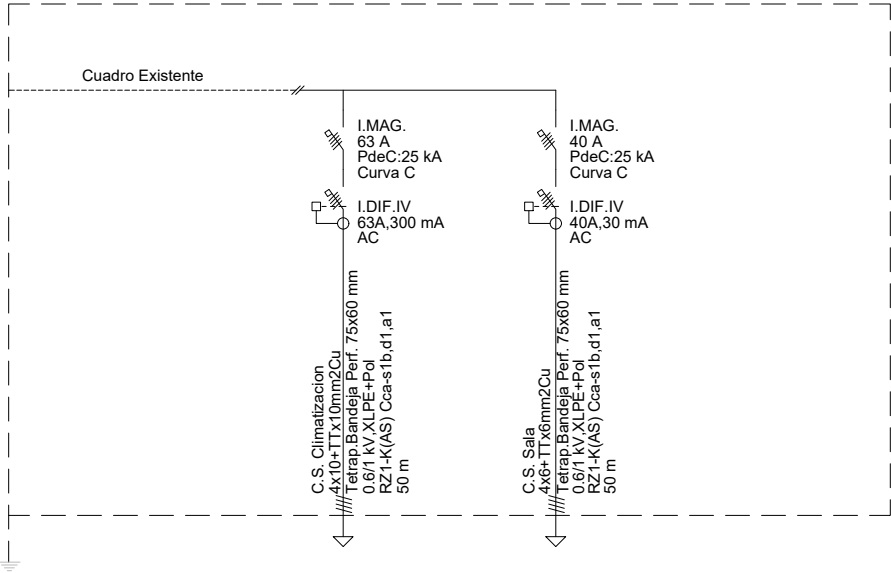

Cuadro de Mando y Protección C.S. Salón de Actos

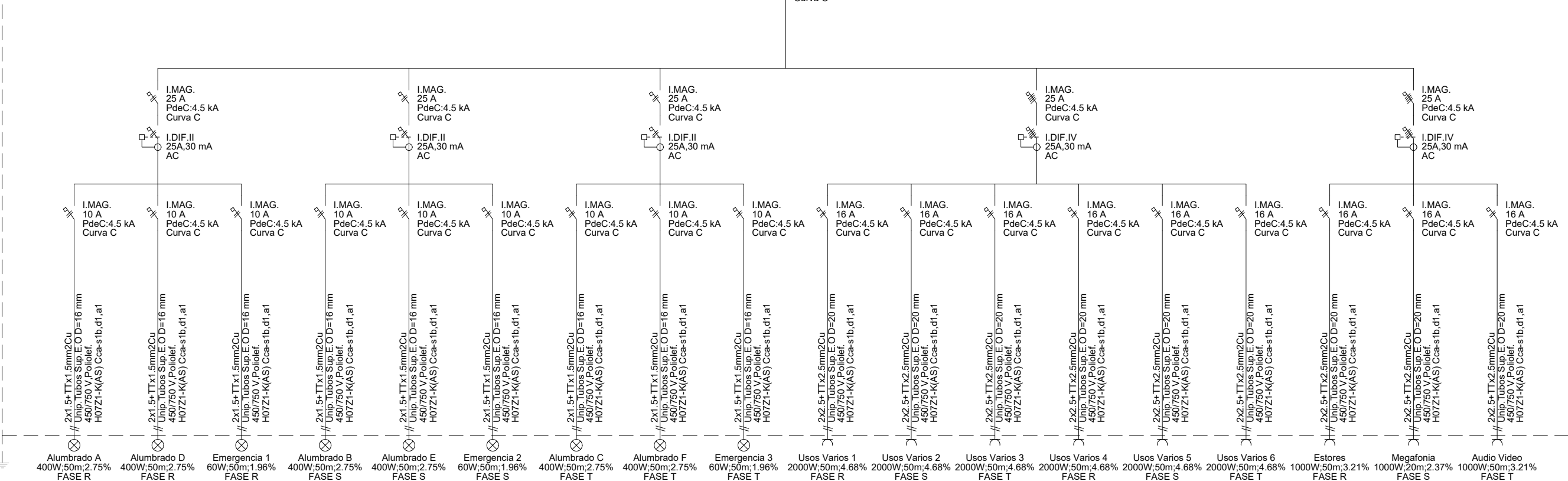

Cuadro de Mando y Protección C. Existente Conserjería

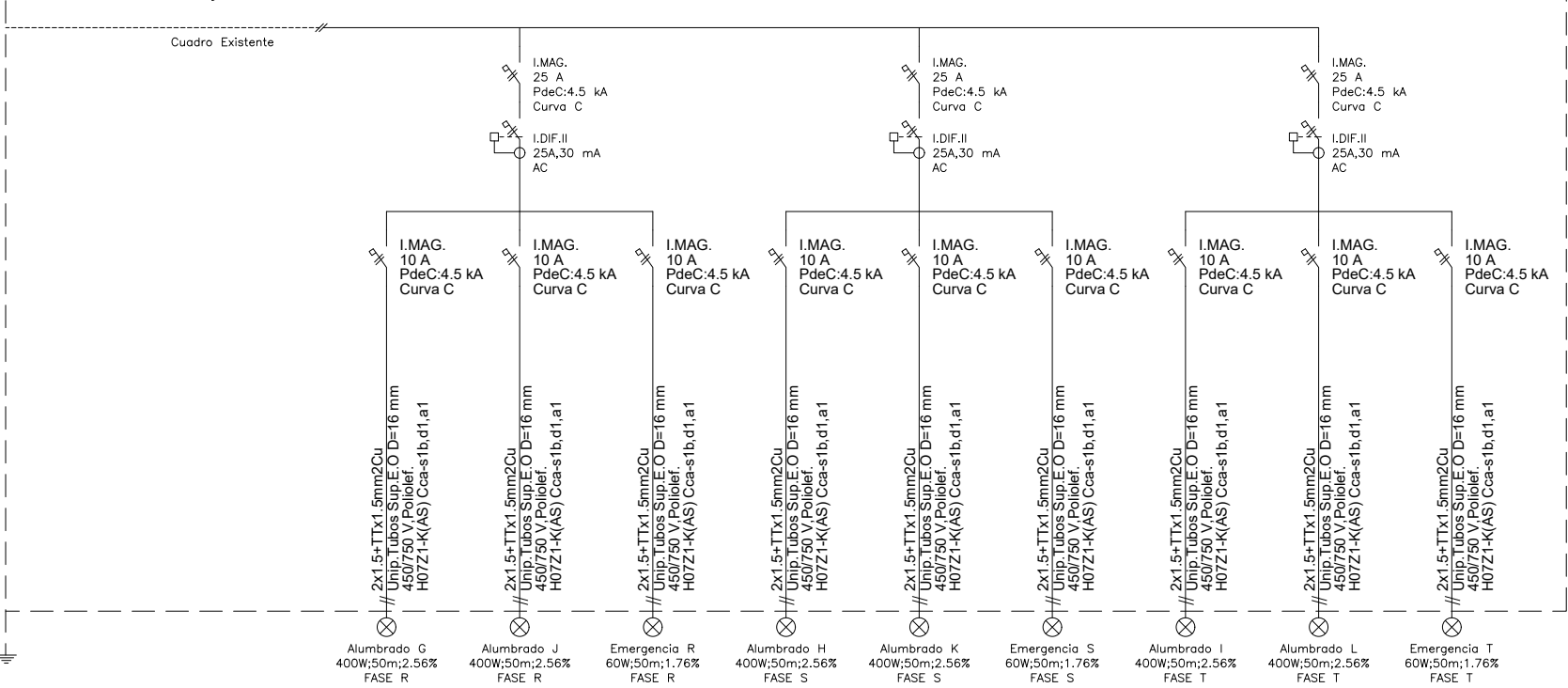

Cuadro de Mando y Protección C.S. Climatización Salón Actos

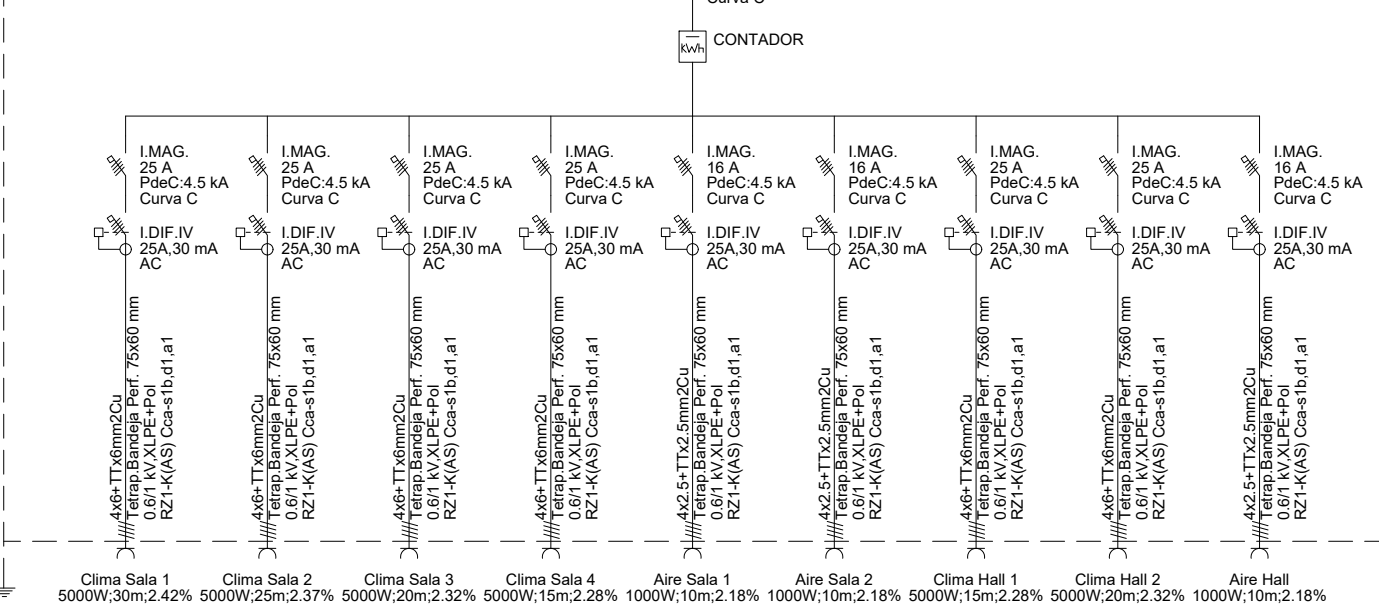

PROYECTO BÁSICO Y DE EJECUCIÓN DE LAS OBRAS DE ADECUACIÓN DE SALÓN DE ACTOS Y HALL DE EDIFICIO PÚBLICO SANITARIO

HOSPITAL DR. RODRÍGUEZ LAFORA
COMUNIDAD DE MADRID

Carretera M-607, Km 13,800
28049 Madrid

Plano:

PLANTA
ESTADO REFORMADO

INSTALACIÓN ELÉCTRICA
DIAGRAMA UNIFILAR

Escala: ESCALA
Fecha: AGOSTO 2023

S/E

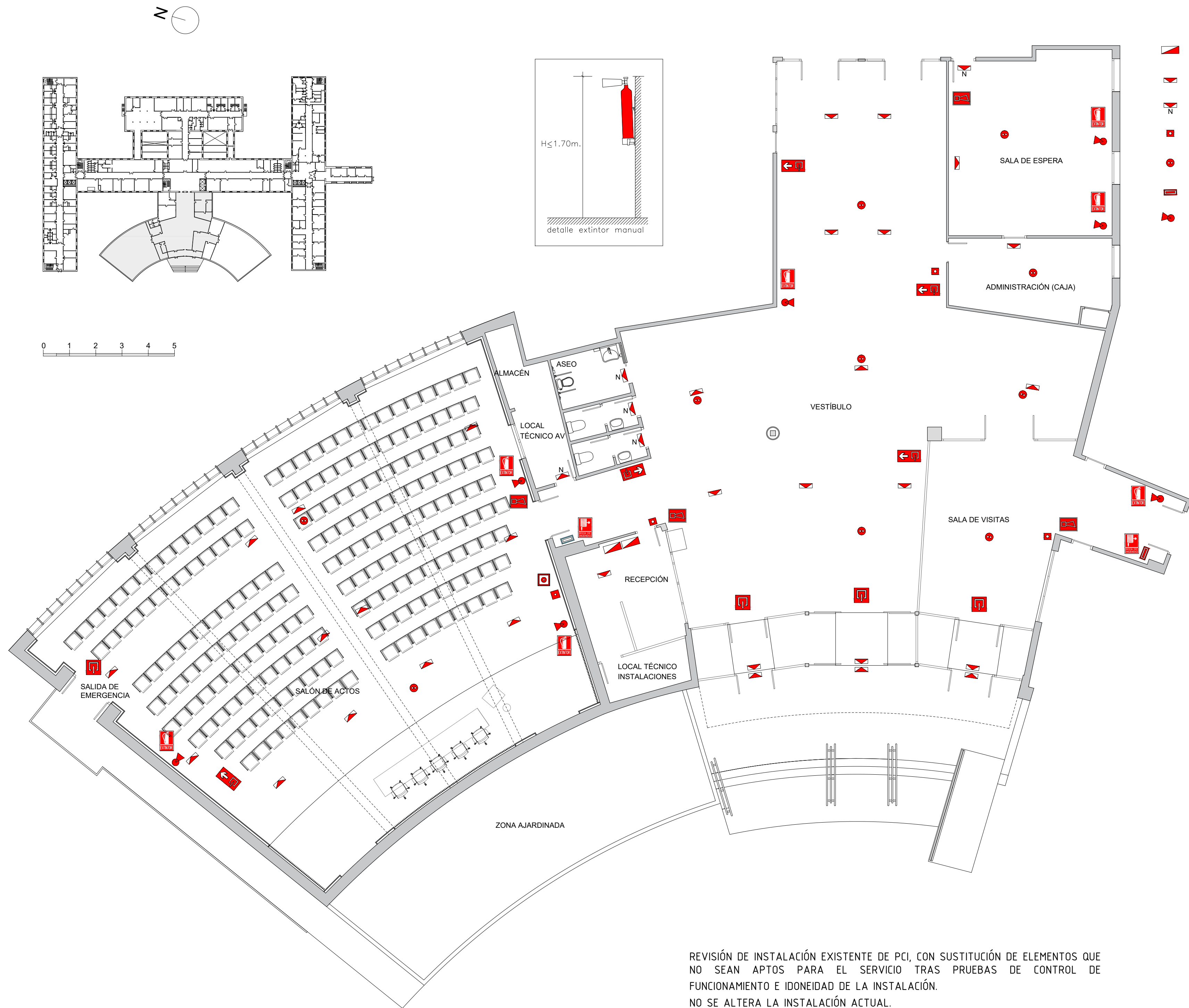

- CENTRALITA PCI EXISTENTE (se mantiene)
- APARATO LUZ EMERGENCIA EXISTENTE (se mantiene)
- APARATO LUZ EMERGENCIA (nuevo)
- PULSADOR DE ALARMA EXISTENTE (se mantiene)
- DETECTOR DE HUMOS EXISTENTE (se mantiene)
- BOCA DE INCENDIOS EXISTEMTE (se mantiene)
- EXTINTOR EXISTENTE (se mantiene)

LEYENDA SEÑALIZACIÓN DB-SI	
	Señalización Extintor
	Señalización sirena interior/externo
	Señalización BIE 25 mm
	Señalización pulsador de alarma
	Señalización salida
	Señalización recorrido a salida

PROYECTO BÁSICO Y DE EJECUCIÓN
DE LAS OBRAS DE ADECUACIÓN DE
SALÓN DE ACTOS Y HALL DE
EDIFICIO PÚBLICO SANITARIO

HOSPITAL DR. RODRÍGUEZ LAFORA
COMUNIDAD DE MADRID

Carretera M-607, Km 13,800
28049 Madrid

Plano:
PLANTA **PCI. DETECCIÓN Y EXTINCIÓN
DE INCENDIOS**

Escala: **ESCALA** **1/100**
Fecha: **AGOSTO 2023**
Número: **13**

Arquitecto:
BELLO CUBILLO
JUAN ANTONIO
00796330R
Firmado digitalmente por
BELLO CUBILLO JUAN
ANTONIO - 00796330R
Fecha: 2023.09.01 13:31:14
+02'00'
Juan Antonio Bello Cubillo
Colegiado nº 21.406
tfn.: 606.41.79.20 - info@kalosarquitectura.es
www.kalosarquitectura.es
KALOS
arquitectura

REVISIÓN DE INSTALACIÓN EXISTENTE DE PCI, CON SUSTITUCIÓN DE ELEMENTOS QUE
NO SEAN APTOS PARA EL SERVICIO TRAS PRUEBAS DE CONTROL DE
FUNCIONAMIENTO E IDONEIDAD DE LA INSTALACIÓN.
NO SE ALTERA LA INSTALACIÓN ACTUAL.

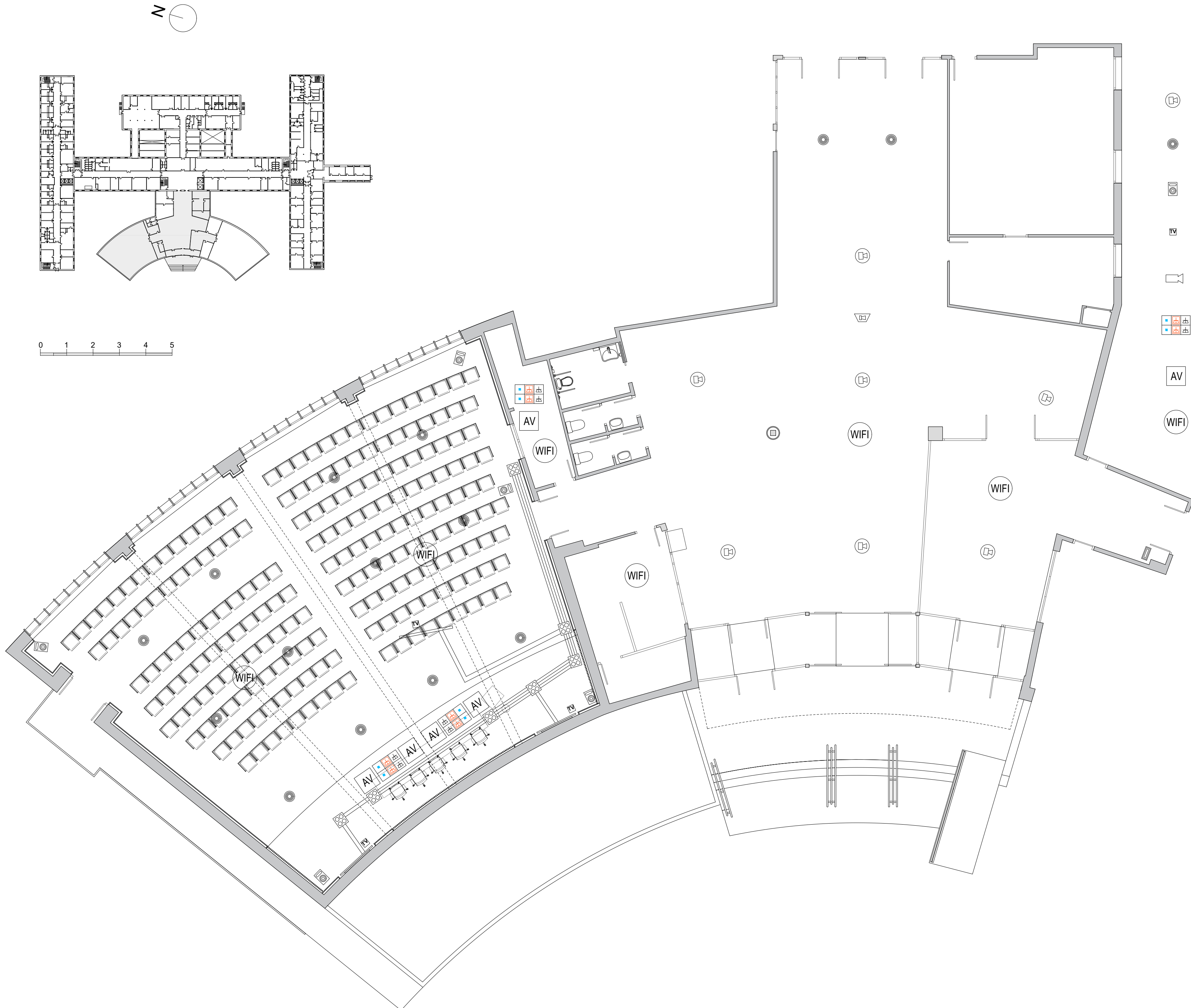

LEYENDA

- CÁMARA DE TECHO (existente)
- ALTAVOZ DE TECHO (existente)
- BAFLE (existente)
- TOMA DE TV
- CÁMARA DE GRABACIÓN (existente)
- PUESTO DE TRABAJO: 2 RJ45 + 2 SCHUKOS
- AV AUDIOVISUALES: 1HDMI+1USB+1TUBO VACIO 40mm
- WIFI PUNTO WIFI: 1 RJ45 TERMINADO EN HEMBRA ENCASTRADO EN TECHO

PROYECTO BÁSICO Y DE EJECUCIÓN DE LAS OBRAS DE ADECUACIÓN DE SALÓN DE ACTOS Y HALL DE EDIFICIO PÚBLICO SANITARIO

HOSPITAL DR. RODRÍGUEZ LAFORA
COMUNIDAD DE MADRID

Carretera M-607, Km 13,800
28049 Madrid

Plano:

PLANTA

INSTALACIÓN AUDIOVISUALES

Escala: ESCALA 1/100
Fecha: AGOSTO 2023
Número: 14

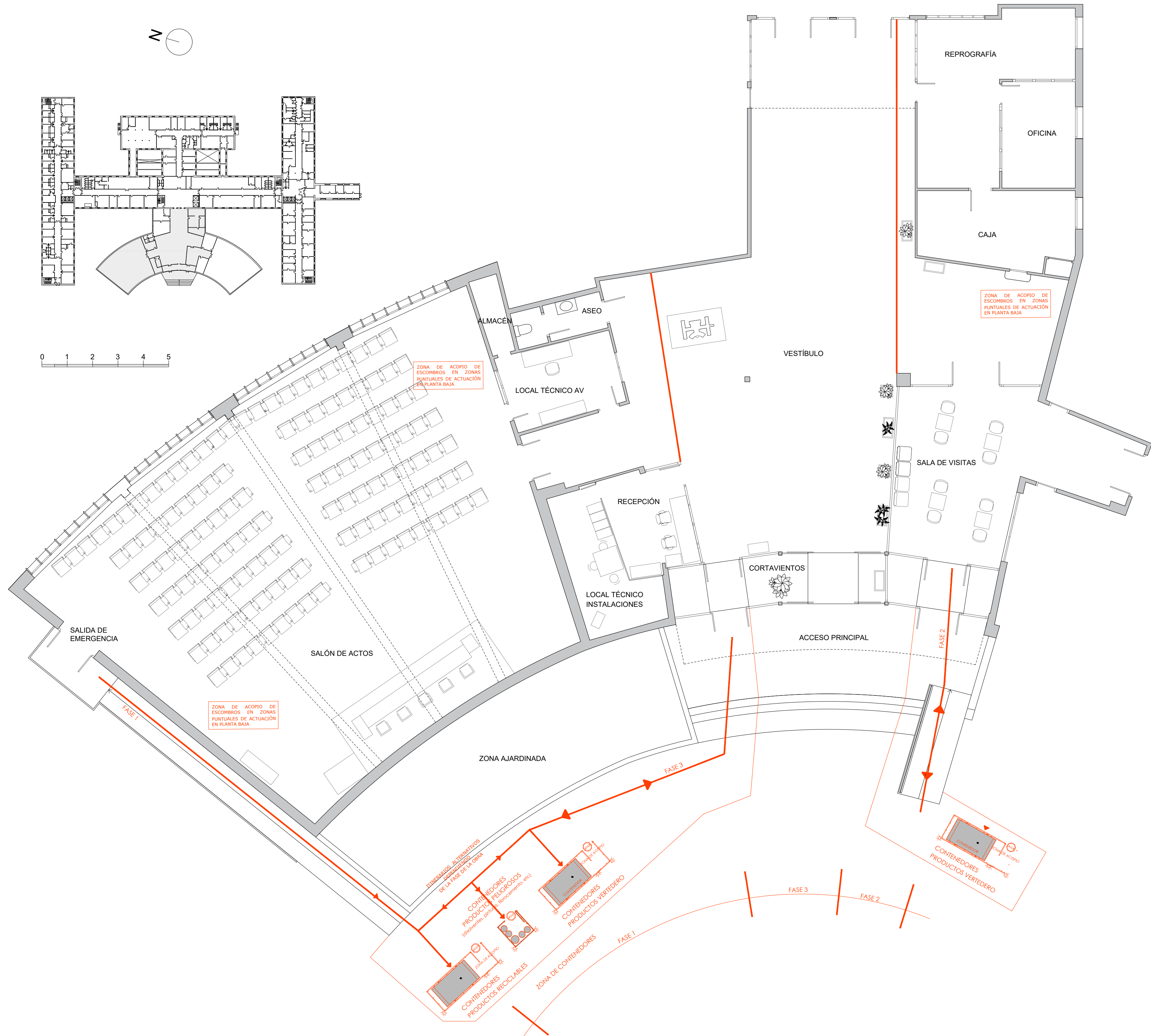

PROYECTO BÁSICO Y DE EJECUCIÓN
DE LAS OBRAS DE ADECUACIÓN DE
SALÓN DE ACTOS Y HALL DE
EDIFICIO PÚBLICO SANITARIO

HOSPITAL DR. RODRÍGUEZ LAFORA
COMUNIDAD DE MADRID

Carretera M-607, Km 13,800
28049 Madrid

Plano:
PLANTA

GESTIÓN DE RESIDUOS

Escala: **ESCALA**
1/100

Fecha: **AGOSTO 2023**

Número: **15**

Arquitecto:
BELLO CUBILLO
JUAN ANTONIO
00796330R

Firmado digitalmente por
BELLO CUBILLO JUAN
ANTONIO - 00796330R
Fecha: 2023.09.01 13:34:06
+02'00'

KALOS
arquitectura

Juan Antonio Bello Cubillo
Colegiado nº 21.406

tfn. 606.41.79.20 - info@kalosarquitectura.es
www.kalosarquitectura.es