



GOBIERNO
DE ESPAÑA

MINISTERIO
DE HACIENDA

SECRETARÍA DE ESTADO
DE HACIENDA

DIRECCIÓN GENERAL
DEL CATÁSTRO

CERTIFICACIÓN CATASTRAL DESCRIPTIVA Y GRÁFICA

Referencia catastral: 3539401VK5833N0001FK

DATOS DESCRIPTIVOS DEL INMUEBLE

Localización: CR PARACUELLOS BELVIS 520[K] Suelo P13 P34 PARTE 28860 PARACUELLOS DE JARAMA [MADRID]

Clase: Urbano

Uso principal: Suelo sin edif.

Valor catastral [2020]: 4.315.424,20 €

Valor catastral suelo: 4.315.424,20 €

Valor catastral construcción: 0,00 €

Titularidad

Apellidos Nombre / Razón social	NIF/NIE	Derecho	Domicilio fiscal
COMUNIDAD DE MADRID	S7800001E	100,00% de propiedad	PZ CHAMBERI 8 Pl:2 Pt:TS 28010 MADRID [MADRID]

PARCELA CATASTRAL

Superficie gráfica: 47.751 m²

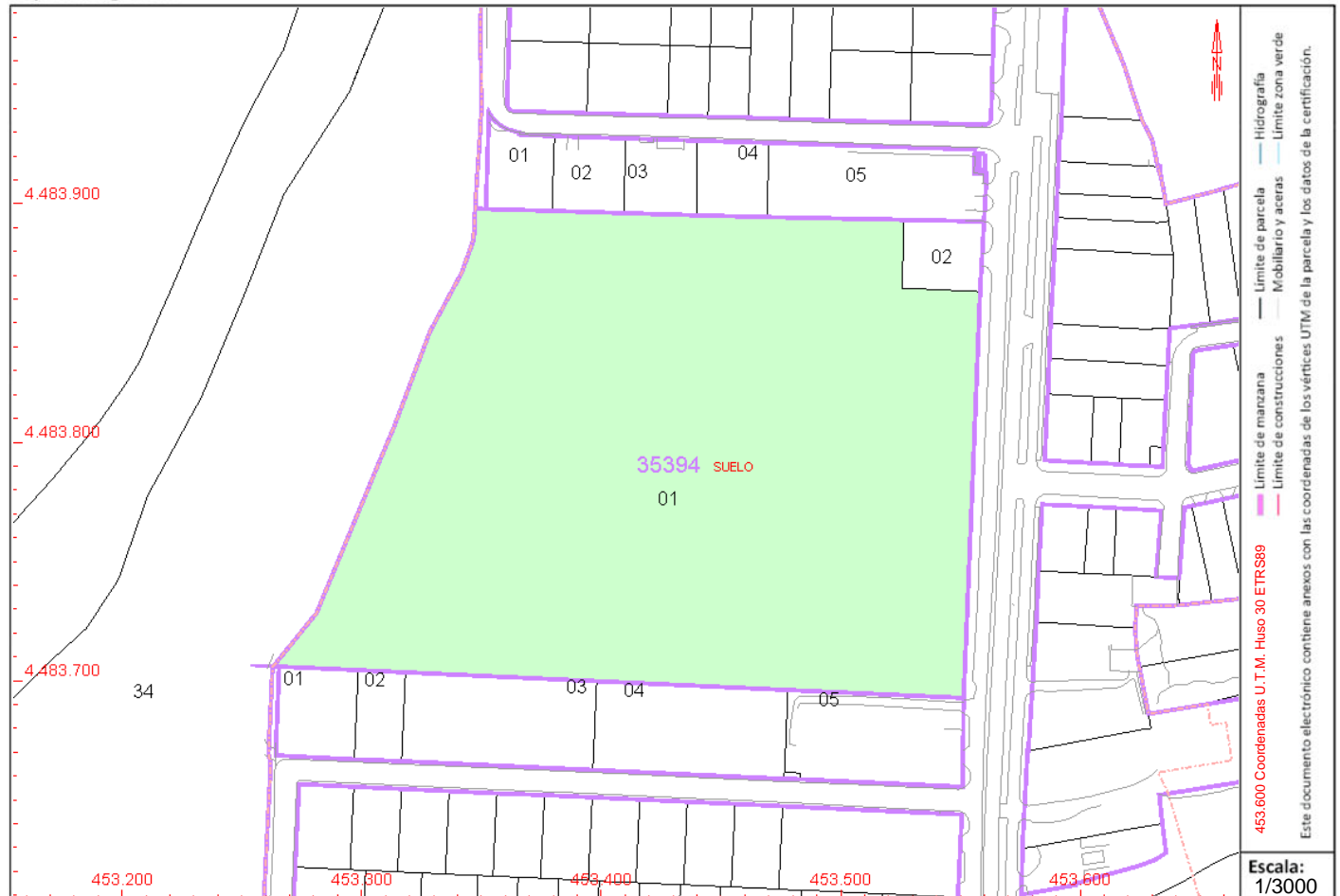

COORDINACIÓN GRÁFICA CON EL REGISTRO DE LA PROPIEDAD

Registro: TORREJON DE ARDOZ 2

Código registral único: 28149000455161

Fecha coordinación: 14/01/2020

Este certificado refleja los datos incorporados a la Base de Datos del Catastro. Solo podrá utilizarse para el ejercicio de las competencias del solicitante.

Solicitante: COMUNIDAD DE MADRID- CONSERJERIA MEDIO AMBIENTE- DIRECCION GENERAL DE SUELO

Finalidad: inv

Fecha de emisión: 21/10/2020



RELACIÓN DE PARCELAS COLINDANTES

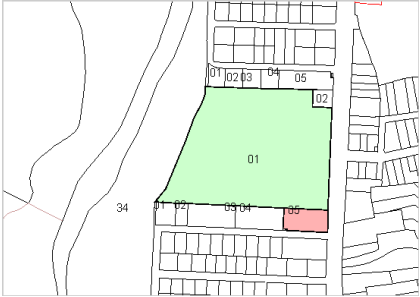

Referencia catastral: 3539805VK5833N0001BK

Localización: CL ANTONIO ALONSO MARTIN 1
PARACUELLOS DE JARAMA [MADRID]

Titularidad principal

Apellidos Nombre / Razón social	NIF	Domicilio fiscal
UNITEK POWER SL	B83255398	CL ANTONIO ALONSO MARTIN 1 28860 PARACUELLOS DE JARAMA [MADRID]



Referencia catastral: 3539803VK5833N0001WK

Localización: CL ANTONIO ALONSO MARTIN 3
PARACUELLOS DE JARAMA [MADRID]

Titularidad principal

Apellidos Nombre / Razón social	NIF	Domicilio fiscal
BANKIA SA	A14010342	PS CASTELLANA 189 28046 MADRID [MADRID]

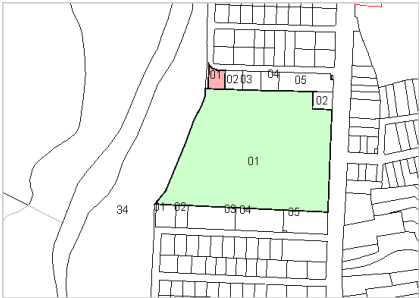

Referencia catastral: 3541801VK5834S0001WB

Localización: CL CALDERON DE LA BARCA 13
PARACUELLOS DE JARAMA [MADRID]

Titularidad principal

Apellidos Nombre / Razón social	NIF	Domicilio fiscal
COMUNIDAD DE MADRID	S7800001E	PZ CHAMBERI 8 PI:2 Pt:TS 28010 MADRID [MADRID]



Referencia catastral: 3541802VK5834S0001AB

Localización: CL CALDERON DE LA BARCA 11
PARACUELLOS DE JARAMA [MADRID]

Titularidad principal

Apellidos Nombre / Razón social	NIF	Domicilio fiscal
JUAN ROLDAN SA	A28970457	CL RAMIRO II 5 PI:01 Pt:I:Z 28003 MADRID [MADRID]



Referencia catastral: 3539801VK5833N0001UK

Localización: CL ANTONIO ALONSO MARTIN 5
PARACUELLOS DE JARAMA [MADRID]

Titularidad principal

Apellidos Nombre / Razón social	NIF	Domicilio fiscal
MANIPULADOS POGAN SL	B86112273	CL ANTONIO ALONSO MARTIN 4 PARACUELLOS DEL JARAMA 28860 PARACUELLOS DE JARAMA [MADRID]

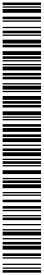

RELACIÓN DE PARCELAS COLINDANTES



Referencia catastral: 3541803VK5834S0001BB

Localización: CL CALDERON DE LA BARCA 9
PARACUELLOS DE JARAMA [MADRID]

Titularidad principal

Apellidos Nombre / Razón social	NIF	Domicilio fiscal
INMOBILIARIA BELLOSO SL	B78460789	CL GUADARRAMA 16 28230 LAS ROZAS DE MADRID [MADRID]



Referencia catastral: 3541804VK5834S0001YB

Localización: CL CALDERON DE LA BARCA 7
PARACUELLOS DE JARAMA [MADRID]

Titularidad principal

Apellidos Nombre / Razón social	NIF	Domicilio fiscal
MUÑOZ GARCIA FRANCISCO	02839466R	AV ESPAÑA 46 Es:D Pl:02 Pt:B S SEBASTIAN DE LOS REYES 28701 SAN SEBASTIAN DE LOS REYES [MADRID]

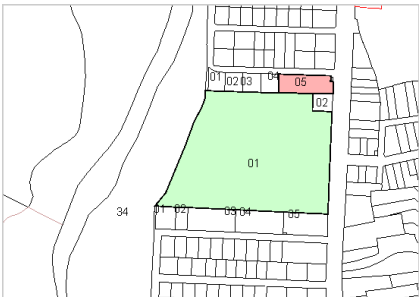

Referencia catastral: 3541805VK5834S0001GB

Localización: CL CALDERON DE LA BARCA 1
PARACUELLOS DE JARAMA [MADRID]

Titularidad principal

Apellidos Nombre / Razón social	NIF	Domicilio fiscal
AYUNTAMIENTO DE PARACUELLOS DEL JARAMA	P2810400H	PZ CONSTITUCION 1 PARACUELLOS 28860 PARACUELLOS DE JARAMA [MADRID]



Referencia catastral: 3539402VK5833N0001MK

Localización: CR PARACUELLOS BELVIS 535[K]
PARACUELLOS DE JARAMA [MADRID]

Titularidad principal

Apellidos Nombre / Razón social	NIF	Domicilio fiscal
EDUDAN INVESTMENT SL	B84079417	CL JOSE RIZAL 18 Pl:BJ 28043 MADRID [MADRID]

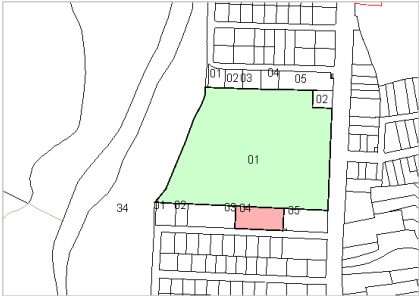

Referencia catastral: 3539804VK5833N0001AK

Localización: CL ANTONIO ALONSO MARTIN 2
PARACUELLOS DE JARAMA [MADRID]

Titularidad principal

Apellidos Nombre / Razón social	NIF	Domicilio fiscal
RAJI VI SA	A78444643	CL ANTONIO ALONSO MARTIN NV 16 28860 PARACUELLOS DE JARAMA [MADRID]

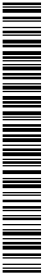

CERTIFICACIÓN CATASTRAL

DESCRIPTIVA Y GRÁFICA

Referencia catastral: 3539401VK5833N0001FK

RELACIÓN DE PARCELAS COLINDANTES

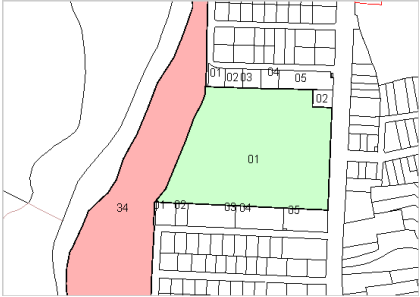

Referencia catastral: 28104A013000340000UU

Localización: Polígono 13 Parcela 34
CERBELLO. PARACUELLOS DE JARAMA [MADRID]

Titularidad principal

Apellidos Nombre / Razón social	NIF	Domicilio fiscal
COMUNIDAD DE MADRID	S7800001E	PZ CHAMBERI 8 PI:2 Pt:TS 28010 MADRID [MADRID]



Referencia catastral: 3539802VK5833N0001HK

Localización: CL ANTONIO ALONSO MARTIN 4
PARACUELLOS DE JARAMA [MADRID]

Titularidad principal

Apellidos Nombre / Razón social	NIF	Domicilio fiscal
MANIPULADOS POGAN SL	B86112273	CL ANTONIO ALONSO MARTIN 4 PARACUELLOS DEL JARAMA 28860 PARACUELLOS DE JARAMA [MADRID]

