



GOBIERNO
DE ESPAÑA

MINISTERIO
DE HACIENDA

SECRETARÍA DE ESTADO
DE HACIENDA

DIRECCIÓN GENERAL
DEL CATASTRO

CERTIFICACIÓN CATASTRAL DESCRIPTIVA Y GRÁFICA

Referencia catastral: 3541801VK5834S0001WB

DATOS DESCRIPTIVOS DEL INMUEBLE

Localización: CL CALDERON DE LA BARCA 13 Suelo 28860 PARACUELLOS DE JARAMA [MADRID]

Clase: Urbano

Uso principal: Suelo sin edif.

Valor catastral [2020]: 77.549,07 €
Valor catastral suelo: 77.549,07 €
Valor catastral construcción: 0,00 €

Titularidad

Apellidos Nombre / Razón social	NIF/NIE	Derecho	Domicilio fiscal
COMUNIDAD DE MADRID	S7800001E	100,00% de propiedad	PZ CHAMBERI 8 Pl:2 Pt:TS 28010 MADRID [MADRID]

PARCELA CATASTRAL

Superficie gráfica: 929 m2

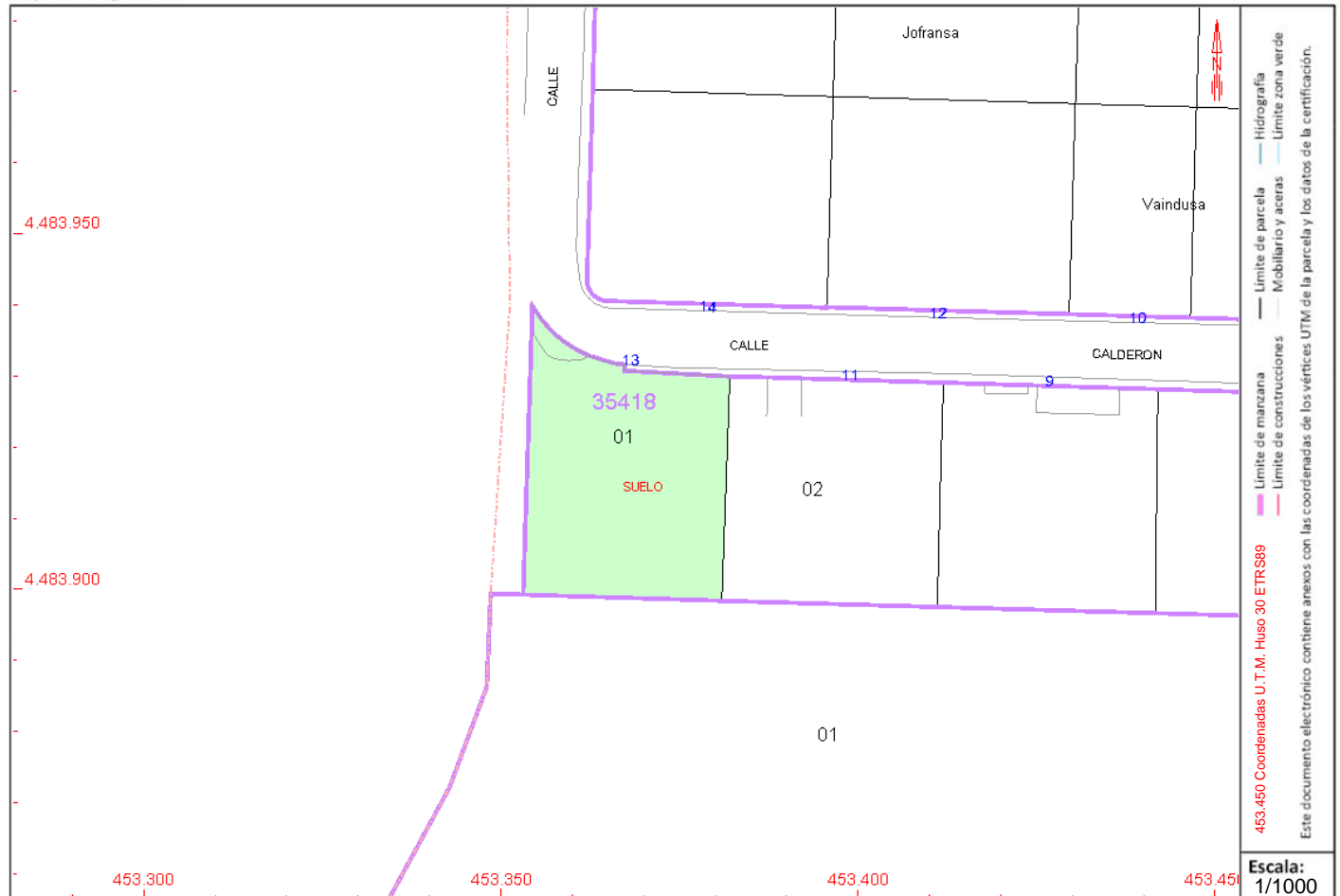

COORDINACIÓN GRÁFICA CON EL REGISTRO DE LA PROPIEDAD

Registro: TORREJON DE ARDOZ 2

Código registral único: 28149000455178

Fecha coordinación: 14/01/2020

Este certificado refleja los datos incorporados a la Base de Datos del Catastro. Solo podrá utilizarse para el ejercicio de las competencias del solicitante.

Solicitante: COMUNIDAD DE MADRID- CONSERJERIA MEDIO AMBIENTE- DIRECCION GENERAL DE SUELO

Finalidad: inv

Fecha de emisión: 21/10/2020

Documento firmado con CSV y sello de la Dirección General del Catastro
CSV: MQN5APFK4CYG4D8Q (verificable en <https://www.sedecatastro.gob.es>) | Fecha de firma: 21/10/2020



RELACIÓN DE PARCELAS COLINDANTES

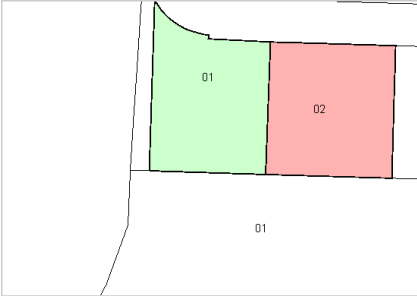

Referencia catastral: 3541802VK5834S0001AB

Localización: CL CALDERON DE LA BARCA 11
PARACUELLOS DE JARAMA [MADRID]

Titularidad principal

Apellidos Nombre / Razón social	NIF	Domicilio fiscal
JUAN ROLDAN SA	A28970457	CL RAMIRO II 5 PI:01 Pt:IZ 28003 MADRID [MADRID]

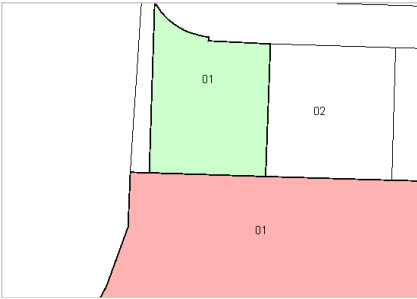

Referencia catastral: 3539401VK5833N0001FK

Localización: CR PARACUELLOS BELVIS 520[K]
PARACUELLOS DE JARAMA [MADRID]

Titularidad principal

Apellidos Nombre / Razón social	NIF	Domicilio fiscal
COMUNIDAD DE MADRID	S7800001E	PZ CHAMBERI 8 PI:2 Pt:TS 28010 MADRID [MADRID]

