



# DOCUMENTACIÓN GRÁFICA





# PLANOS



PLANTA BAJA - PLANO DE ESTADO ACTUAL

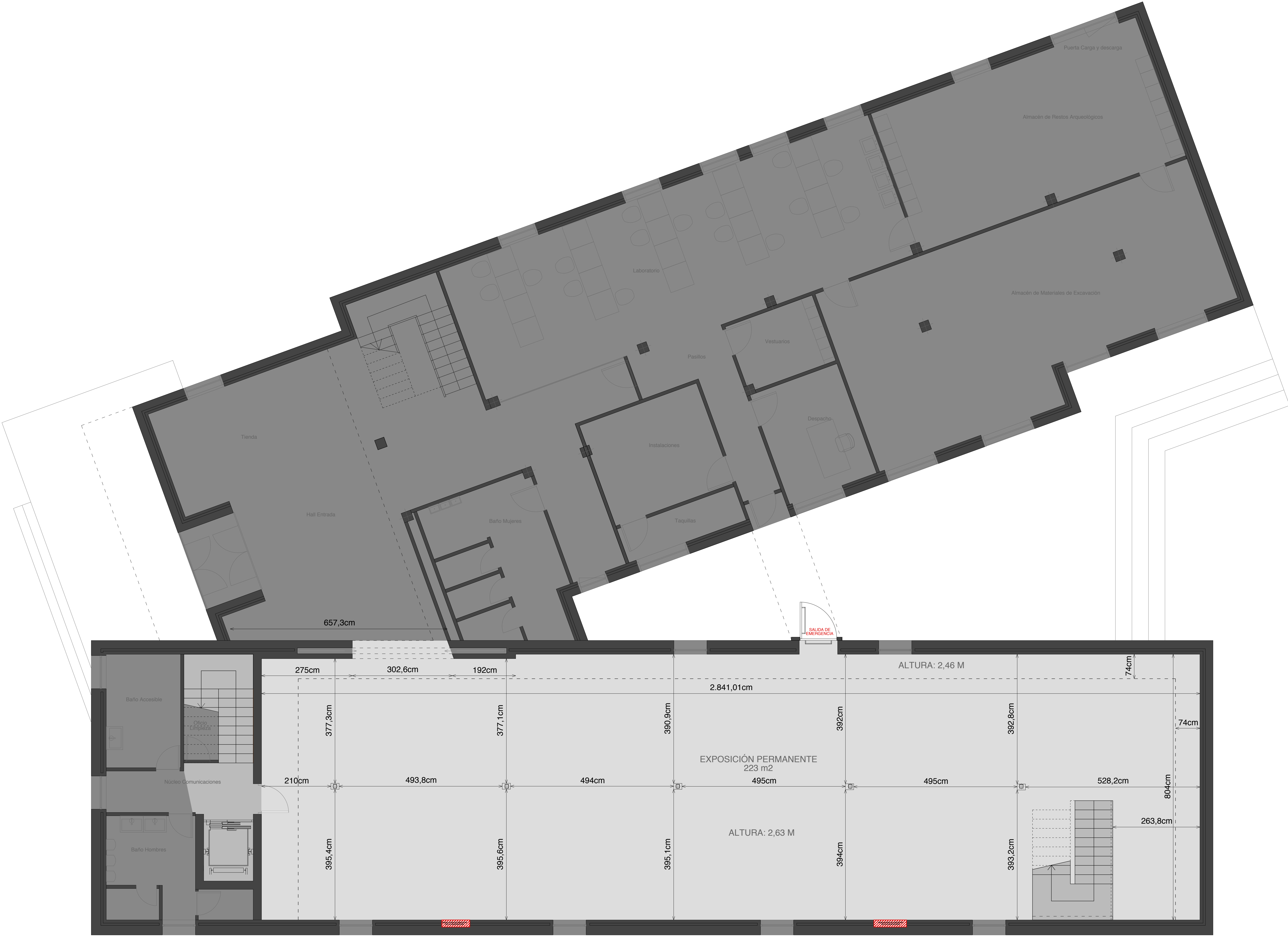

PLANTA ALTA - PLANO DE ESTADO ACTUAL

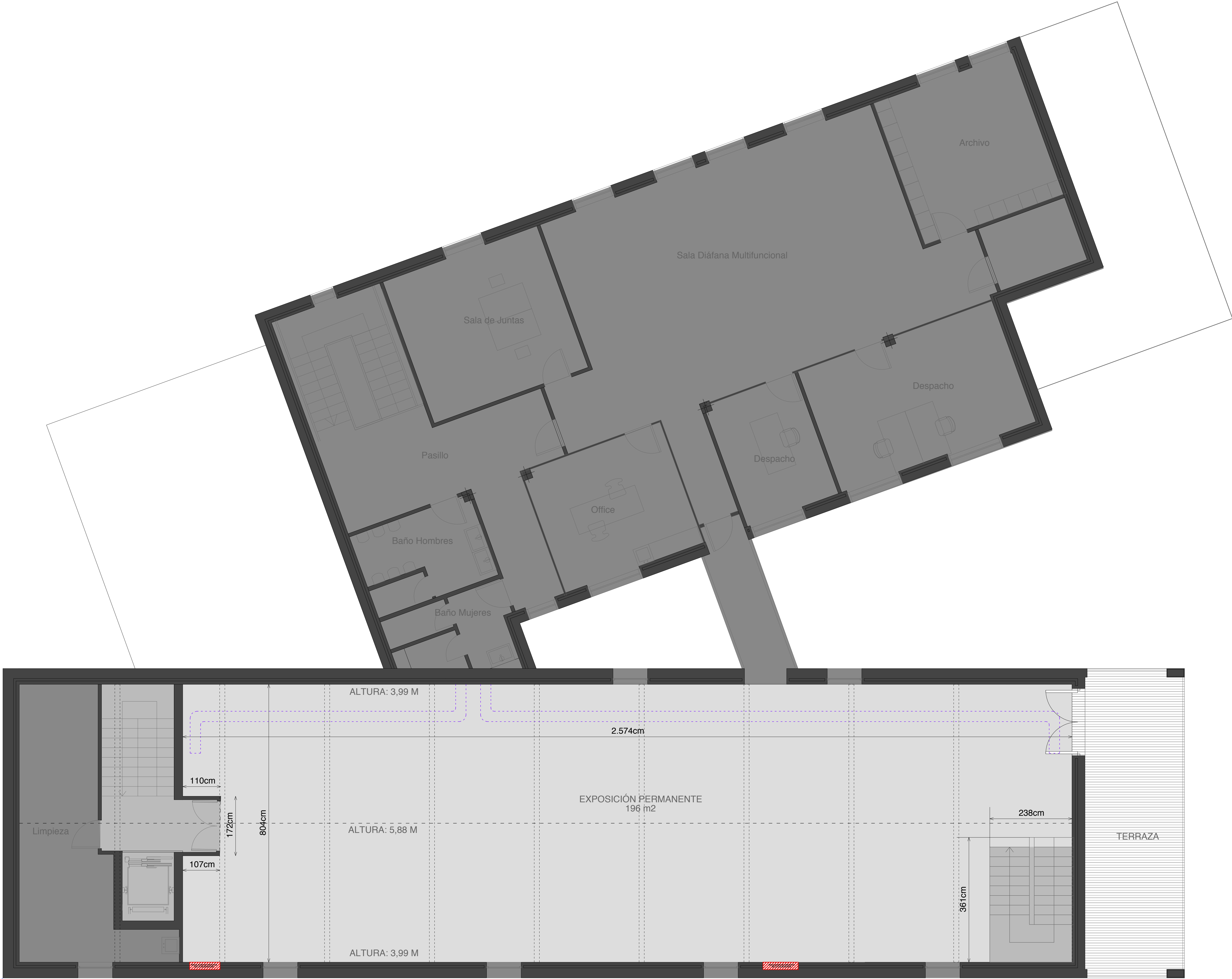



PLANTA BAJA - PLANO DE DISTRIBUCIÓN

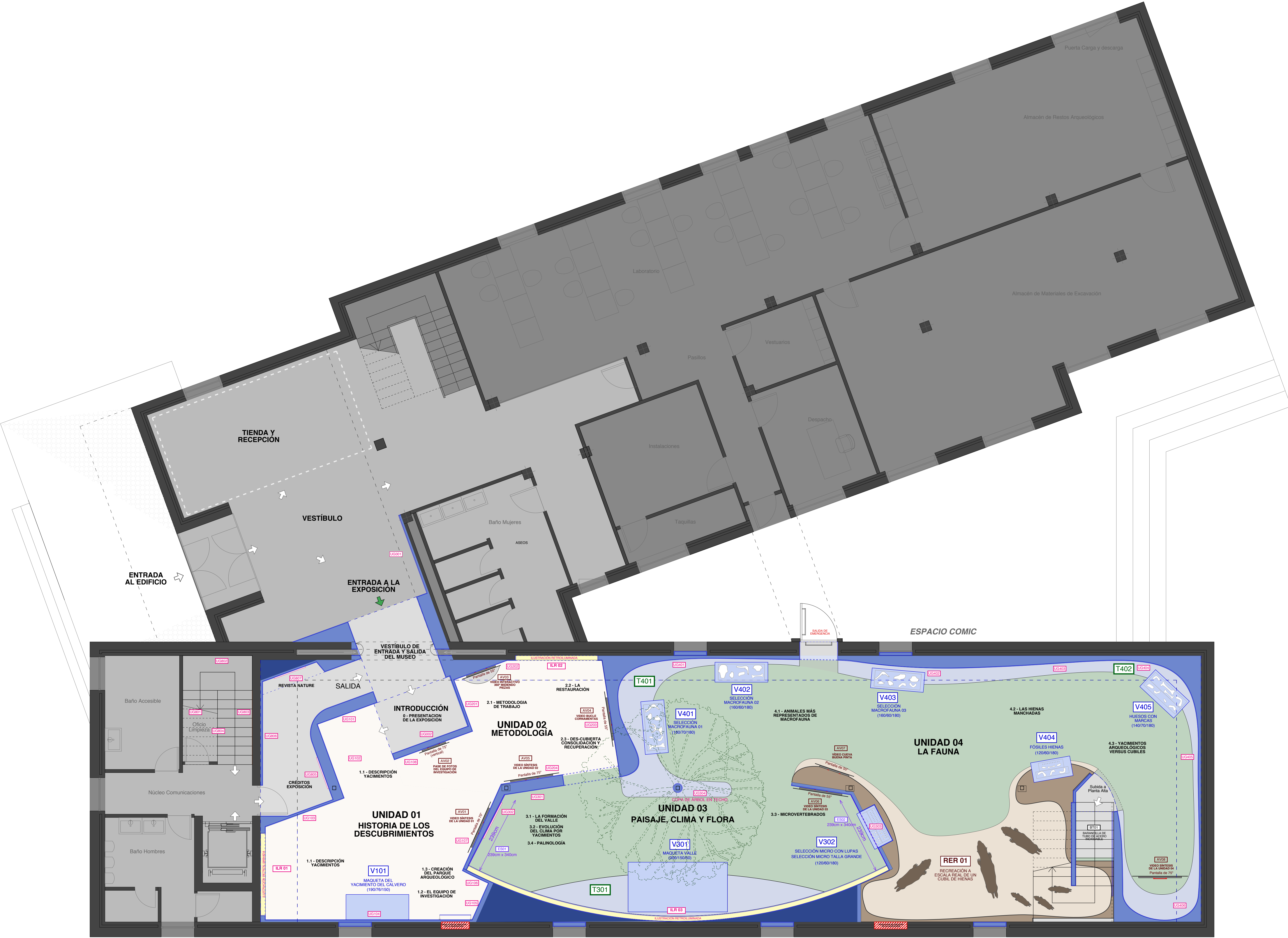

MUSEO VALLE DE LOS NEANDERTALES - PINILLA DE LA SIERRA - MADRID		
PROYECTO DE EJECUCIÓN - PLANTA BAJA - PLANO DE DISTRIBUCIÓN		
Carlos Barrot	arquitecto	(Col. 10671 COAM)
MUSEO ARQUEOLÓGICO Y PALEONTOLÓGICO REGIONAL		
Noviembre 2023		

PE03	
VERSIÓN:	23/01/2024
PE03-00	



PLANTA ALTA - PLANO DE DISTRIBUCIÓN

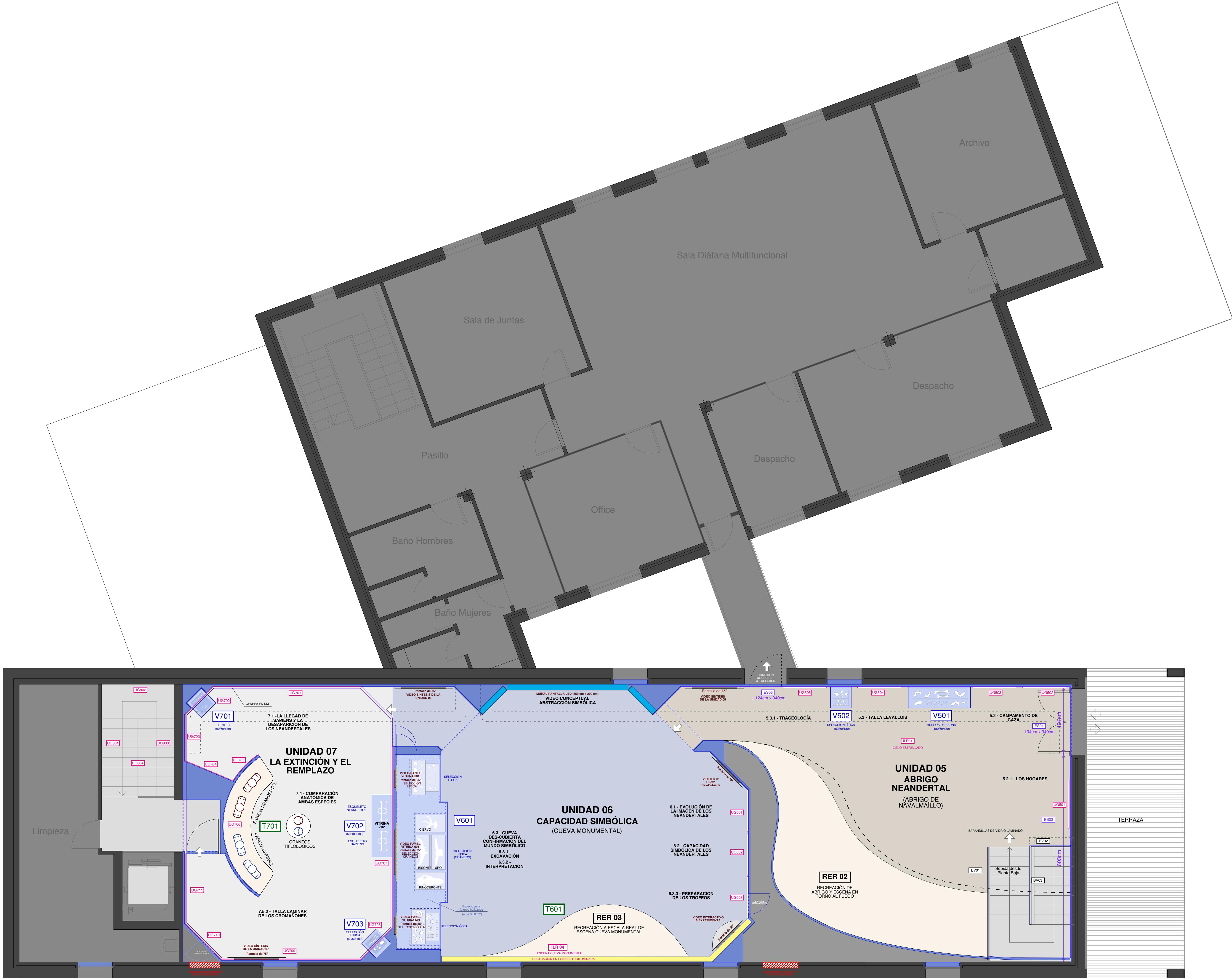

ESPACIO  
"ENCICLOPÉDICO"

ESPACIO CONCEPTUAL / ESCENOGRÁFICO

ESPACIO  
ESCENOGRÁFICO



MUSEO VALLE DE LOS NEANDERTALES - PINILLA DE LA SIERRA - MADRID		
PROYECTO DE EJECUCIÓN - PLANTA ALTA - PLANO DE DISTRIBUCIÓN		
Carlos Barrot	arquitecto	(Col. 10671 COAM)
MUSEO ARQUEOLÓGICO Y PALEONTOLÓGICO REGIONAL		
Enero 2024		

PE04

VERSIÓN:  
PE04-00  
23/01/2024



SECCIONES PLANTA ALTA

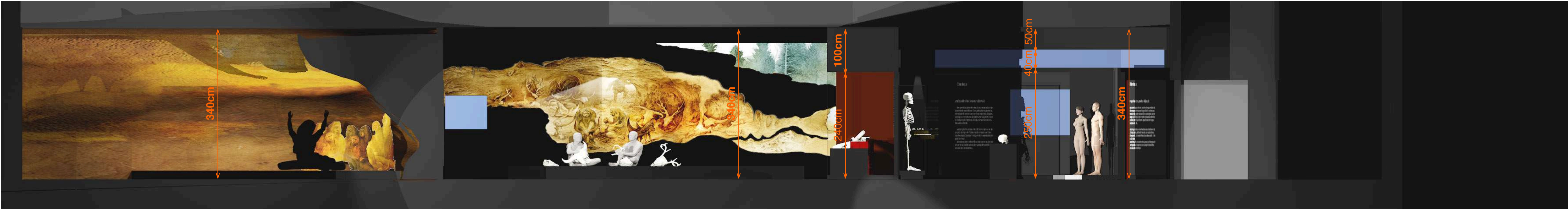

SECCIÓN LONGITUDINAL A-A



SECCIÓN LONGITUDINAL B-B

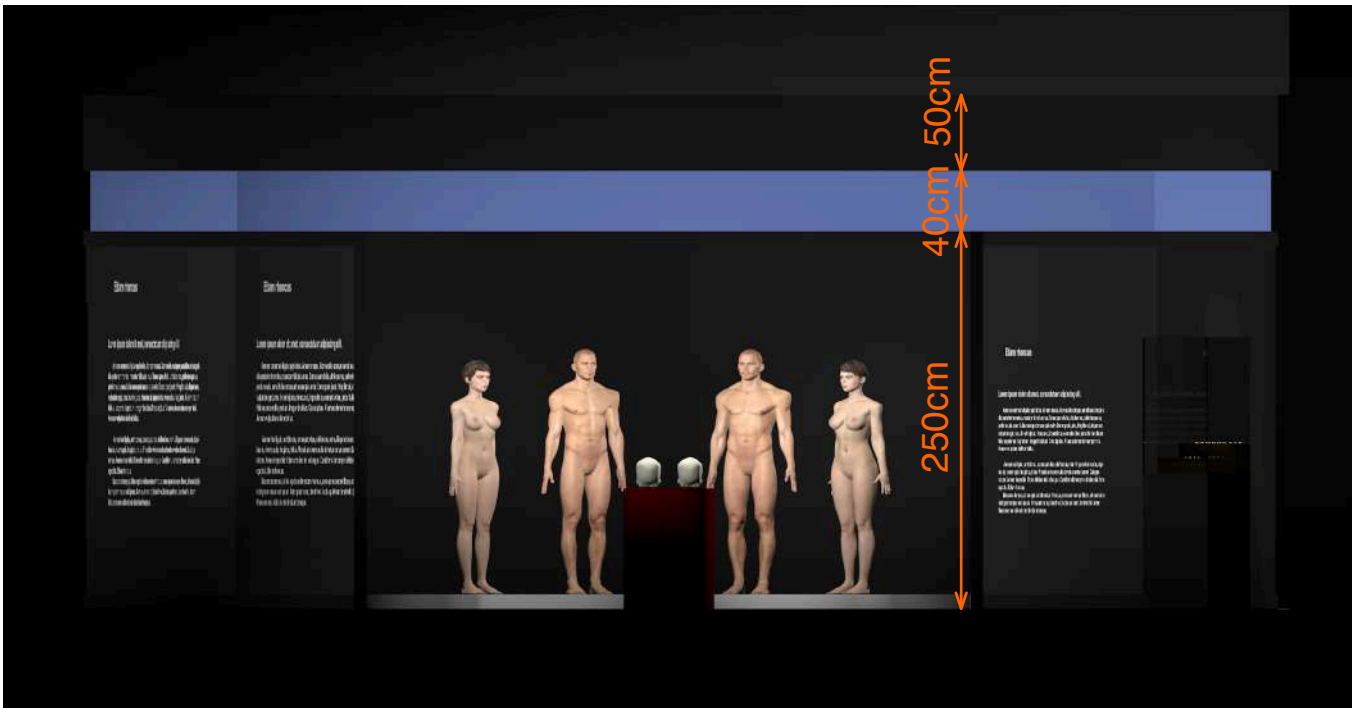

SECCIÓN TRANSVERSAL A-A



SECCIÓN TRANSVERSAL B-B

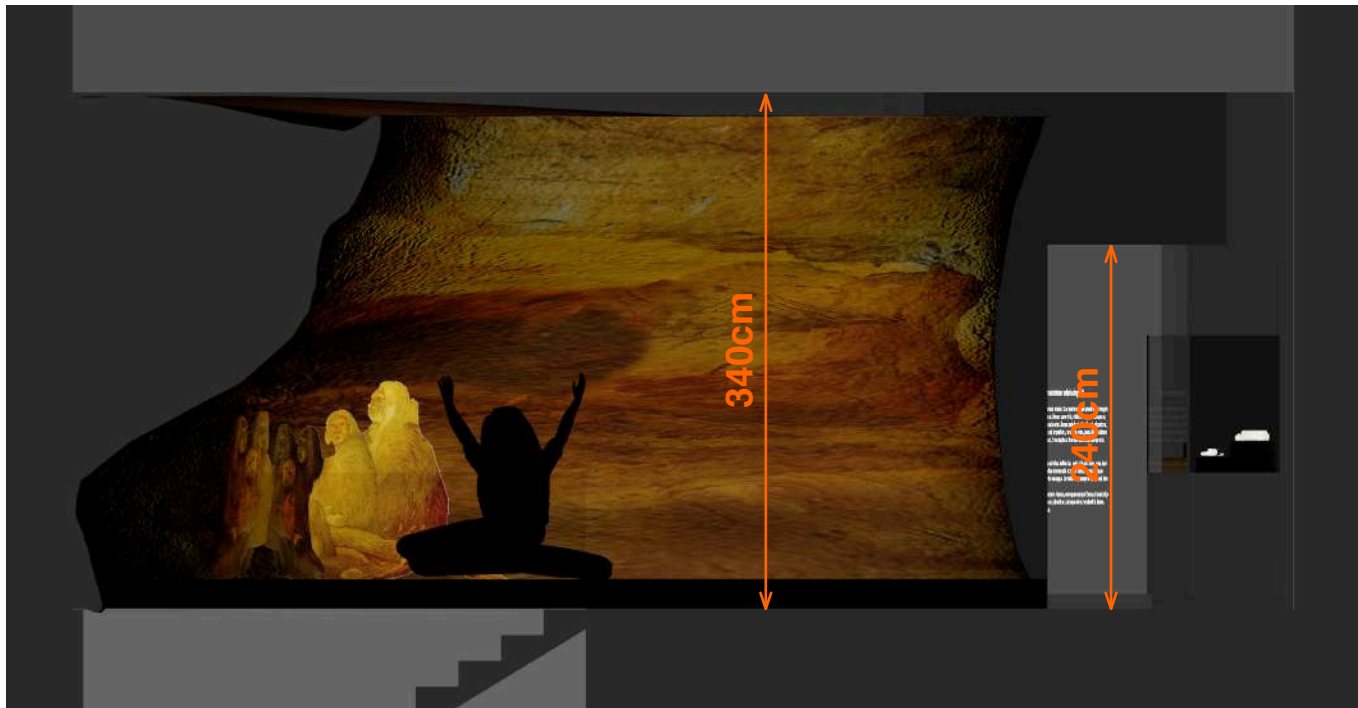

SECCIÓN TRANSVERSAL C-C

SECCIONES PLANTA BAJA

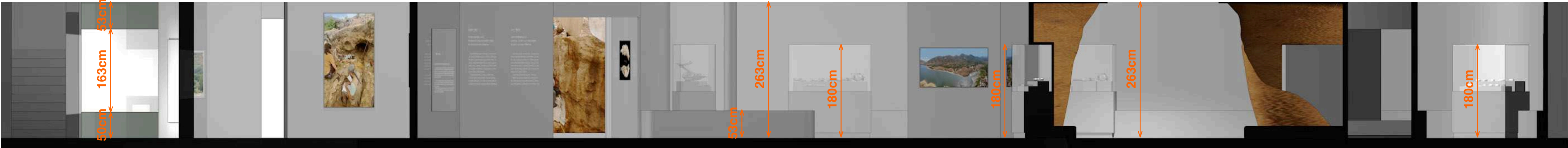

SECCIÓN LONGITUDINAL A-A



SECCIÓN LONGITUDINAL B-B

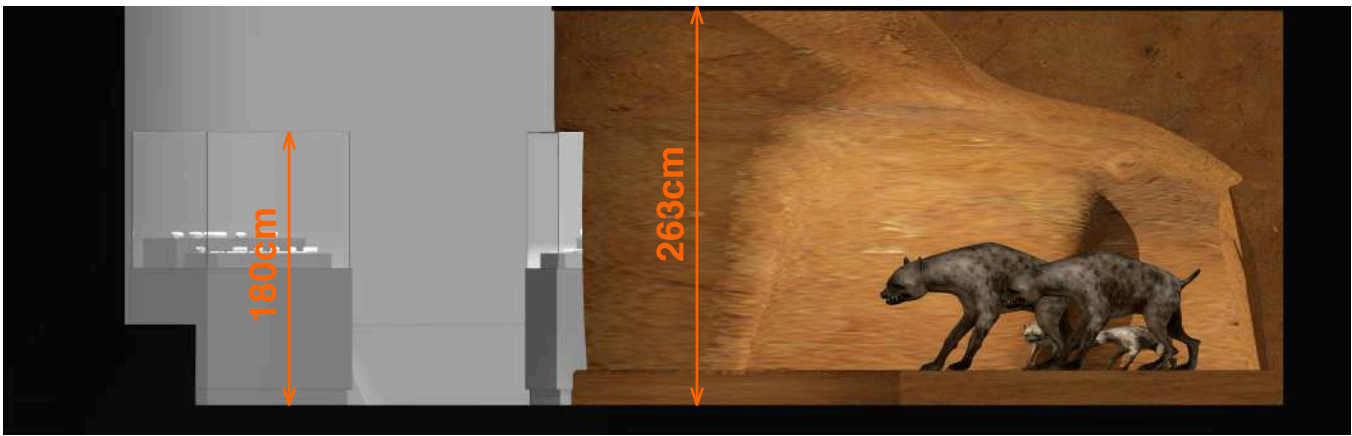

SECCIÓN TRANSVERSAL A-A

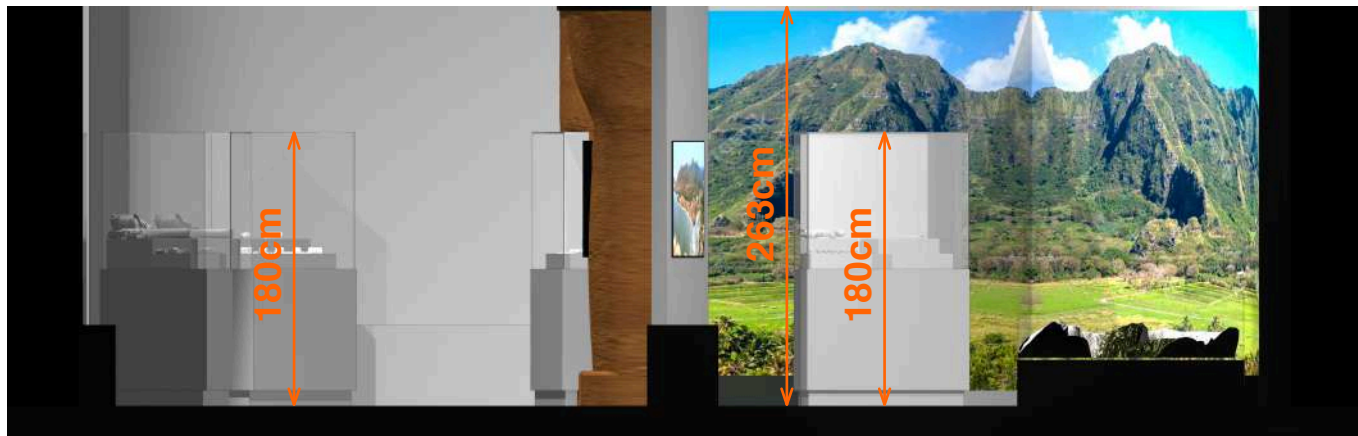

SECCIÓN TRANSVERSAL B-B



SECCIÓN TRANSVERSAL C-C



PLANTA BAJA - PLANO DE TABIQUES

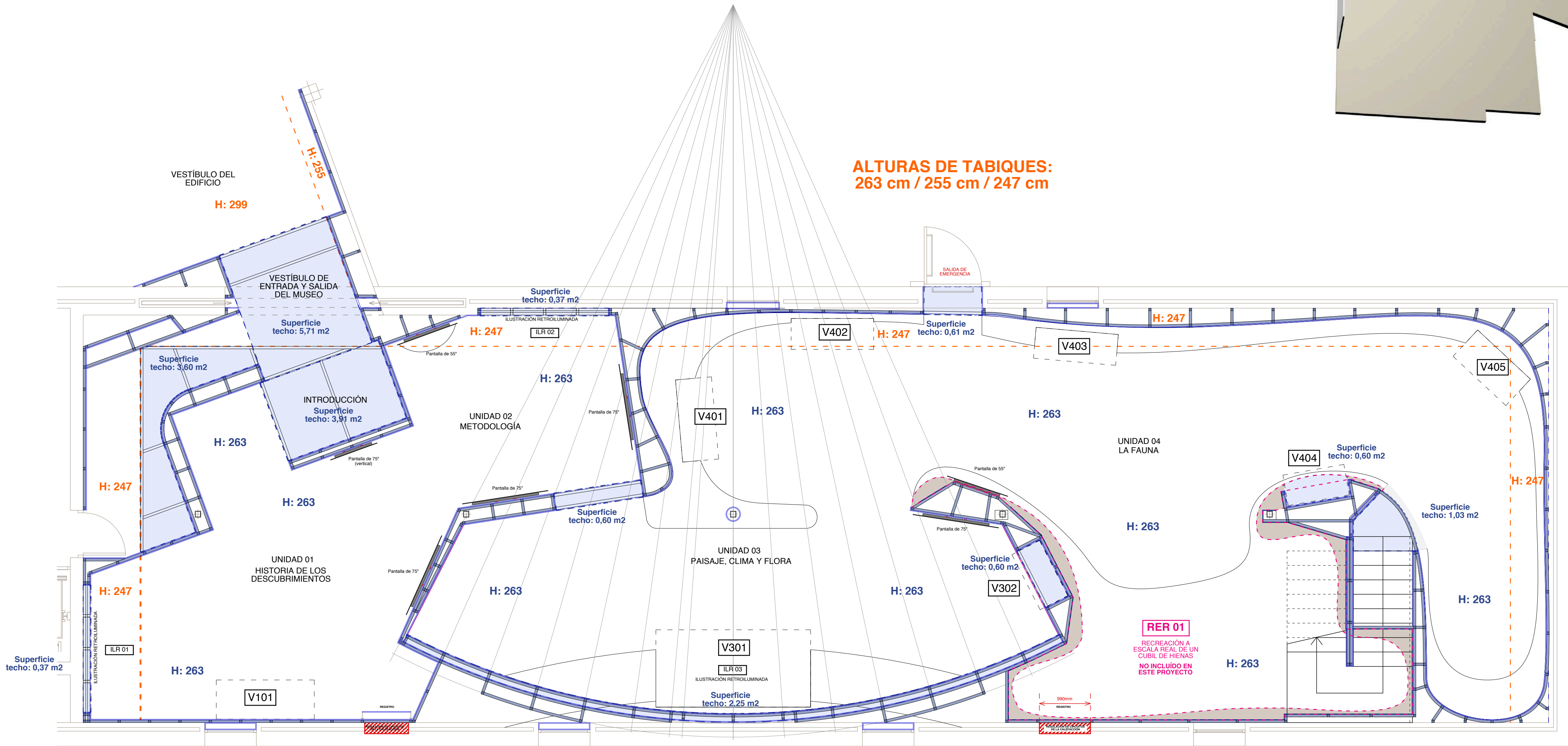
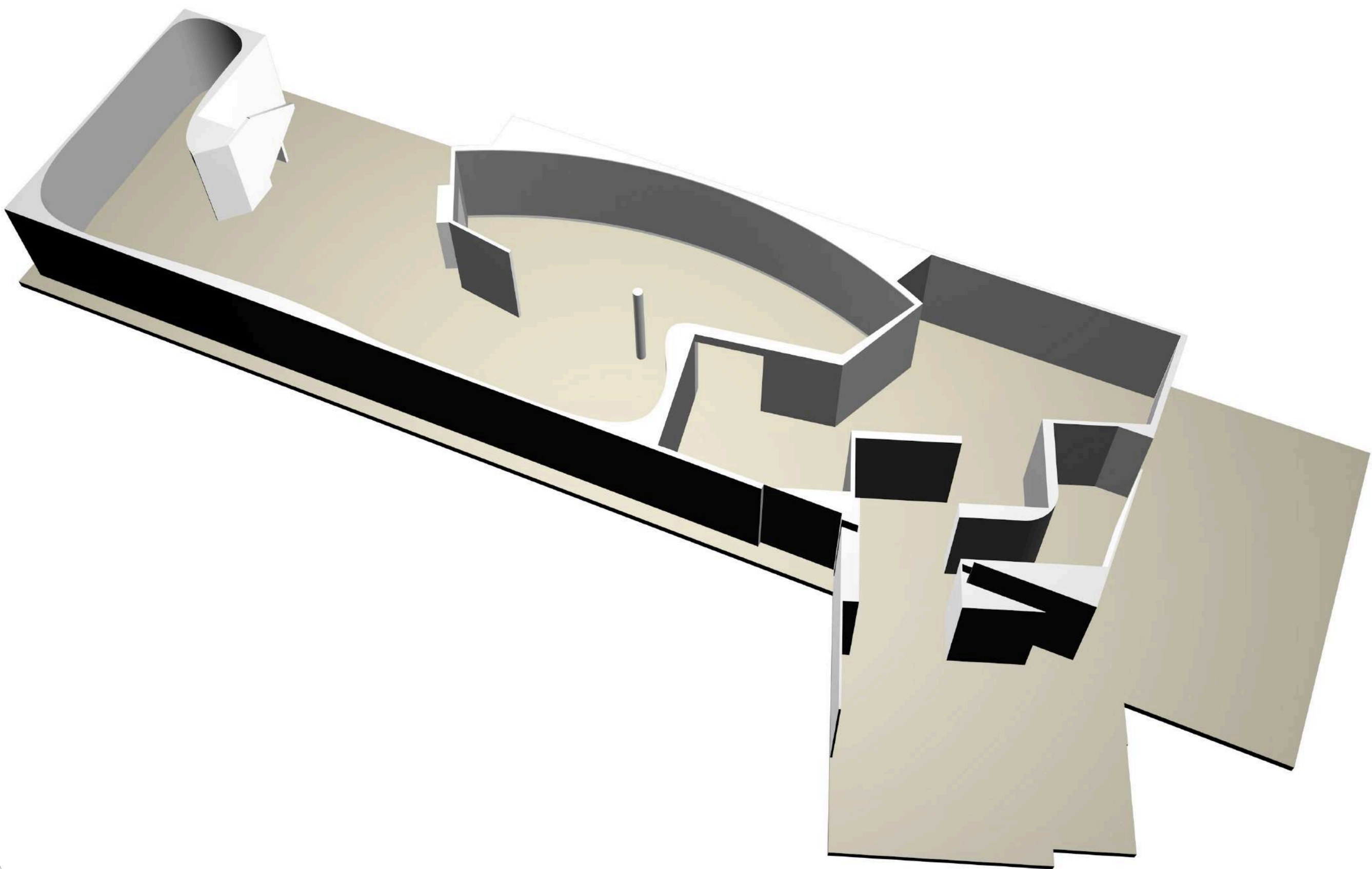
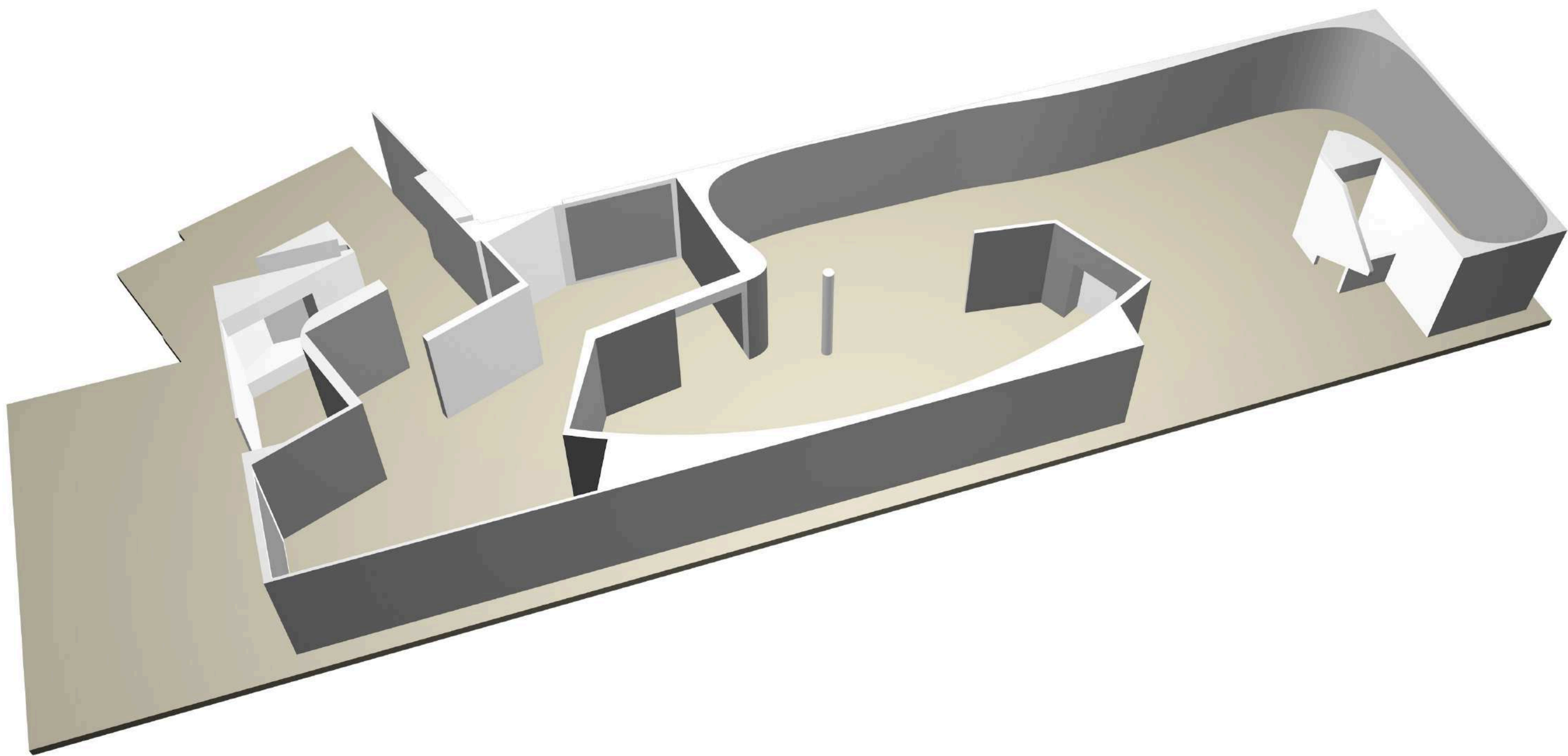



PLANTA BAJA - PLANO DE TARIMAS T301/T401/T402

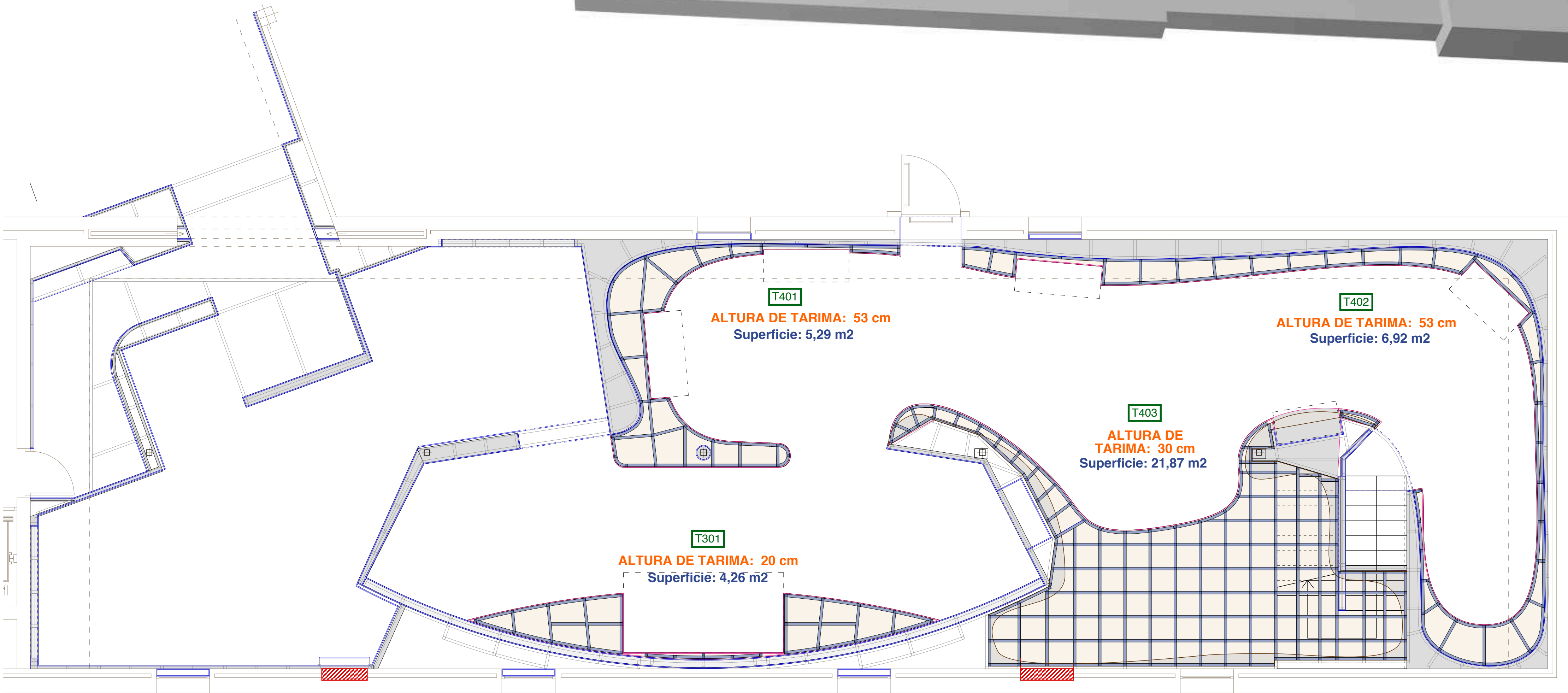
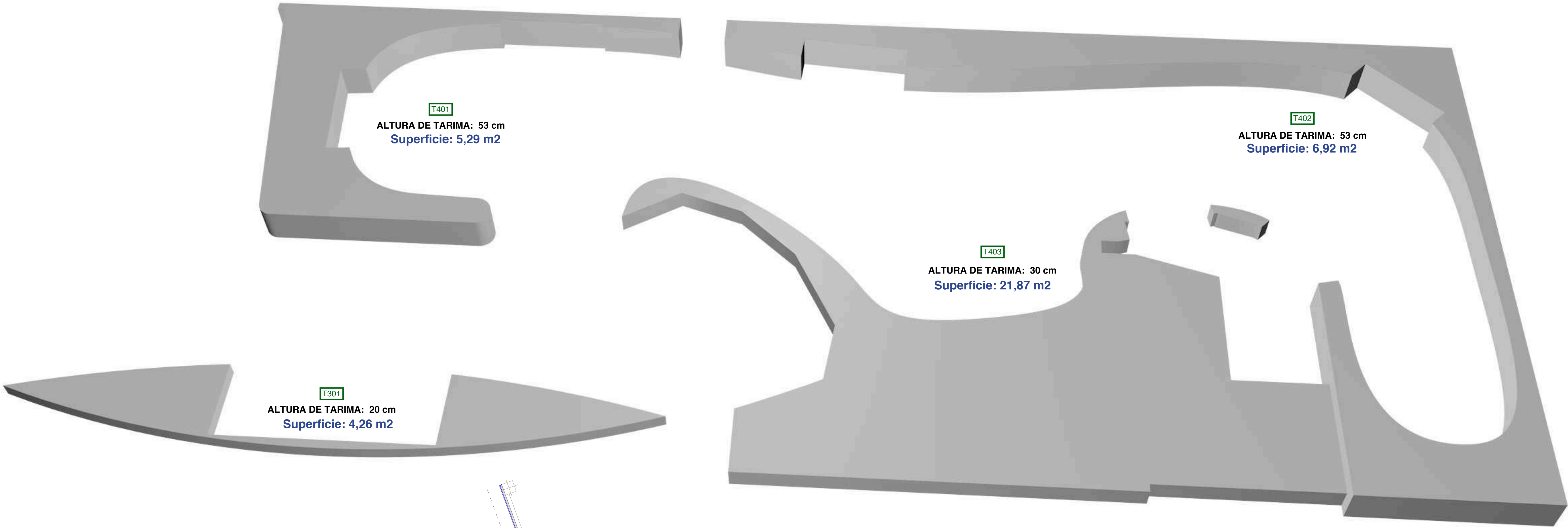



PLANTA ALTA - PLANO DE TABIQUES



ALTURAS DE TABIQUES:  
340 cm / 250 cm

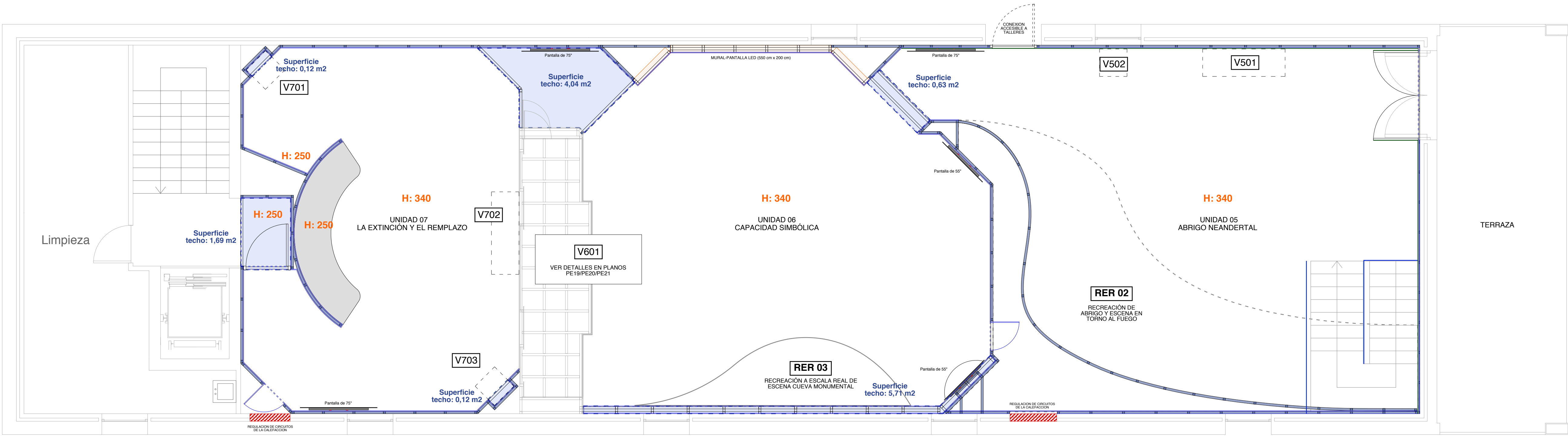



PLANTA ALTA - PLANO DE TARIMAS T601/T701

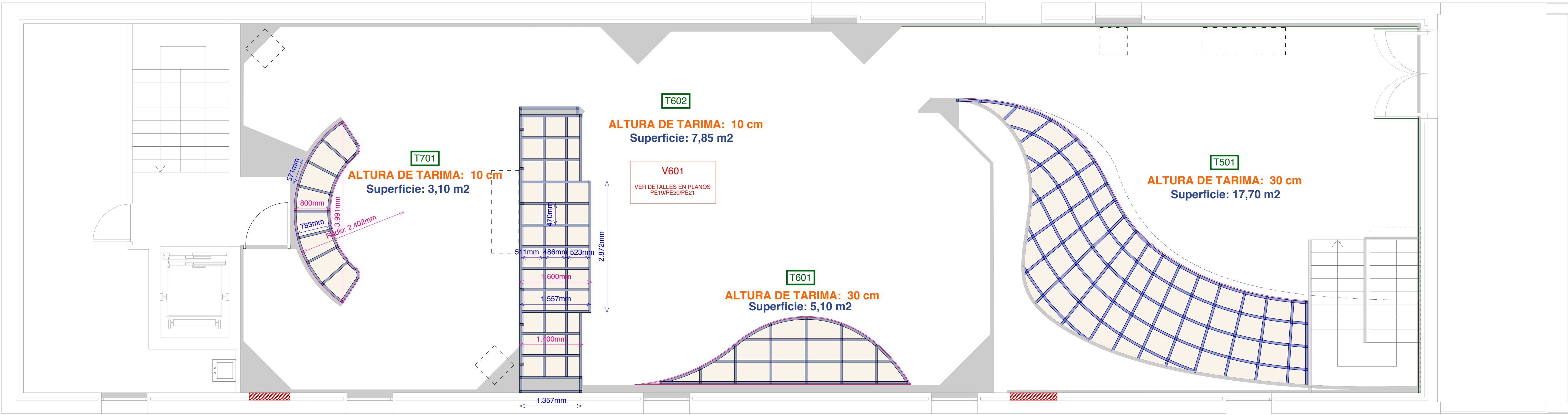
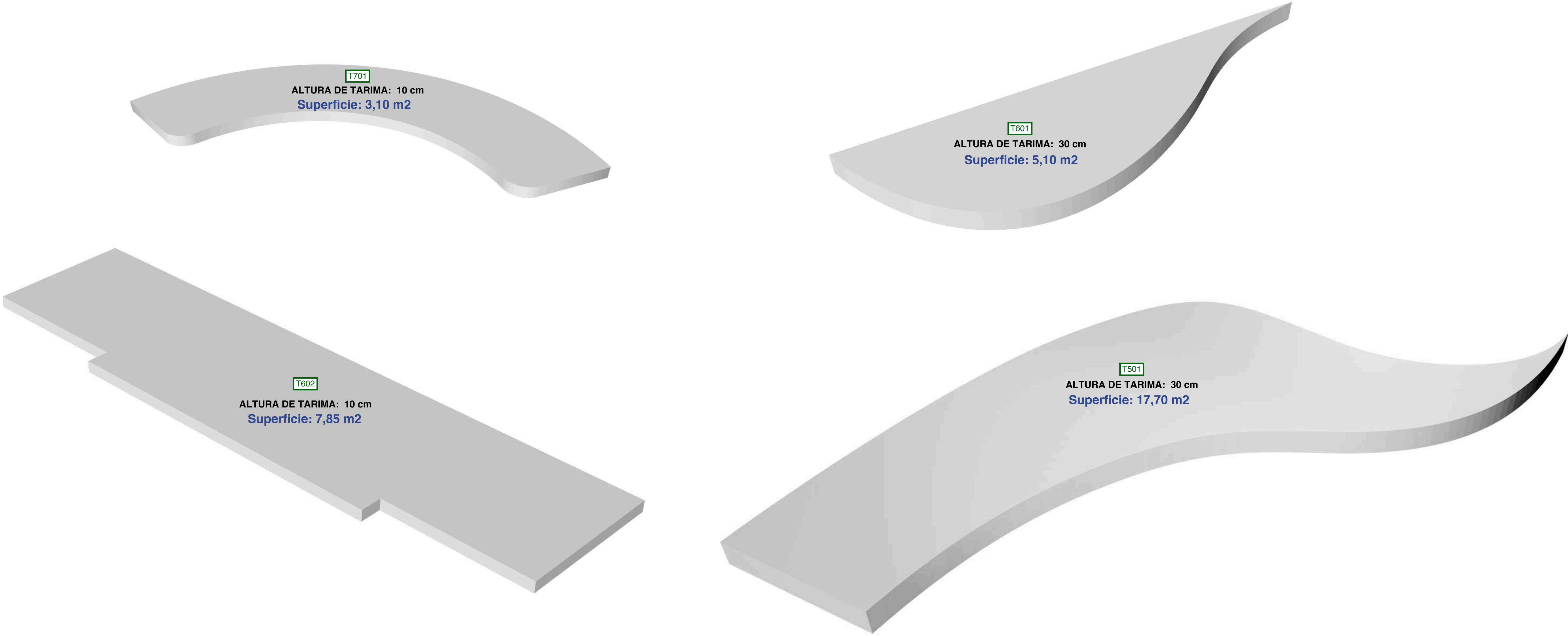



PLANO DE ILUMINACIÓN

PLANTA ALTA

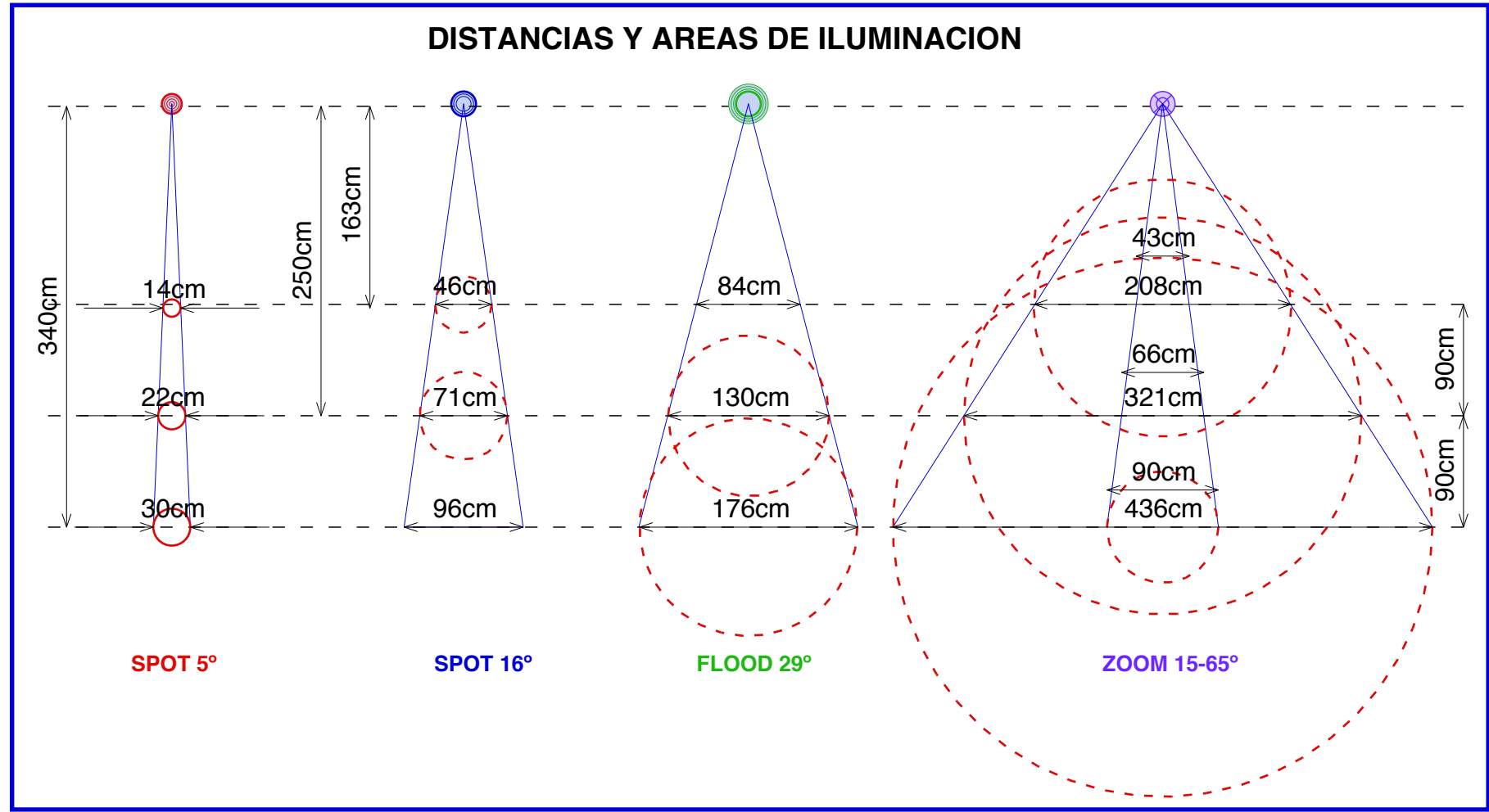
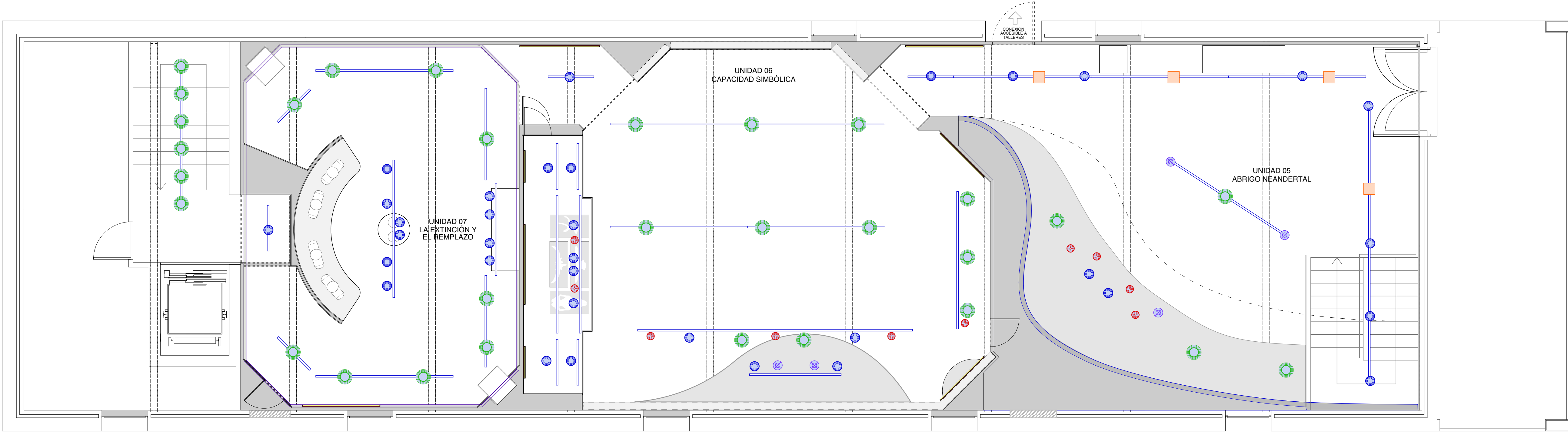

	REFERENCIAS	CANTIDADES		
		PLANTA BAJA	PLANTA ALTA	TOTAL:
<b>SPOT 5°</b>	PROYECTOR TIPO ERCO OPTEC ÓPTICA SPOT 5° / 3W / 3.000 K / ERCO REF. 79576	17	10	27
<b>SPOT 16°</b>	PROYECTOR TIPO ERCO OPTEC ÓPTICA SPOT 16° / 13W / 3.000 K / ERCO REF. 79578	23	32	55
<b>FLOOD 29°</b>	PROYECTOR TIPO ERCO OPTEC ÓPTICA FLOOD 29° / 13W / 3.000K / ERCO REF. 79222	37	30	67
<b>ZOOM 15-65°</b>	PROYECTOR TIPO ERCO OPTEC ZOOM 15-65° / 13W / 3000K ERCO REF. 27150	1	5	6
<b>CONTOURNOS</b>	PROYECTOR TIPO ERCO POLLUX CON LED REGULADOR DE CONTOURNOS 6W, ERCO REF. 72313	11	4	15
	RAIL ELECTRIFICADO TIPO ERCO 300 cm	16	21	37
	RAIL ELECTRIFICADO TIPO ERCO 200 cm	15	4	19
	RAIL ELECTRIFICADO TIPO ERCO 100 cm	7	9	16

PLANTA BAJA

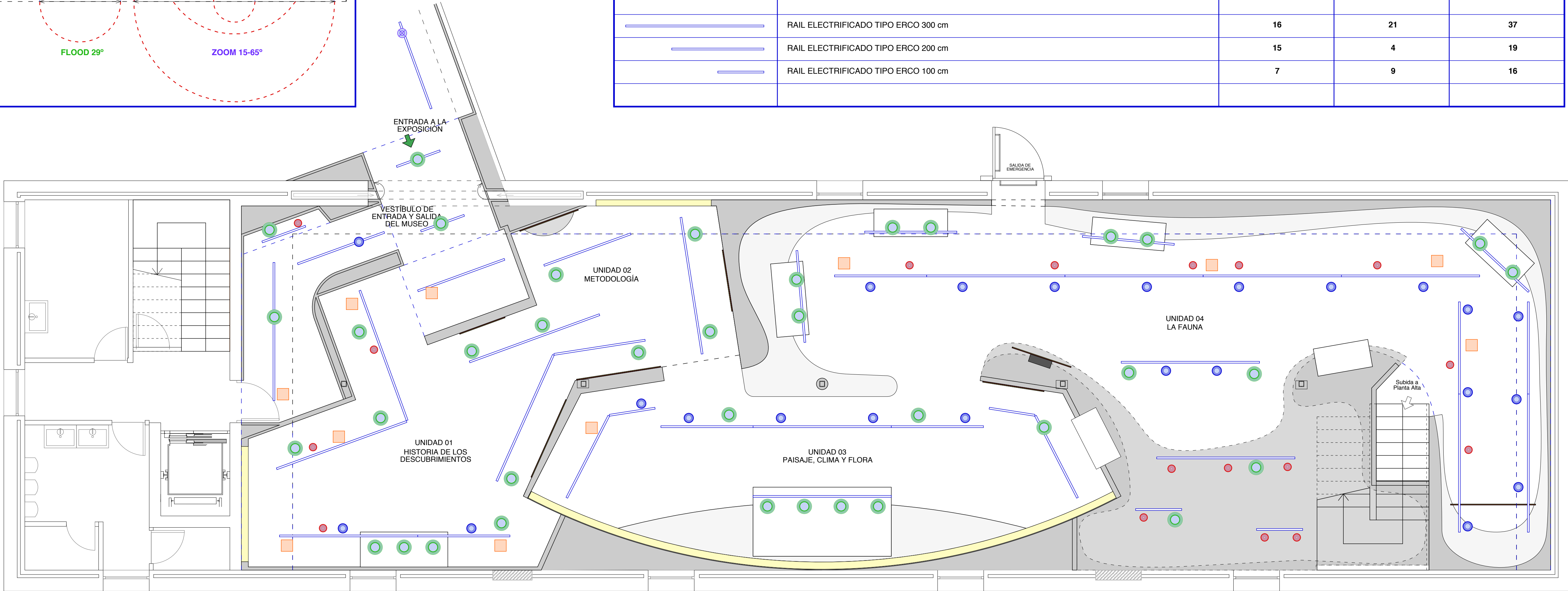



PLANO DE AUDIOVISUALES

PLANTA ALTA

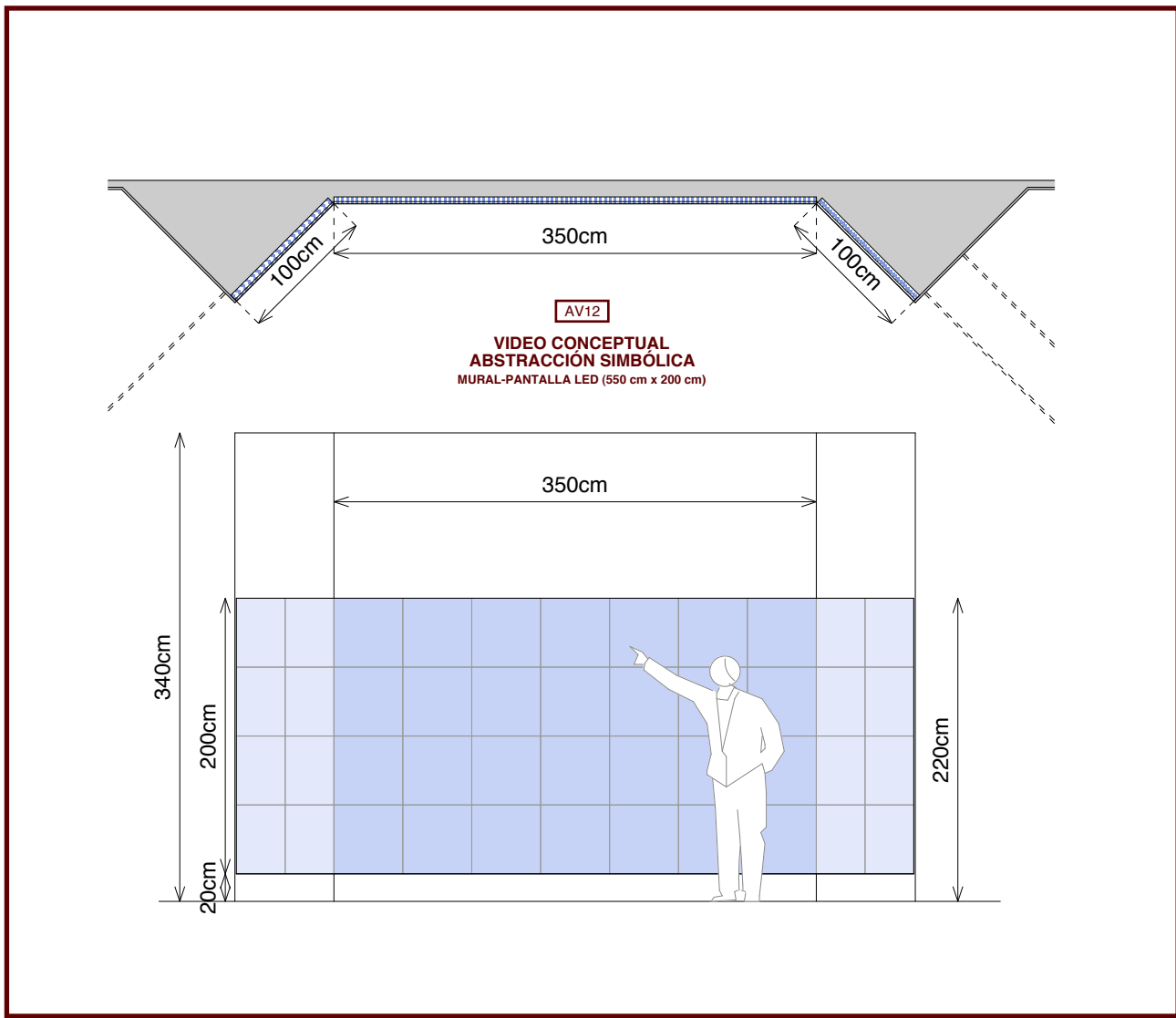
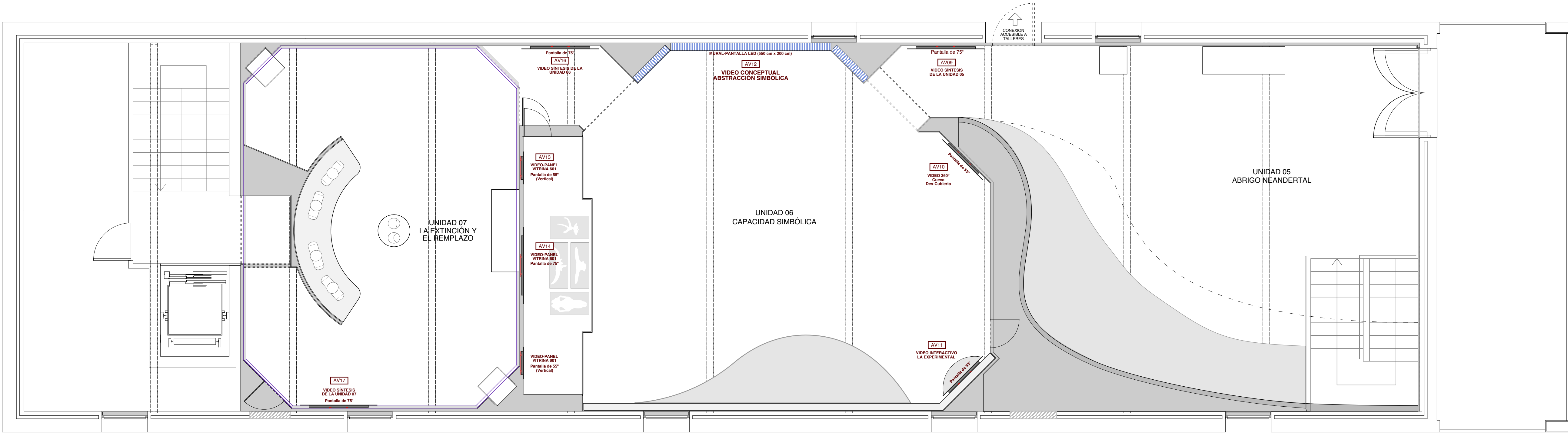

	REFERENCIAS	CANTIDADES		
		PLANTA BAJA	PLANTA ALTA	TOTAL:
PANTALLA 55"	PANTALLA TIPO SAMSUNG PROFESIONAL QB55B 16/7 - UHD - 350 - 4.000:1	4	4	8
PANTALLA 75"	PANTALLA TIPO SAMSUNG PROFESIONAL QB75B 16/7 - UHD - 350 - 4.000:1	4	4	8
PANTALLA LED	MURAL MODULAR PANTALLA LED DE 500 cm de ancho por 200 cm de alto UHD	0	1	1

PLANTA BAJA

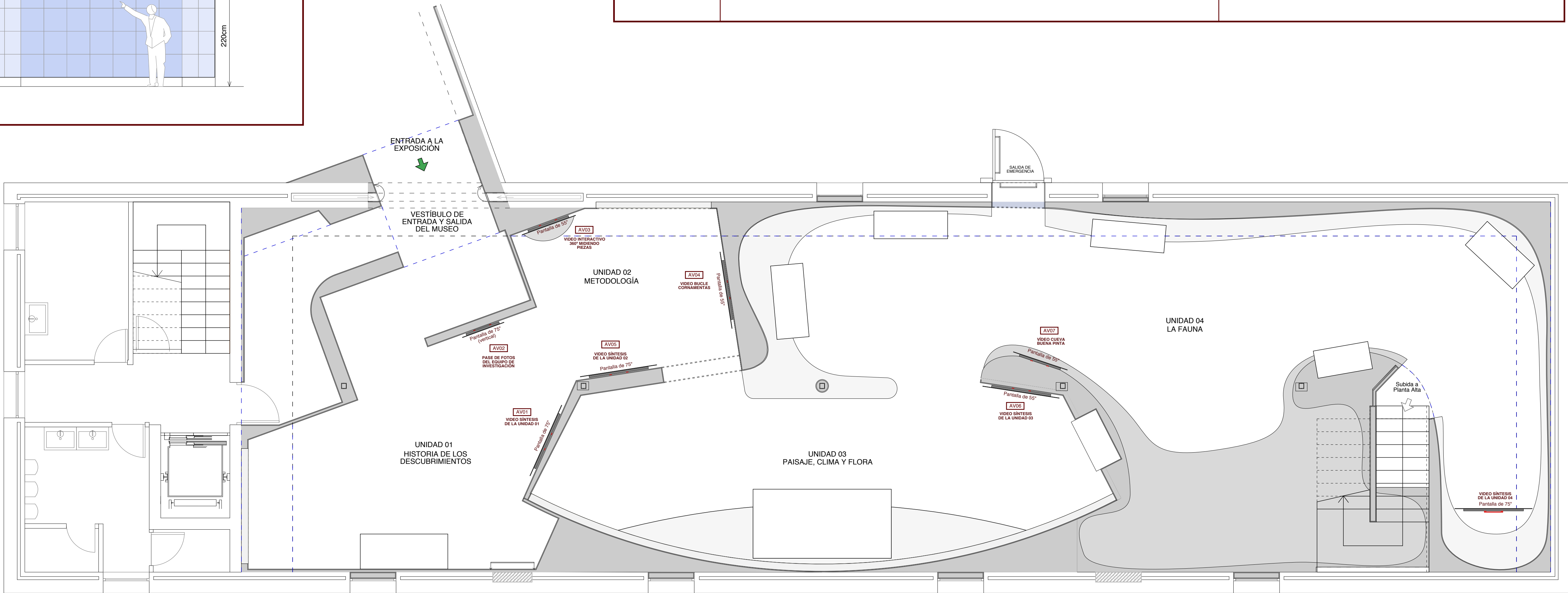



PLANO DE GRÁFICA PLANTA BAJA

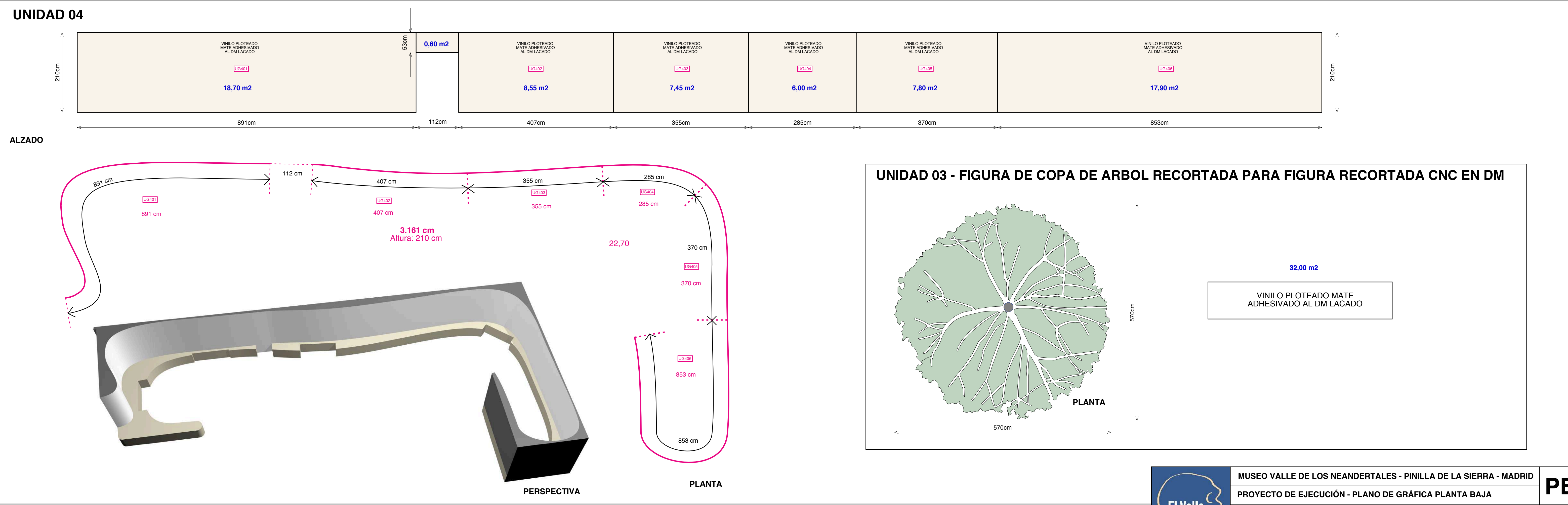
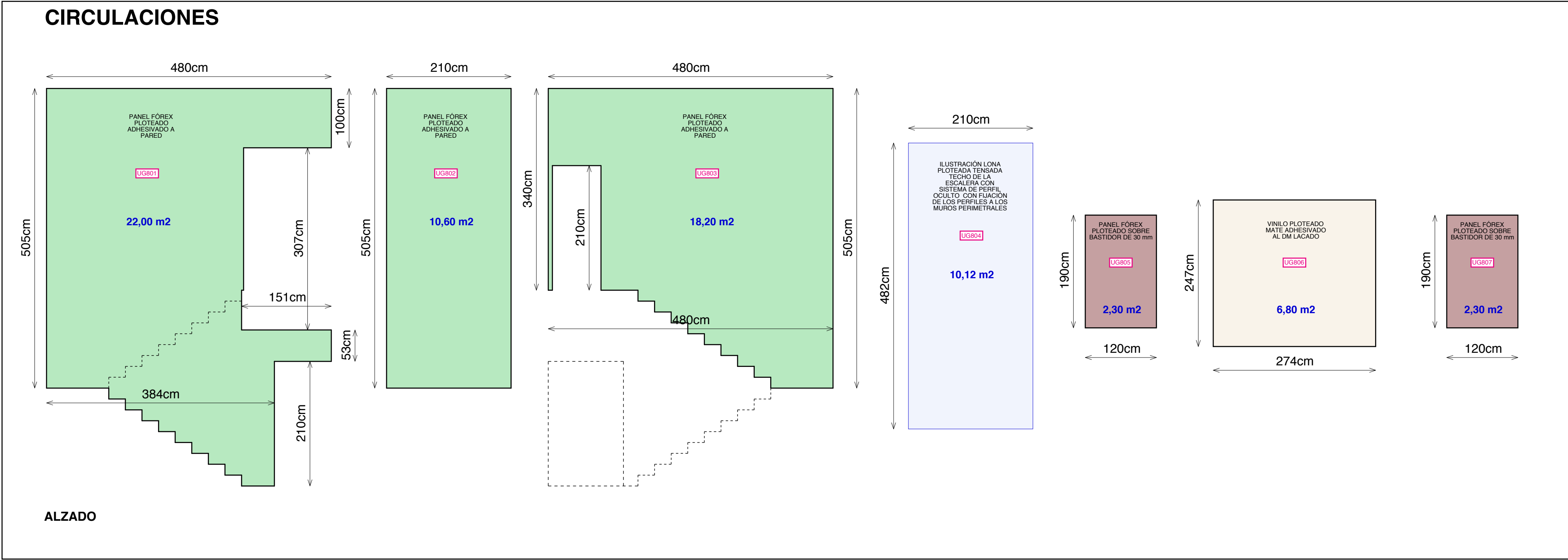
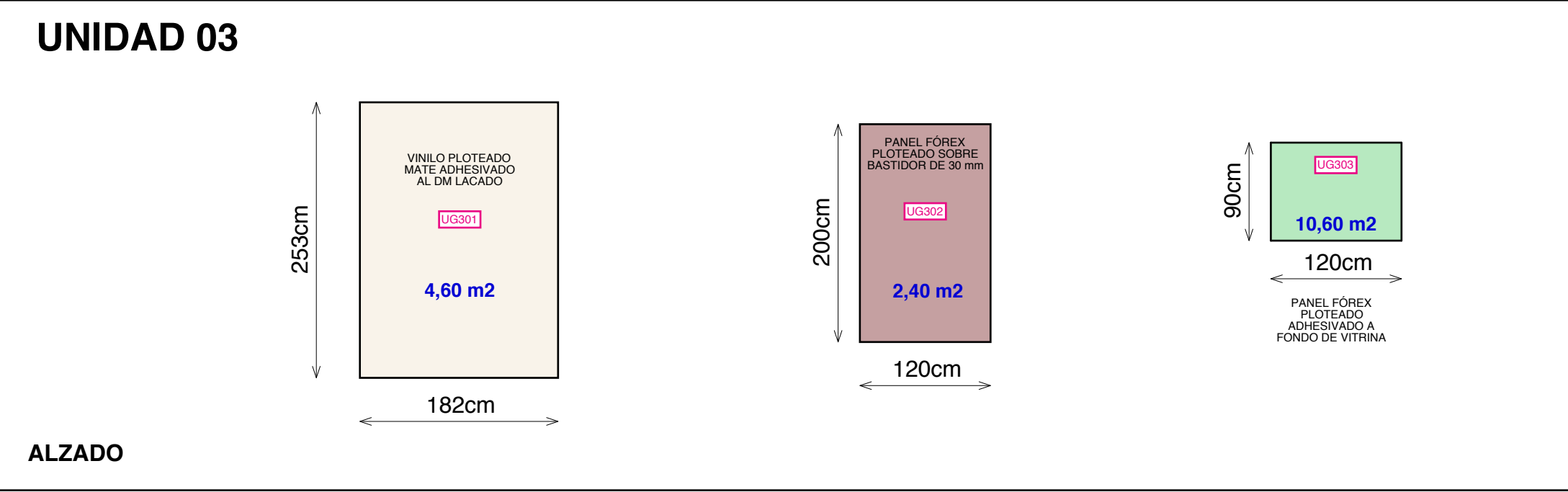
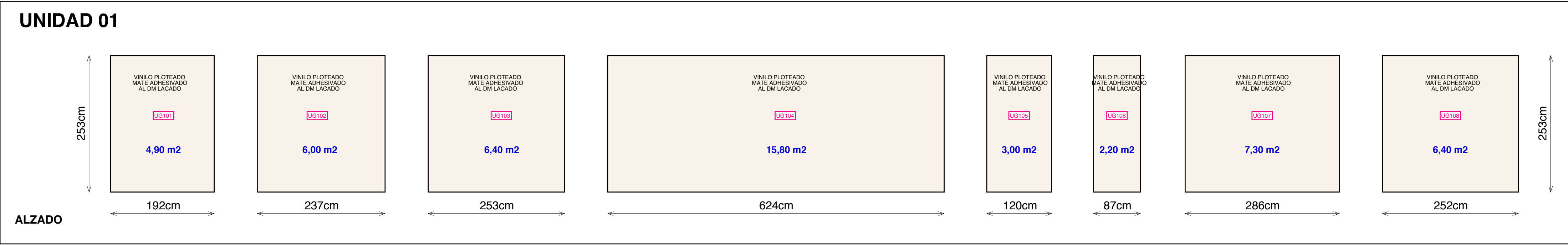
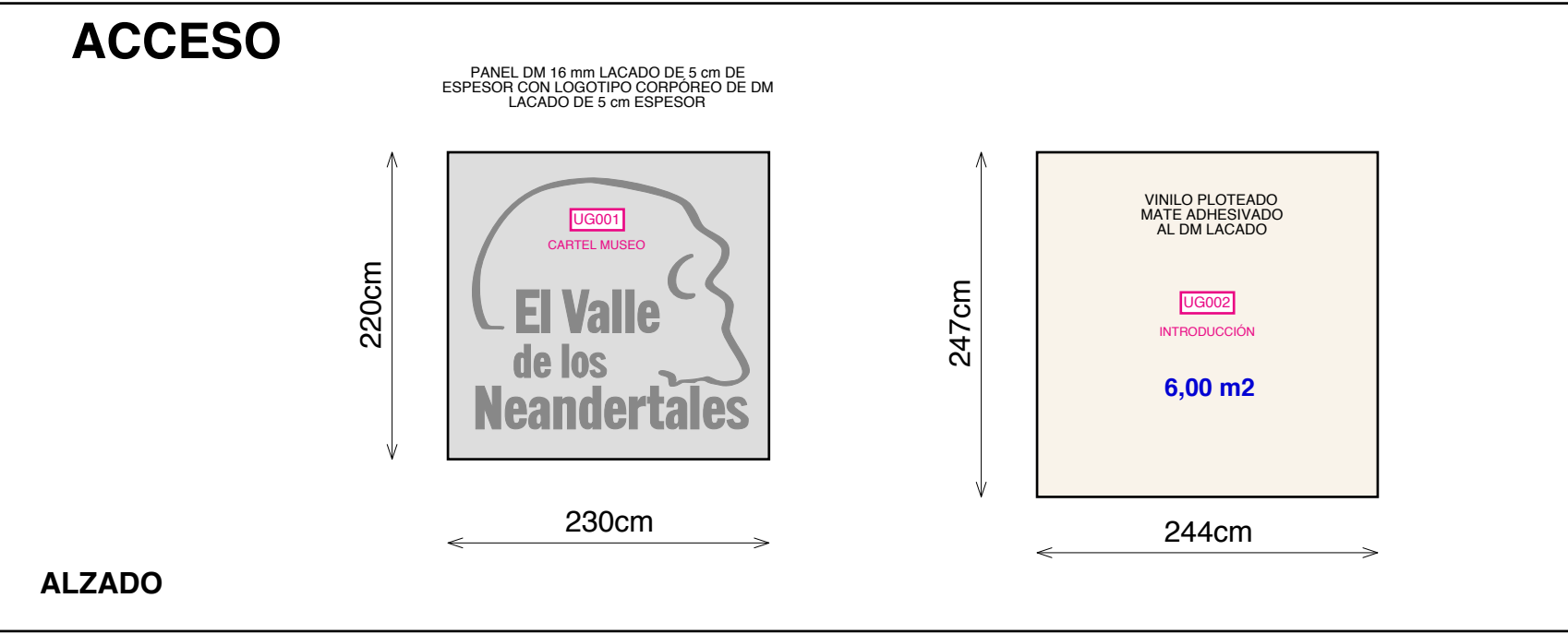



PLANO DE GRÁFICA PLANTA BAJA - LONAS RETROILUMINADAS

UNIDAD 01

Superficie: 6,00 m2

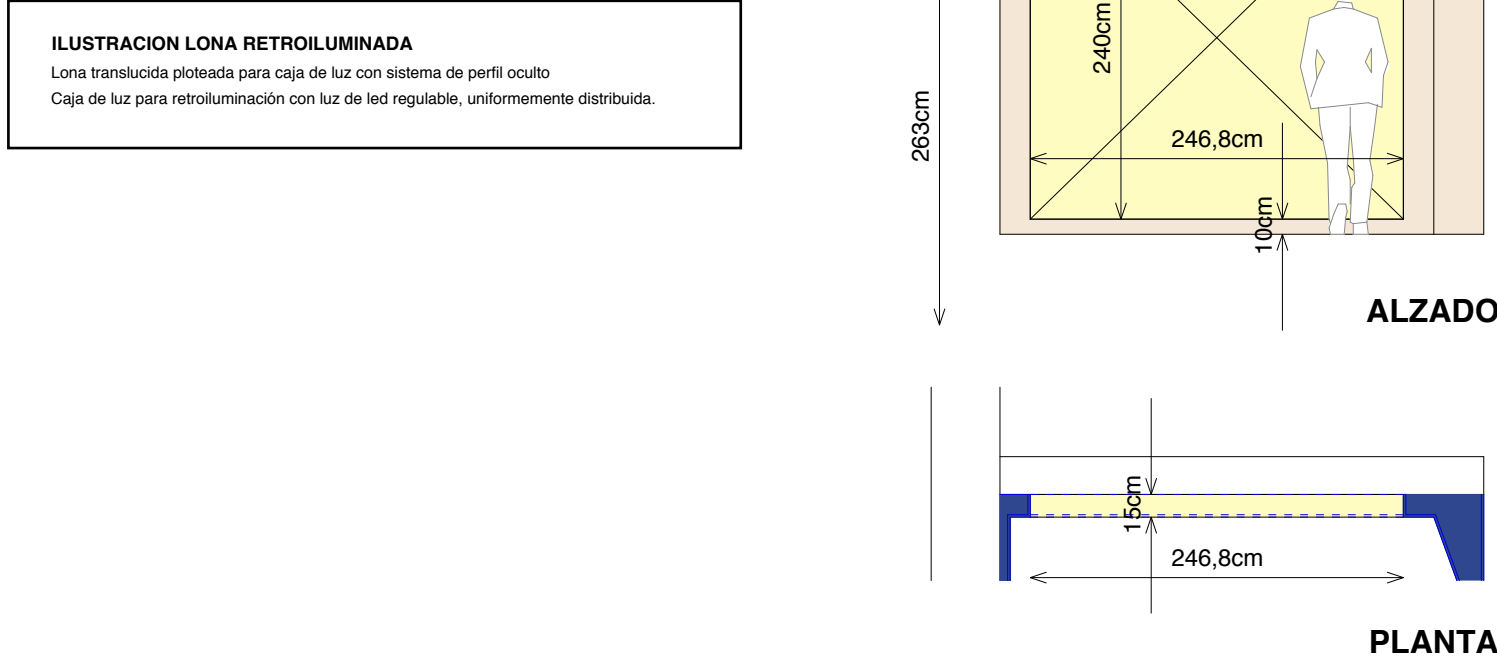

UNIDAD 02

Superficie: 6,00 m2

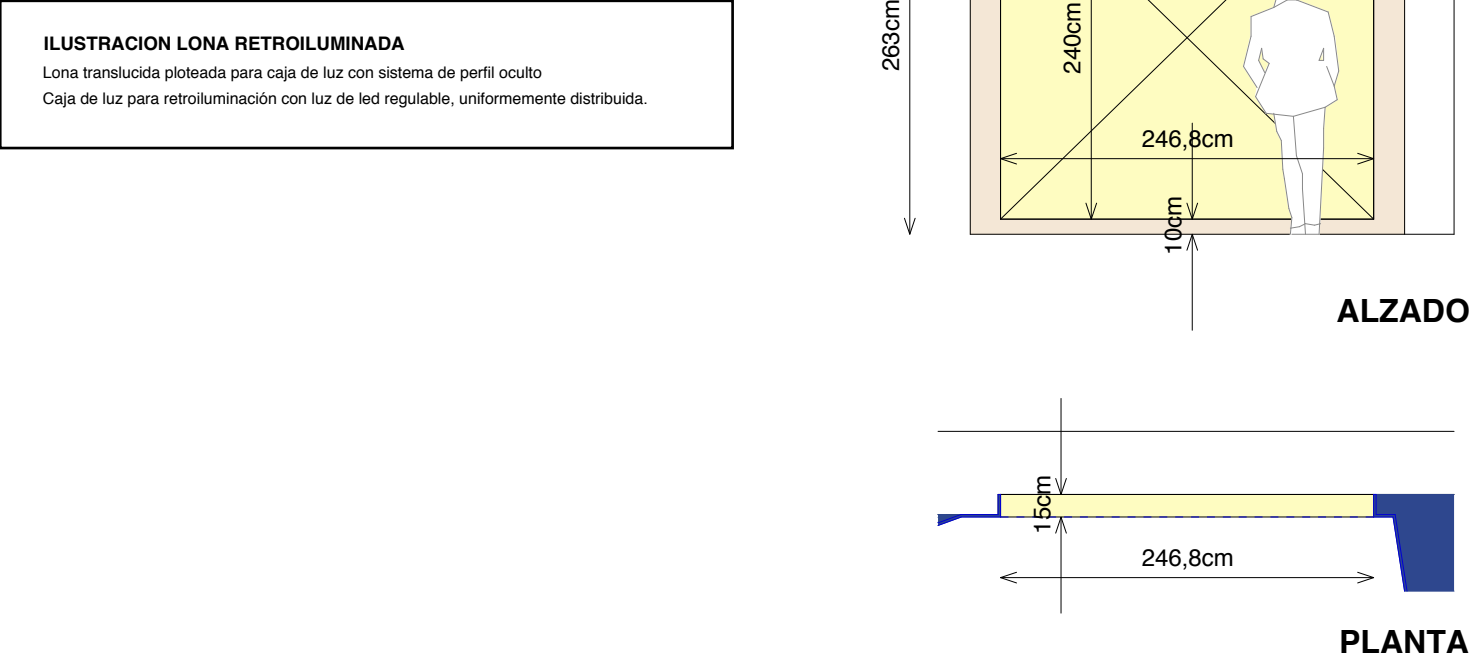

UNIDAD 03

ILR 03

VISTA PANORÁMICA DEL VALLE

ILUSTRACION LONA RETROILUMINADA

Lona translúcida plotada para caja de luz con sistema de perfil oculto

Caja de luz para retroiluminación con luz de led regulable, uniformemente distribuida.

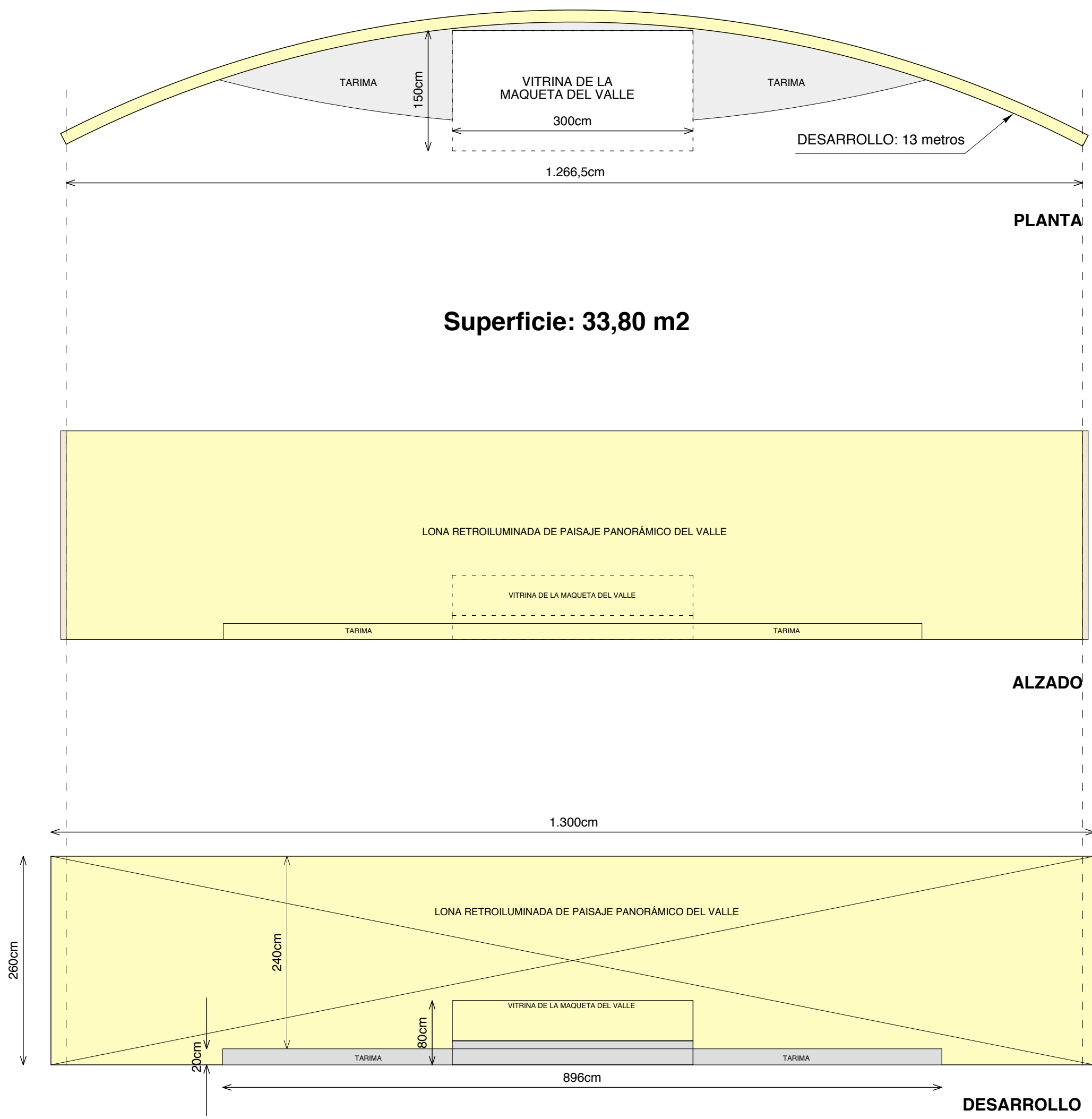

PERSPECTIVA



PLANO DE GRÁFICA PLANTA ALTA

UNIDAD 05

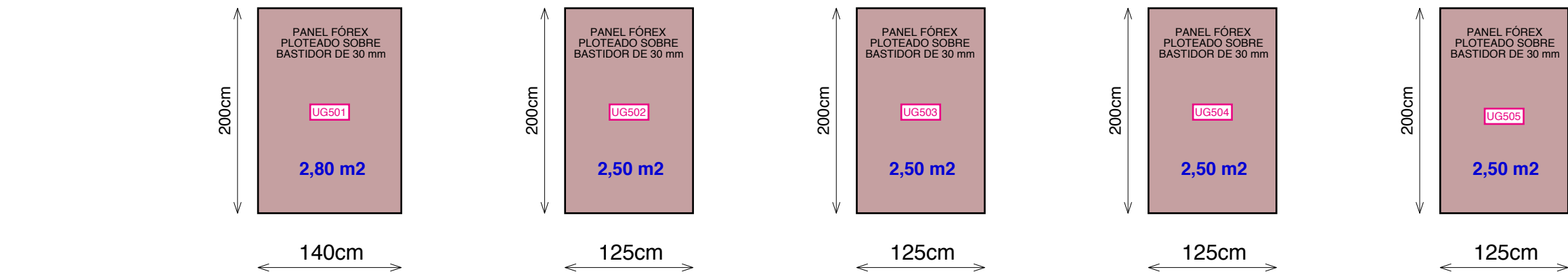

ALZADO

UNIDAD 06

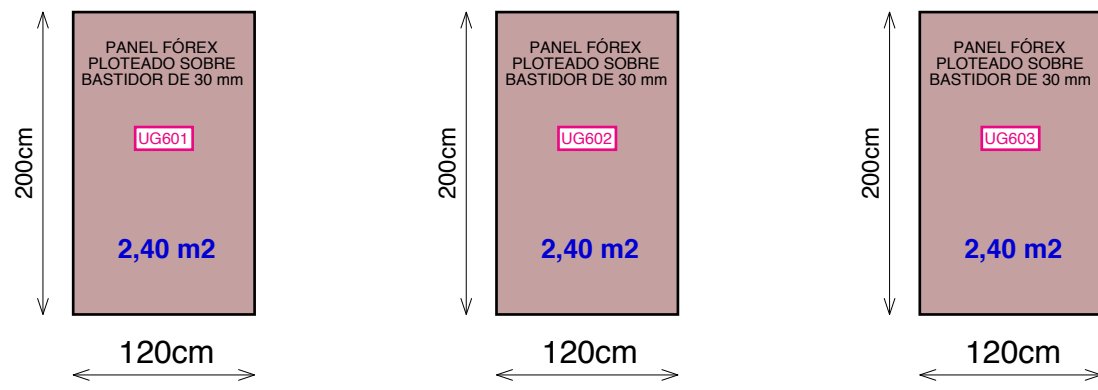

ALZADO

UNIDAD 07

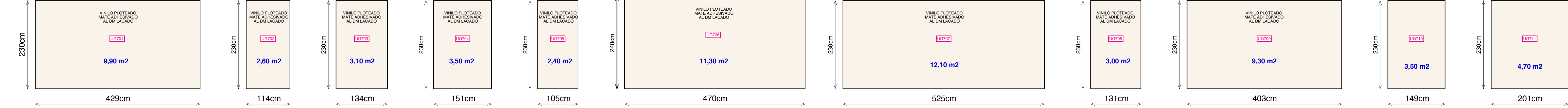

ALZADO

UNIDAD 05 - FALSO TECHO DE CIELO ESTRELLADO

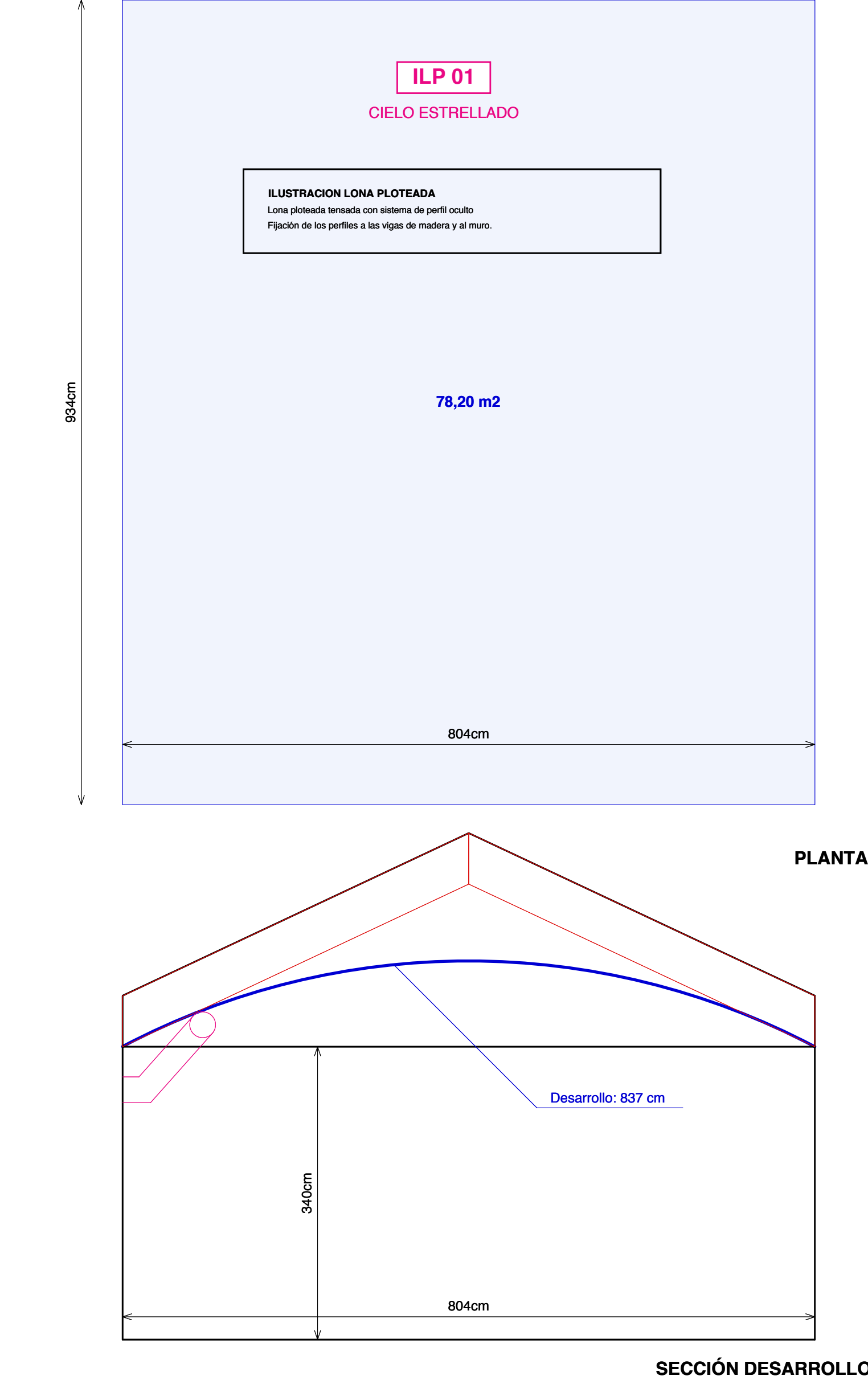

UNIDAD 06 - LONA RETROILUMINADA CUEVA LA MONUMENTAL

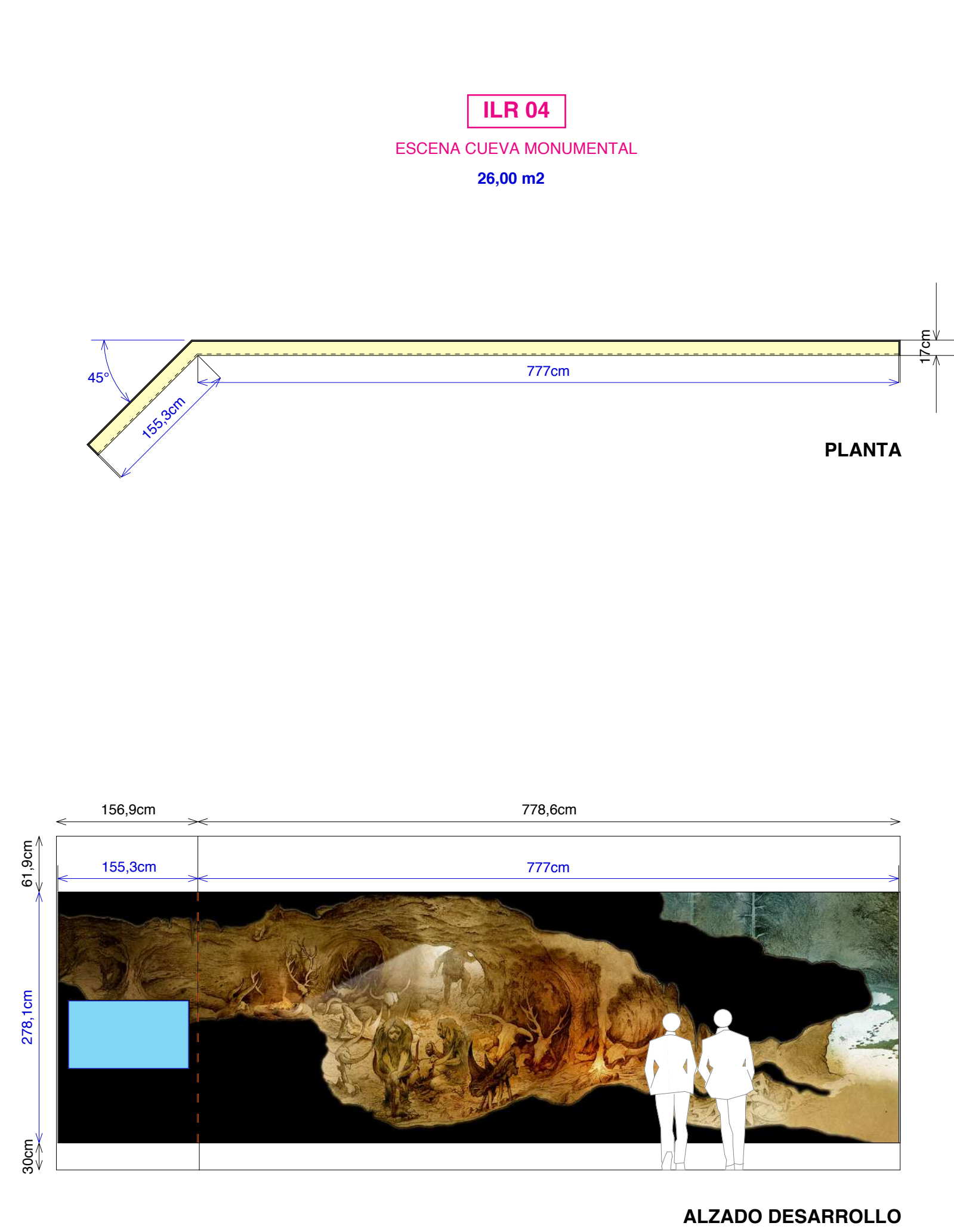

UNIDAD 06 - FIGURA PARA ILR04 RECORTADA CNC EN DM

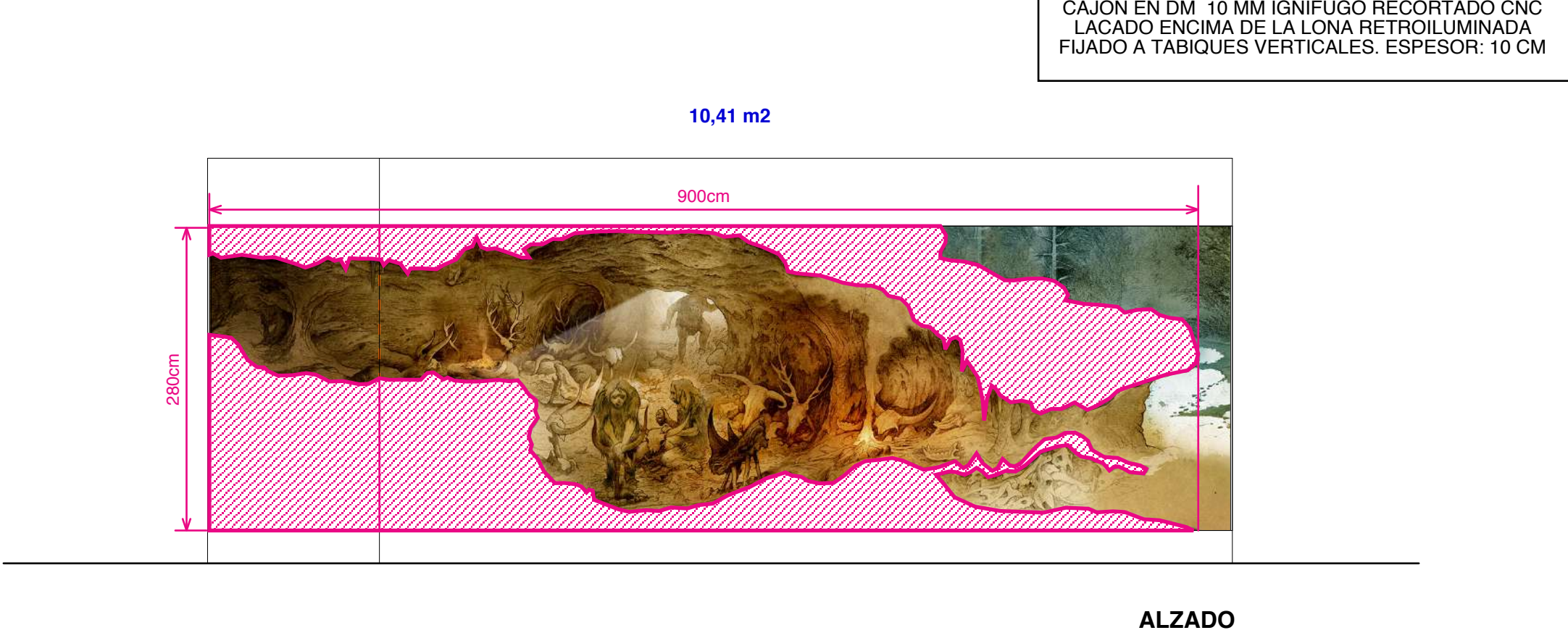

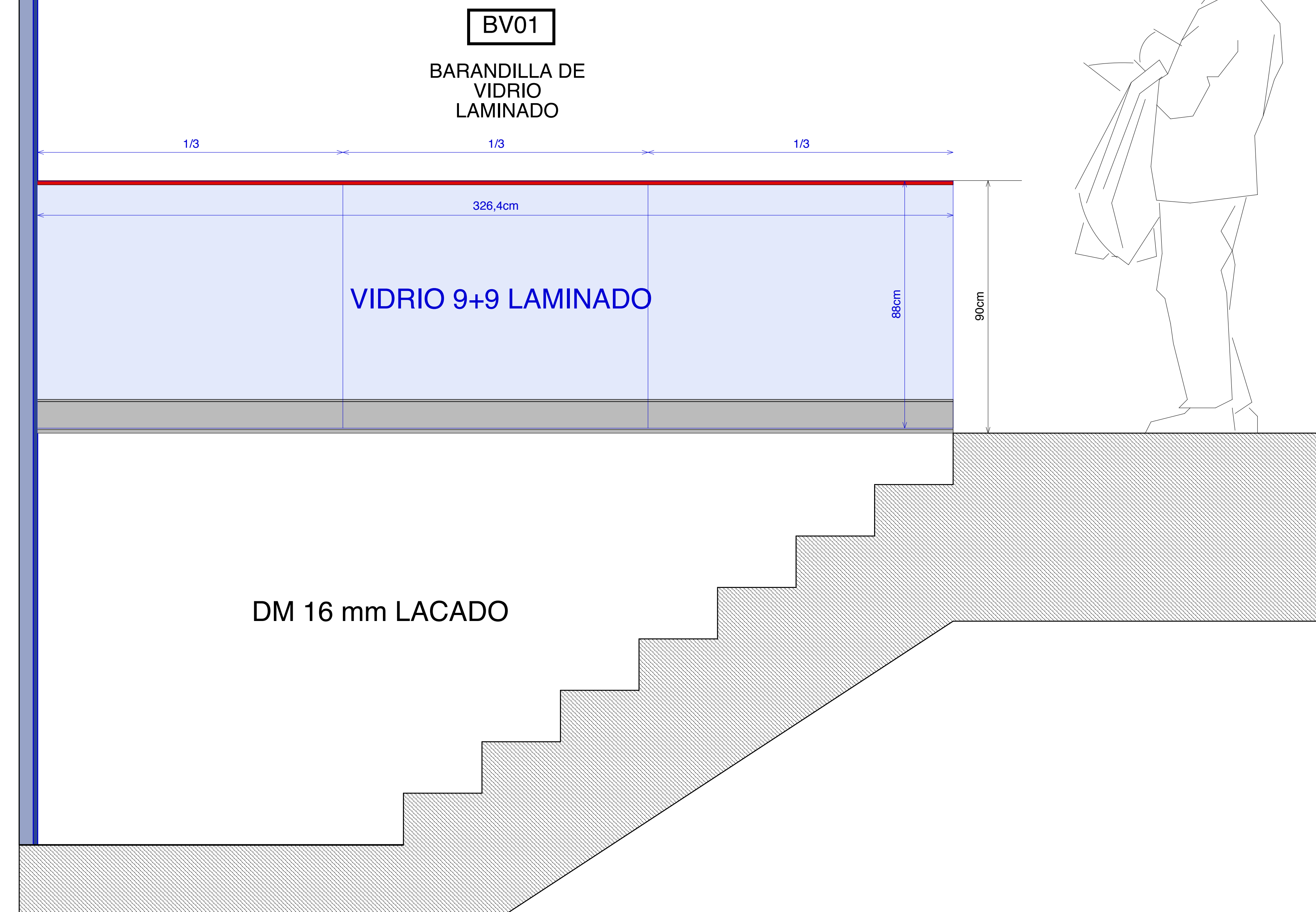
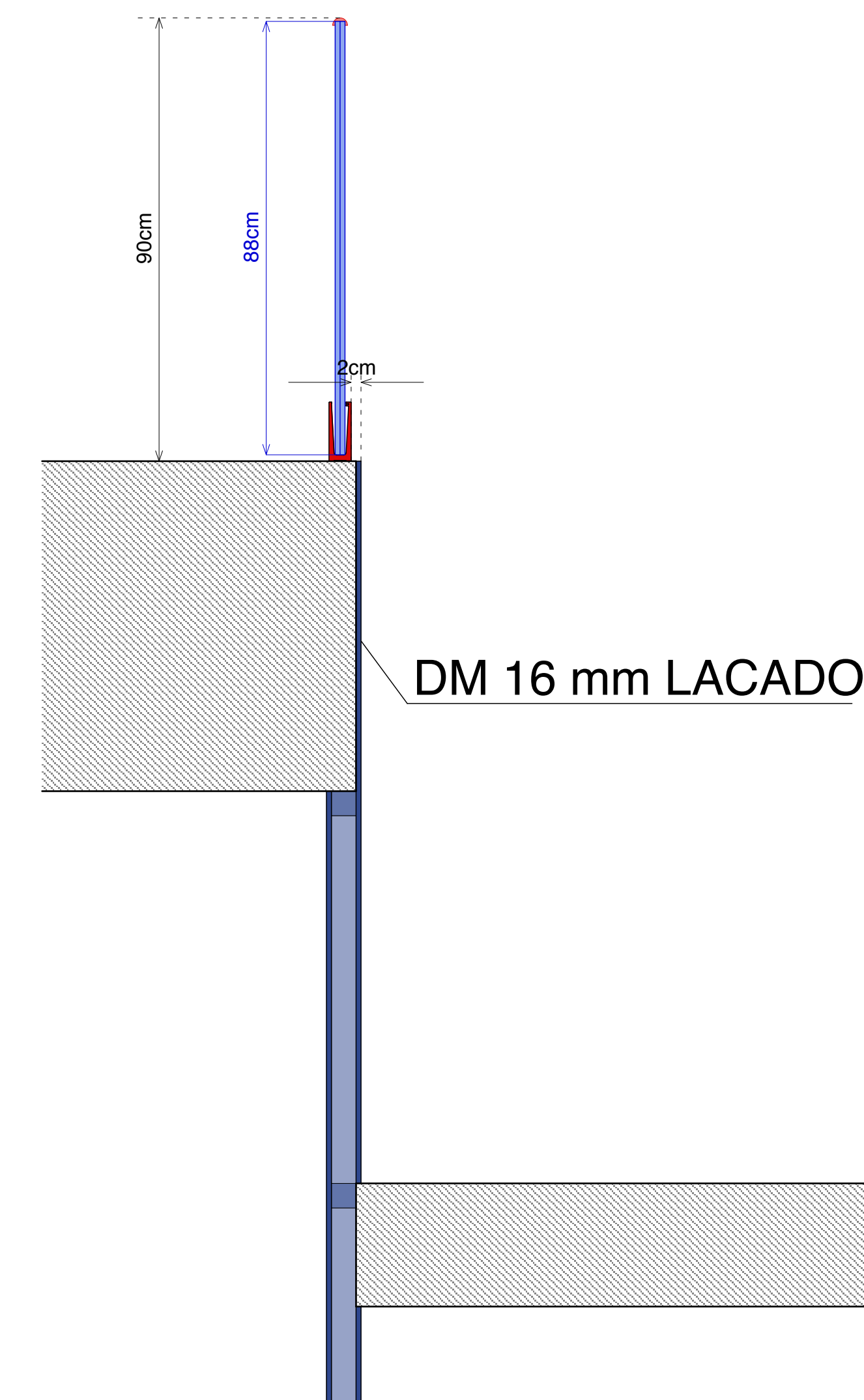

### DETALLE BARANDILLA DE VIDRIO BV01 Y BV02

**ALZADO**

## SECCIÓN

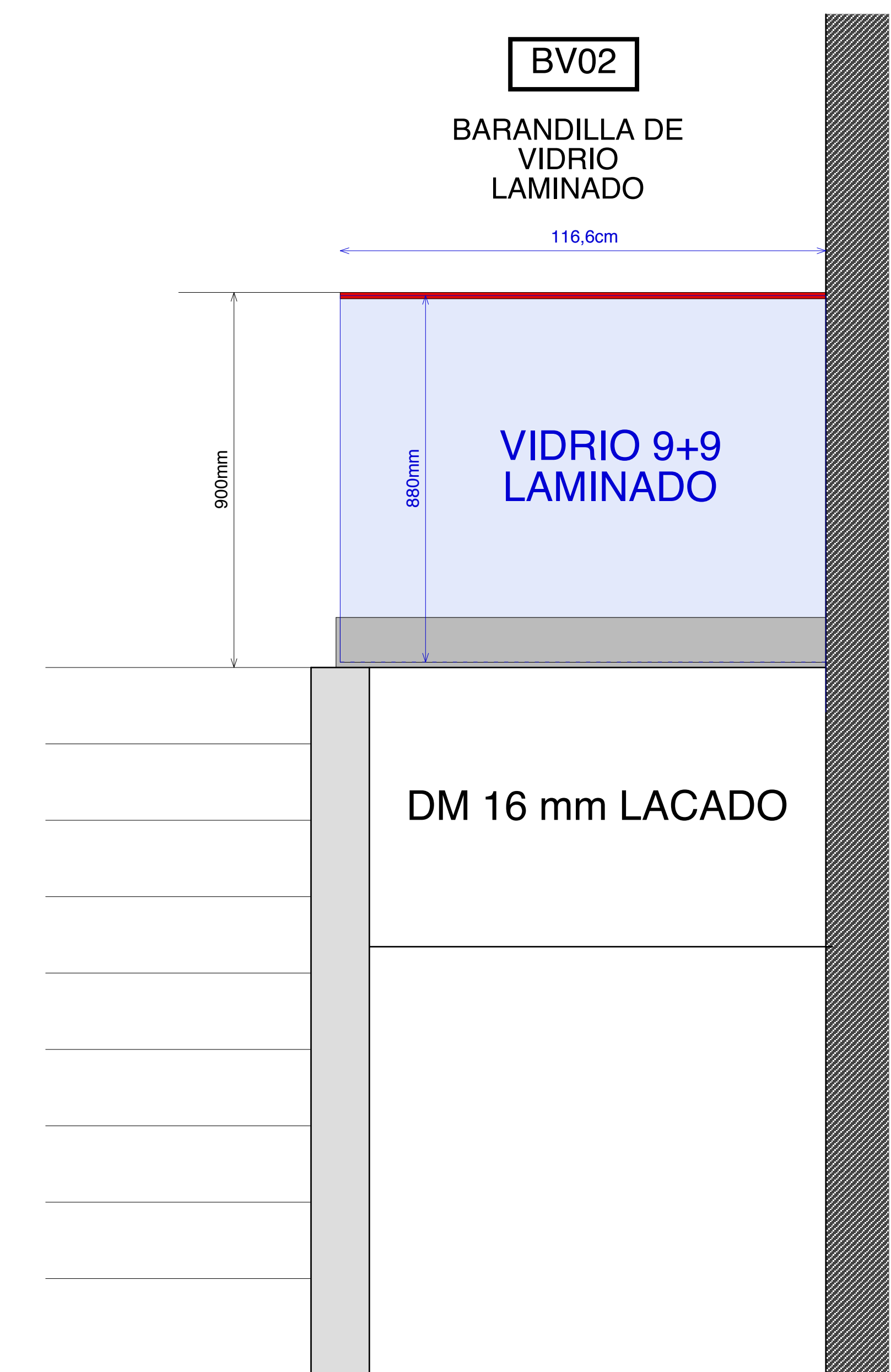

## SECCIÓN

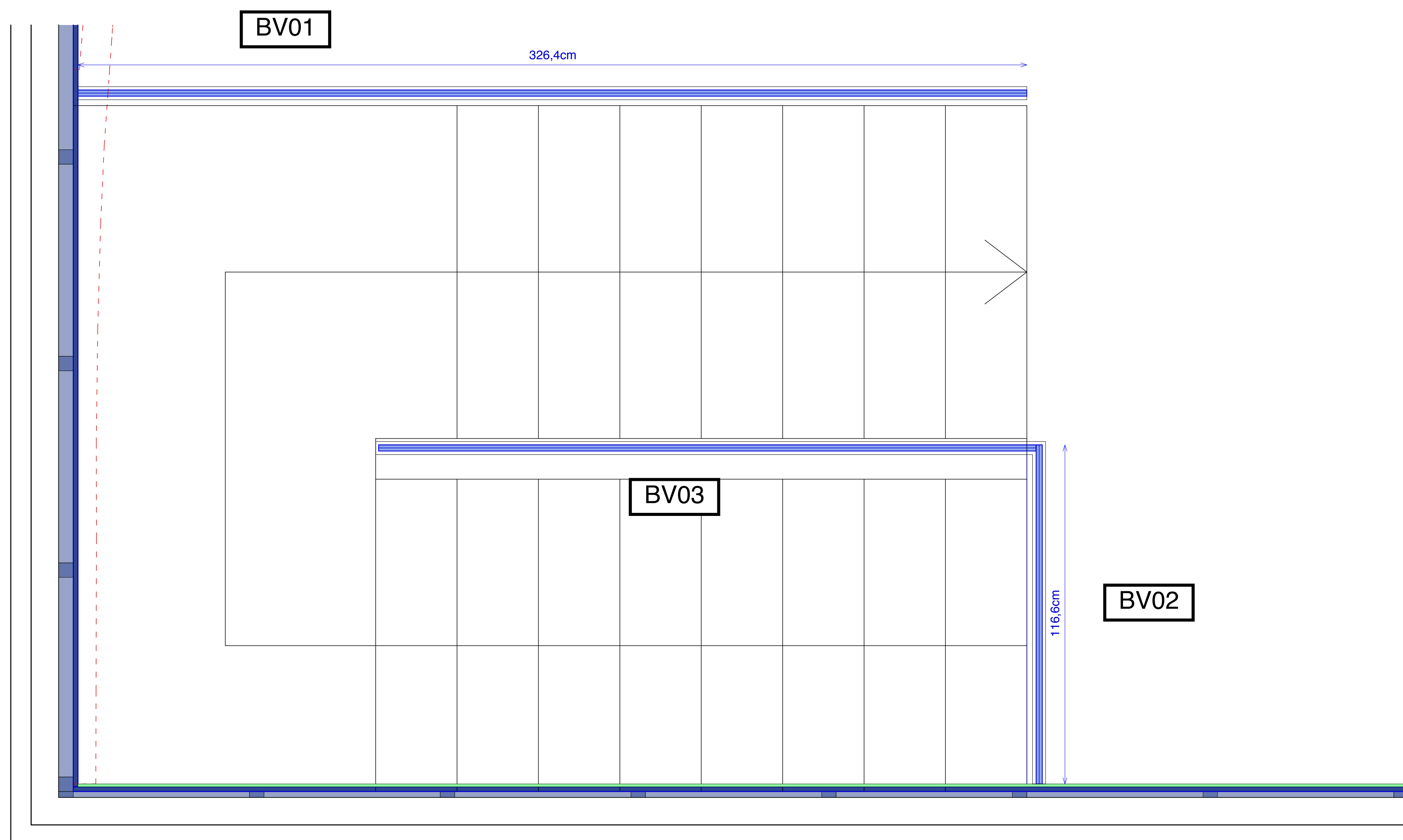

## PLANTA

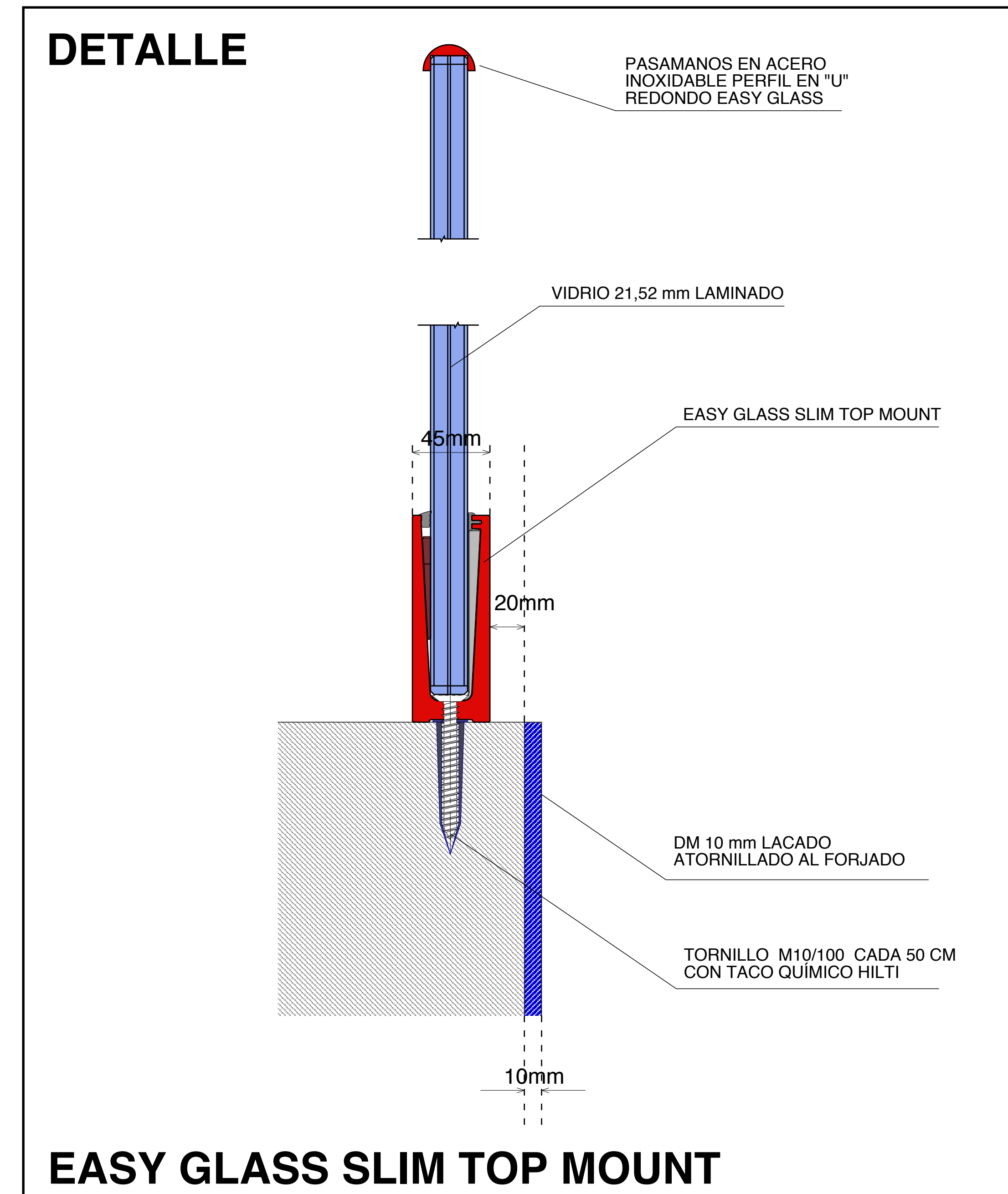

## EASY GLASS SLIM TOP MOUNT



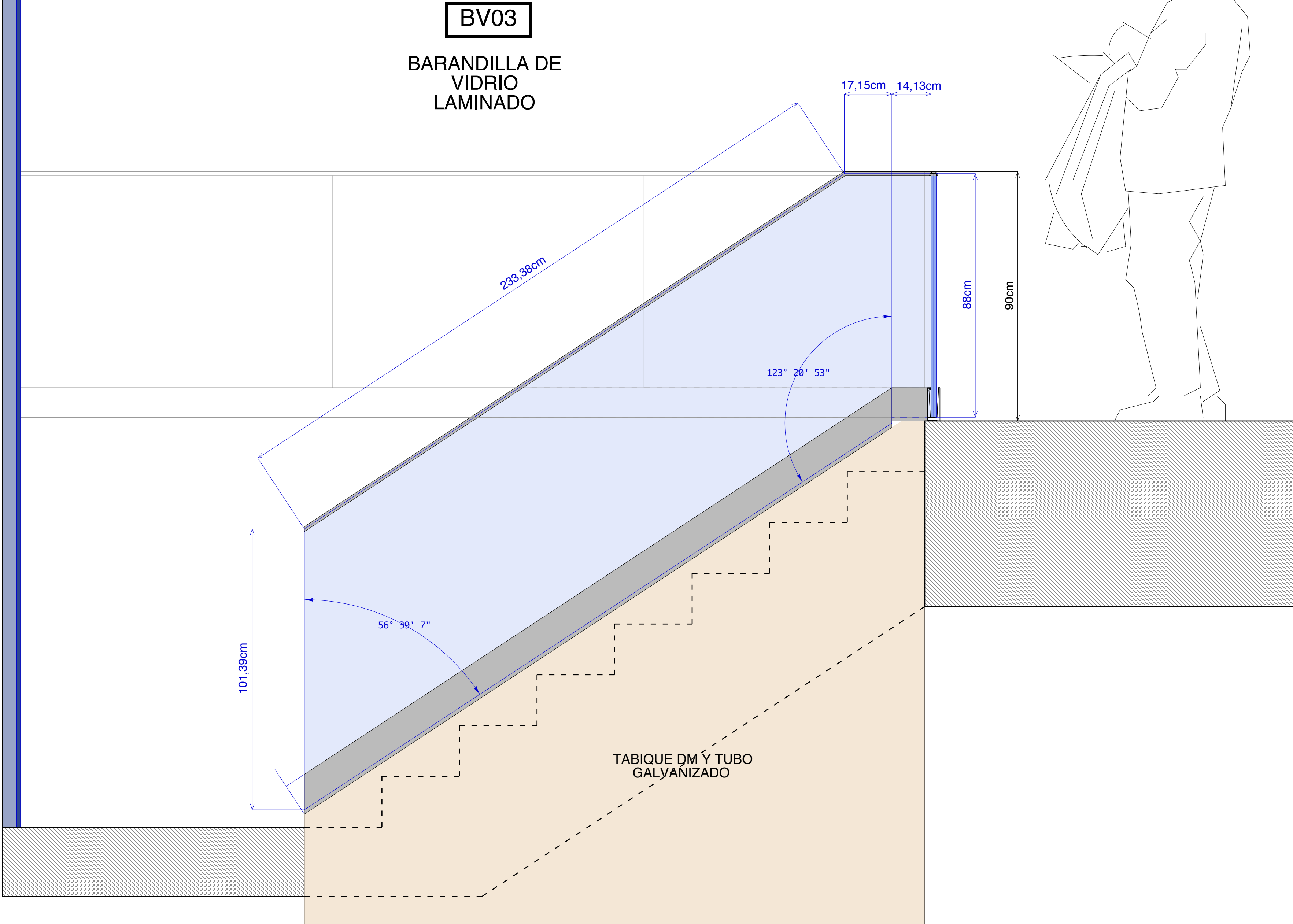

ALZADO

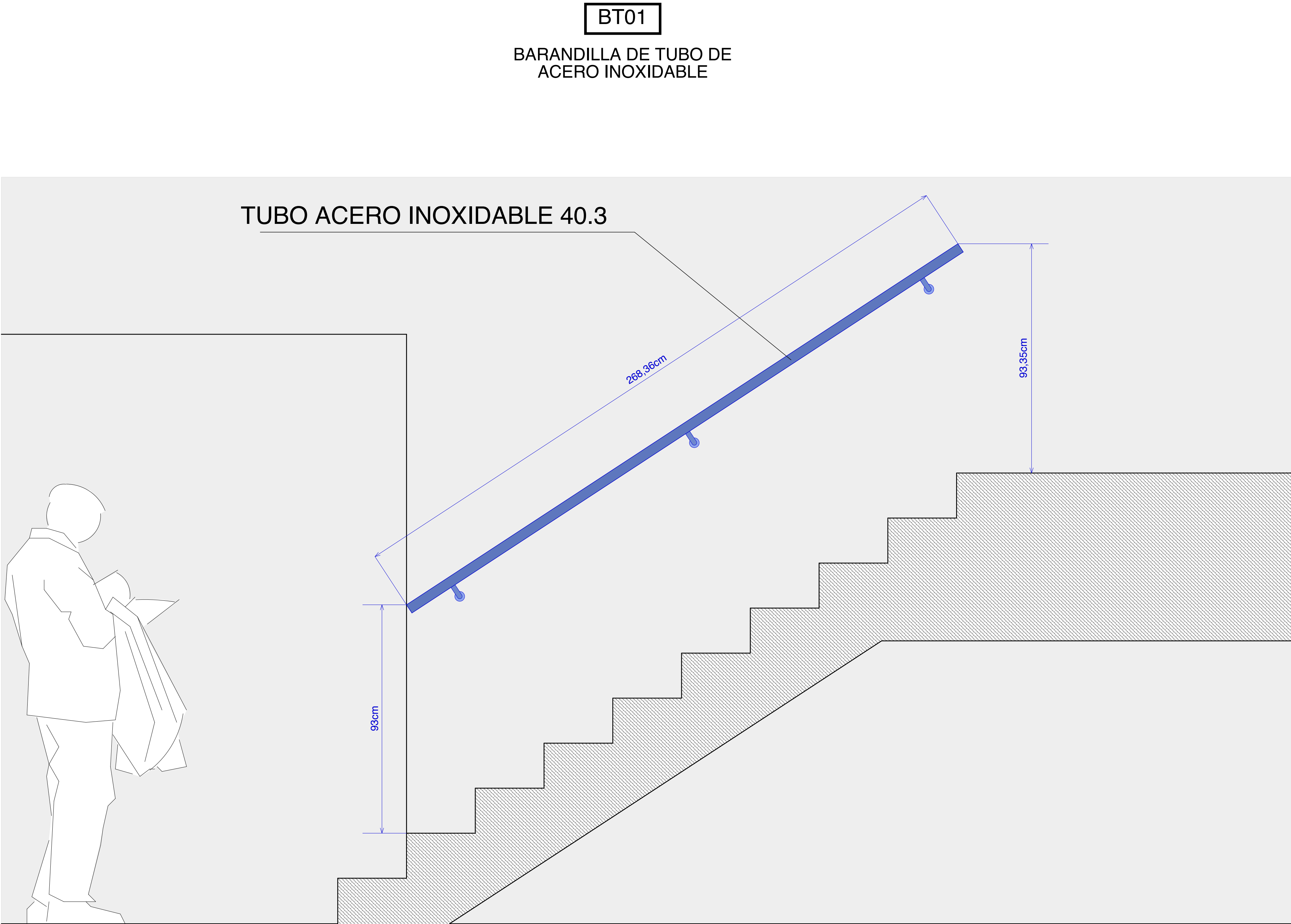

SECCIÓN

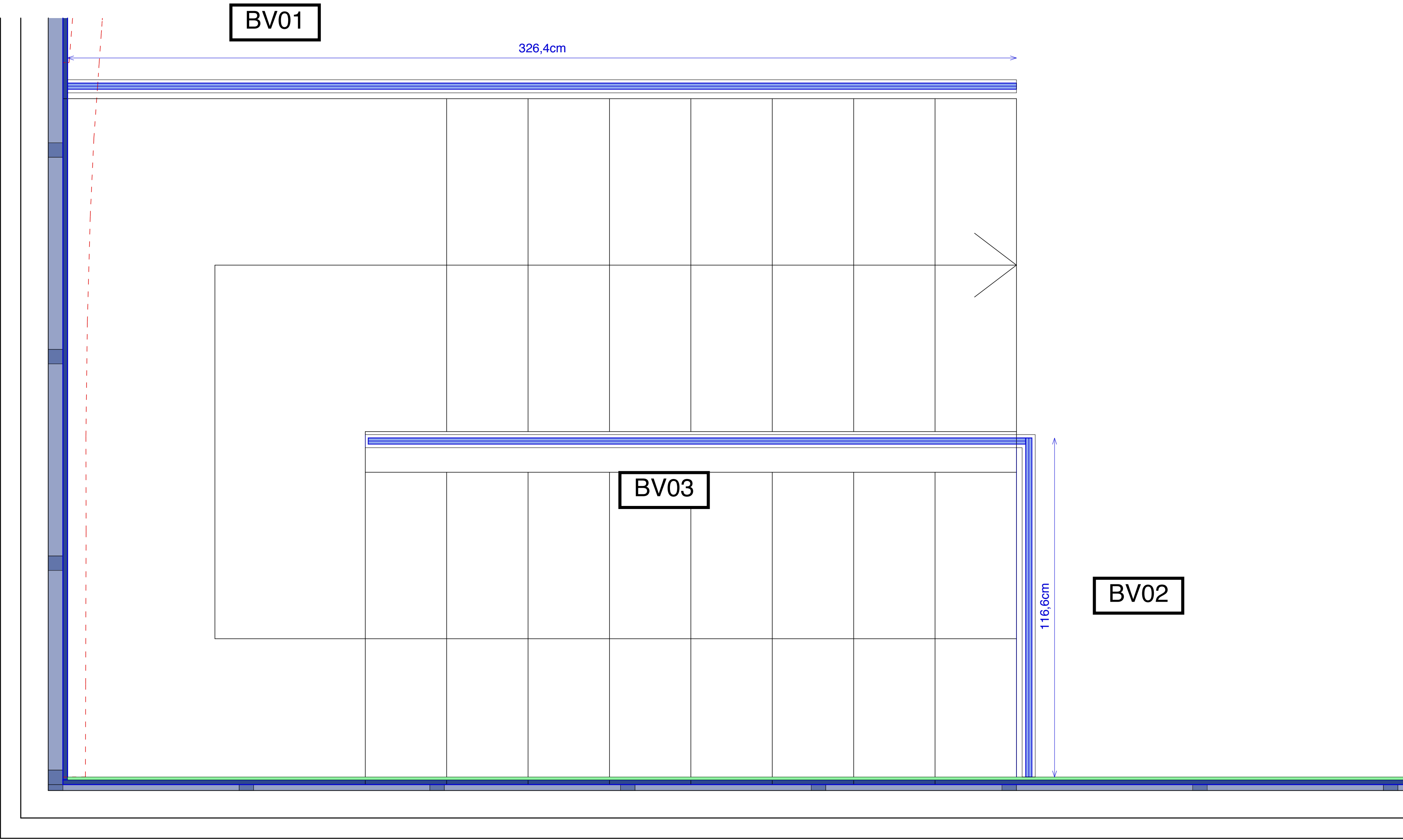

PLANTA



DETALLE SOPORTE



PLANTA ALTA - ESCENOGRAFÍA ABRIGO NEANDERTAL DE NAVALMAÍLLO

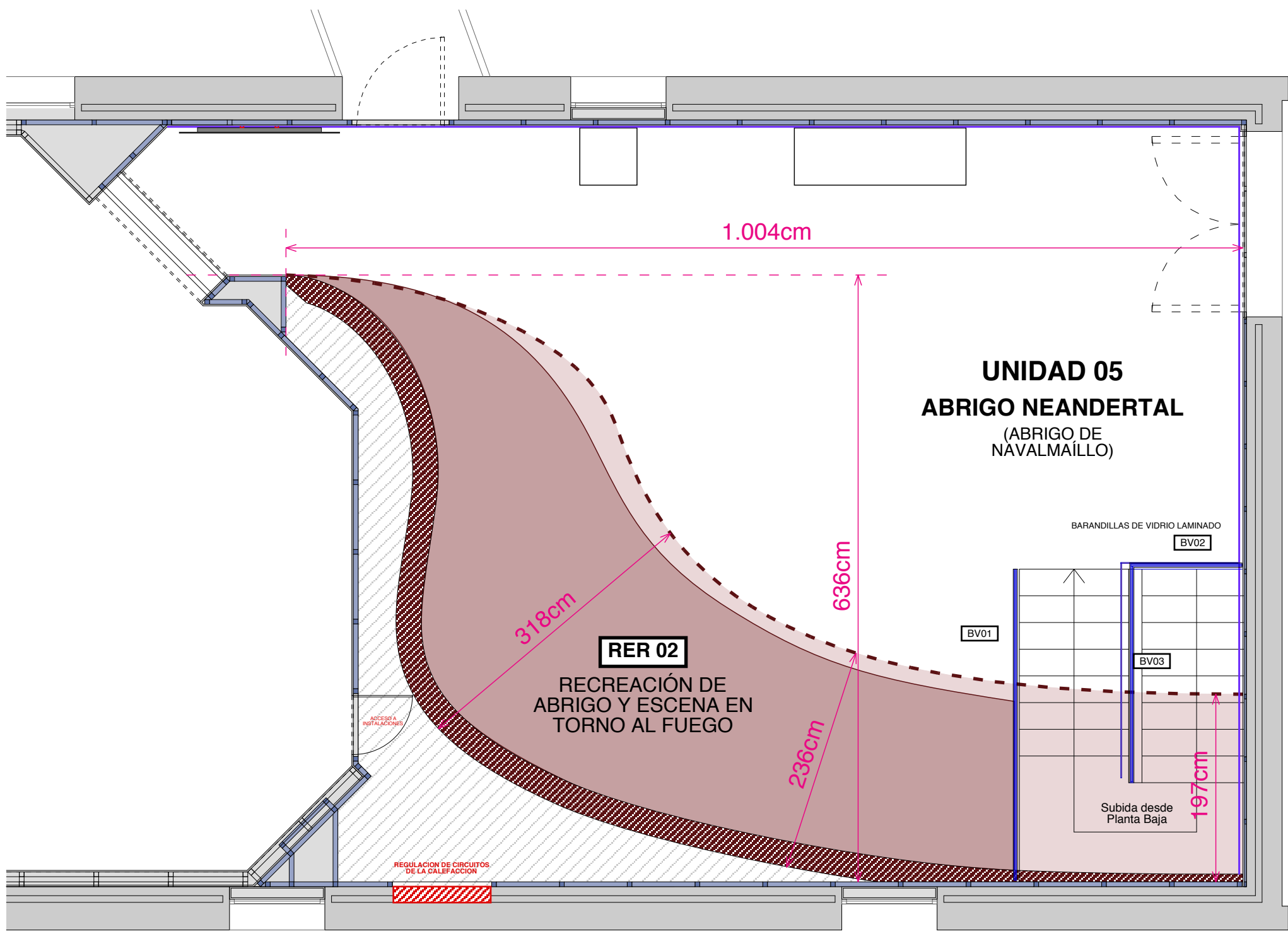

PLANTA

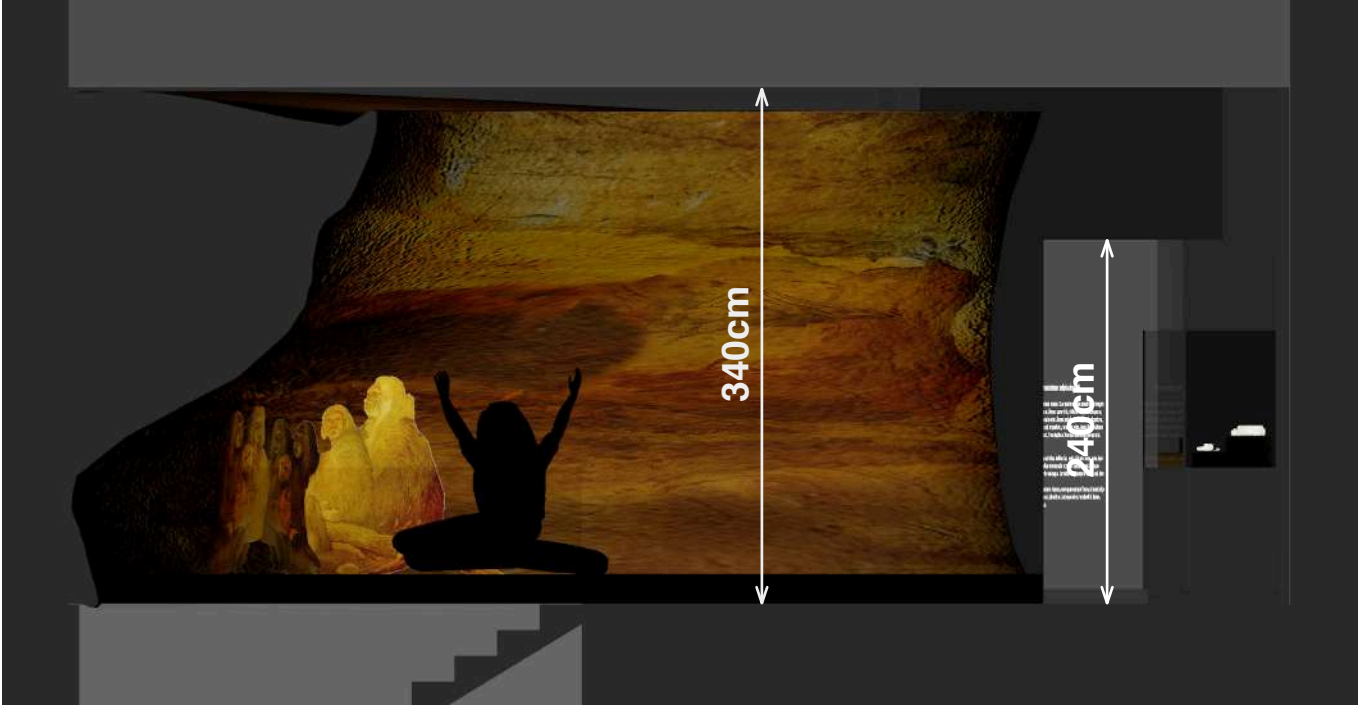

SECCIÓN TRANSVERSAL



PERSPECTIVA



PERSPECTIVA



PERSPECTIVA



PLANTA ALTA - ESCENOGRAFÍA ABRIGO NEANDERTAL DE NAVALMAÍLLO

TECHO  
ABRIGO

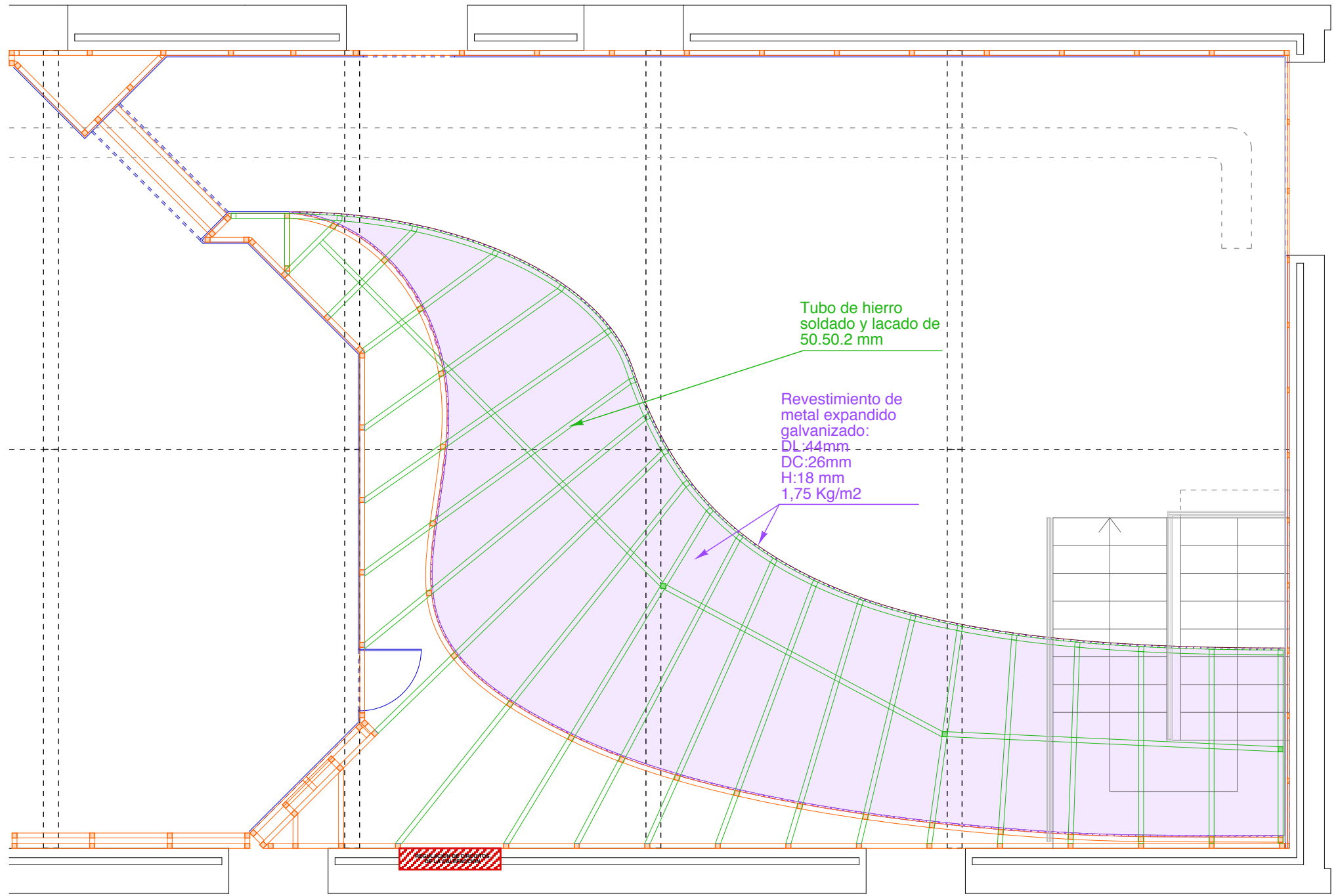

PLANTA

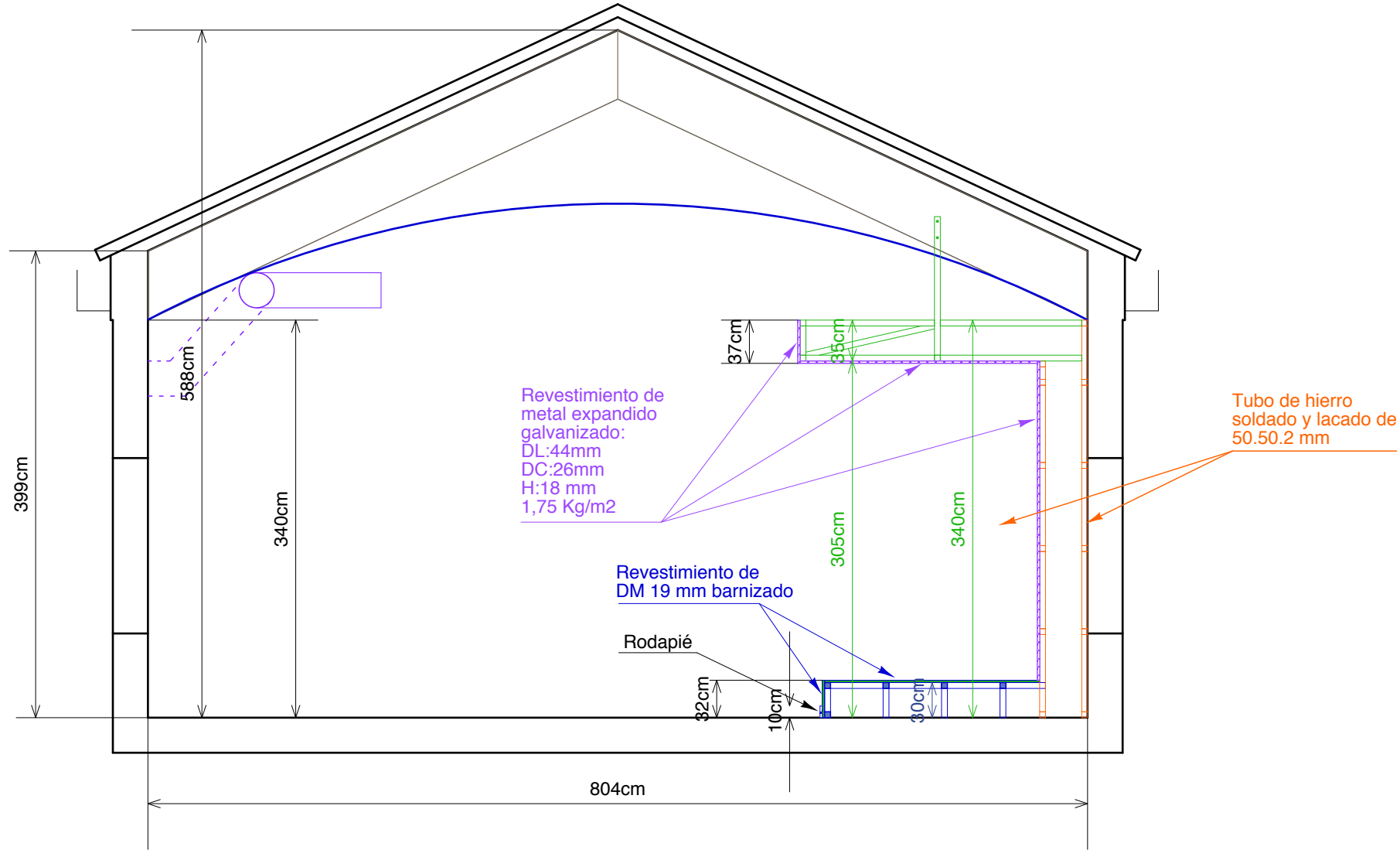

SECCIÓN

TARIMA  
ABRIGO

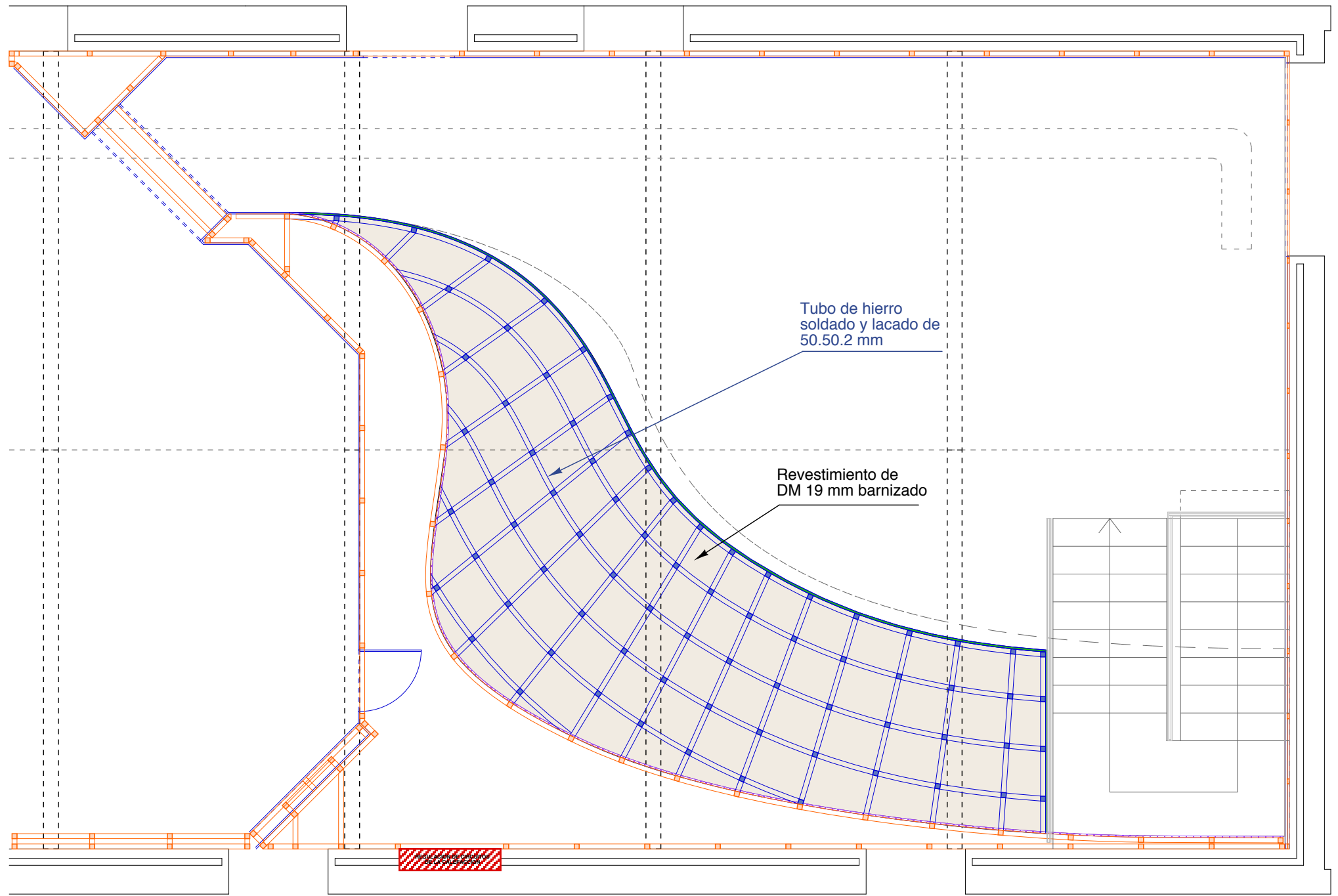

PLANTA

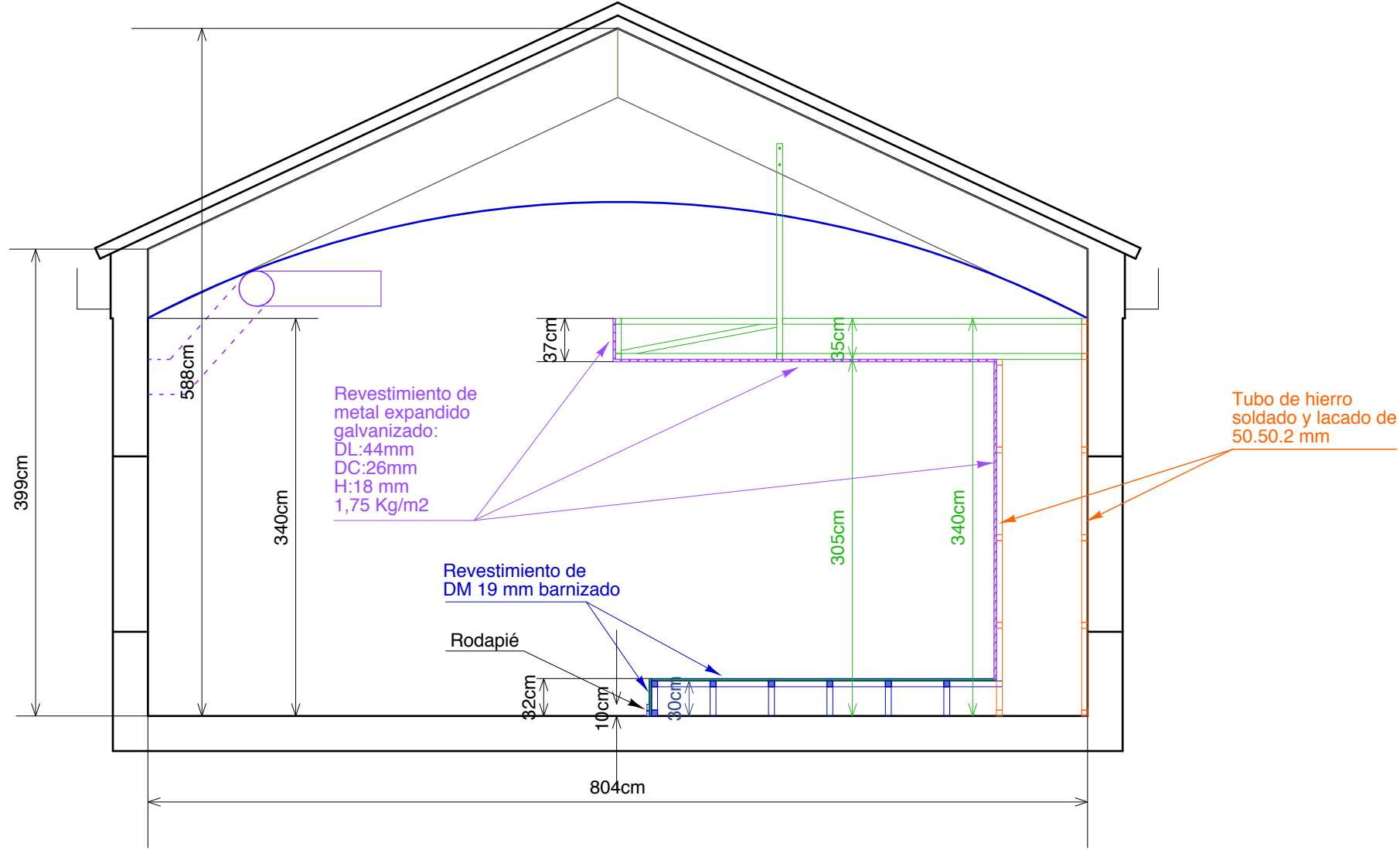

SECCIÓN

TABIQUE  
ABRIGO

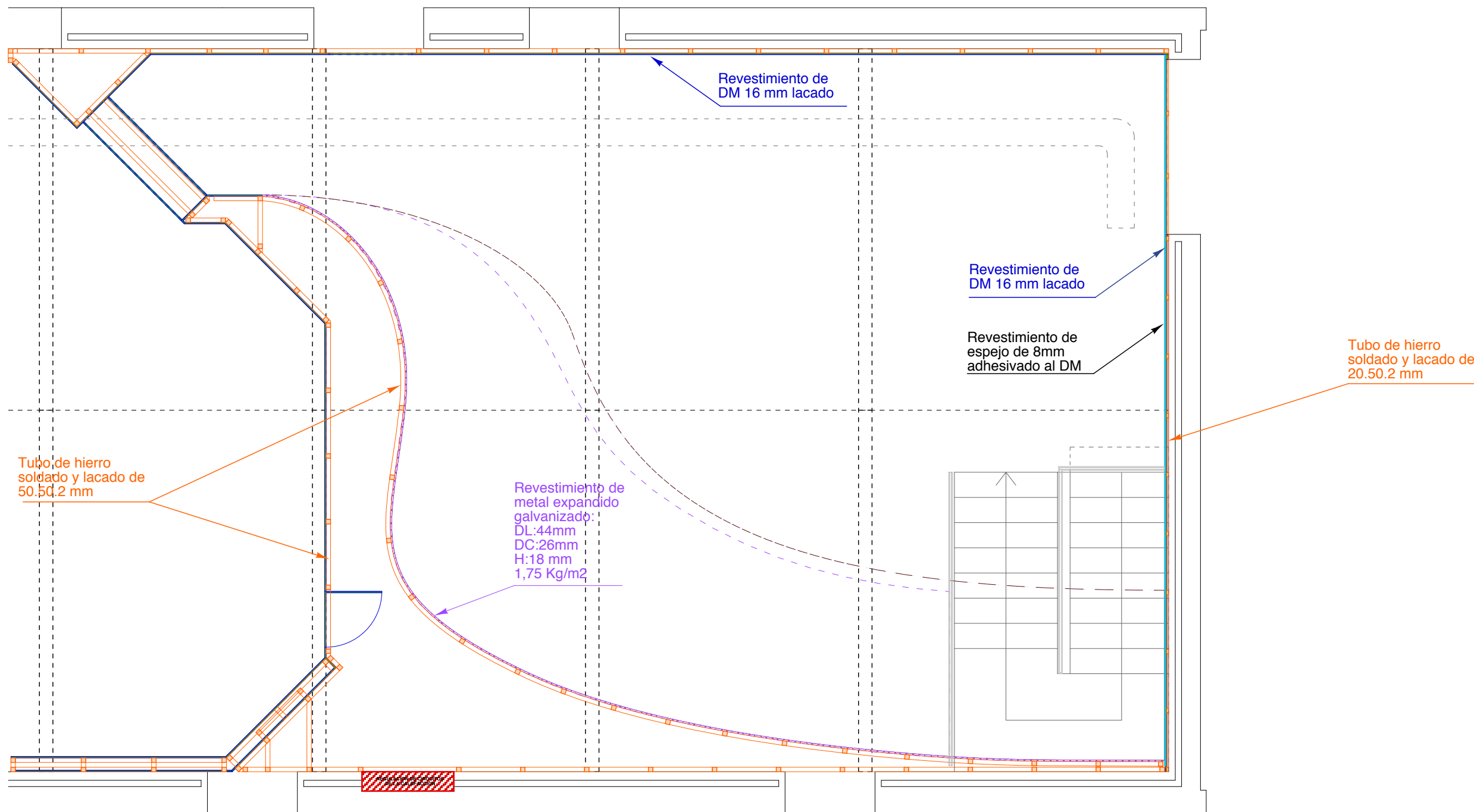

PLANTA

ESPECIFICACIONES

- ESTRUCTURA TABIQUES, TARIMA Y ABRIGO:**
- Tubo de hierro soldado y lacado de 50.50.2 mm y 20.50.2mm.
- ACABADO TABIQUES:**
- Tablero de DM ignifugo de 16mm lacado, color a definir por la D.F.
  - Espejo de 8mm adhesivado al DM
  - Rodapié de pletina de acero lacado, color a definir por la D.F.
- ACABADO TABIQUE ABRIGO:**
- Revestimiento de metal expandido galvanizado:  
DL:44mm  
DC:26mm  
H:18 mm  
1,75 Kg/m2
- ACABADO TARIMA ABRIGO:**
- Tablero de DM ignifugo de 19mm lacado, color a definir por la D.F..
  - Rodapié de pletina de acero lacado, color a definir por la D.F.
- ACABADO TECHO ABRIGO:**
- Revestimiento de metal expandido galvanizado:  
DL:44mm  
DC:26mm  
H:18 mm  
1,75 Kg/m2





PLANTA BAJA - PLANO DE TABIQUES

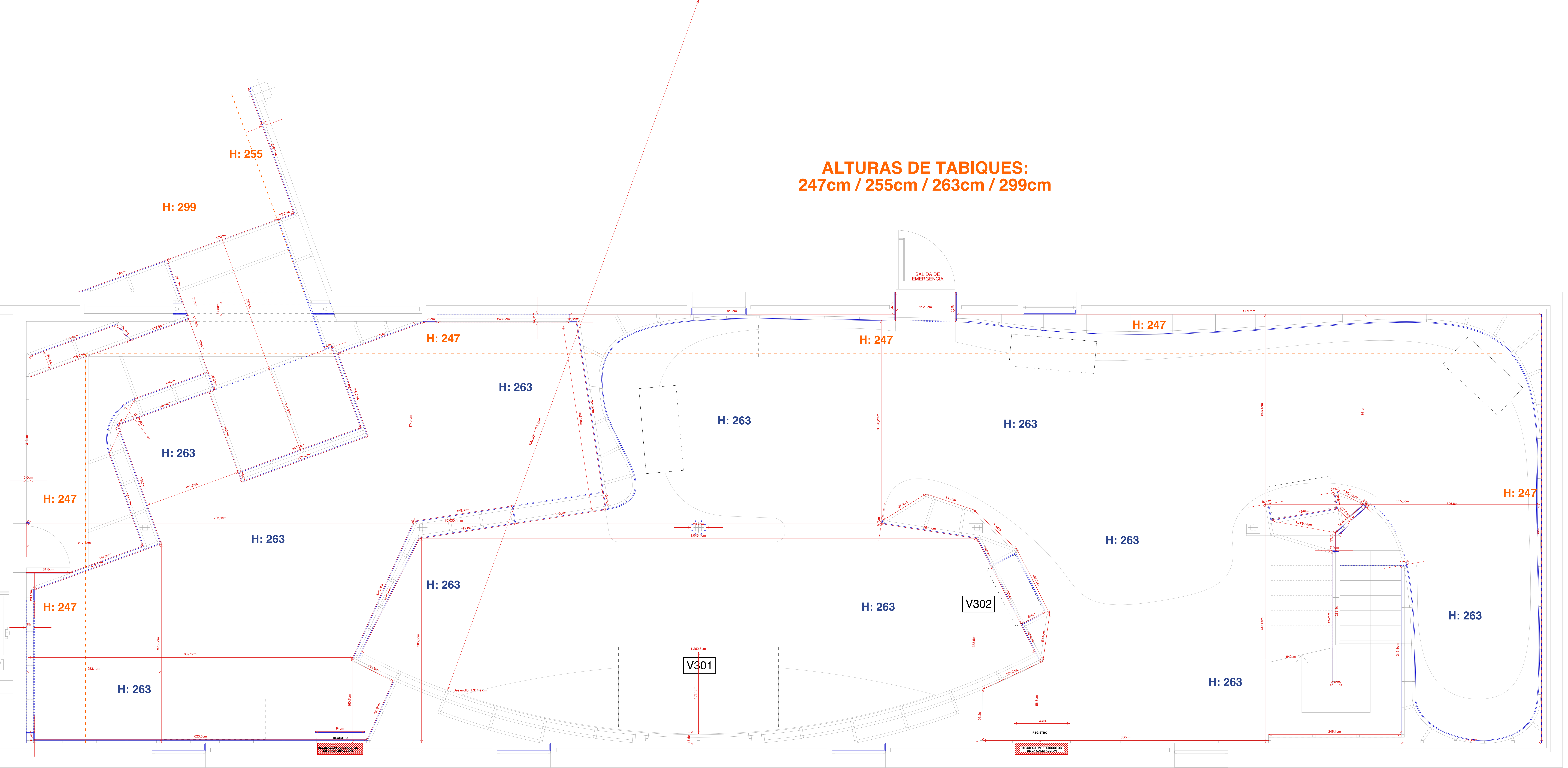

ALTURAS DE TABIQUES:  
247cm / 255cm / 263cm / 299cm





PLANTA BAJA - PLANO DE TARIMAS T301/T401/T402

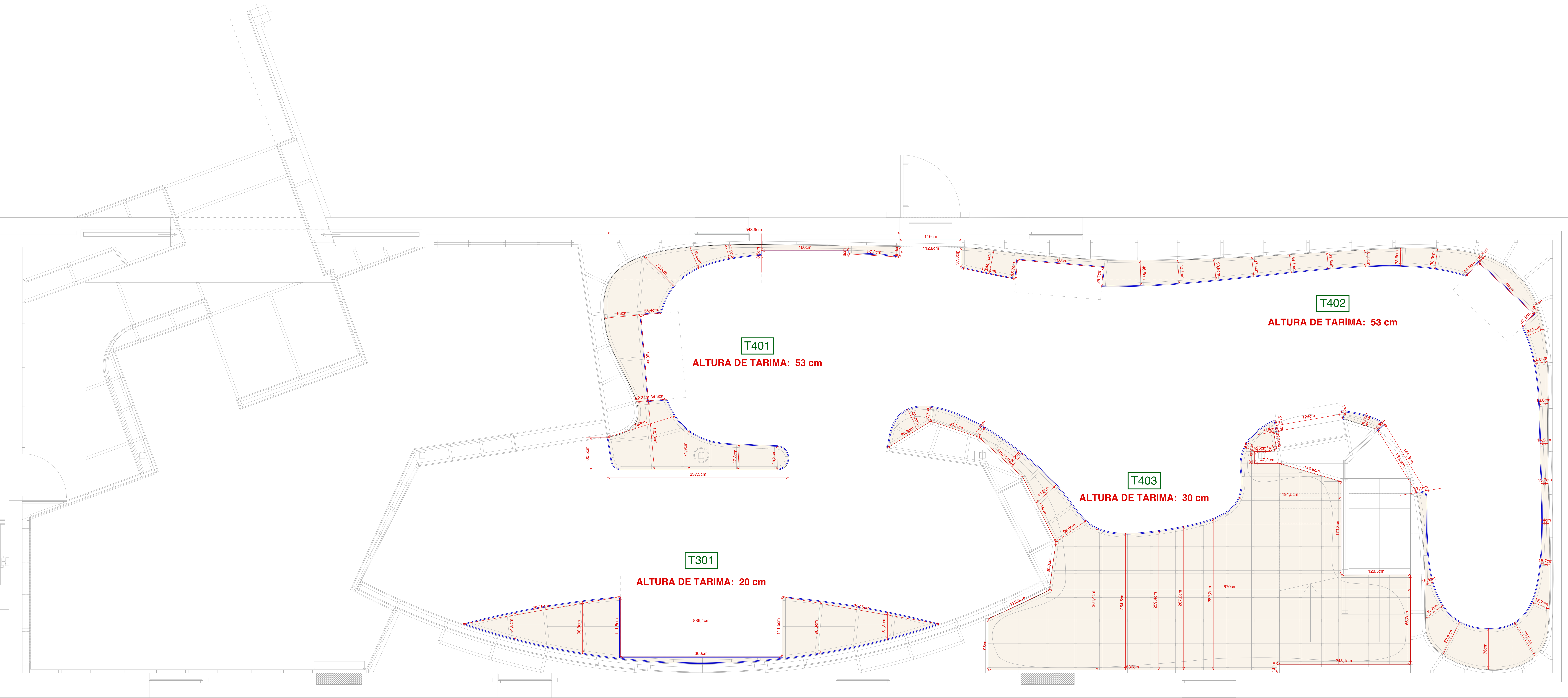



**URAS DE TABIQUES:**  
**340 cm / 250 cm**



MUSEO ARQUEOLÓGICO Y PALEONTOLÓGICO REGIONAL	Enero 2024
--	------------

PE21-00  
00/00/0000



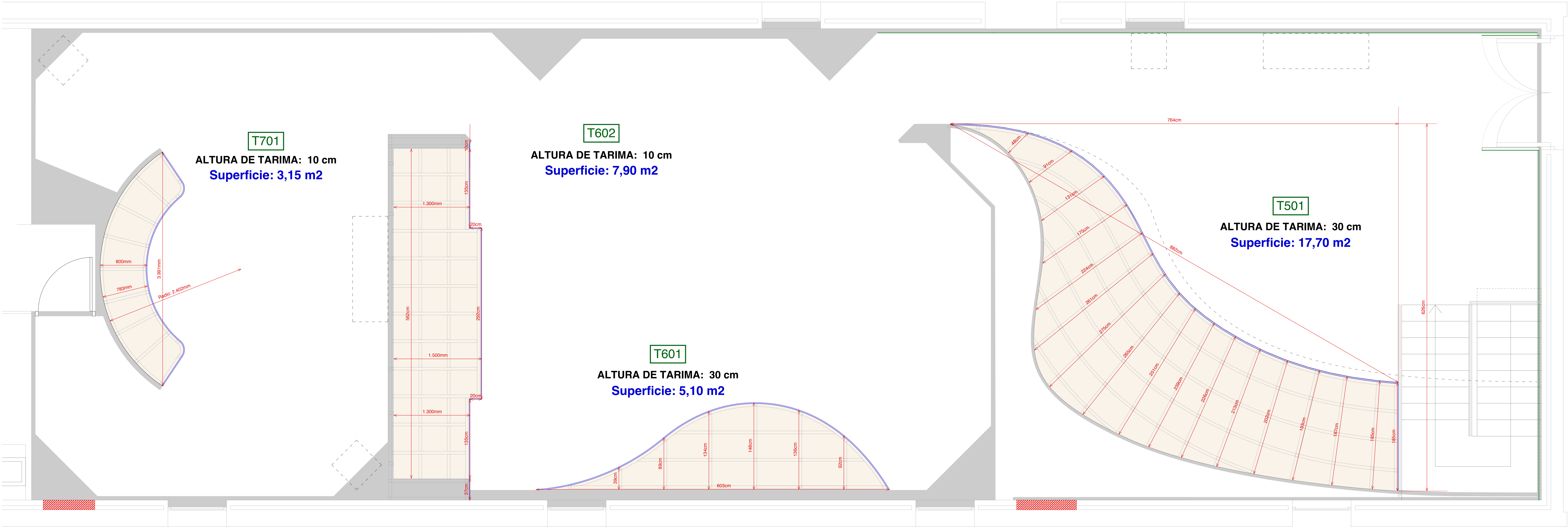



UNIDAD 01 - HISTORIA DE LOS DESCUBRIMIENTOS - VITRINA V101 MAQUETA DEL YACIMIENTO

V101  
MAQUETA  
YACIMIENTO

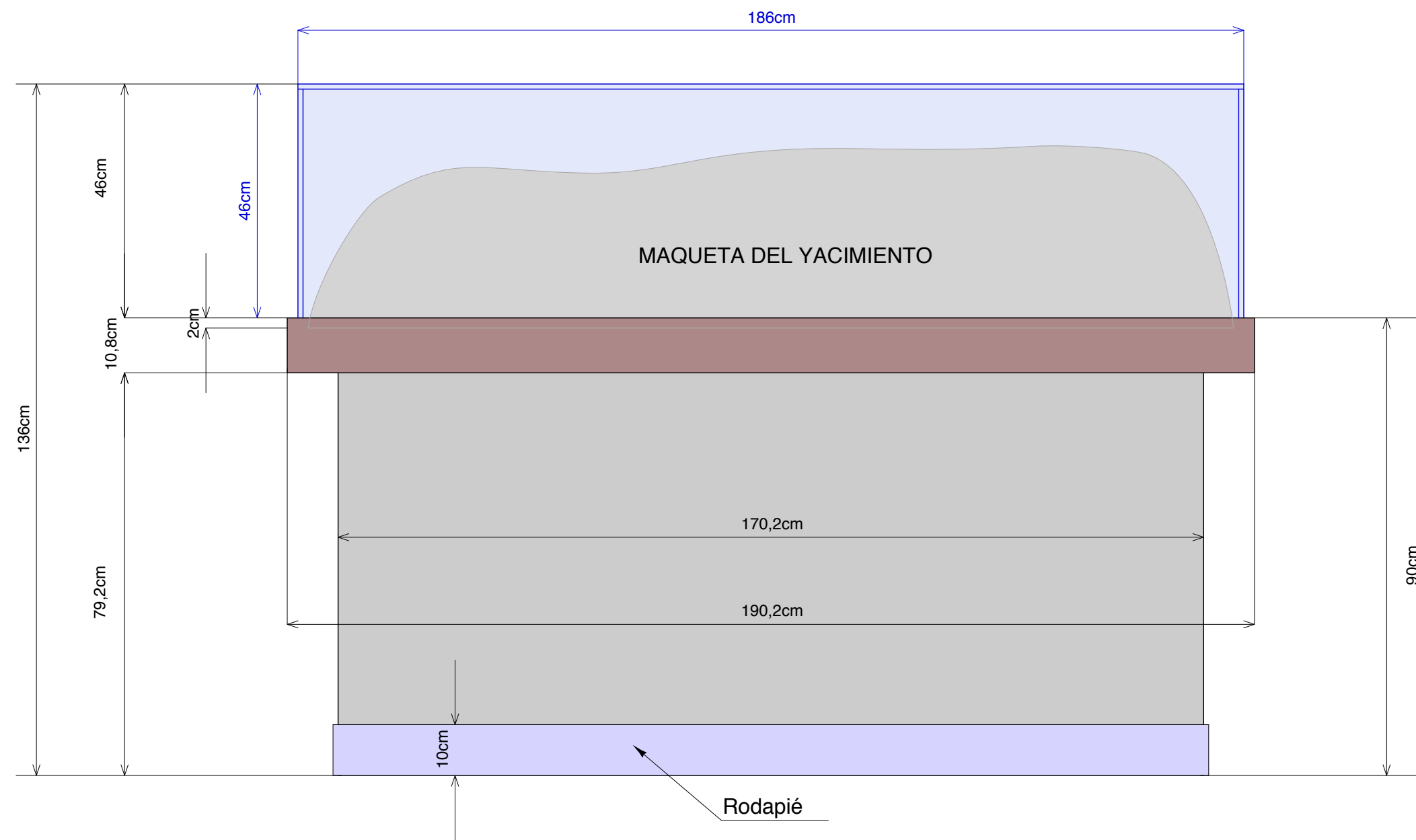

ALZADO

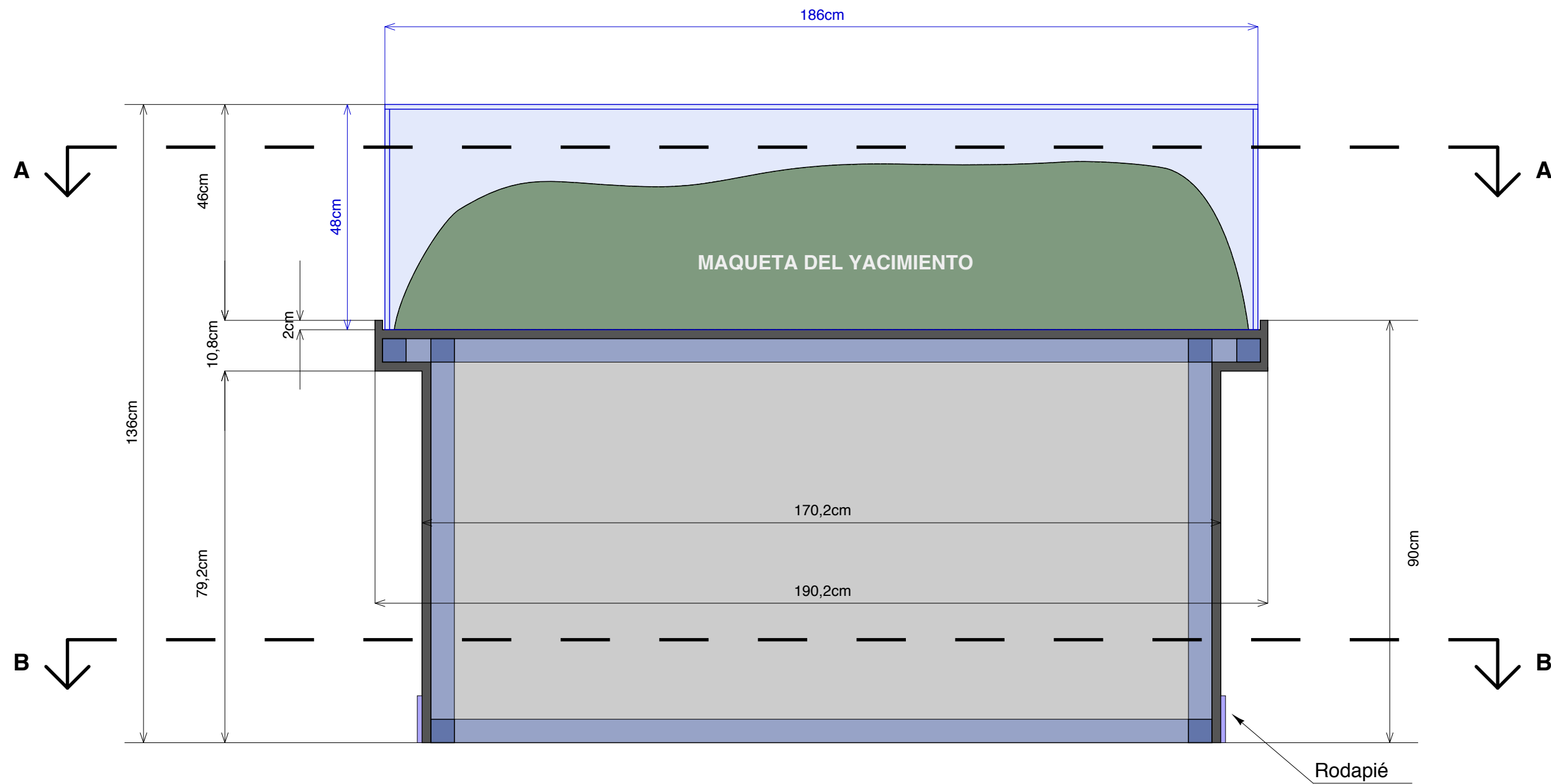

SECCIÓN LONGITUDINAL

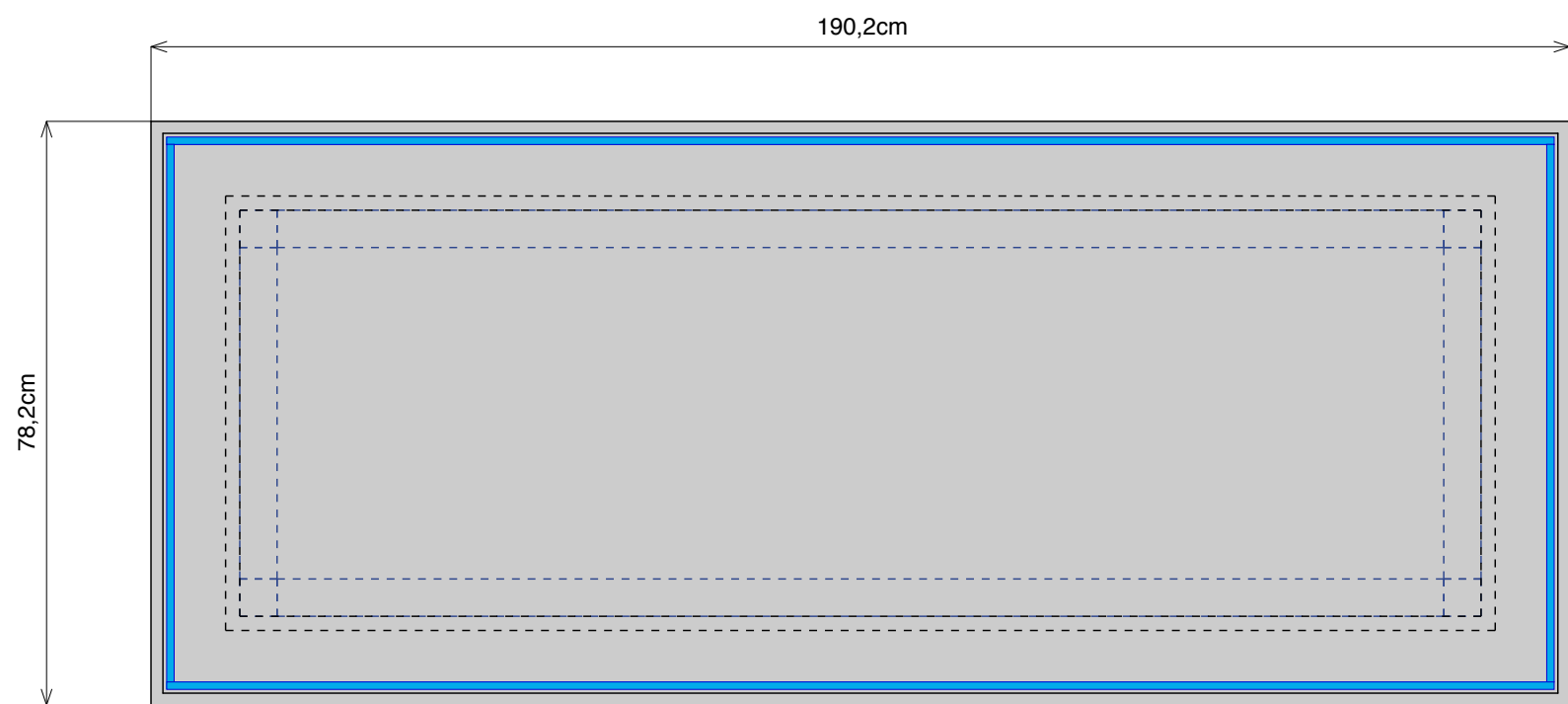

PLANTA A

**ESTRUCTURA:**  
Tubo de hierro galvanizado soldado de 50.50.2 mm.

**ACABADO EXTERIOR:**  
Tablero de DM ignífugo de 16 mm lacado, color a definir por la D.F..

**VIDRIOS:**  
Vidrio extraclaro de seguridad laminado 4+4 sellado por todo su perímetro con acabado antirreflejos.

**RODAPIÉ:**  
Pletina de aluminio lacado, color a definir por la D.F..

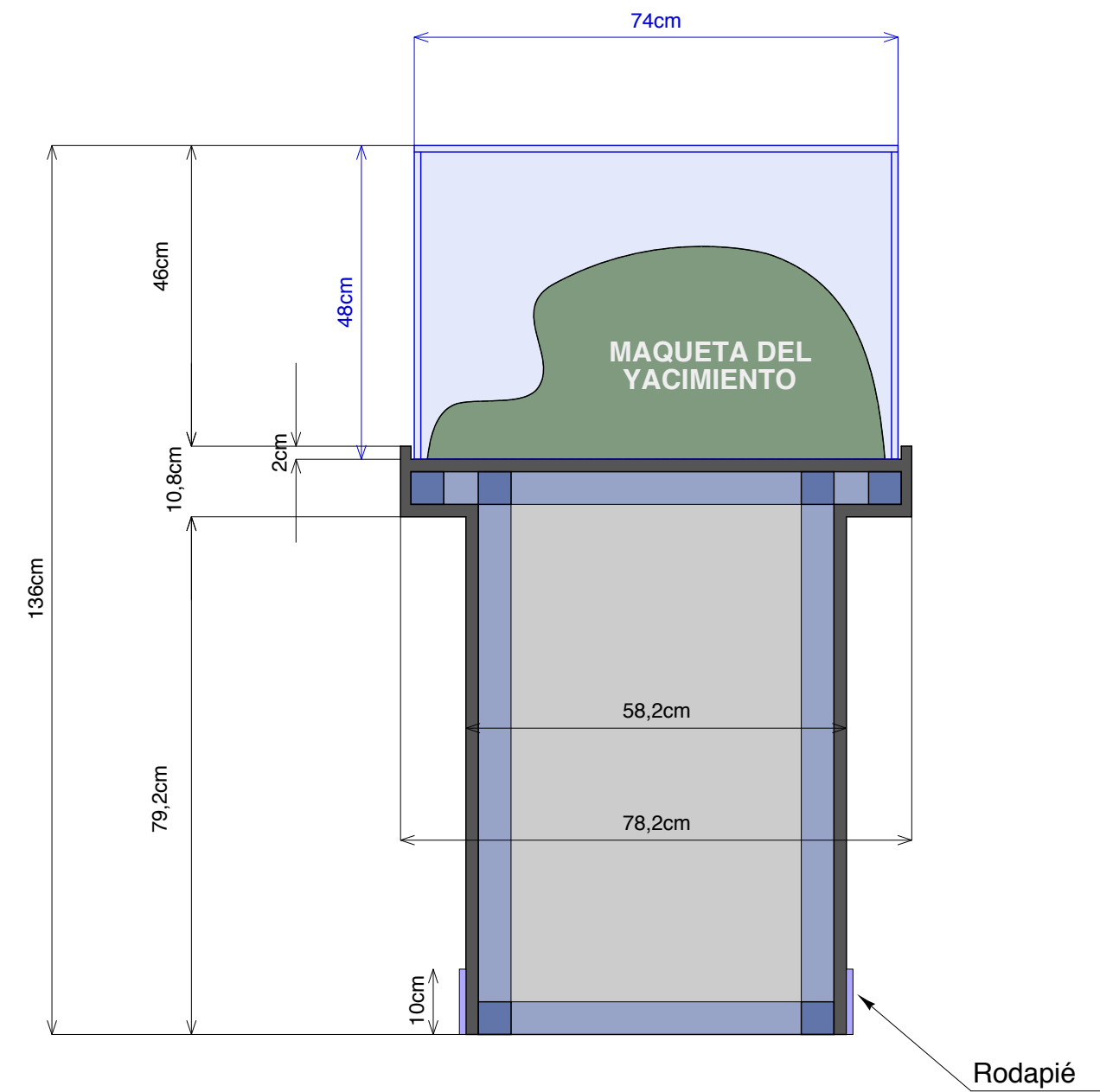
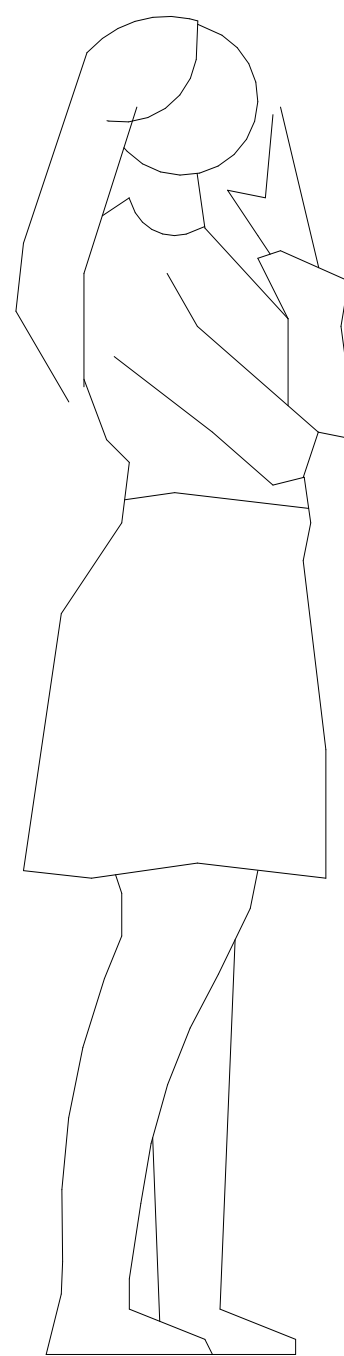

SECCIÓN TRANSVERSAL

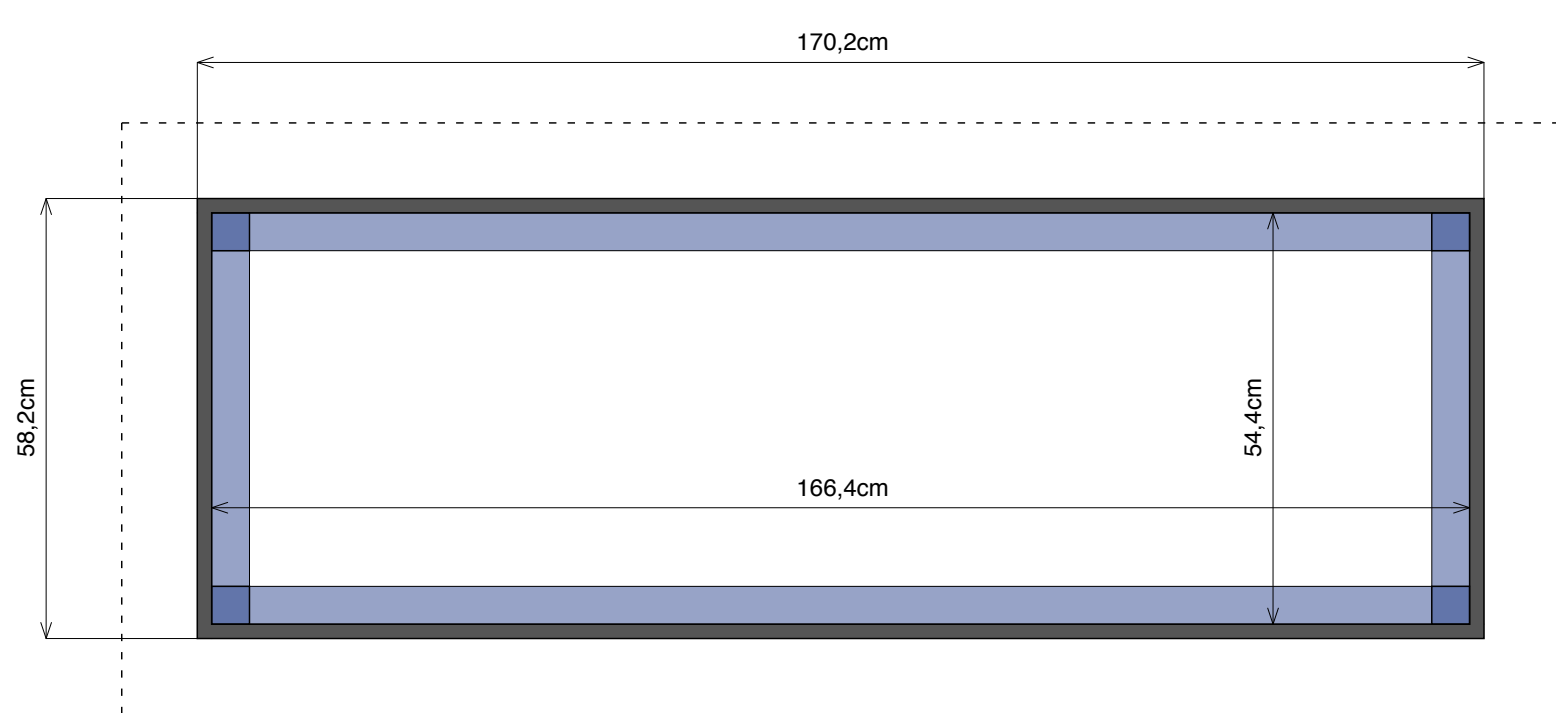

PLANTA B



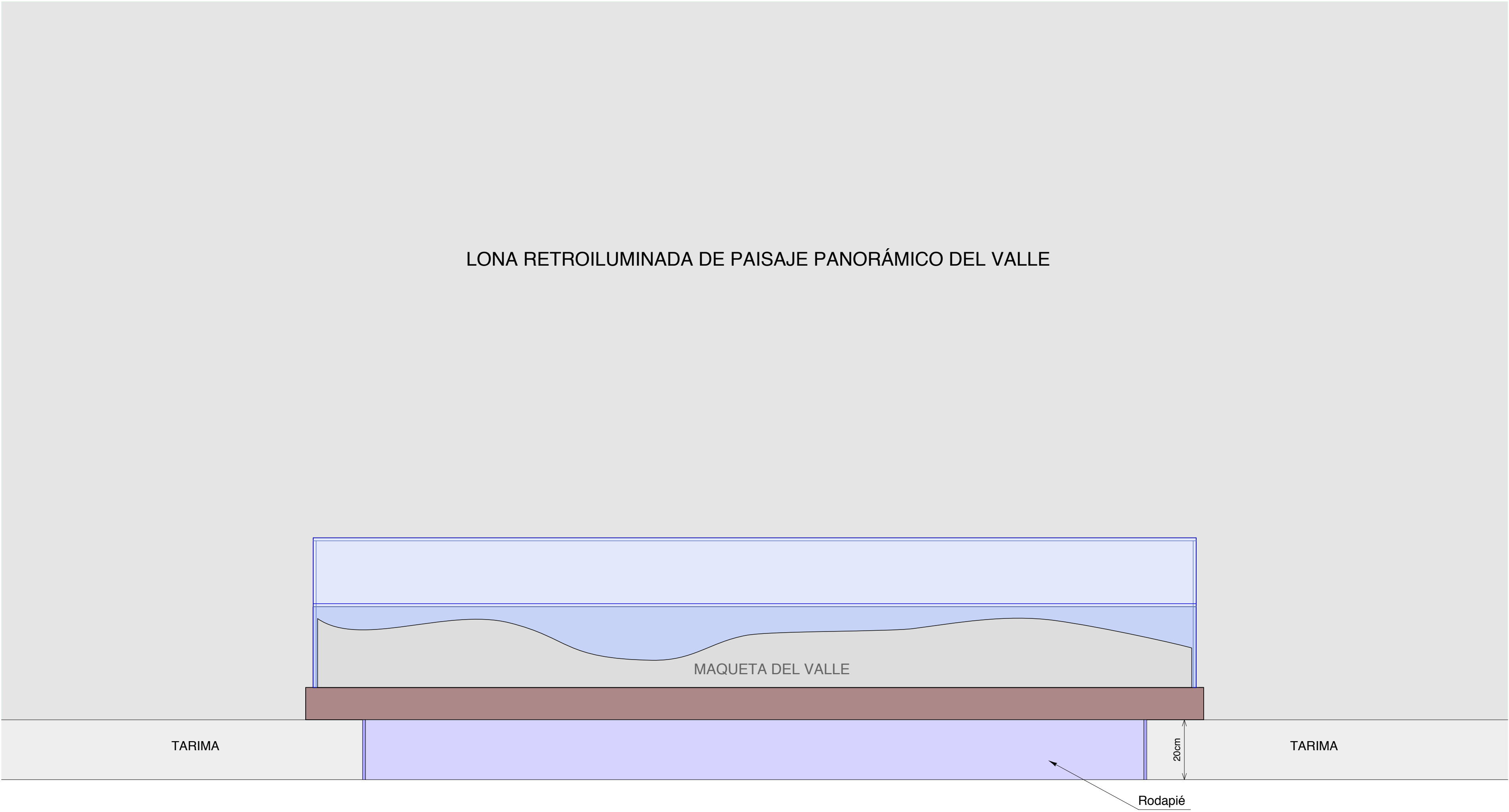

ALZADO

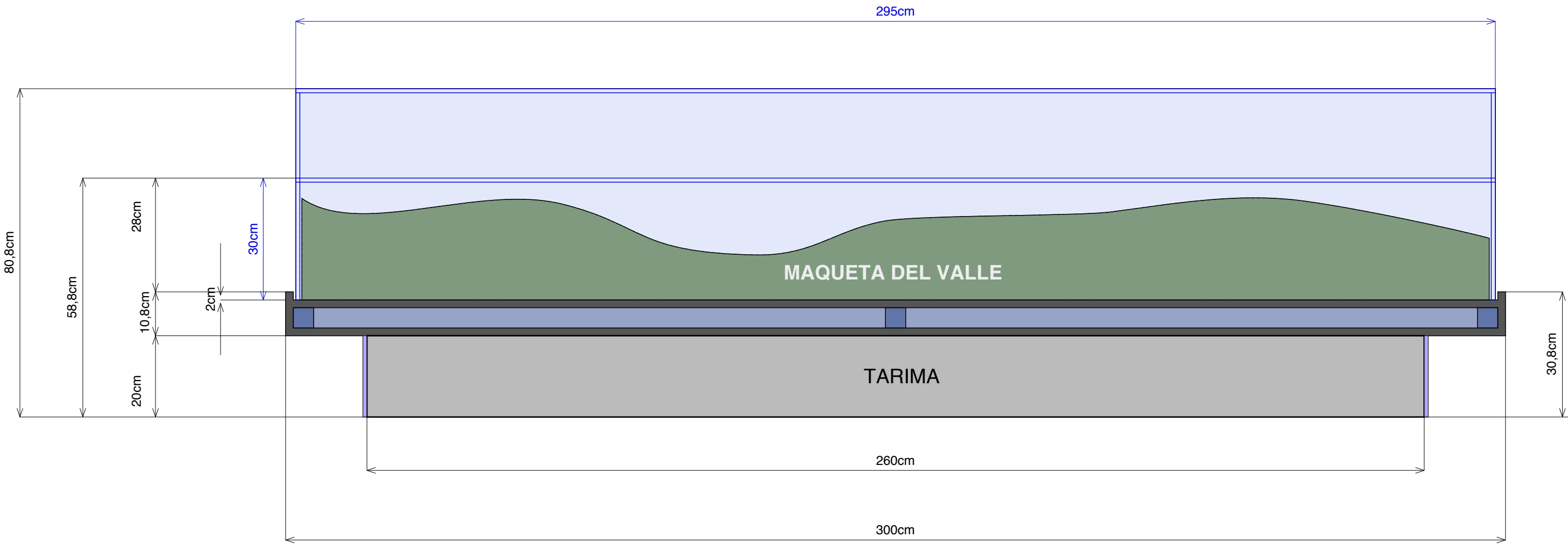

SECCIÓN LONGITUDINAL

**ESTRUCTURA:**  
Tubo de hierro soldado y lacado de 50.50.2 mm.

**ACABADO EXTERIOR:**  
Tablero de DM ignífugo de 16 mm lacado, color a definir por la D.F..

**VIDRIOS:**  
Vidrio extraclaro de seguridad laminado 5+5 sellado por todo su perímetro con acabado antirreflejos.

**RODAPIÉ:**  
Pletina de aluminio lacado, color a definir por la D.F..



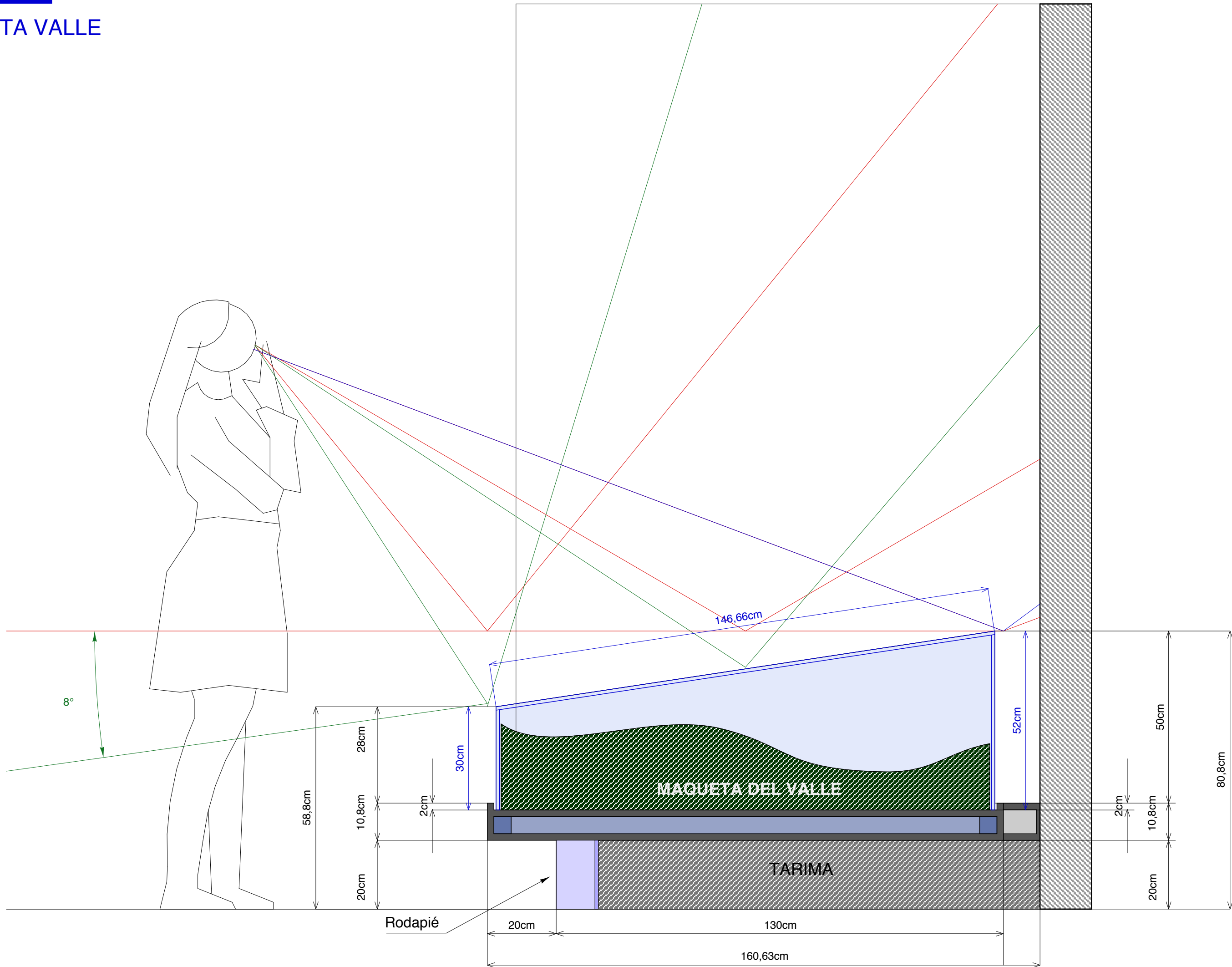

SECCIÓN TRANSVERSAL

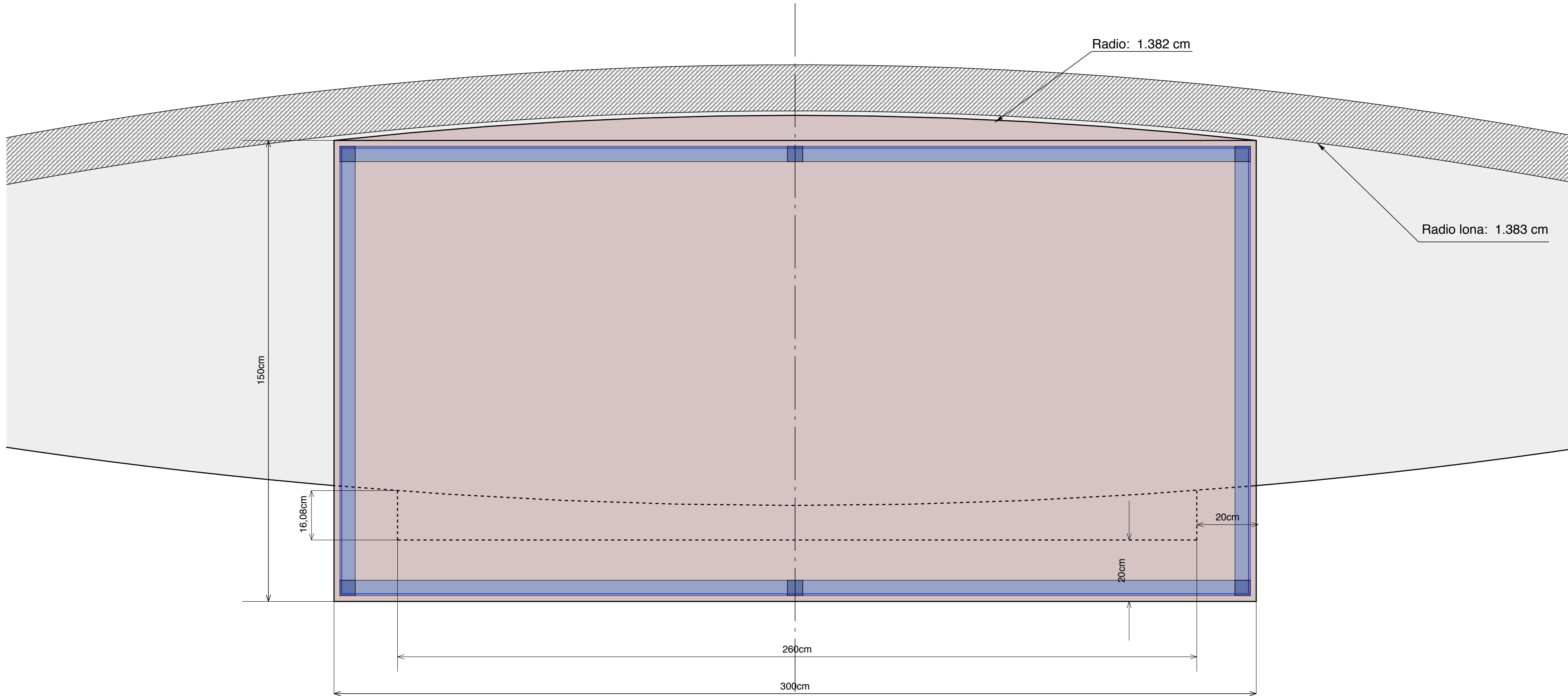

PLANTA

**ESTRUCTURA:**  
Tubo de hierro soldado y lacado de 50.50.2 mm.

**ACABADO EXTERIOR:**  
Tablero de DM ignífugo de 16 mm lacado, color a definir por la D.F..

**VIDRIOS:**  
Vidrio extraclaro de seguridad laminado 5+5 sellado por todo su perímetro con acabado antirreflejos.

**RODAPIÉ:**  
Pletina de aluminio lacado, color a definir por la D.F..



V302  
SELECCIÓN  
MICROFAUNA

V404  
FÓSILES DE  
HIENAS

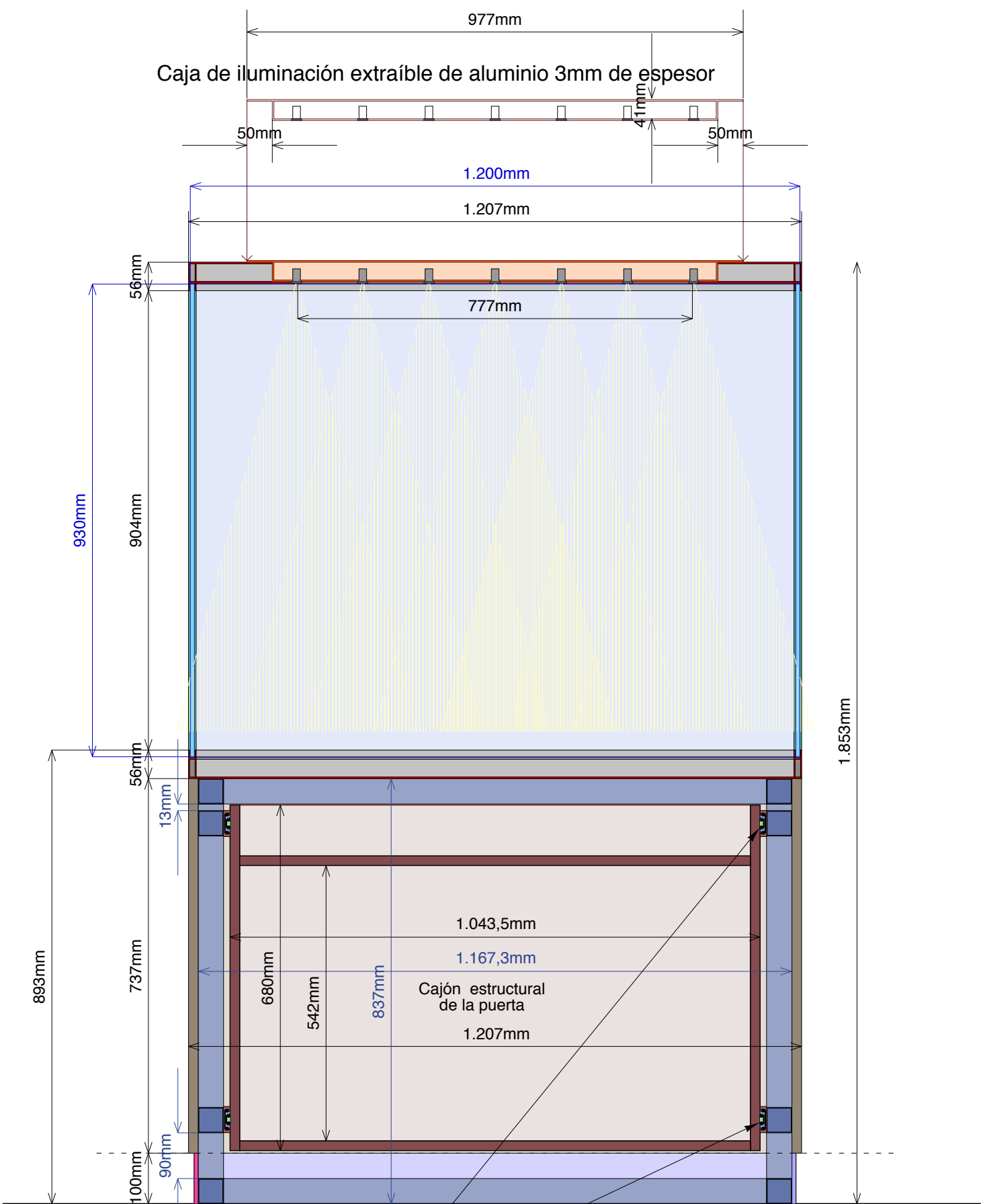

SECCIÓN LONGITUDINAL

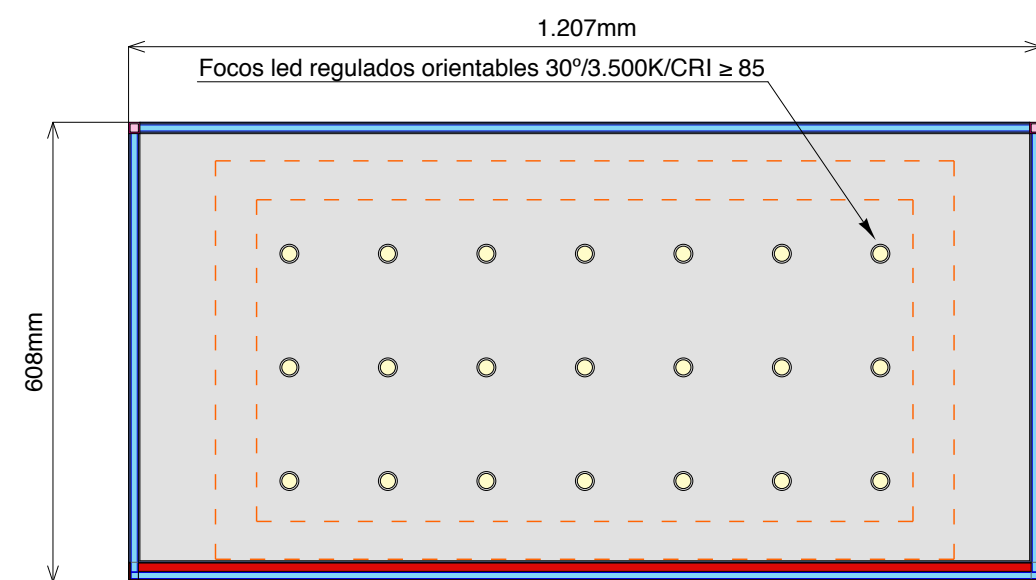

PLANTA

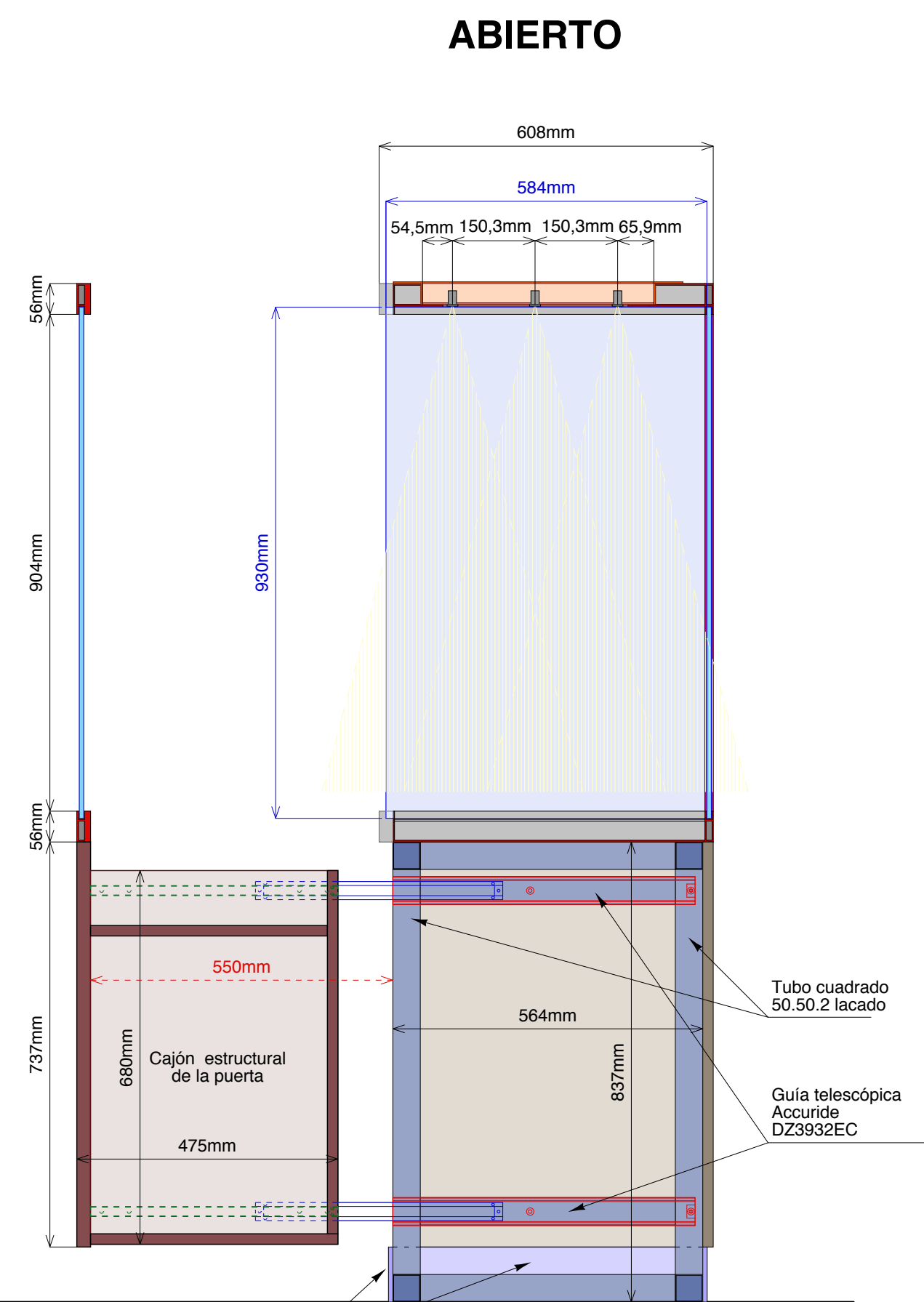

SECCIÓN TRANSVERSAL ABIERTO

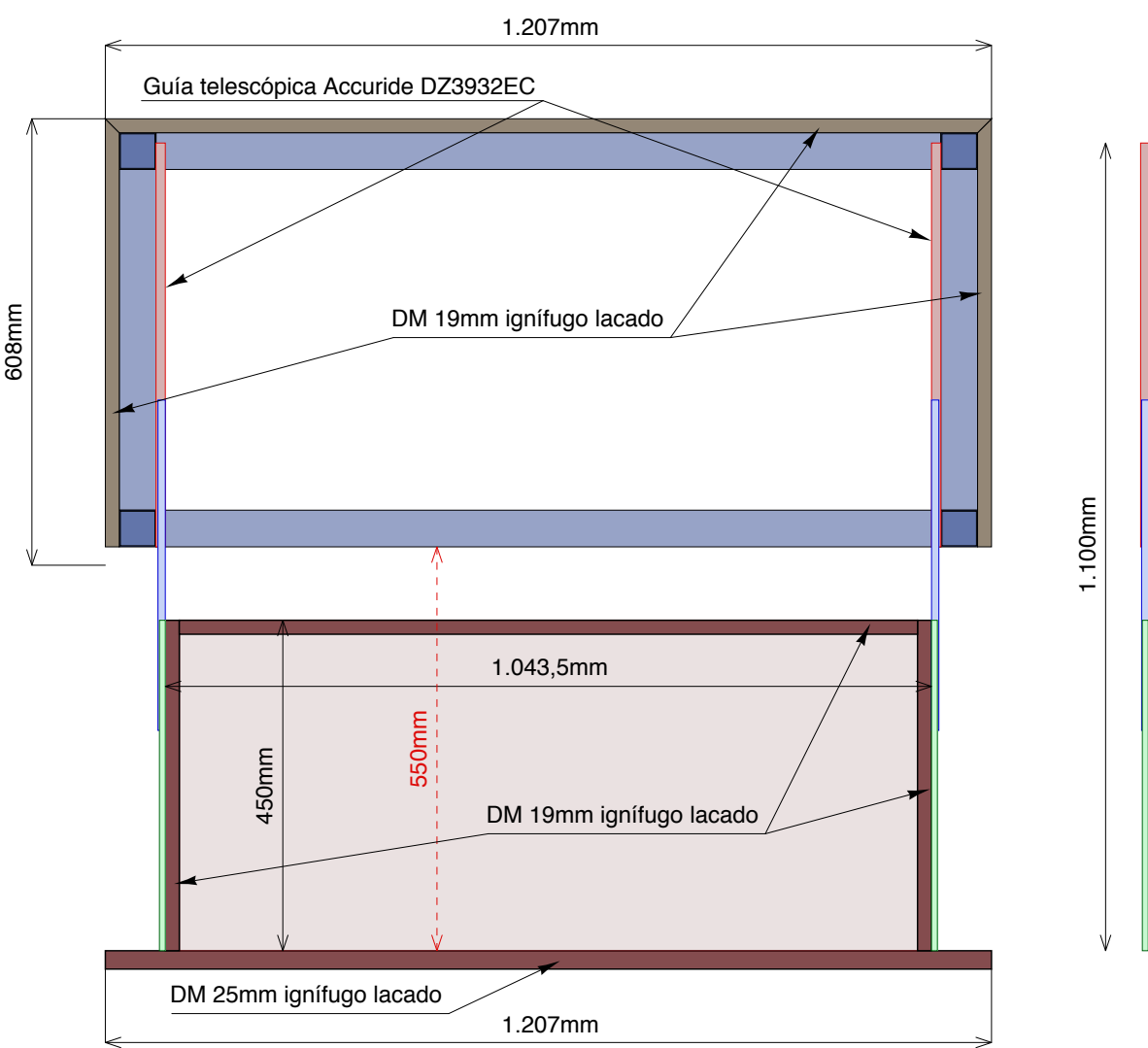
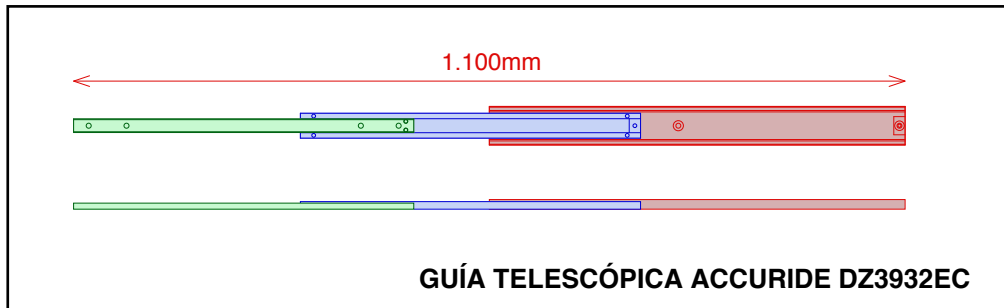

PLANTA ABIERTO

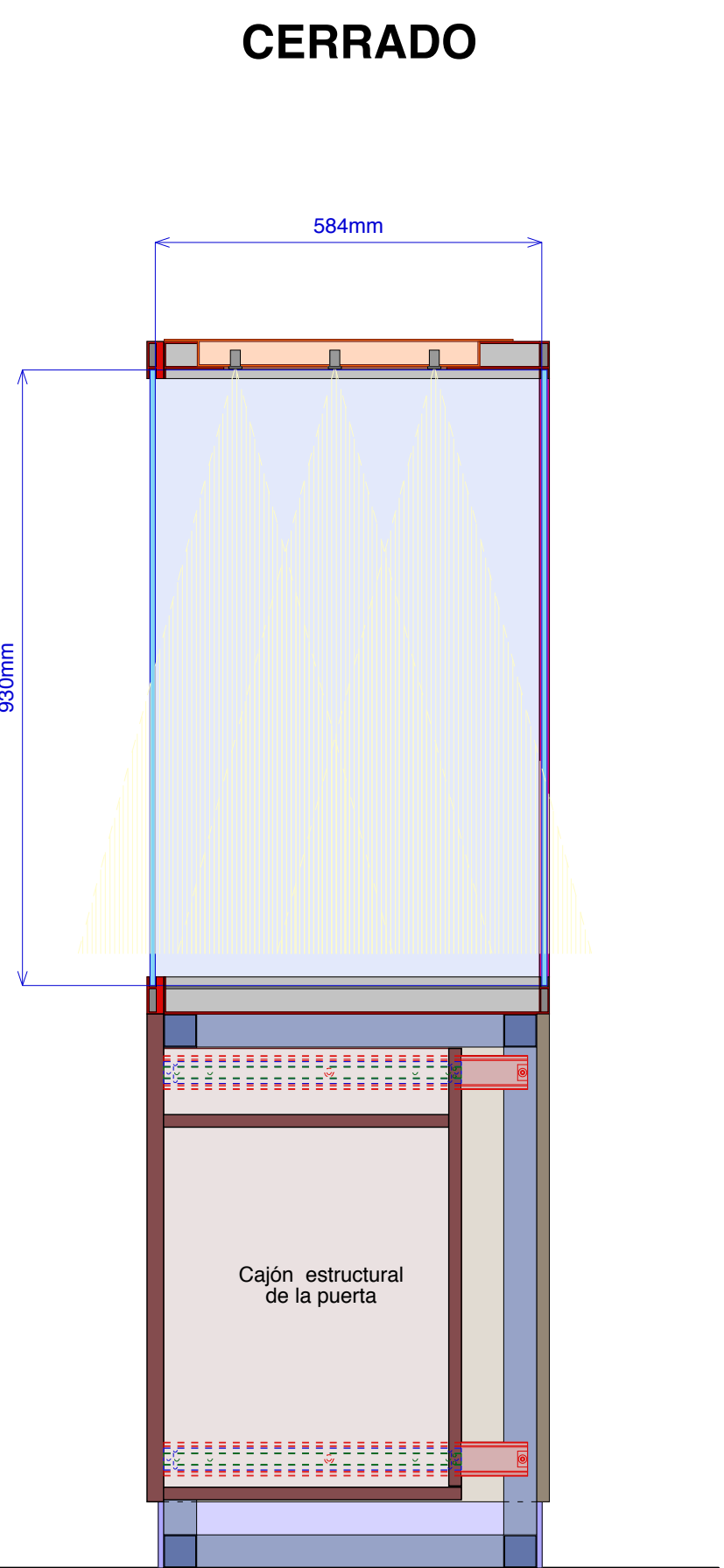

SECCIÓN TRANSVERSAL CERRADO

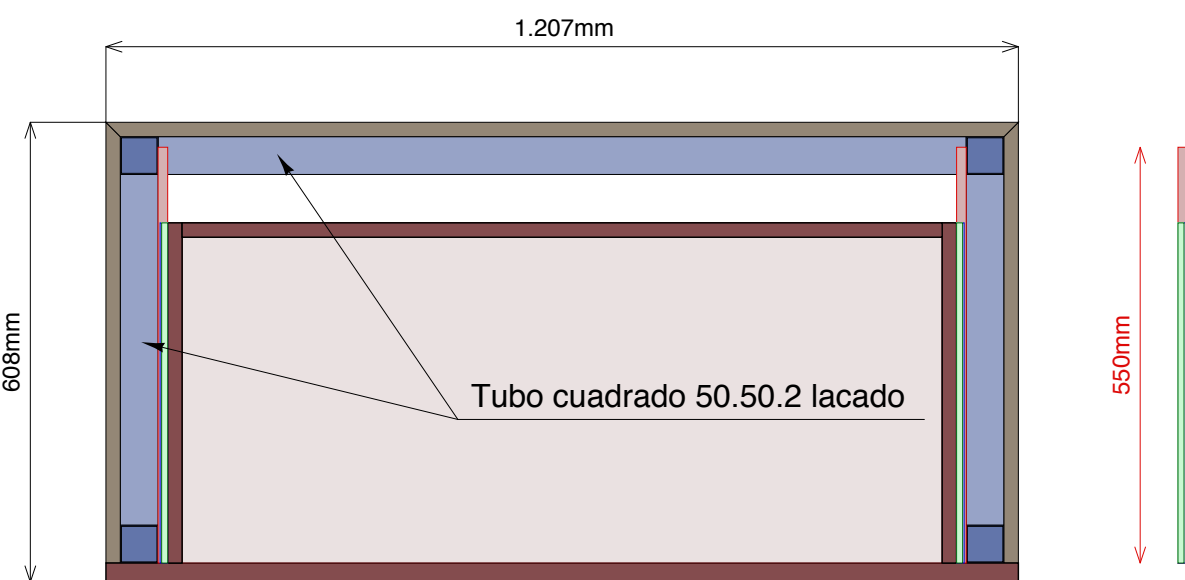
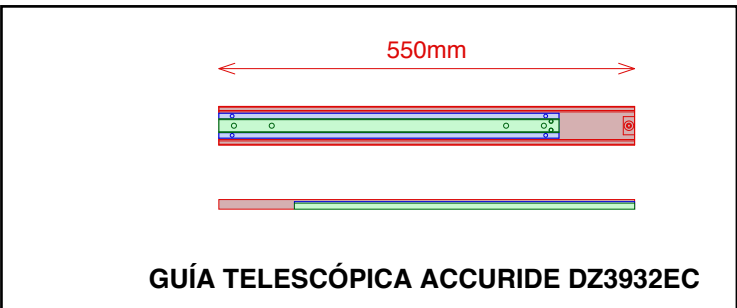

PLANTA CERRADO





V302  
SELECCIÓN  
MICROFAUNA

V404  
FÓSILES DE  
HIENAS

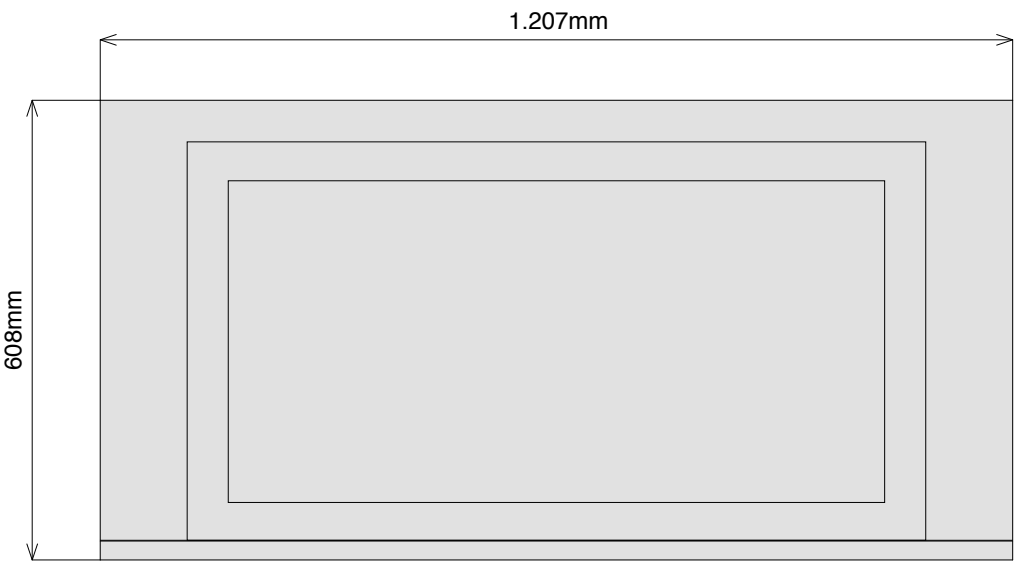
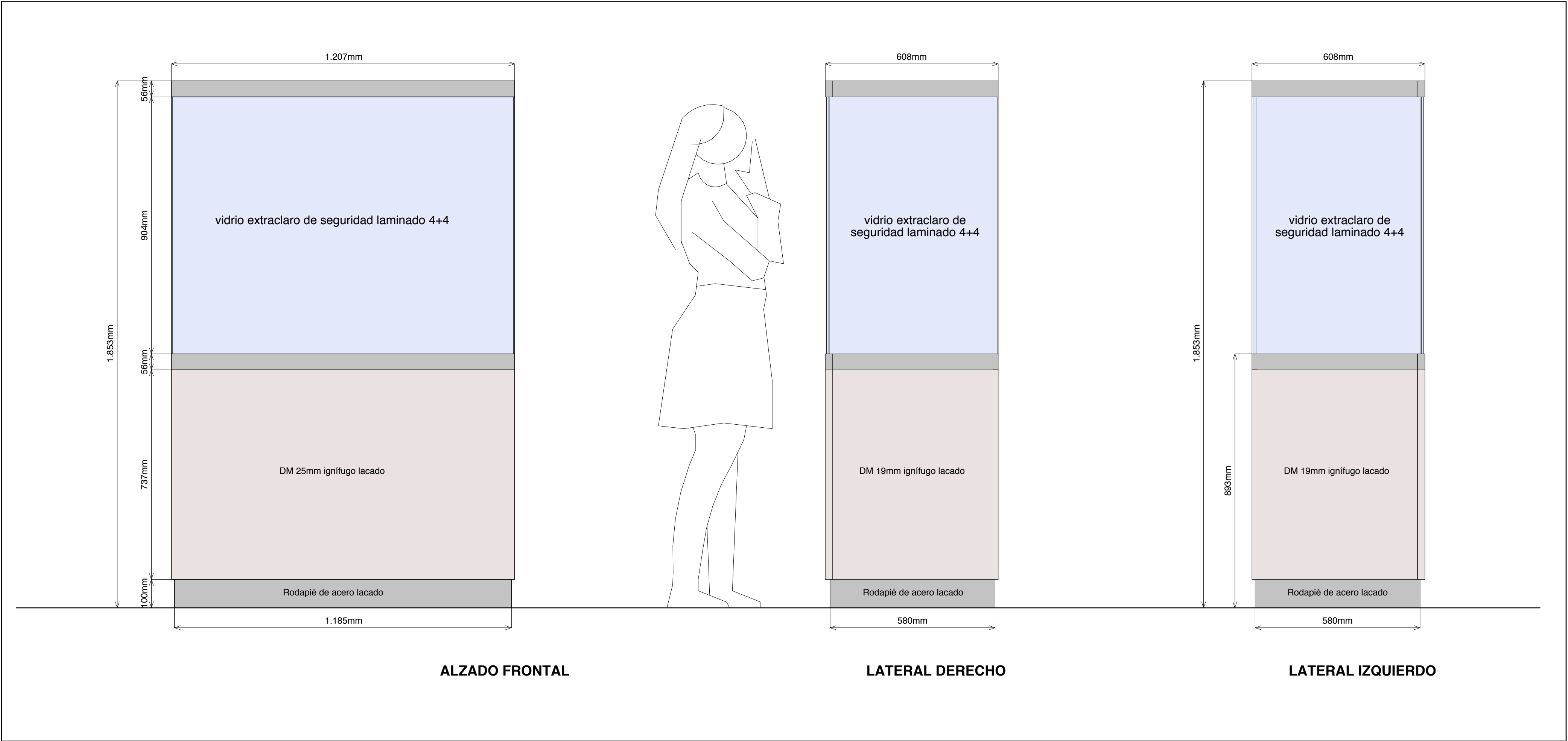

VISTA SUPERIOR

**ESTRUCTURA:**  
Tubo de hierro soldado y lacado de 50.50.1,5 mm.

**PERFILES DE VIDRIOS:**  
Perfiles de aluminio anodizado o lacado al horno de diseño específico.

**ACABADO EXTERIOR:**  
Cajas y perfiles de aluminio lacado.  
Tablero de DM ignifugo de 19mm y de 25mm de espesor lacado, color a definir por la D.F..

**VIDRIOS:**  
Vidrio extraclaro de seguridad laminado 4+4 sellado por todo su perímetro con acabado antirreflejos.

**ILUMINACIÓN:** Focos led regulados orientables  
30°/3.500K/CRI ≥ 85

**RODAPIÉ:**  
Pletina de acero lacado, color a definir por la D.F..

GUÍA TELESCÓPICA ACCURIDE DZ3932EC  
ACERO DULCE - Capacidad de carga: 68 Kg / par de guías

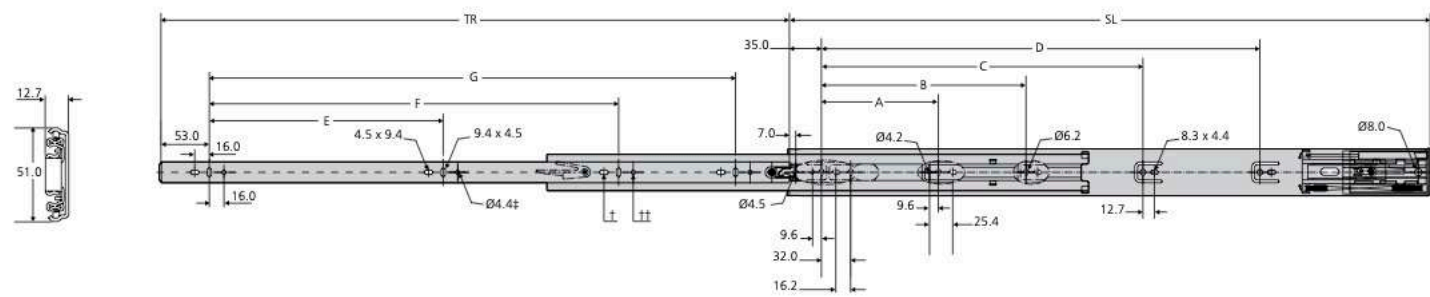
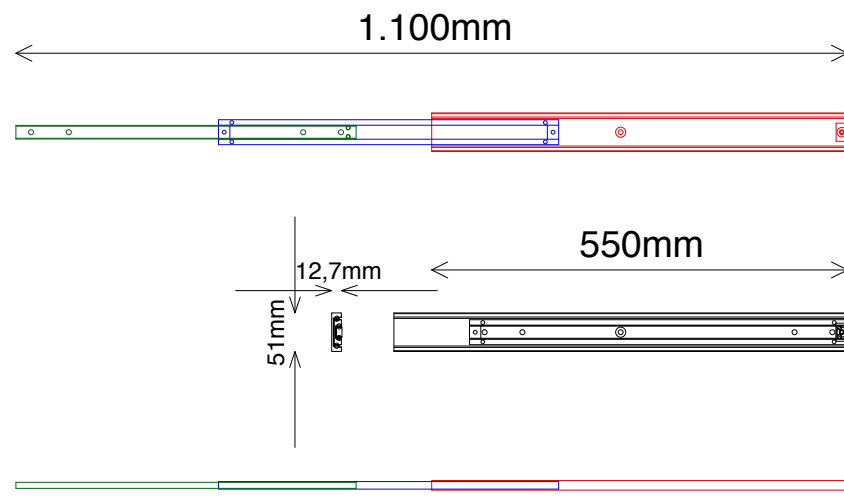

3932EC	mm								kg	
	SL	TR	A	B	C	D	E	F	G	L
DZ3932-0030EC	300	275	-	96	-	-	192	-	-	1.18
DZ3932-0035EC	350	350	128	-	-	-	128	224	-	1.40
DZ3932-0040EC	400	400	128	192	-	-	160	288	-	1.64
DZ3932-0045EC	450	450	128	256	-	-	160	320	-	1.88
DZ3932-0050EC	500	500	128	224	288	-	192	384	-	2.09
DZ3932-0055EC	550	550	128	224	352	-	224	416	-	2.32
DZ3932-0060EC	600	600	128	224	352	-	256	480	-	2.56
DZ3932-0065EC	650	650	128	224	352	448	256	512	-	2.78
DZ3932-0070EC	700	700	128	224	352	480	256	448	576	3.01





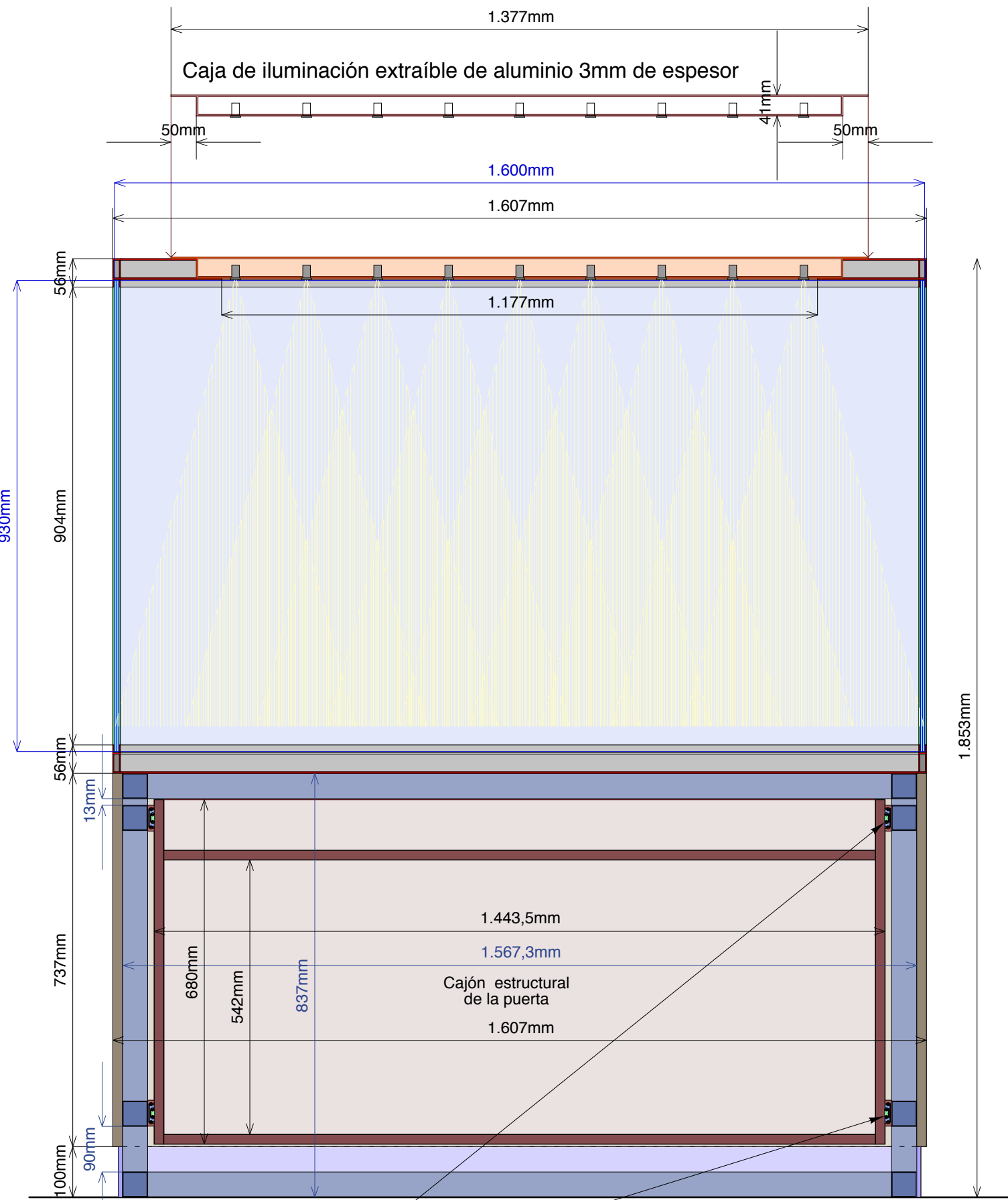

SECCIÓN LONGITUDINAL

Guía telescópica Accuride DZ3932EC

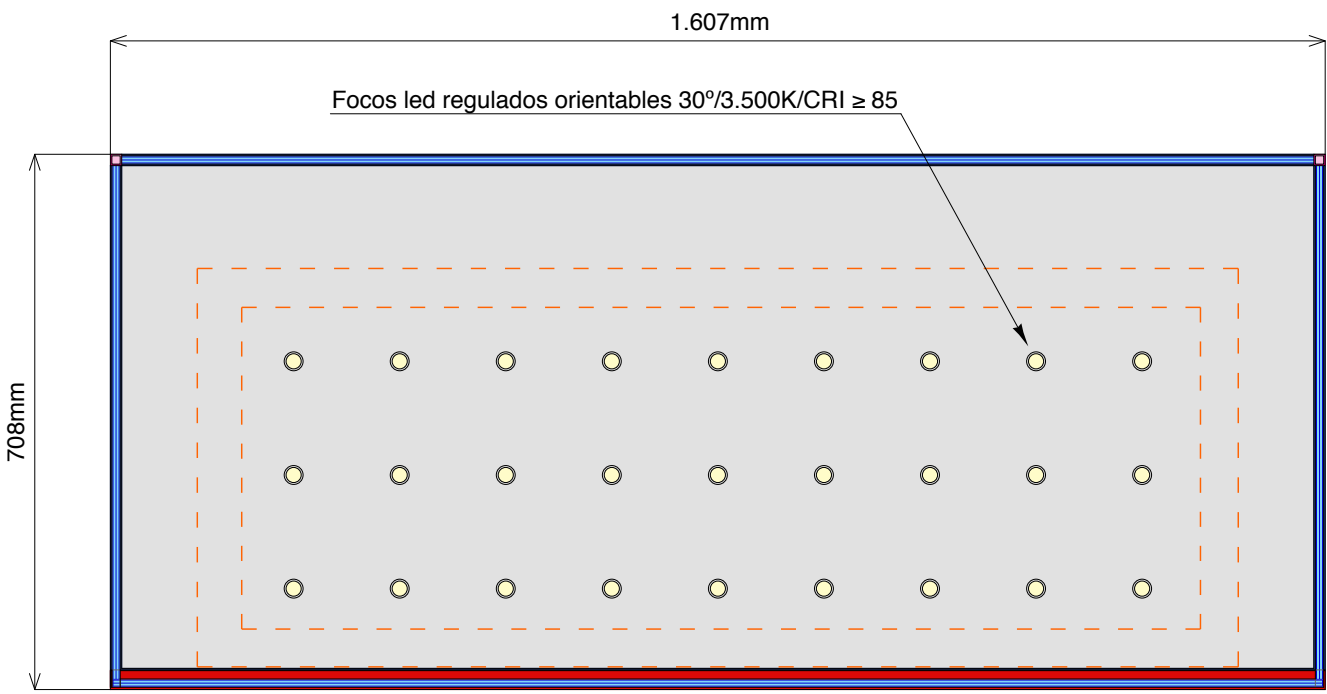

PLANTA

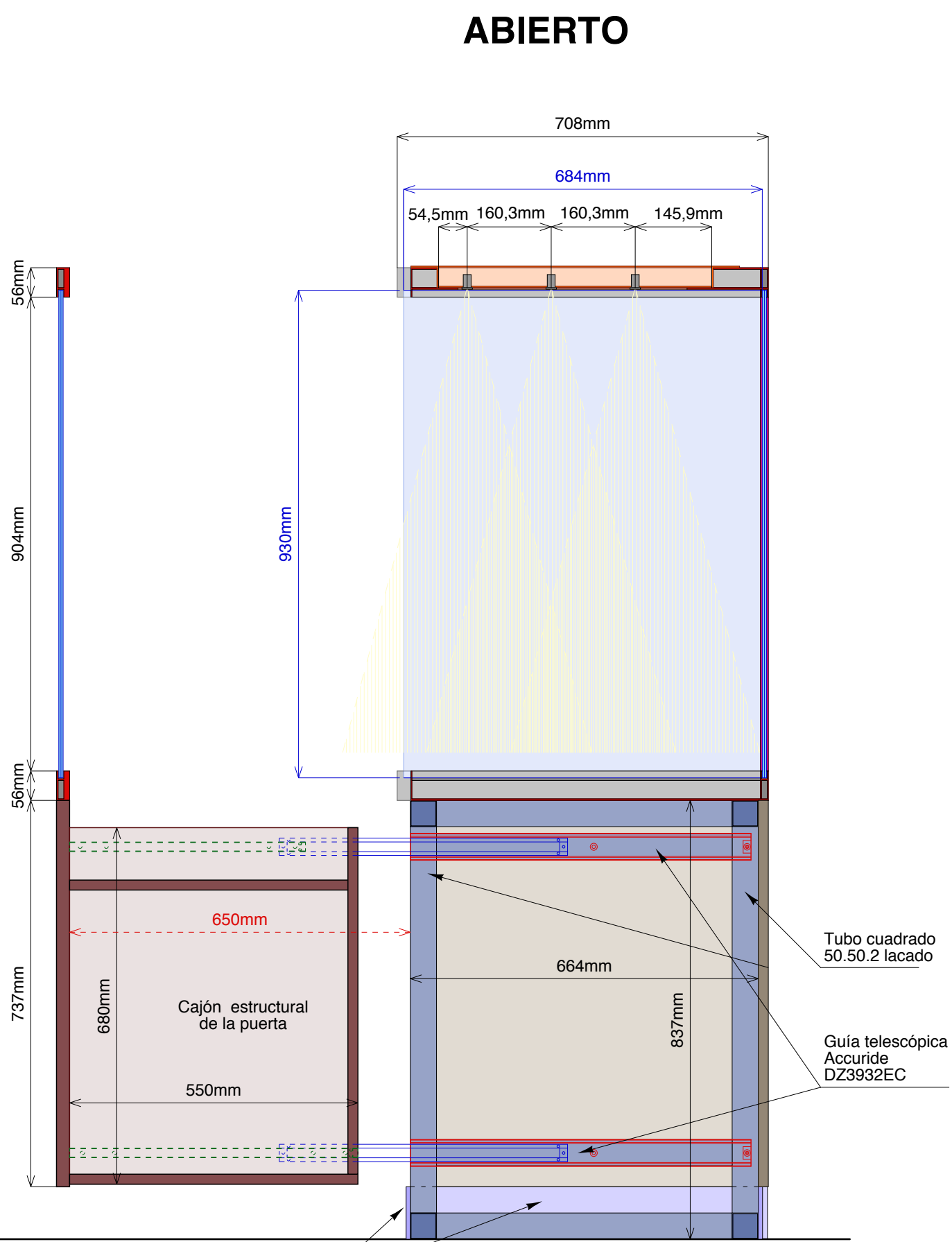

SECCIÓN TRANSVERSAL ABIERTO

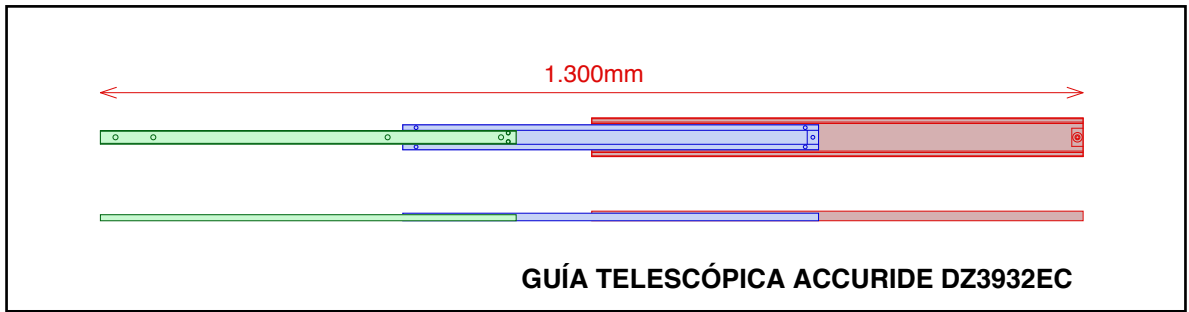

GUÍA TELESCÓPICA ACCURIDE DZ3932EC

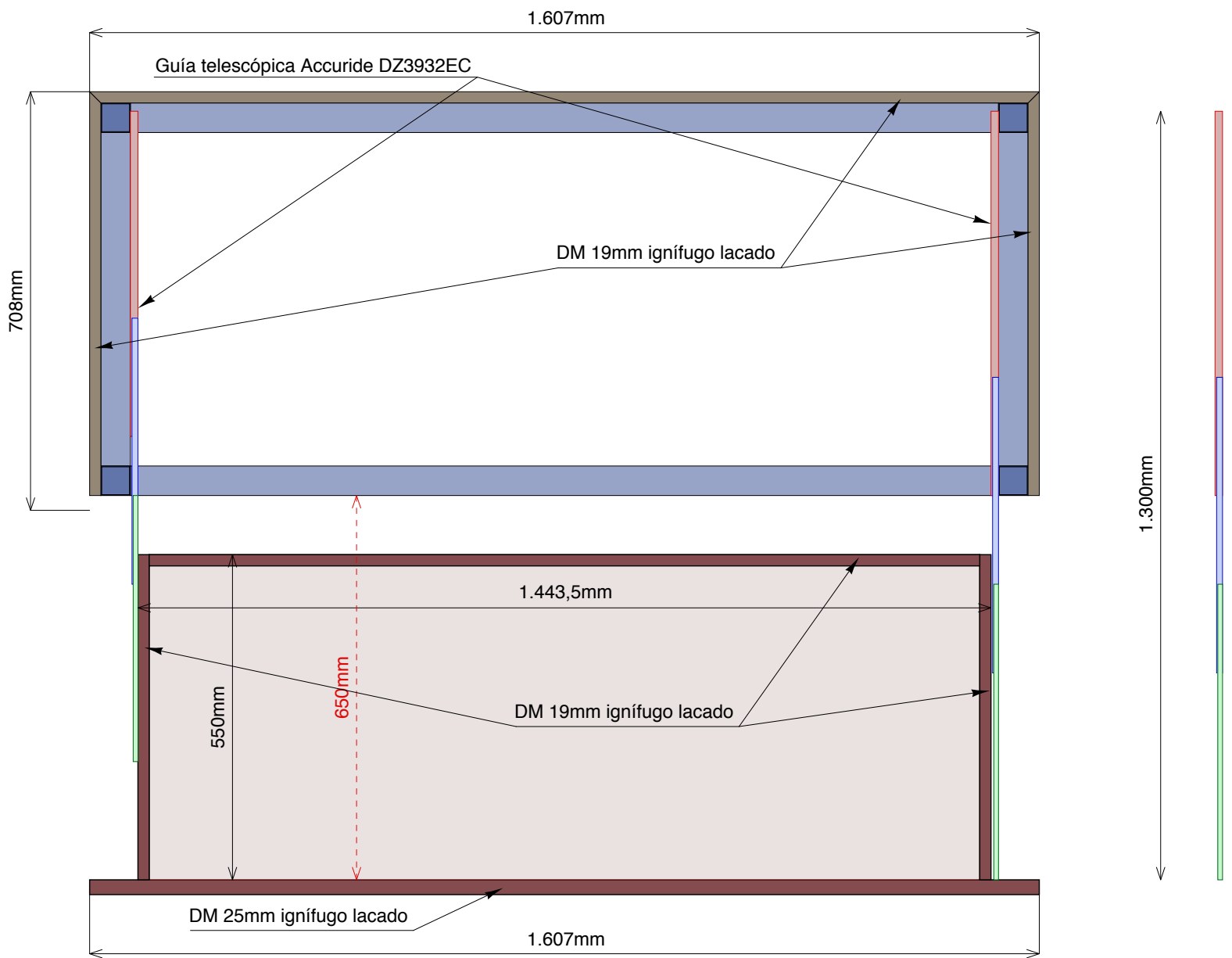

PLANTA ABIERTO

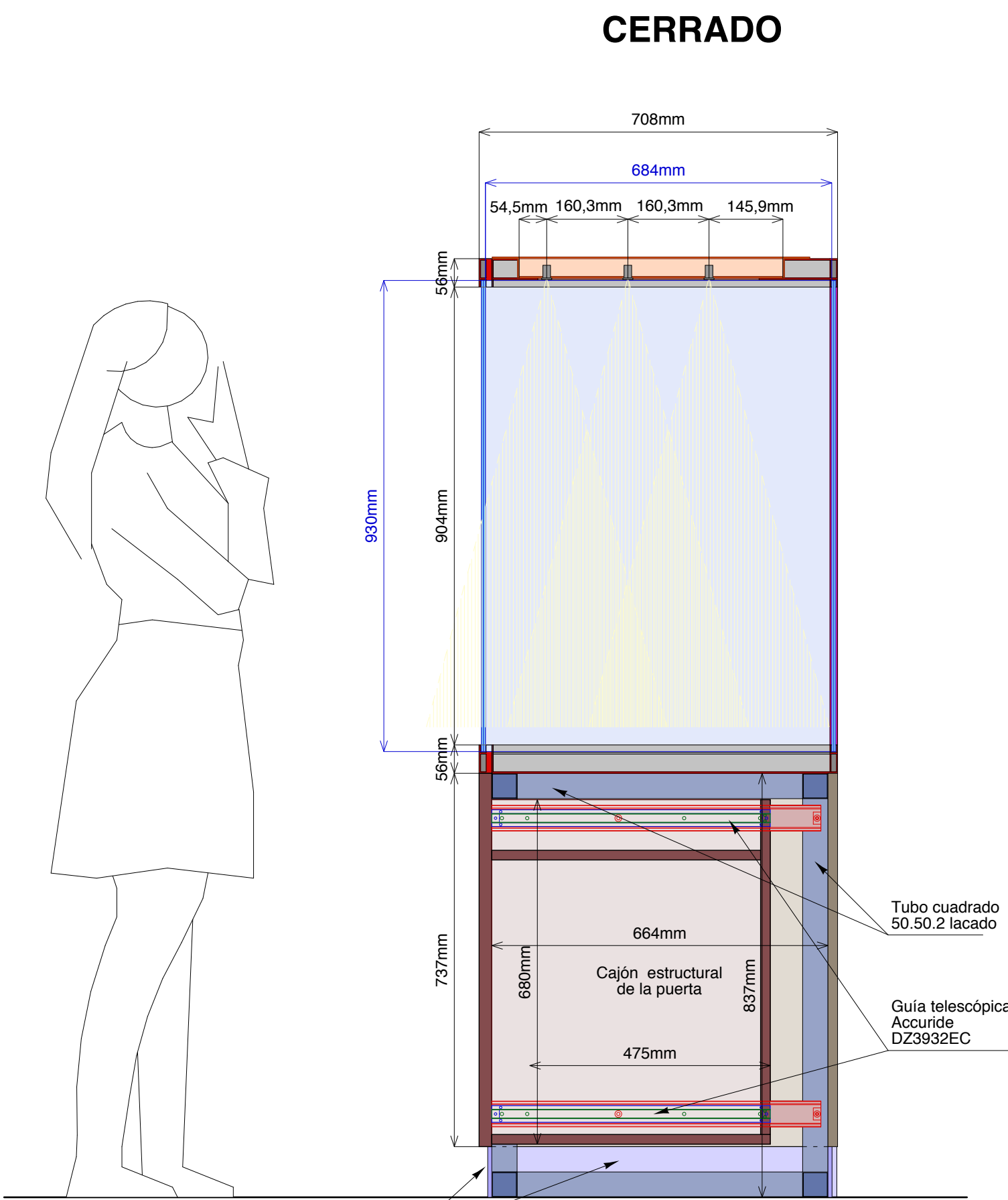

SECCIÓN TRANSVERSAL CERRADO

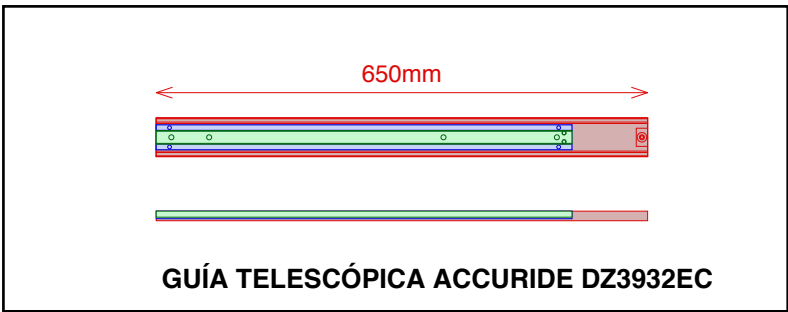

GUÍA TELESCÓPICA ACCURIDE DZ3932EC

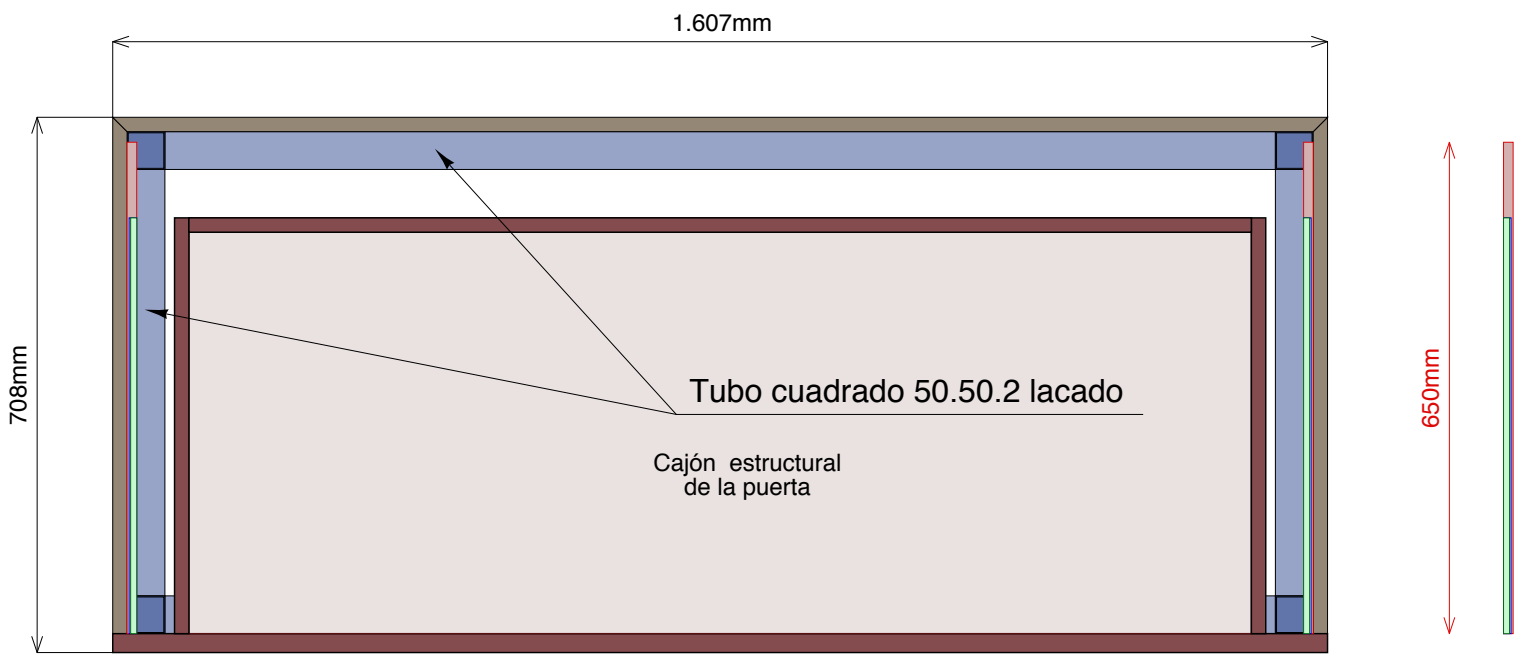

PLANTA CERRADO



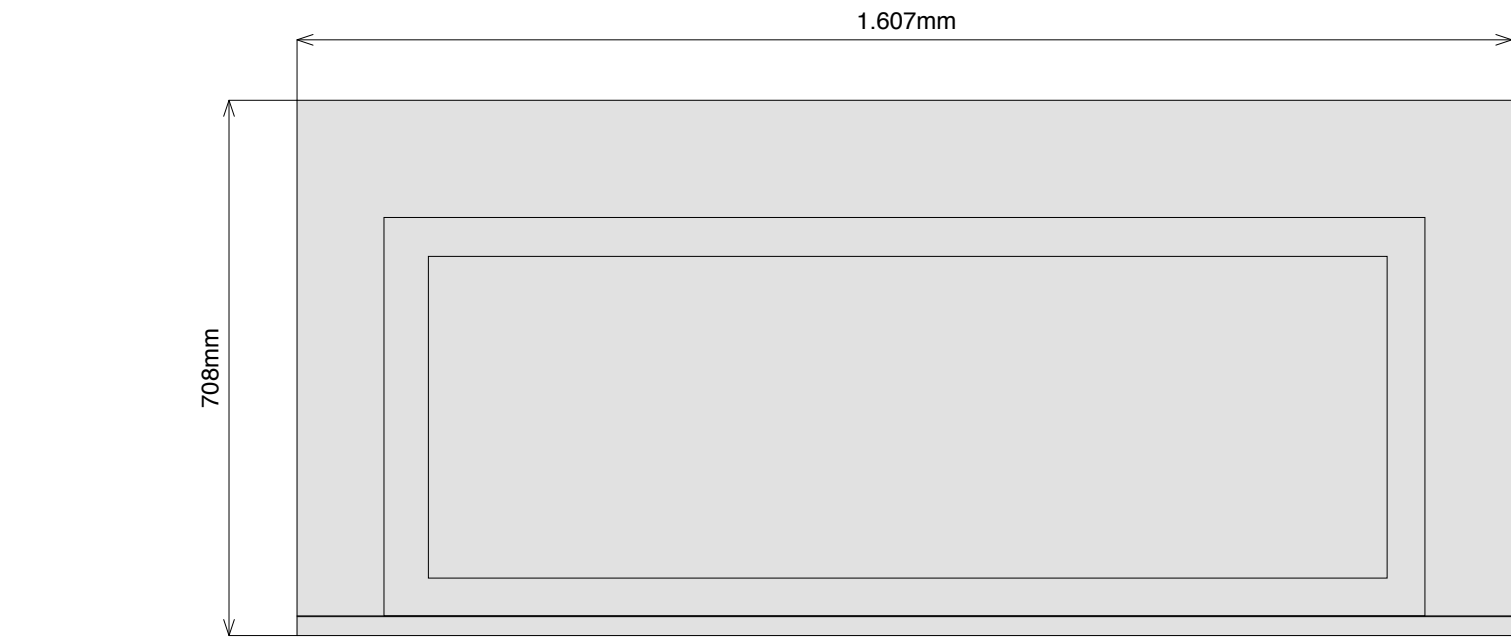
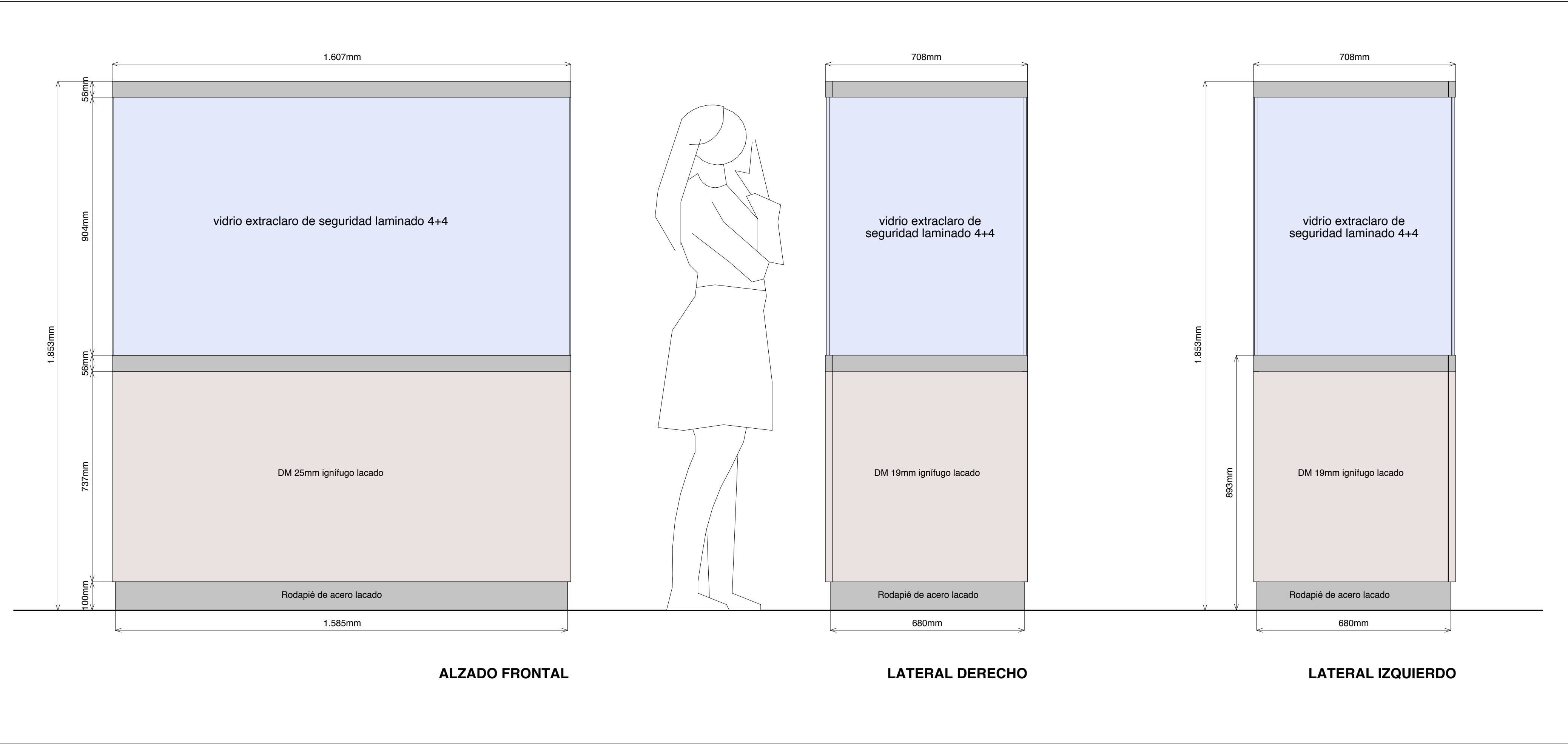

VISTA SUPERIOR

**ESTRUCTURA:**  
Tubo de hierro soldado y lacado de 50.50.1,5 mm.

**PERFILES DE VIDRIOS:**  
Perfiles de aluminio anodizado o lacado al horno de diseño específico.

**ACABADO EXTERIOR:**  
Cajas y perfiles de aluminio lacado.  
Tablero de DM ignifugo de 19mm y de 25mm de espesor lacado, color a definir por la D.F..

**VIDRIOS:**  
Vidrio extraclaro de seguridad laminado 4+4 sellado por todo su perímetro con acabado antirreflejos.

**ILUMINACIÓN:** Focos led regulados orientables  
30°/3.500K/CRI ≥ 85

**RODAPIÉ:**  
Pletina de acero lacado, color a definir por la D.F..

GUÍA TELESCÓPICA ACCURIDE DZ3932EC

ACERO DULCE - Capacidad de carga: 68 Kg / par de guías

3932EC	mm									kg	
	SL	TR	A	B	C	D	E	F	G	W	L
DZ3932-0030EC	300	275	-	96	-	-	192	-	-	1.18	35
DZ3932-0035EC	350	350	128	-	-	-	128	224	-	1.40	35
DZ3932-0040EC	400	400	128	192	-	-	160	288	-	1.64	50
DZ3932-0045EC	450	450	128	256	-	-	160	320	-	1.88	50
DZ3932-0050EC	500	500	128	224	288	-	192	384	-	2.09	60
DZ3932-0055EC	550	550	128	224	352	-	224	416	-	2.32	60
DZ3932-0060EC	600	600	128	224	352	-	256	480	-	2.56	68
DZ3932-0065EC	650	650	128	224	352	448	256	512	-	2.78	68
DZ3932-0070EC	700	700	128	224	352	480	256	448	576	3.01	68



V402  
SELECCIÓN  
MACROFAUNA 02

V403  
SELECCIÓN  
MACROFAUNA 02

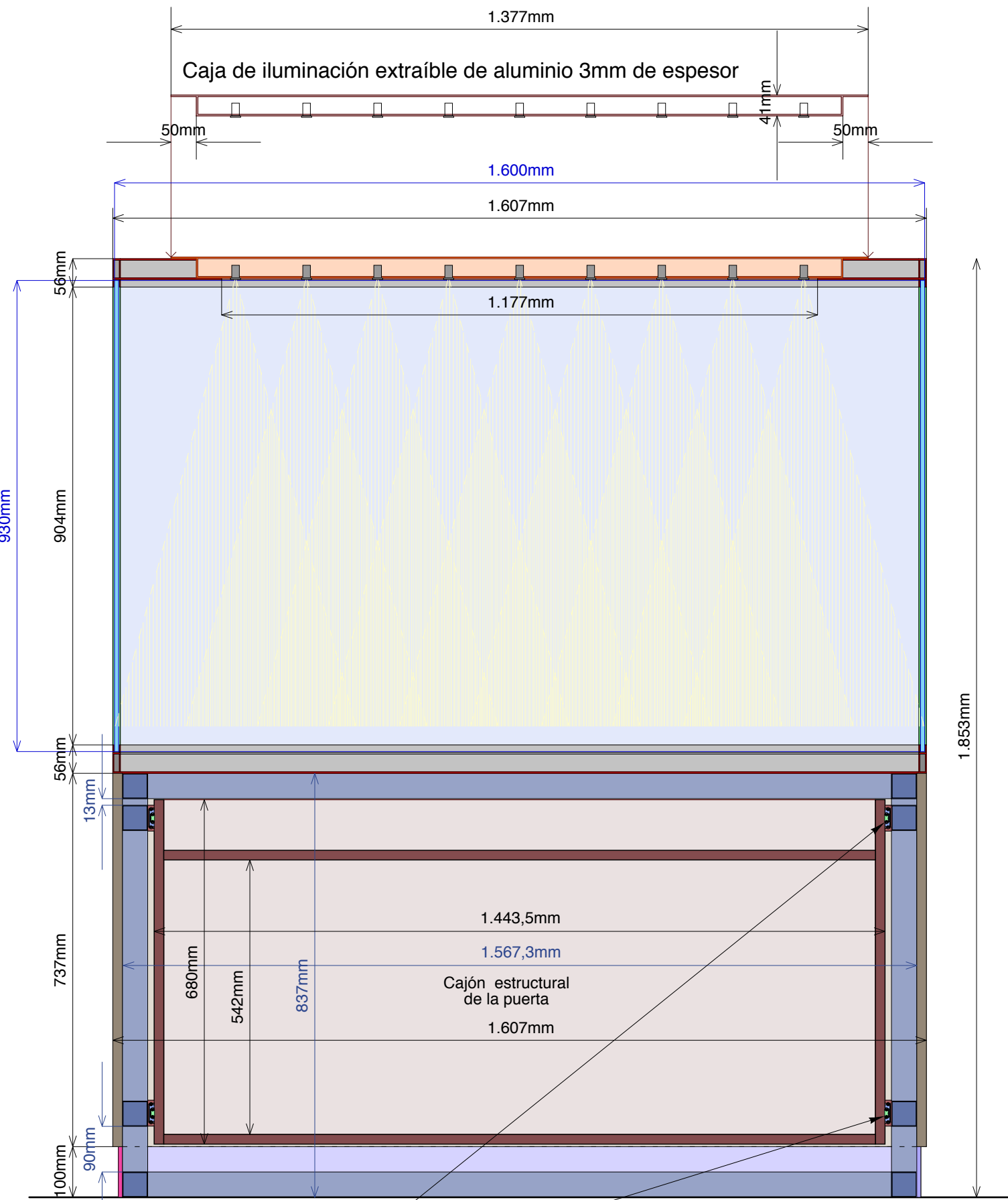

SECCIÓN LONGITUDINAL

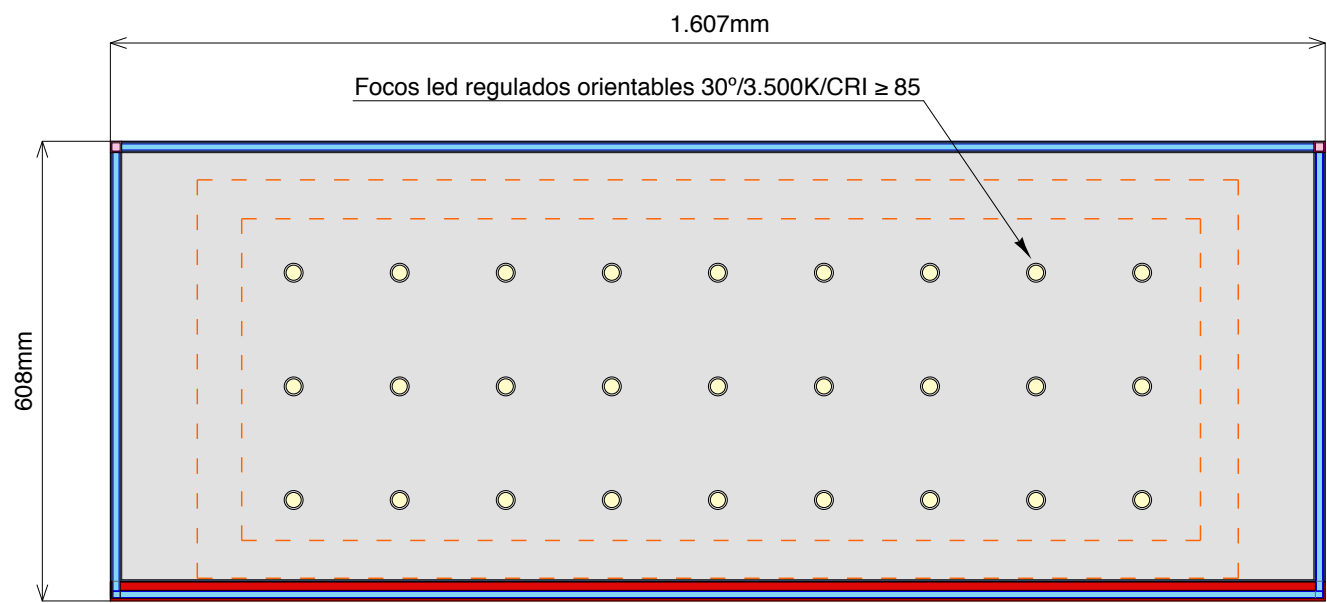

PLANTA

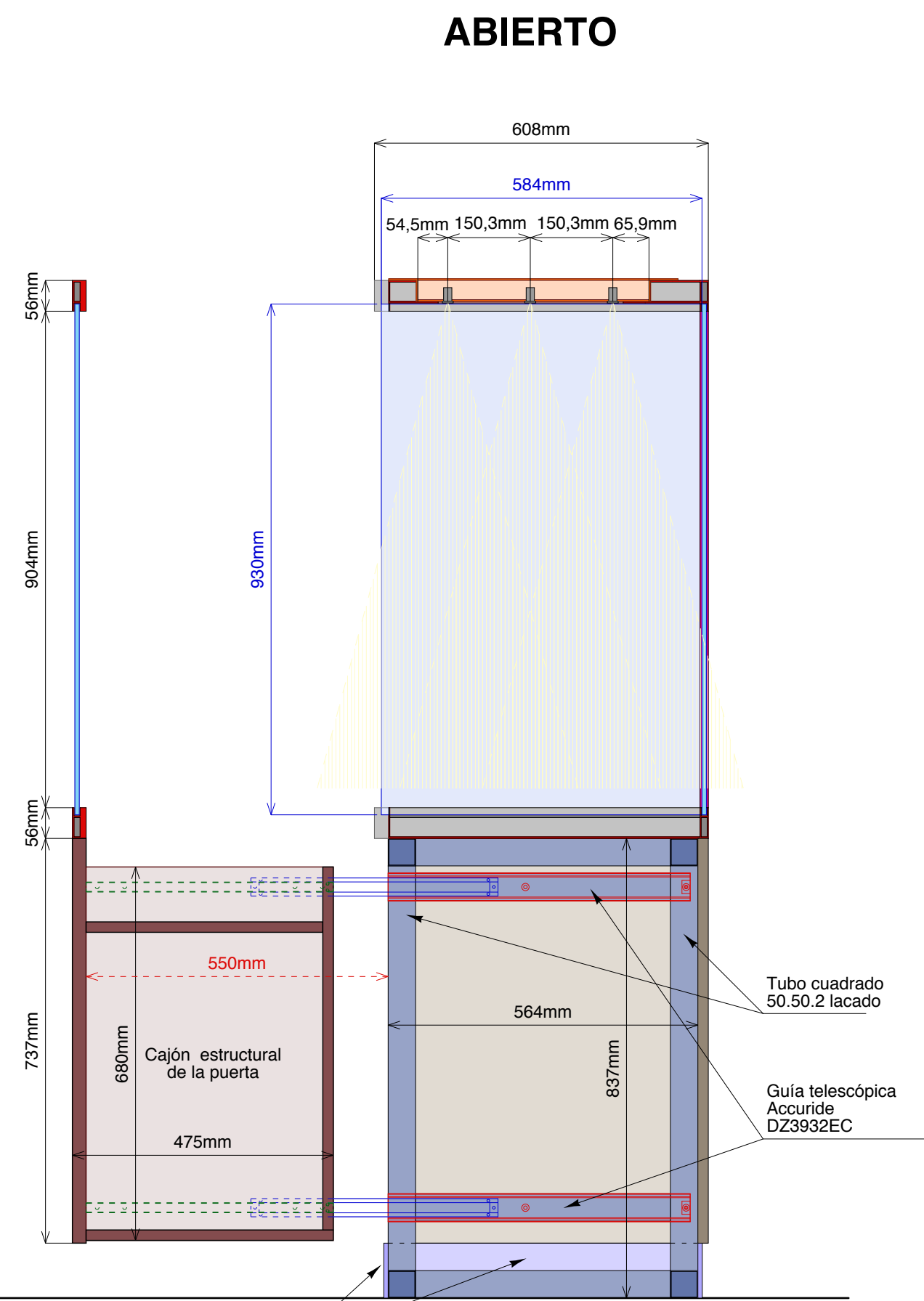

SECCIÓN TRANSVERSAL ABIERTO

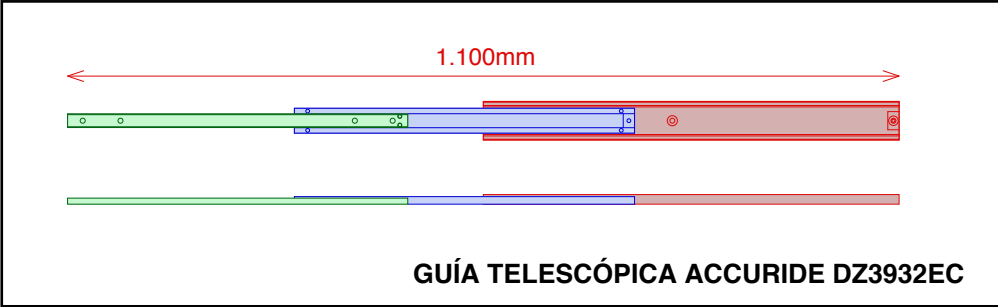

GUÍA TELESCÓPICA ACCURIDE DZ3932EC

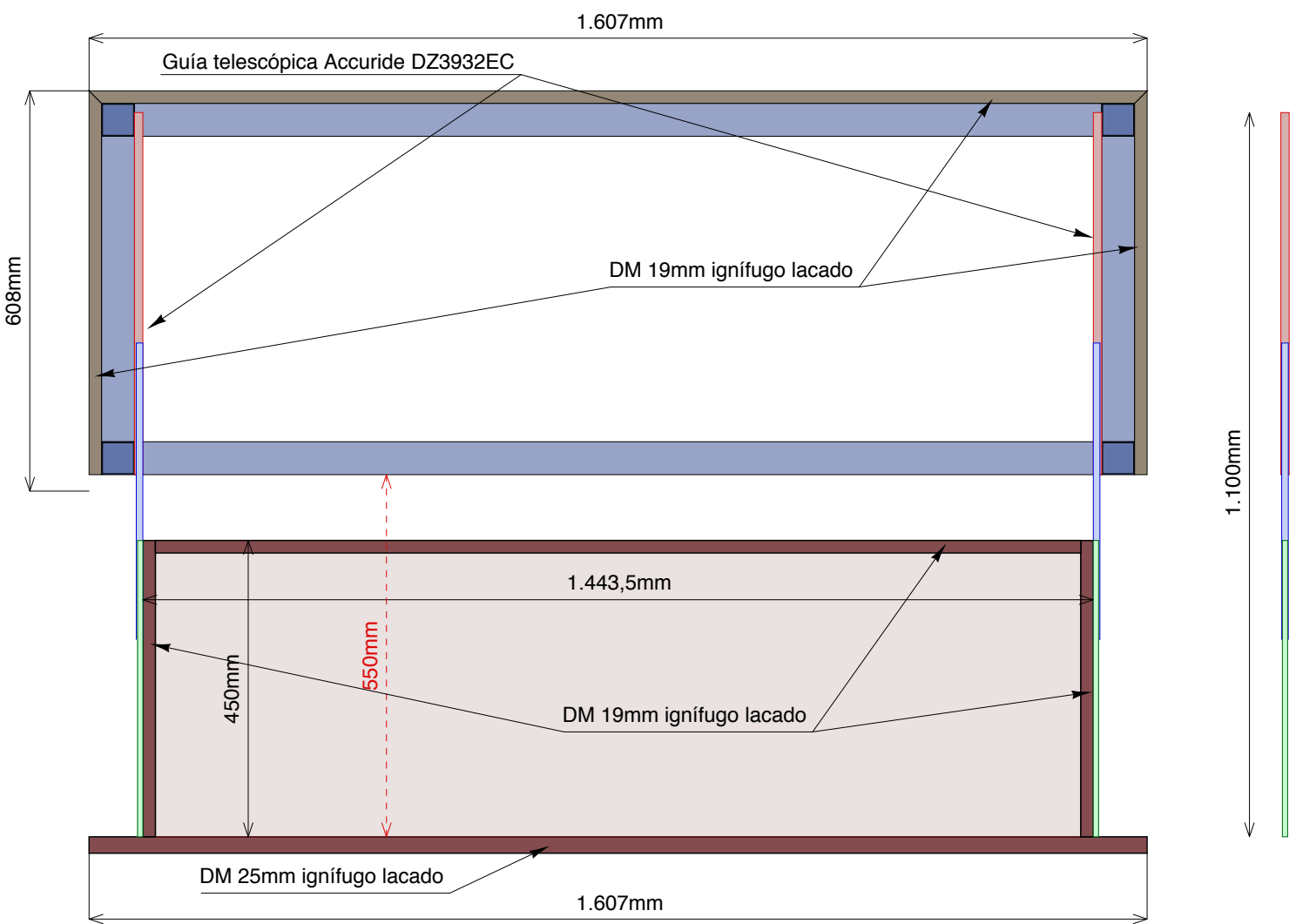

PLANTA ABIERTO

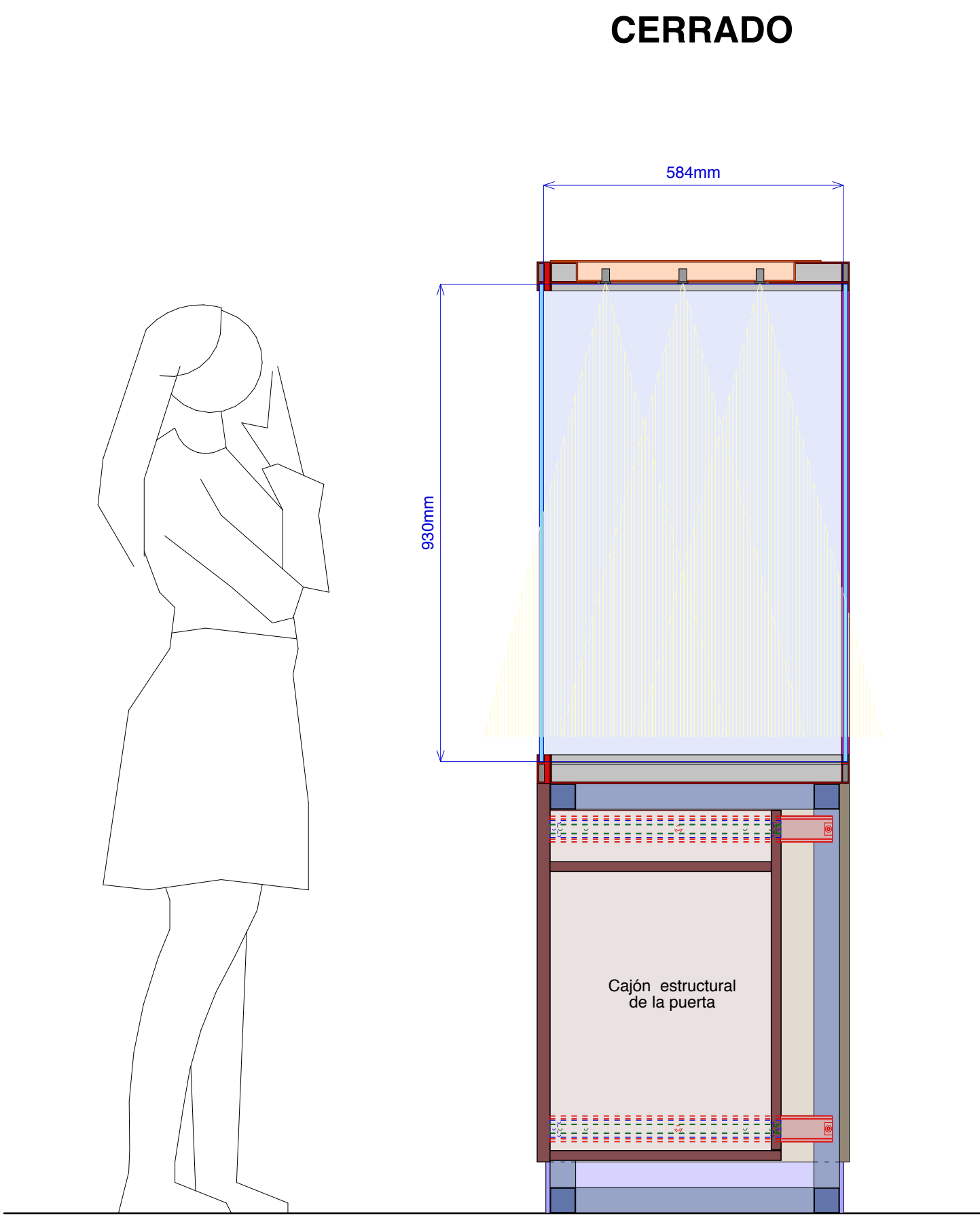

SECCIÓN TRANSVERSAL CERRADO

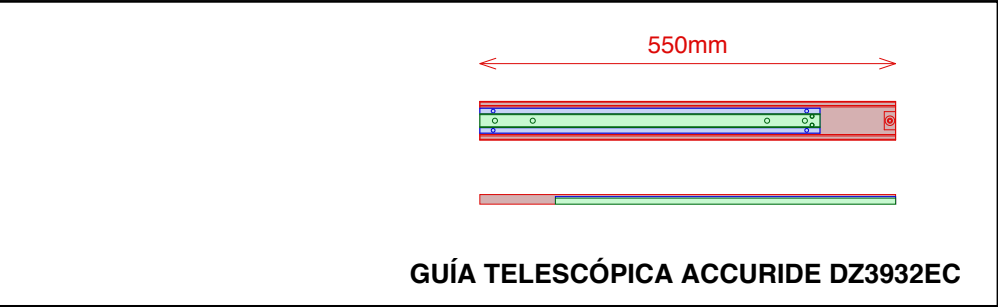

GUÍA TELESCÓPICA ACCURIDE DZ3932EC

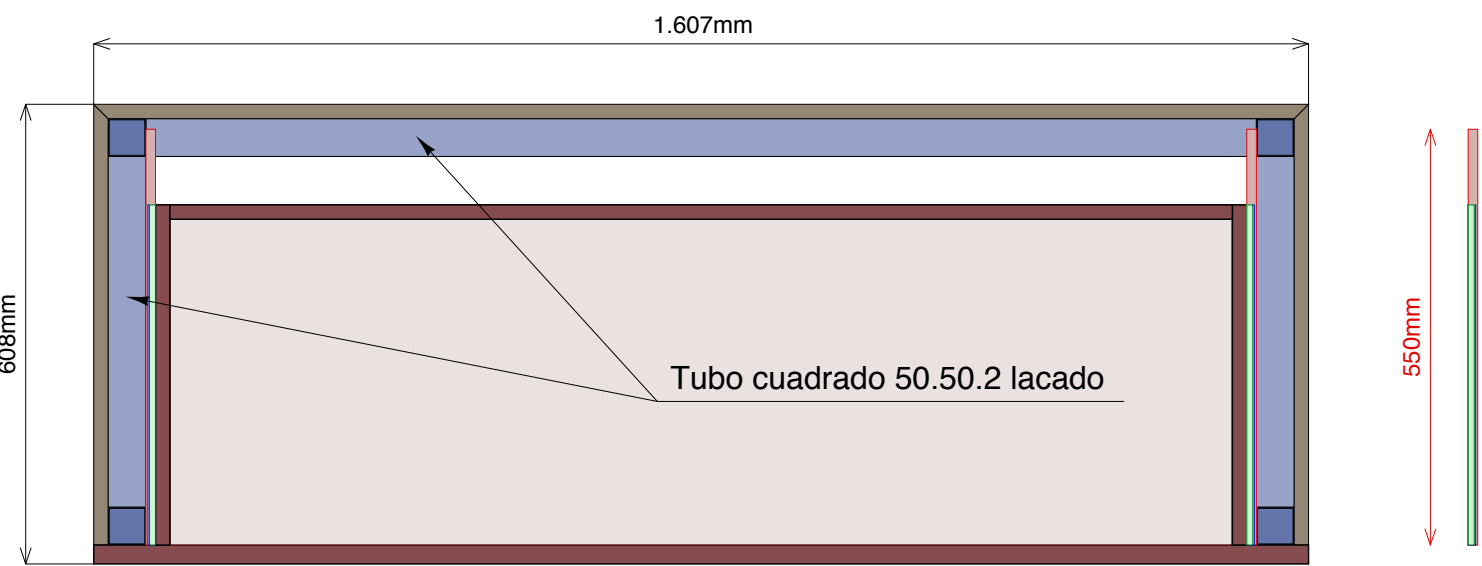

PLANTA CERRADO









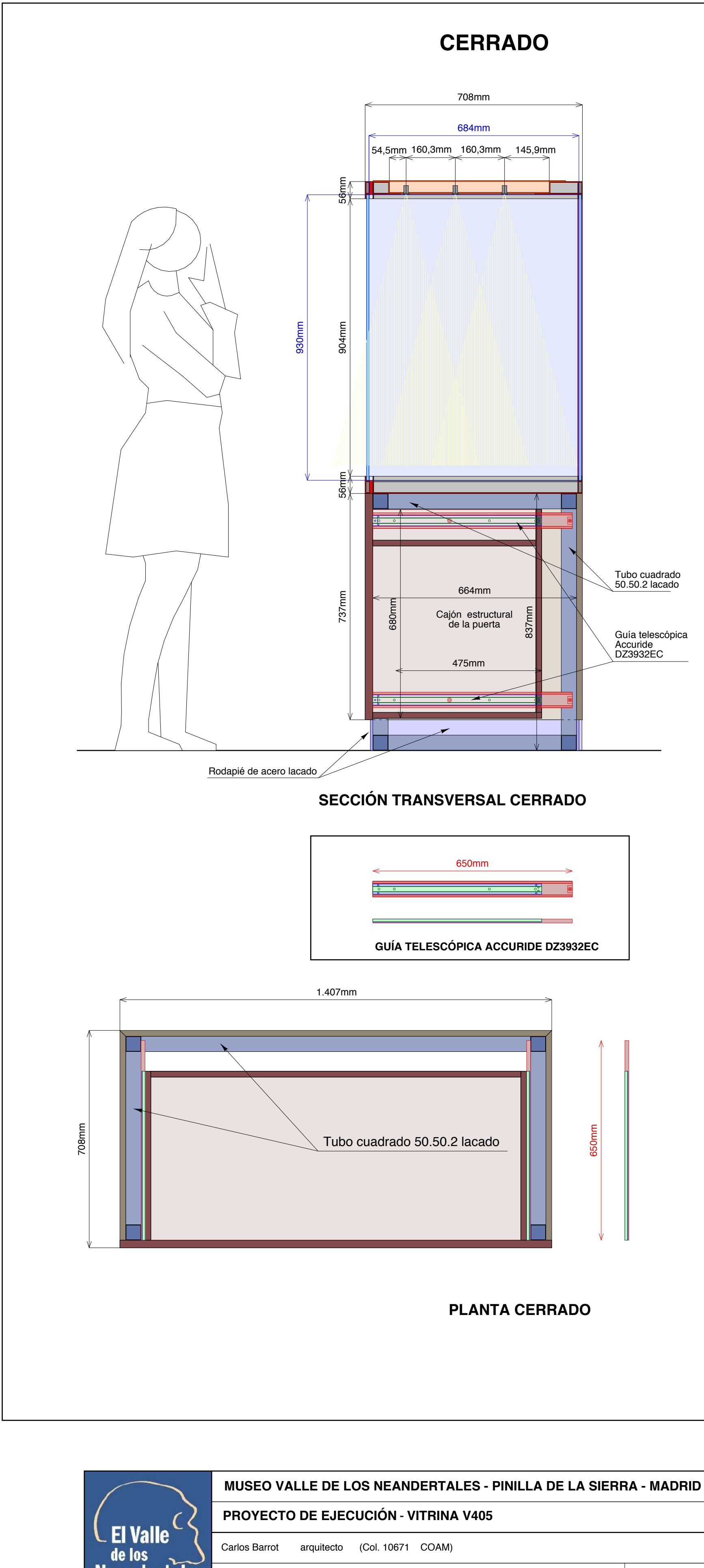
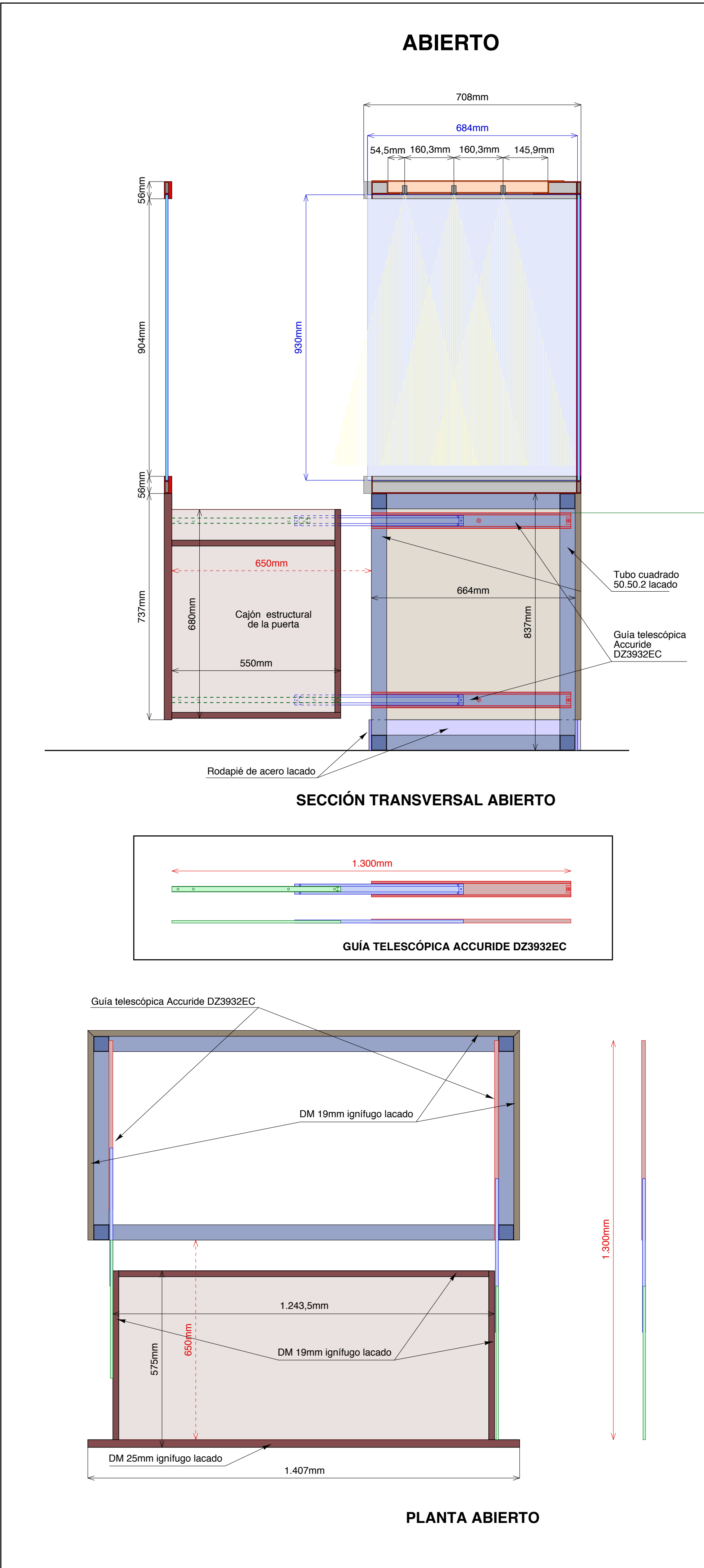
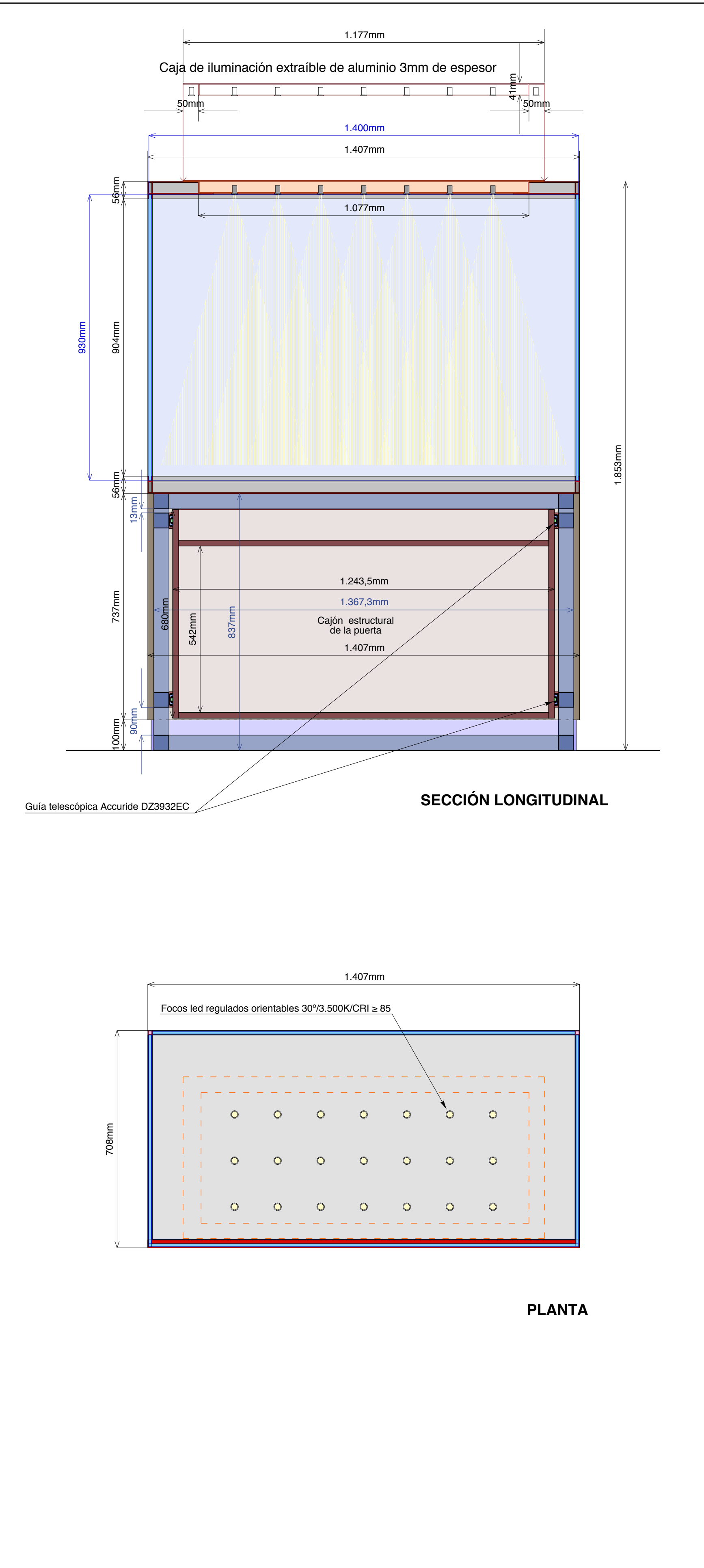



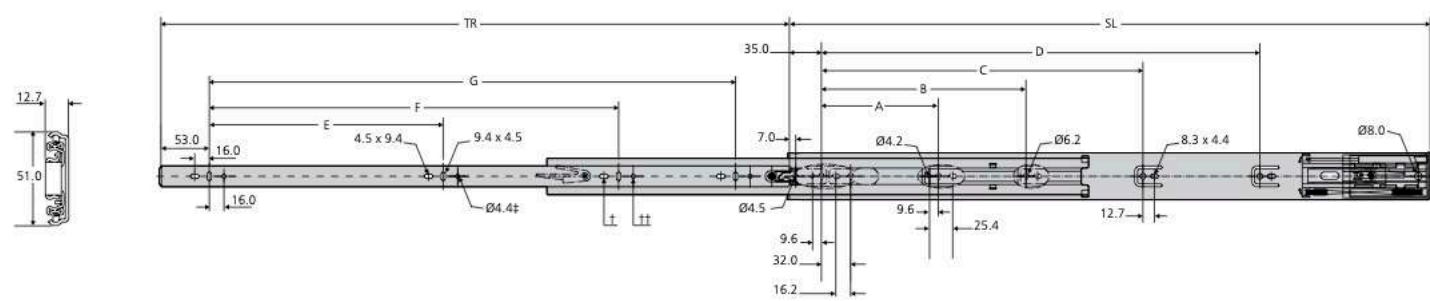

3932EC	mm									kg	
	SL	TR	A	B	C	D	E	F	G	W	L
D23932-0030EC	300	275	-	96	-	-	192	-	-	1.18	35
D23932-0035EC	350	350	128	-	-	-	128	224	-	1.40	35
D23932-0040EC	400	400	128	192	-	-	160	288	-	1.64	50
D23932-0045EC	450	450	128	256	-	-	160	320	-	1.88	50
D23932-0050EC	500	500	128	224	288	-	192	384	-	2.09	60
D23932-0055EC	550	550	128	224	352	-	224	416	-	2.32	60
D23932-0060EC	600	600	128	224	352	-	256	480	-	2.56	68
D23932-0065EC	650	650	128	224	352	448	256	512	-	2.78	68
D23932-0070EC	700	700	128	224	352	480	256	448	576	3.01	68



**ESTRUCTURA:**  
Tubo de hierro soldado y lacado de 50.50.1,5 mm.

**PERFILES DE VIDRIOS:**  
Perfiles de aluminio anodizado o lacado al horno de diseño específico.

**ACABADO EXTERIOR:**  
Cajas y perfiles de aluminio lacado.  
Tablero de DM ignífugo de 19mm y de 25mm de espesor lacado, color a definir por la D.F..

**VIDRIOS:**  
 Vidrio extraclaro de seguridad laminado 4+4 sellado por todo su perímetro con acabado antirreflejos.

**ILUMINACIÓN:** Focos led regulados orientables  
30°/3.500K/CRI ≥ 85

**RODAPIÉ:**  
Pletina de acero lacado, color a definir por la D.F..



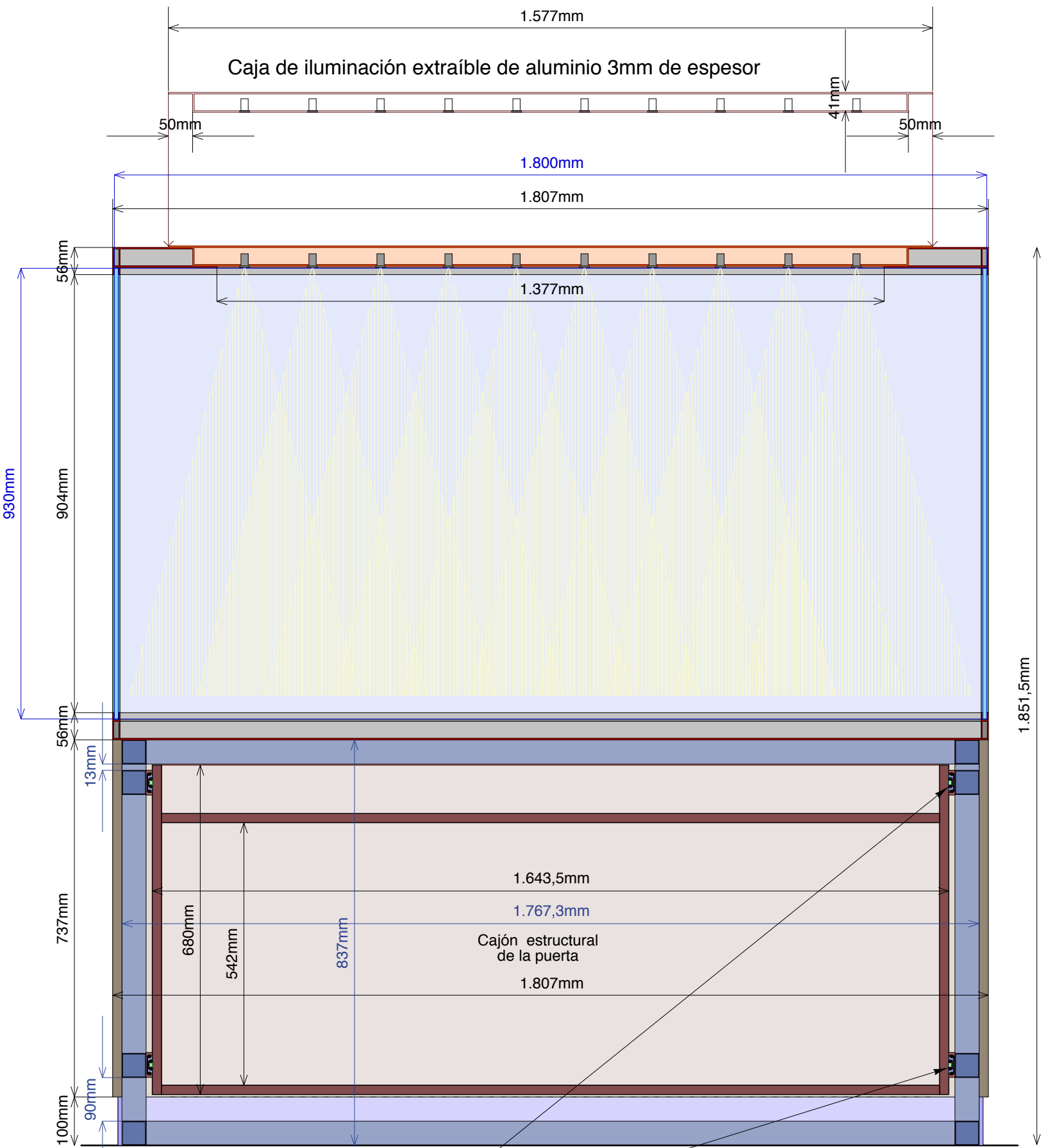

SECCIÓN LONGITUDINAL

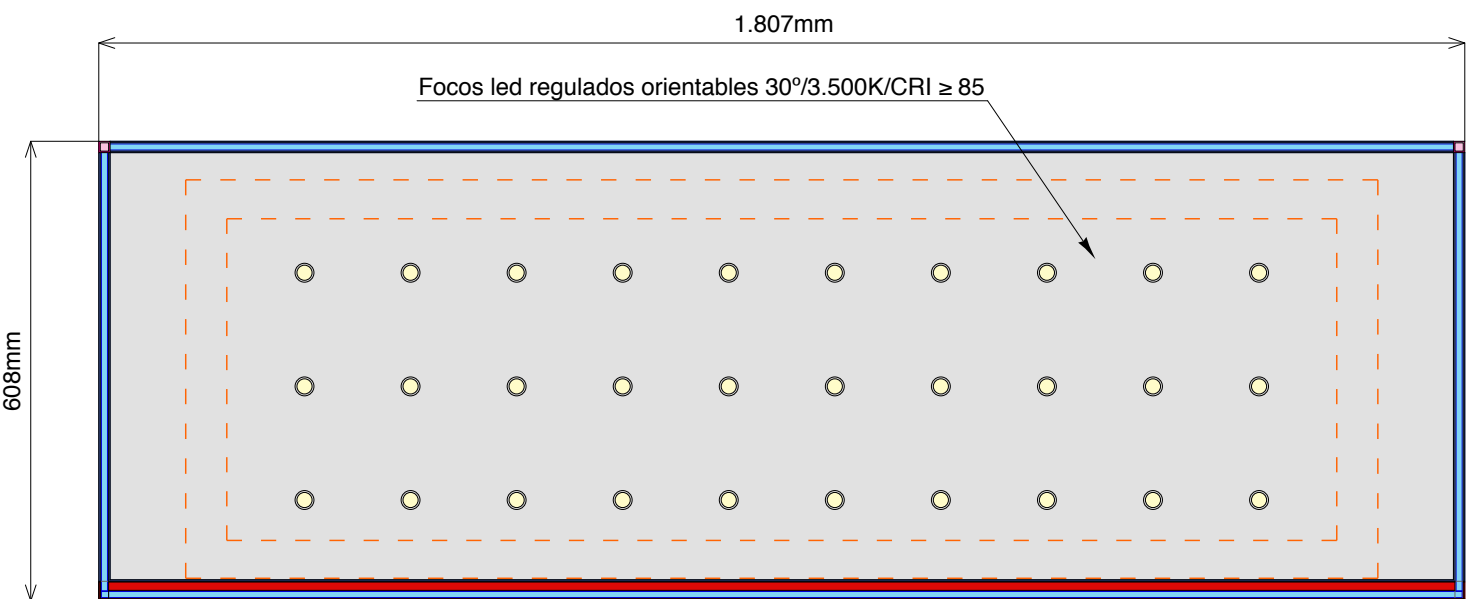

PLANTA

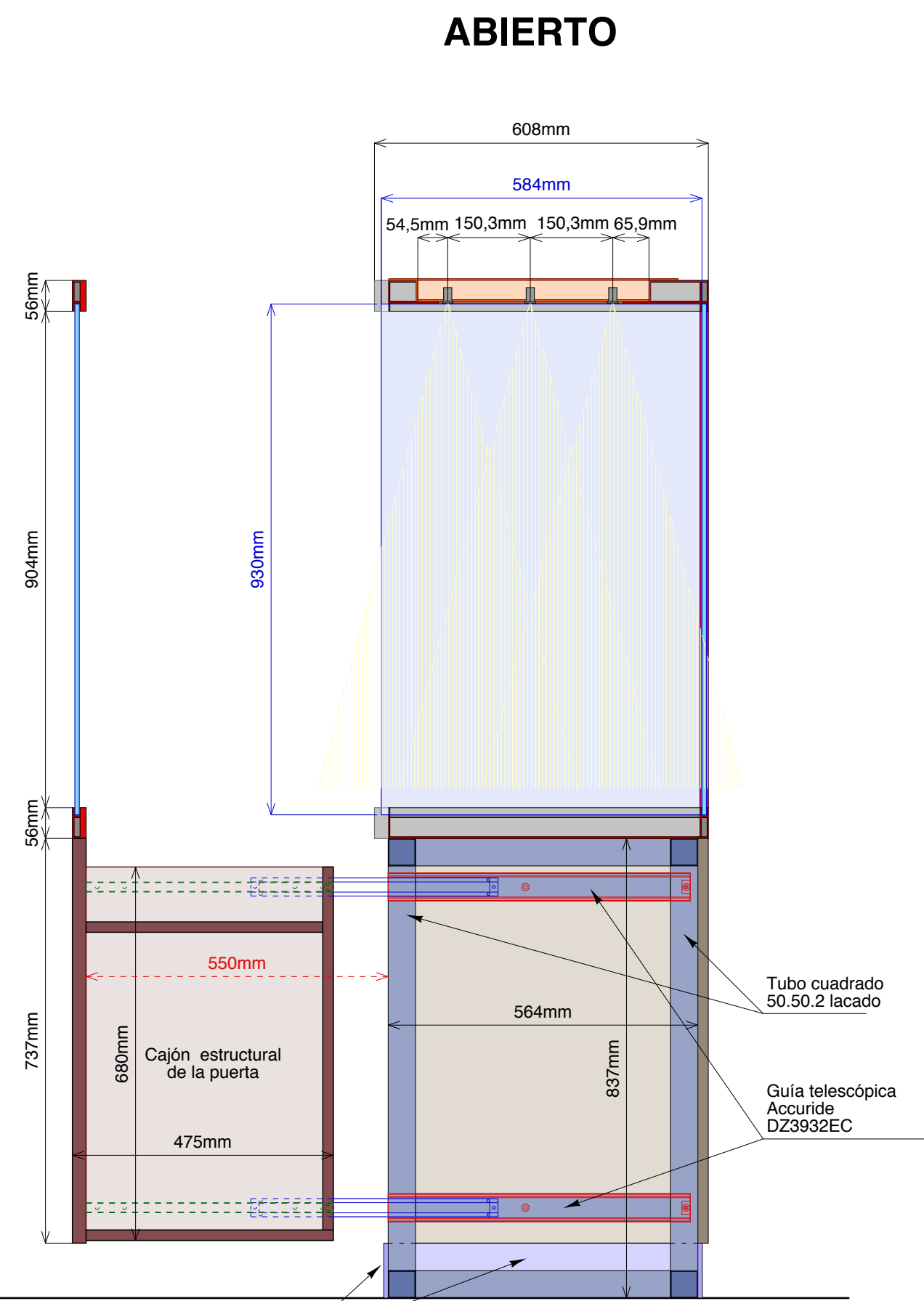

SECCIÓN TRANSVERSAL ABIERTO

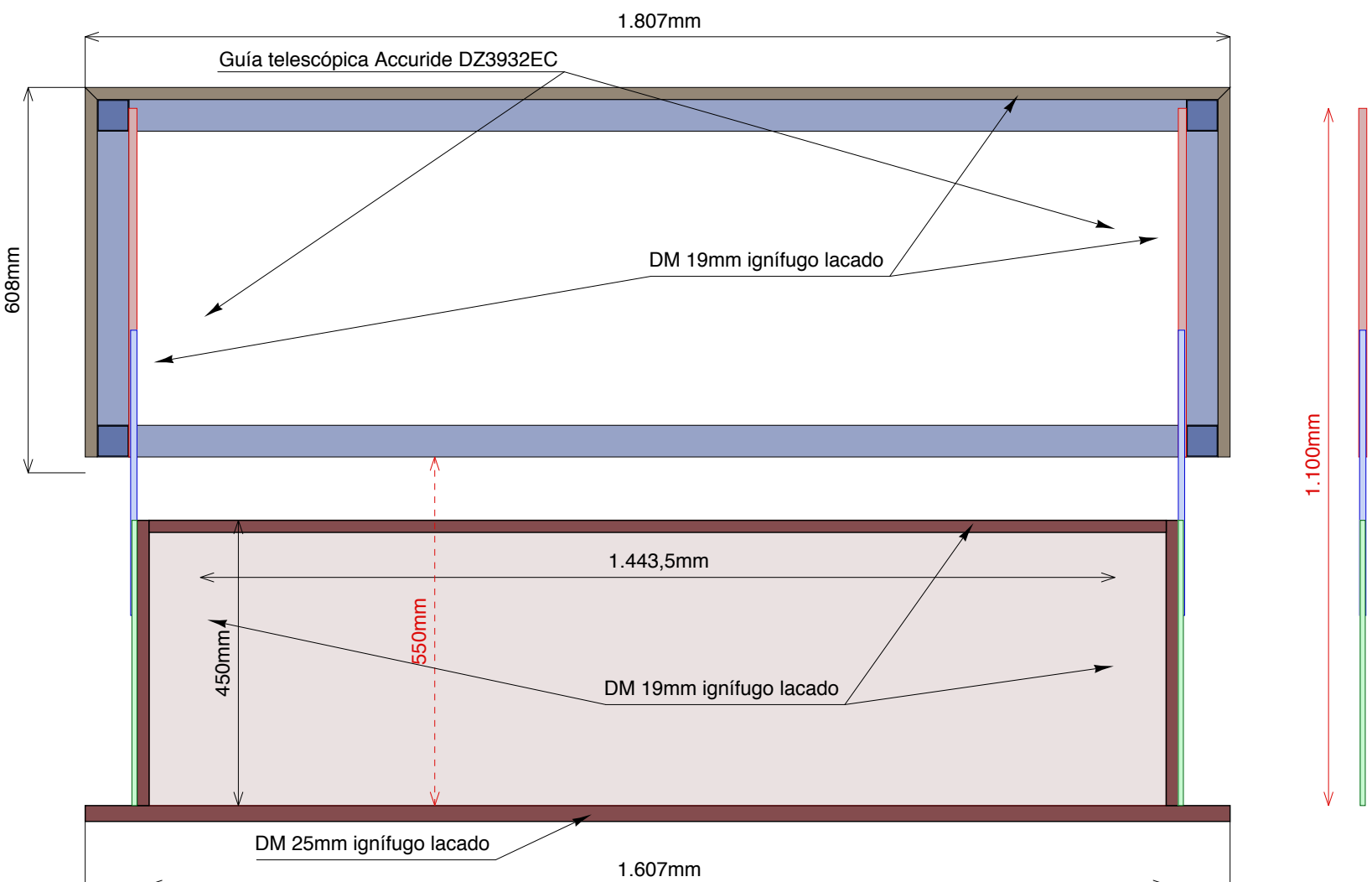
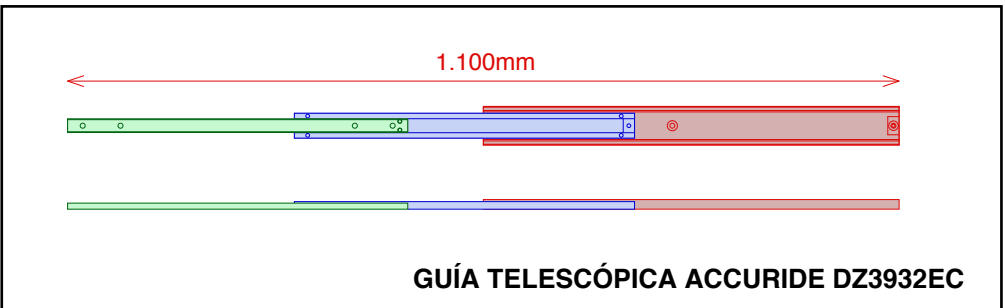

PLANTA ABIERTO

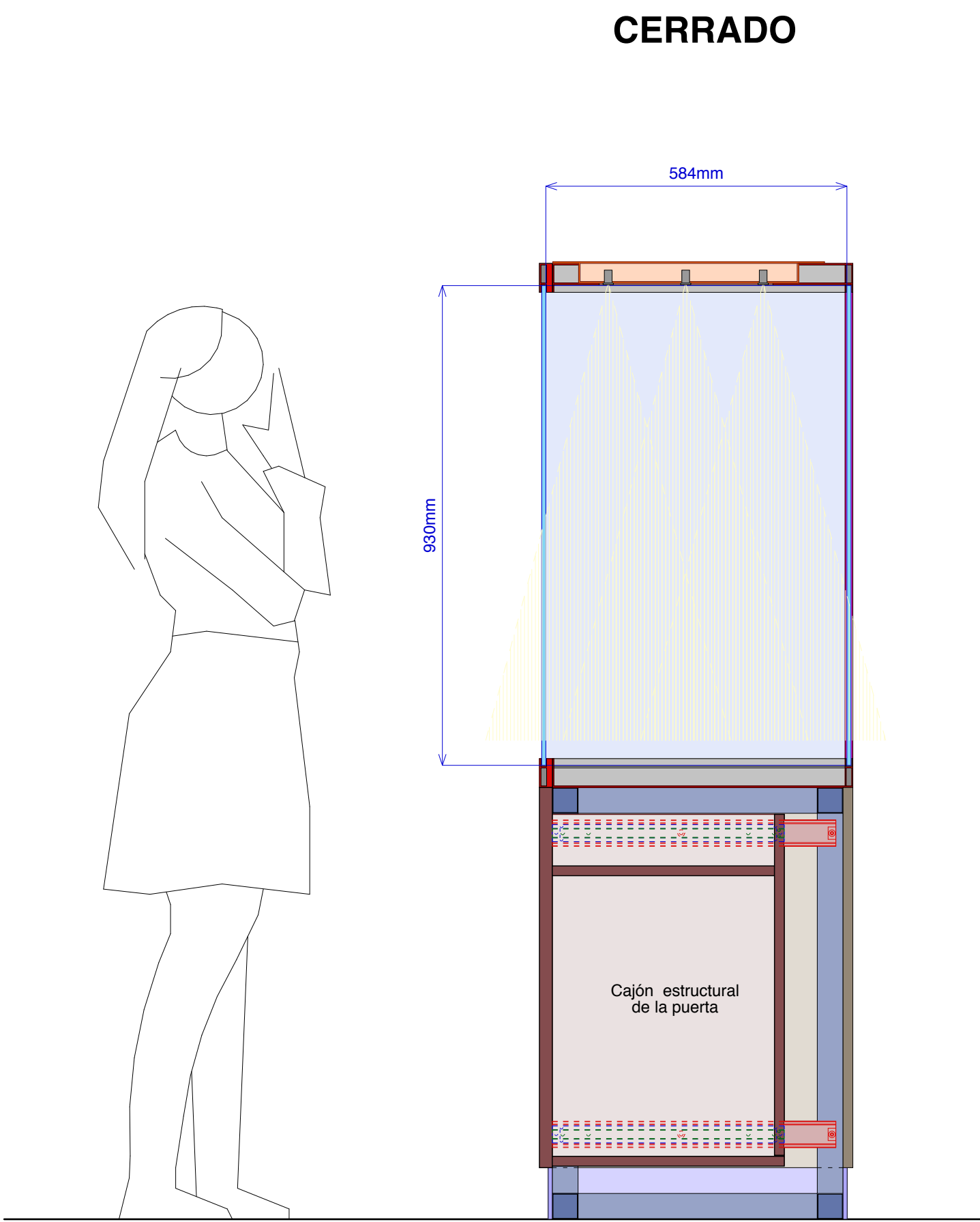

SECCIÓN TRANSVERSAL CERRADO

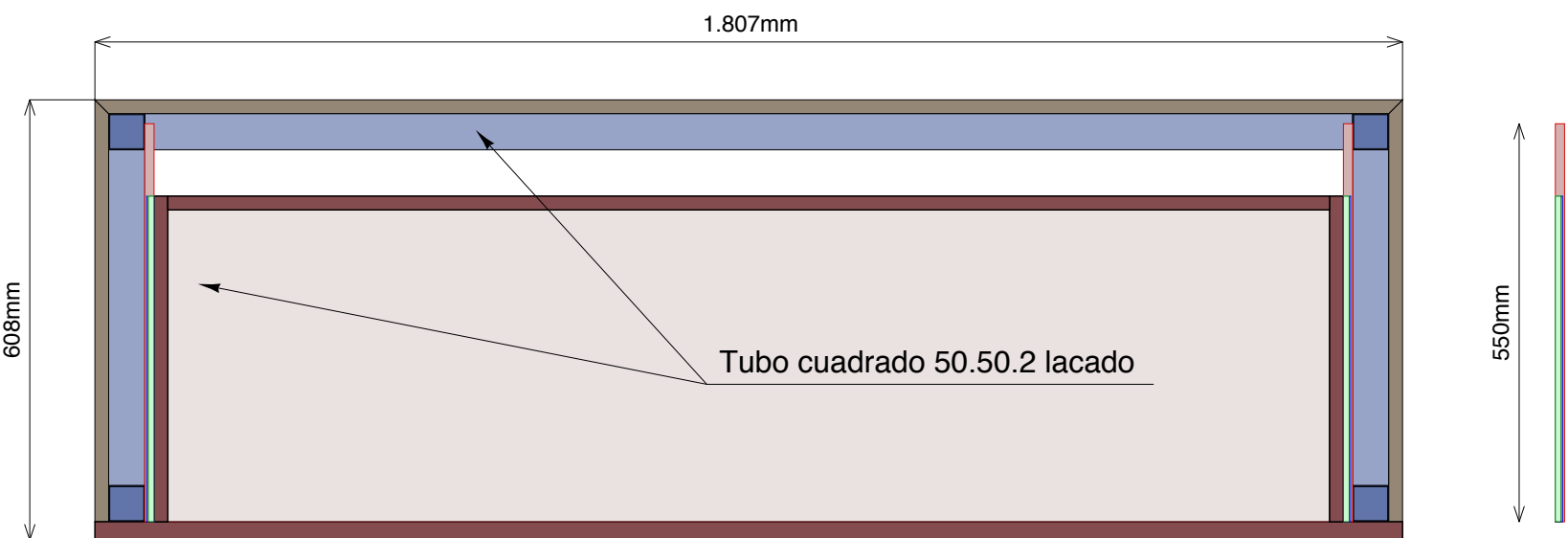
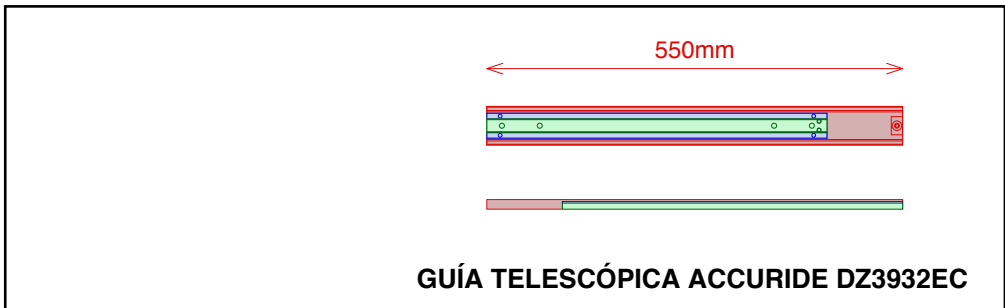

PLANTA CERRADO



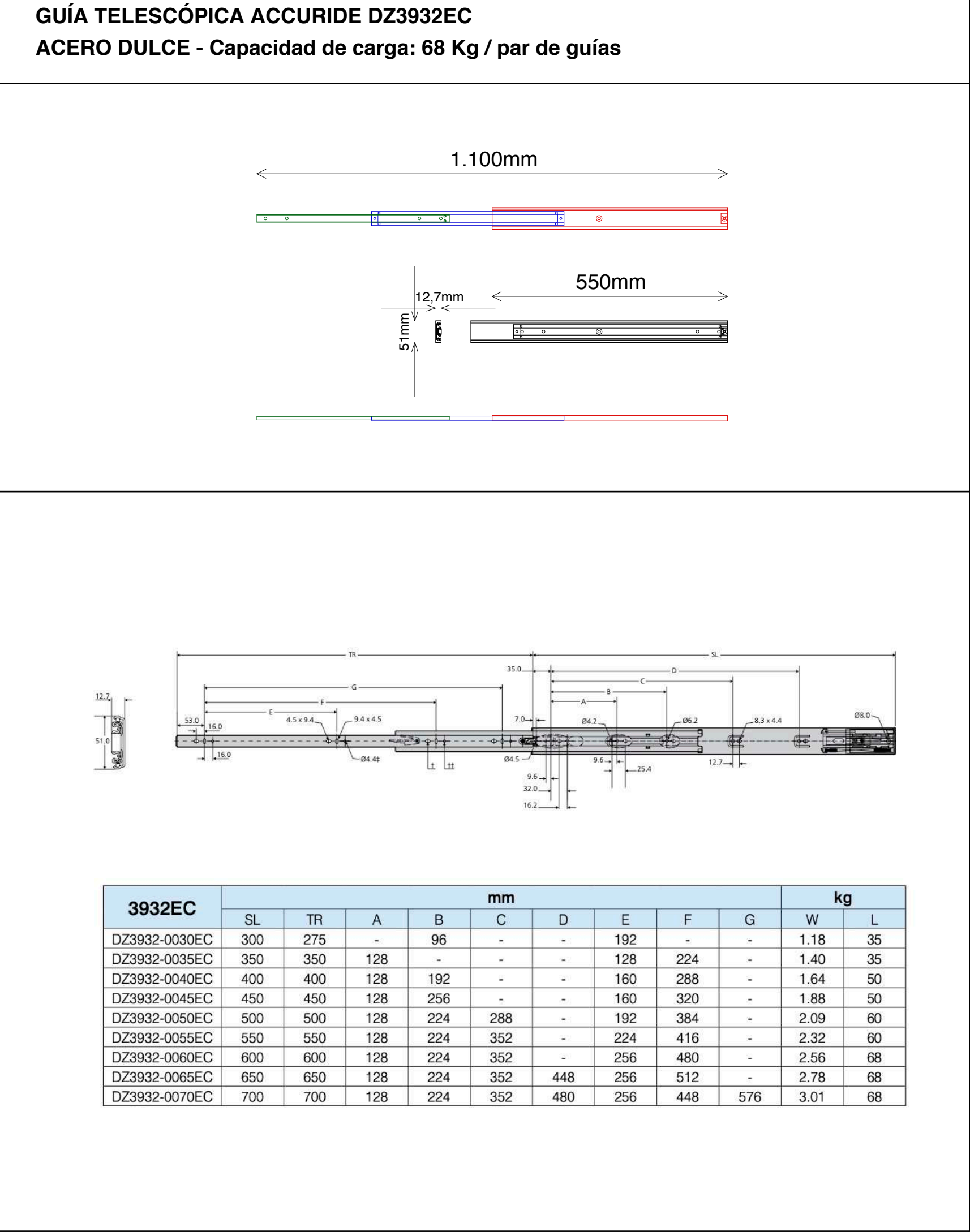
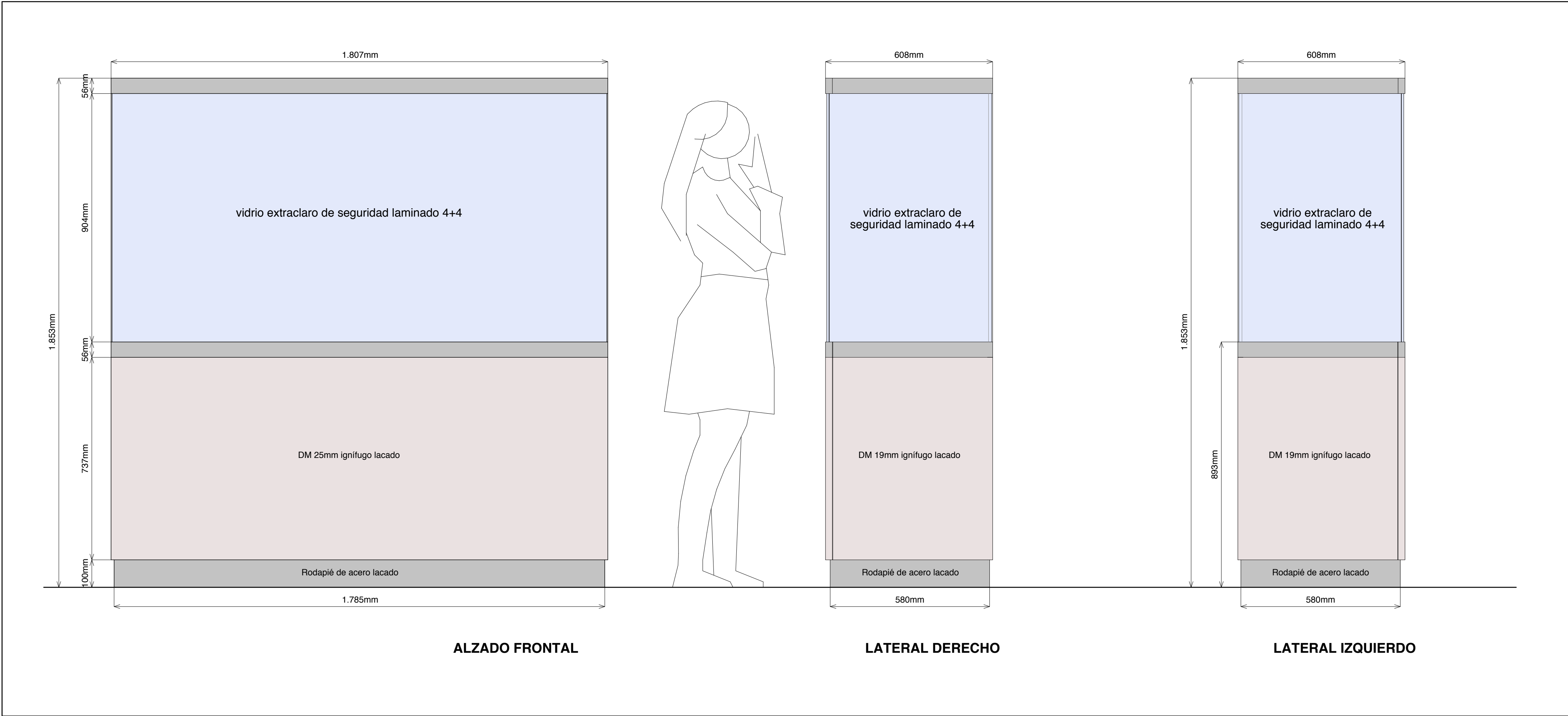

**ESTRUCTURA:**  
Tubo de hierro soldado y lacado de 50.50.1,5 mm.

**PERFILES DE VIDRIOS:**  
Perfiles de aluminio anodizado o lacado al horno de diseño específico.

**ACABADO EXTERIOR:**  
Cajas y perfiles de aluminio lacado.  
Tablero de DM ignifugo de 19mm y de 25mm de espesor lacado, color a definir por la D.F..

**VIDRIOS:**  
Vidrio extraclaro de seguridad laminado 4+4 sellado por todo su perímetro con acabado antirreflejos.

**ILUMINACIÓN:** Focos led regulados orientables  
30°/3.500K/CRI ≥ 85

**RODAPÍÉ:**  
Pletina de acero lacado, color a definir por la D.F..



V502  
SELECCIÓN LÍTICA

V701  
DIENTES

V703  
SELECCIÓN LÍTICA

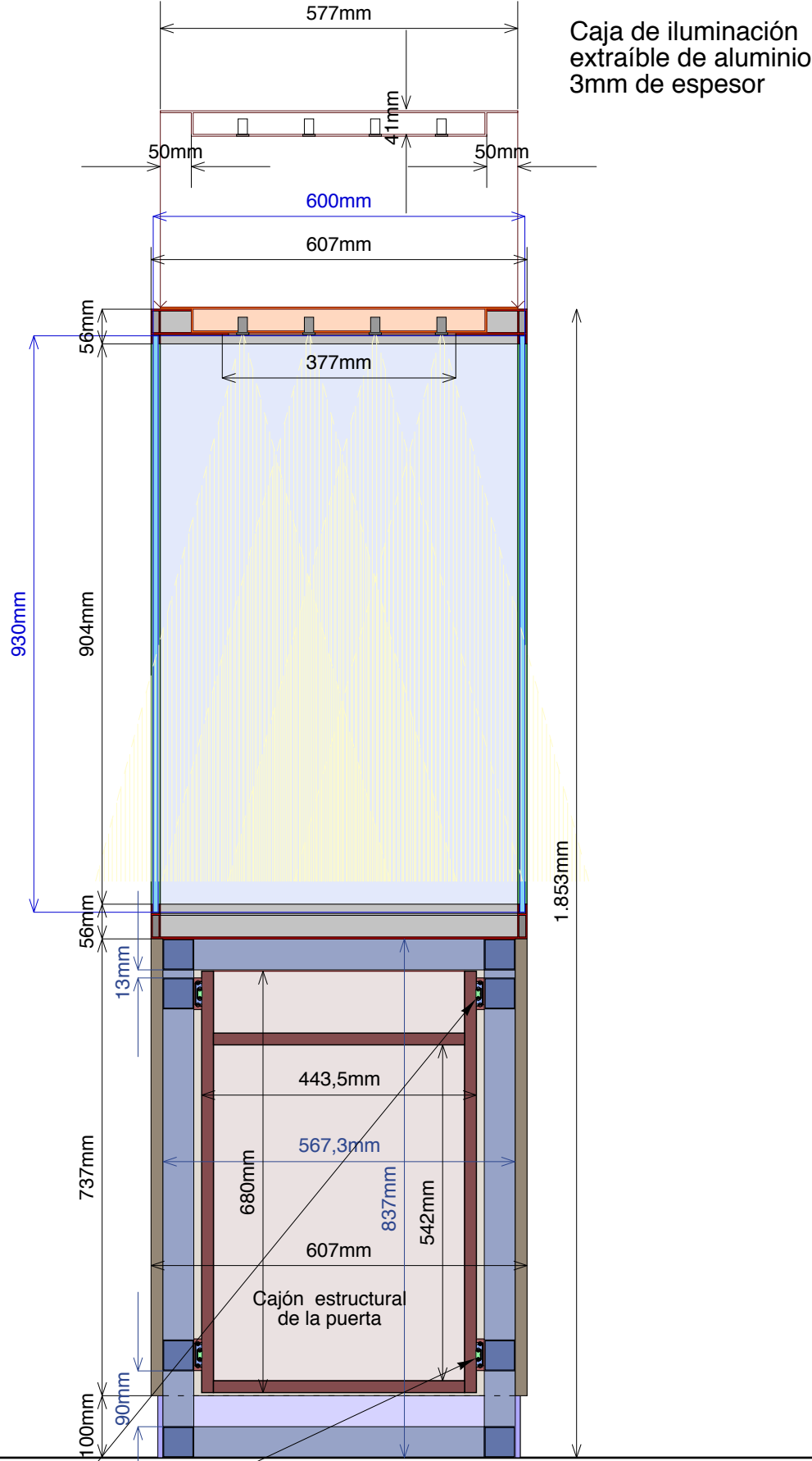

SECCIÓN LONGITUDINAL

Guía telescópica Accuride DZ3932EC

Focos led regulados orientables 30°/3.500K/CRI ≥ 85

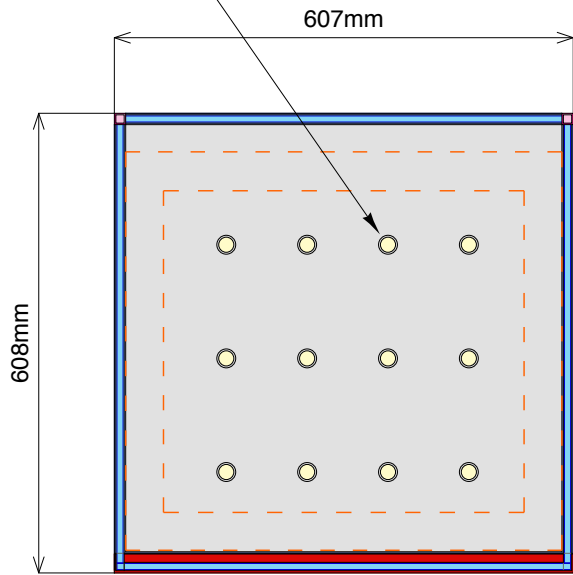

PLANTA

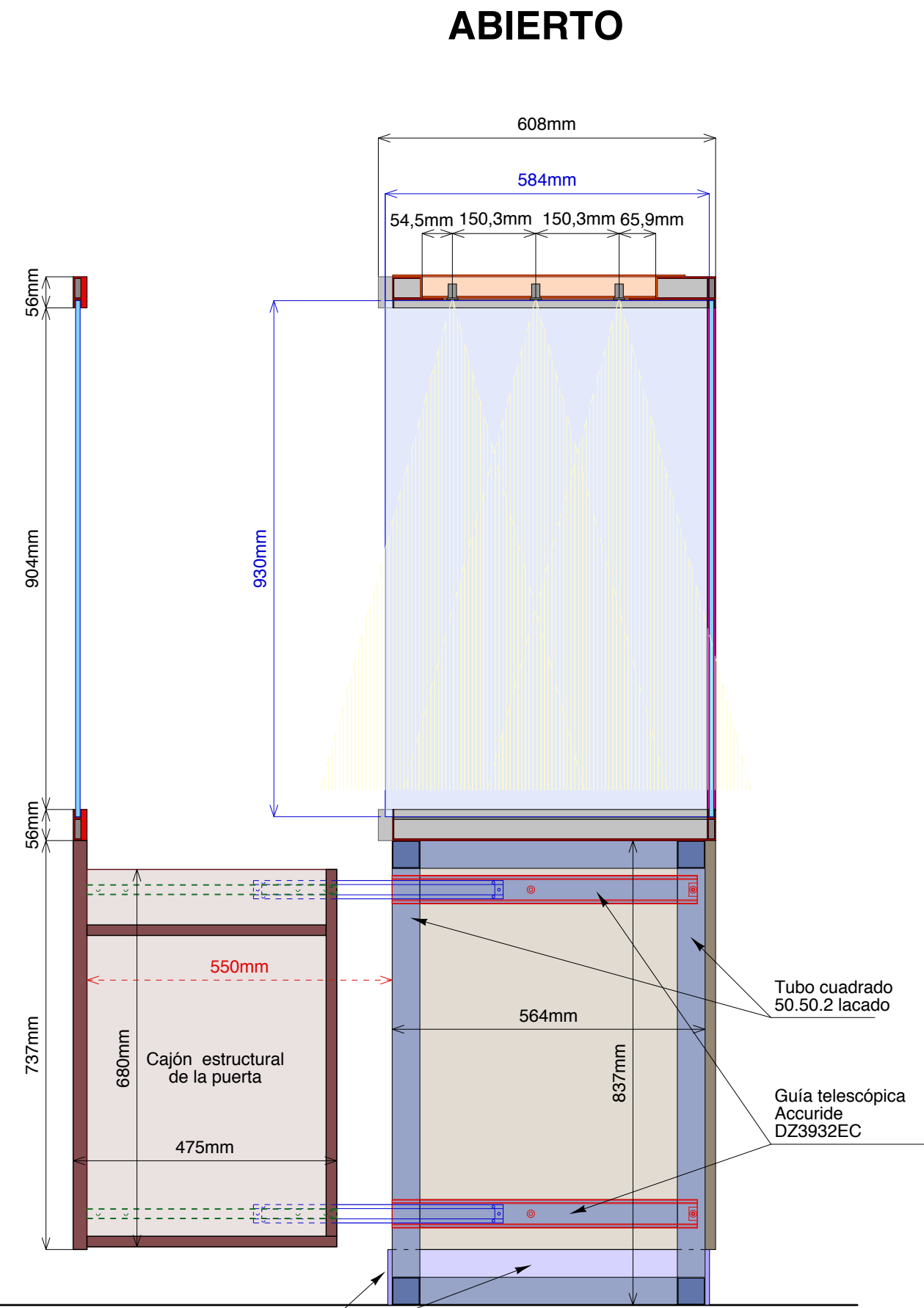

SECCIÓN TRANSVERSAL ABIERTO

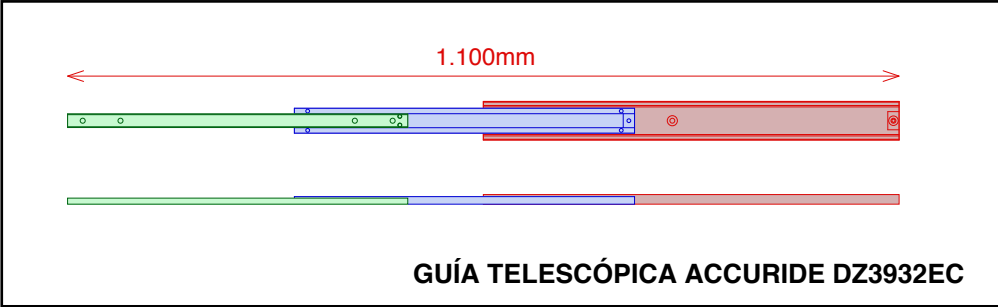

GUÍA TELESCÓPICA ACCURIDE DZ3932EC

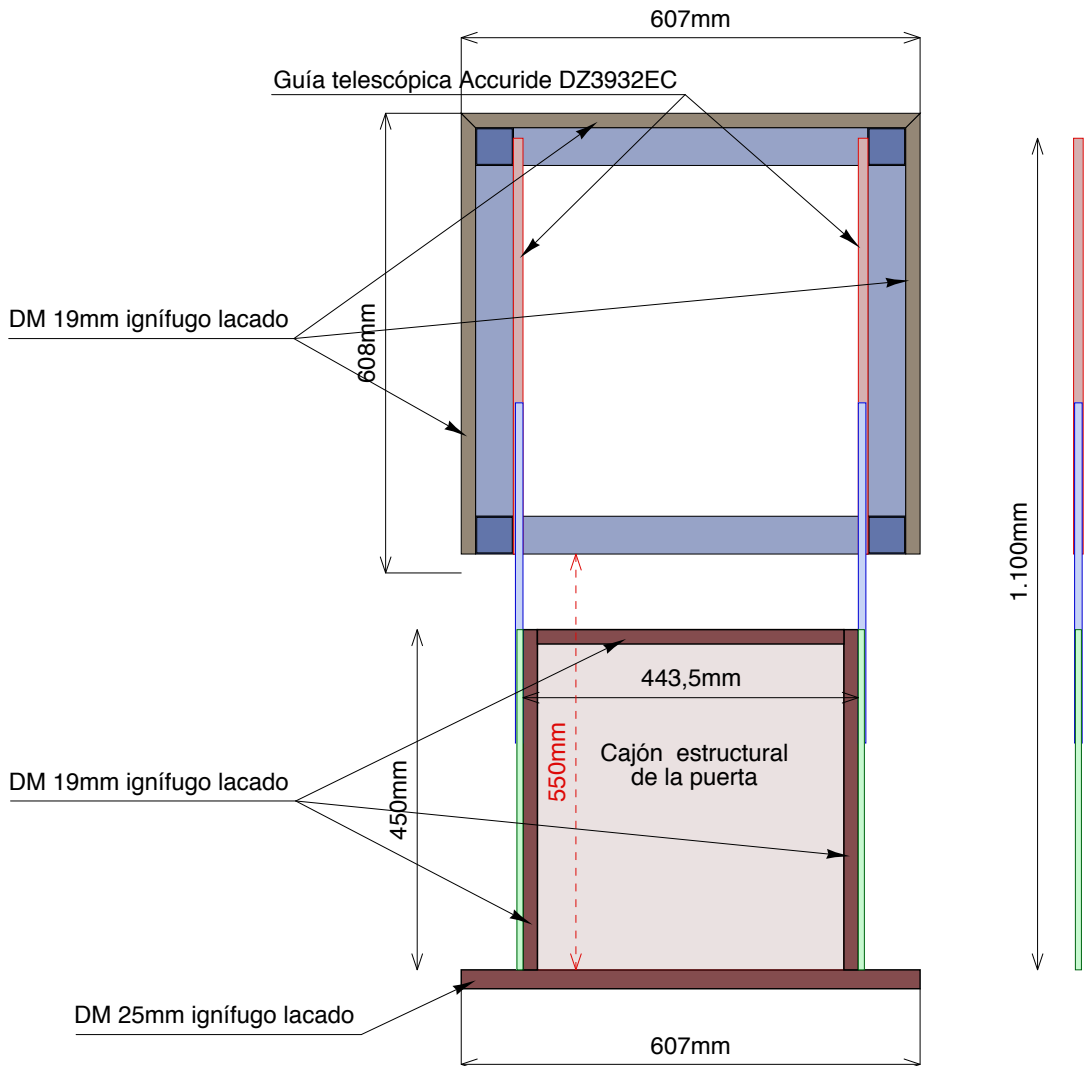

PLANTA ABIERTO

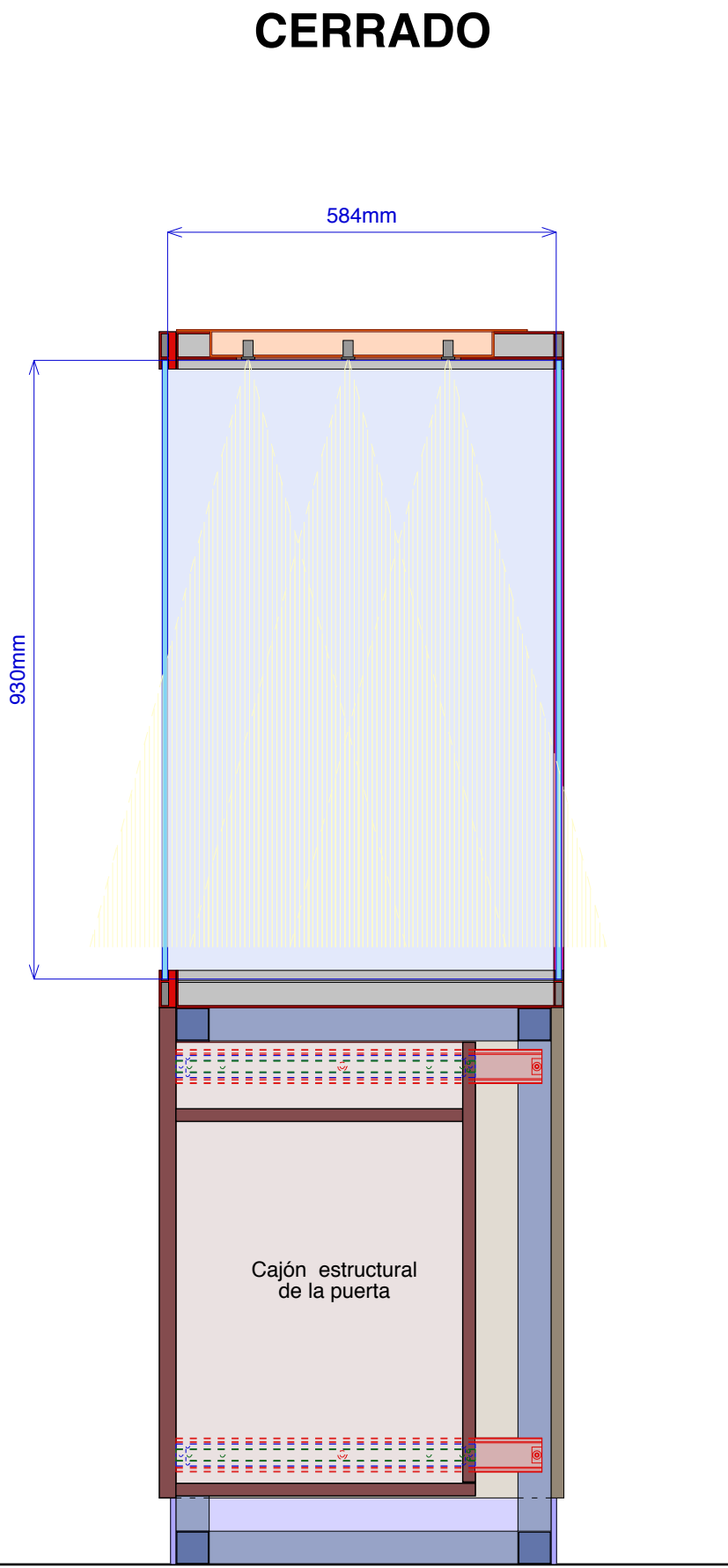

SECCIÓN TRANSVERSAL CERRADO

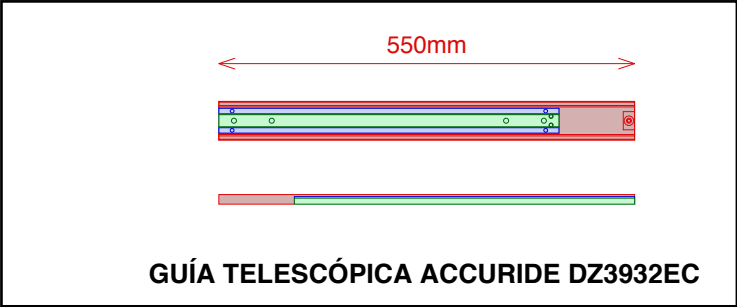

GUÍA TELESCÓPICA ACCURIDE DZ3932EC

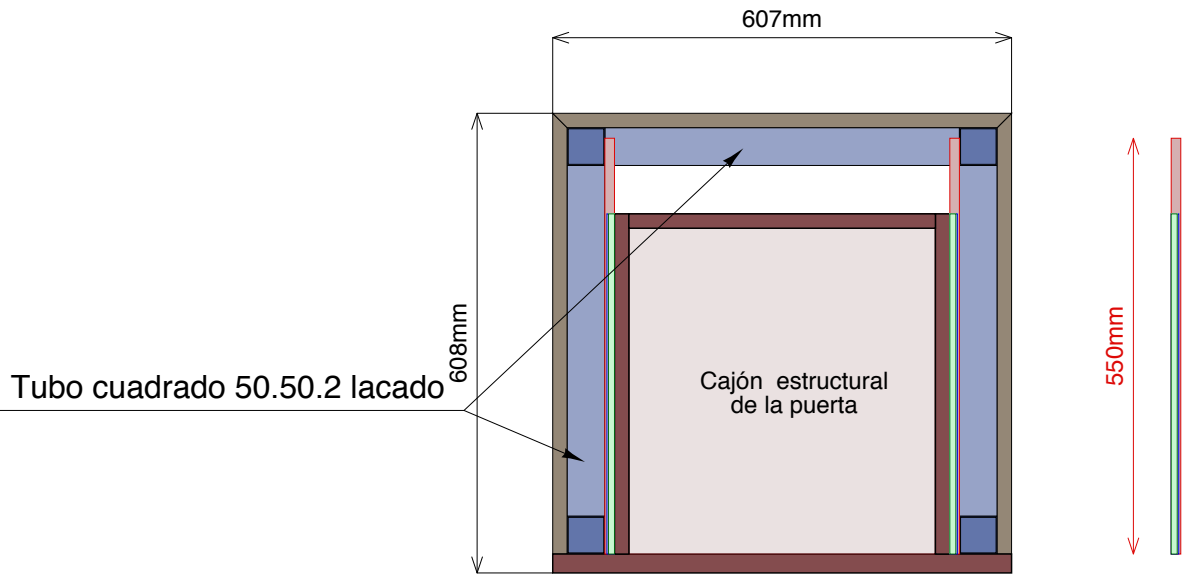

PLANTA CERRADO



MUSEO VALLE DE LOS NEANDERTALES - PINILLA DE LA SIERRA - MADRID

PROYECTO DE EJECUCIÓN - VITRINAS V302 - V404

Carlos Barrot arquitecto (Col. 10671 COAM)

MUSEO ARQUEOLÓGICO Y PALEONTOLÓGICO REGIONAL

Septiembre 2023

V14

VERSIÓN:  
V14-00  
23/01/2024



V302  
SELECCIÓN  
MICROFAUNA

V404  
FÓSILES DE  
HIENAS

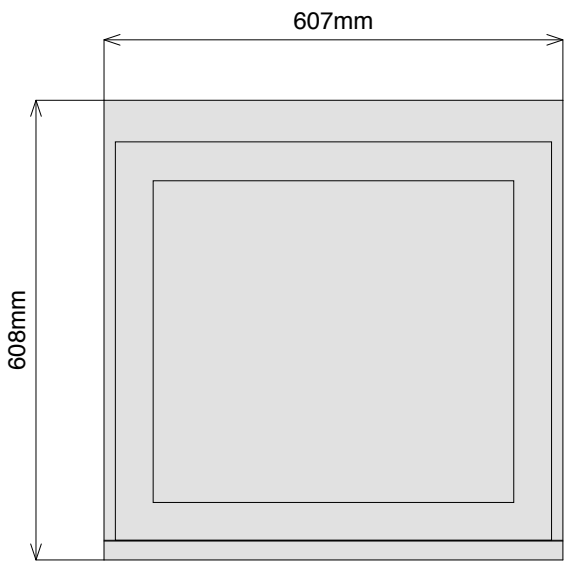
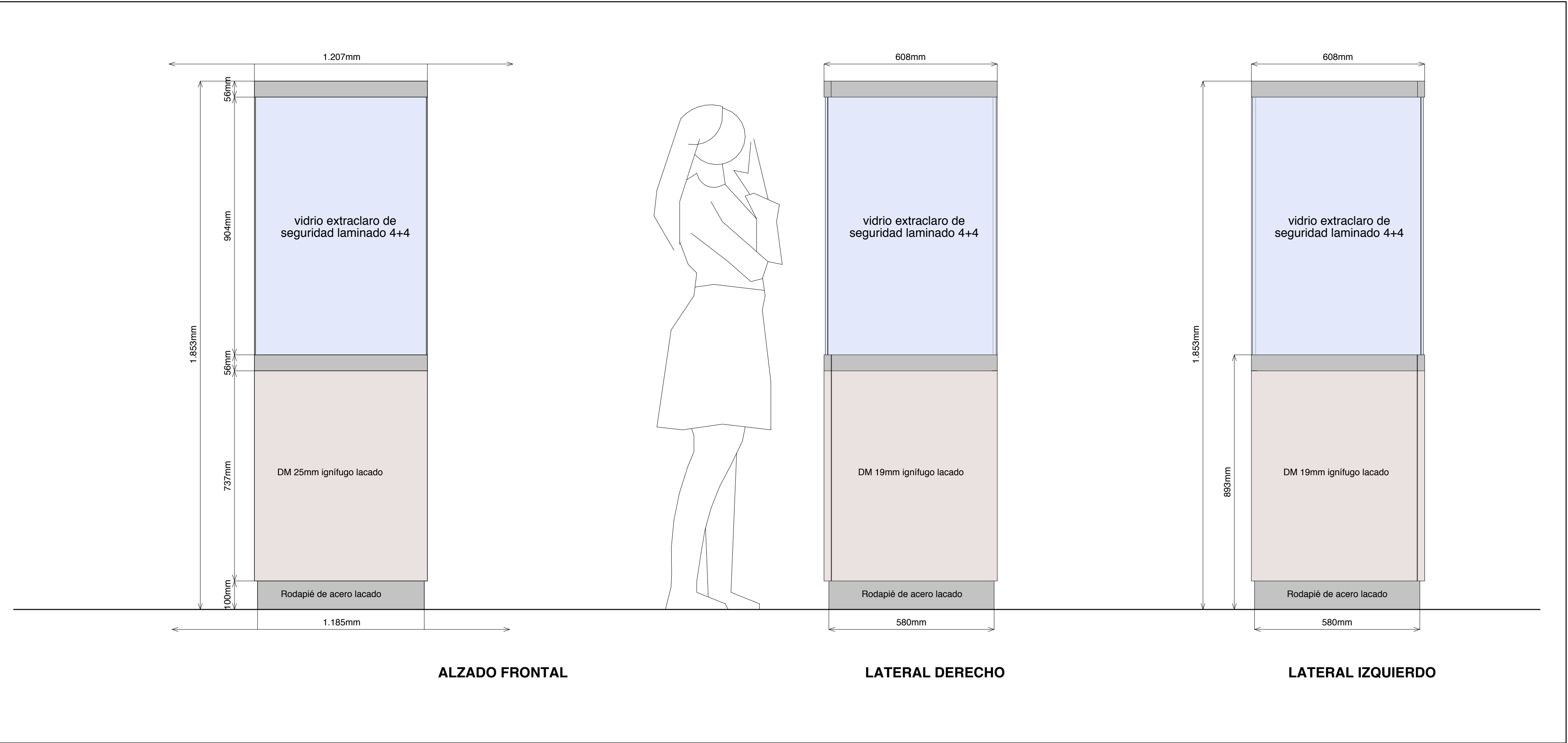

VISTA SUPERIOR

**ESTRUCTURA:**  
Tubo de hierro soldado y lacado de 50.50.1,5 mm.

**PERFILES DE VIDRIOS:**  
Perfiles de aluminio anodizado o lacado al horno de diseño específico.

**ACABADO EXTERIOR:**  
Cajas y perfiles de aluminio lacado.  
Tablero de DM ignifugo de 19mm y de 25mm de espesor lacado, color a definir por la D.F..

**VIDRIOS:**  
Vidrio extraclaro de seguridad laminado 4+4 sellado por todo su perímetro con acabado antirreflejos.

**ILUMINACIÓN:** Focos led regulados orientables 30°/3.500K/CRI ≥ 85

**RODAPIÉ:**  
Pletina de acero lacado, color a definir por la D.F..

GUÍA TELESCÓPICA ACCURIDE DZ3932EC  
ACERO DULCE - Capacidad de carga: 68 Kg / par de guías

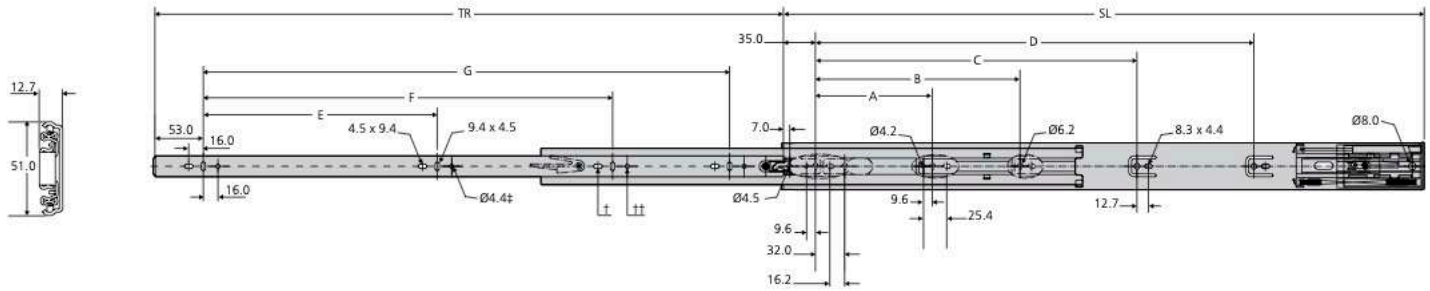
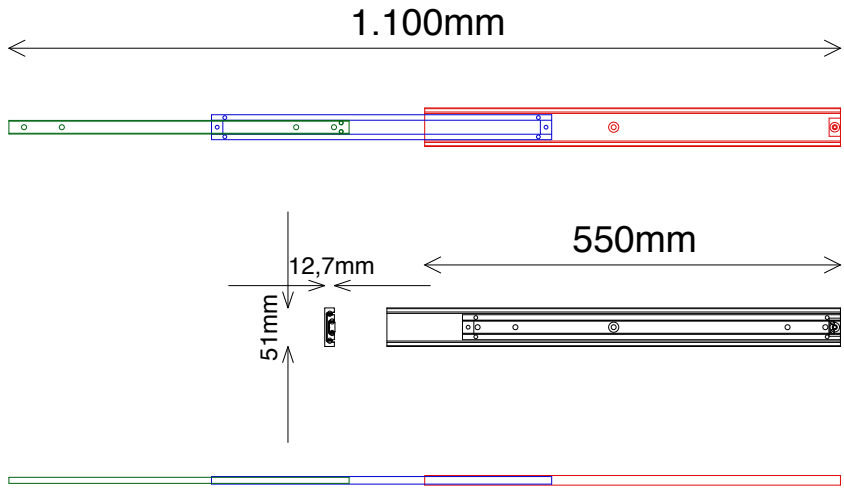

3932EC	mm									kg	
	SL	TR	A	B	C	D	E	F	G	W	L
DZ3932-0030EC	300	275	-	96	-	-	192	-	-	1.18	35
DZ3932-0035EC	350	350	128	-	-	-	128	224	-	1.40	35
DZ3932-0040EC	400	400	128	192	-	-	160	288	-	1.64	50
DZ3932-0045EC	450	450	128	256	-	-	160	320	-	1.88	50
DZ3932-0050EC	500	500	128	224	288	-	192	384	-	2.09	60
DZ3932-0055EC	550	550	128	224	352	-	224	416	-	2.32	60
DZ3932-0060EC	600	600	128	224	352	-	256	480	-	2.56	68
DZ3932-0065EC	650	650	128	224	352	448	256	512	-	2.78	68
DZ3932-0070EC	700	700	128	224	352	480	256	448	576	3.01	68





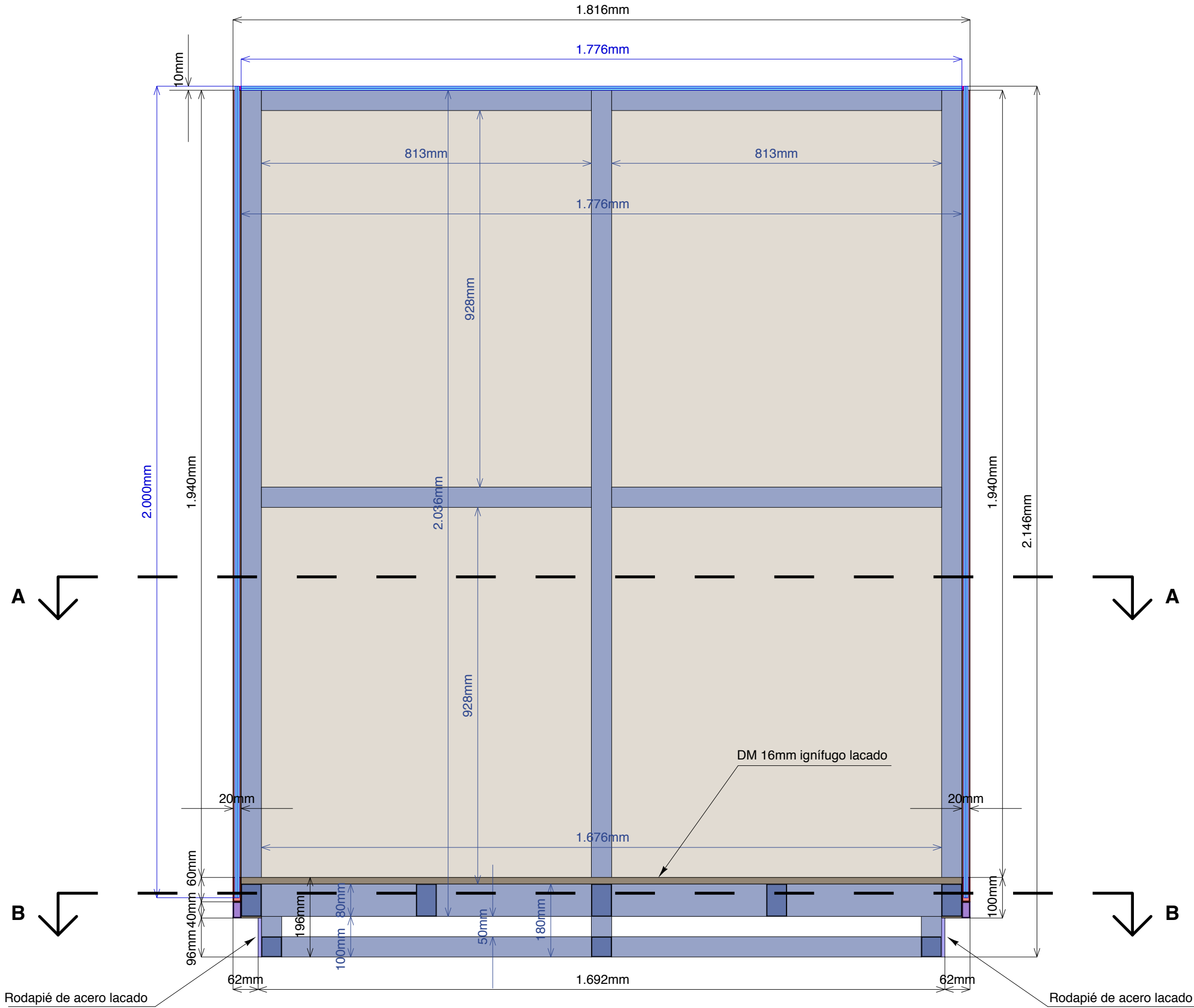

SECCIÓN LONGITUDINAL

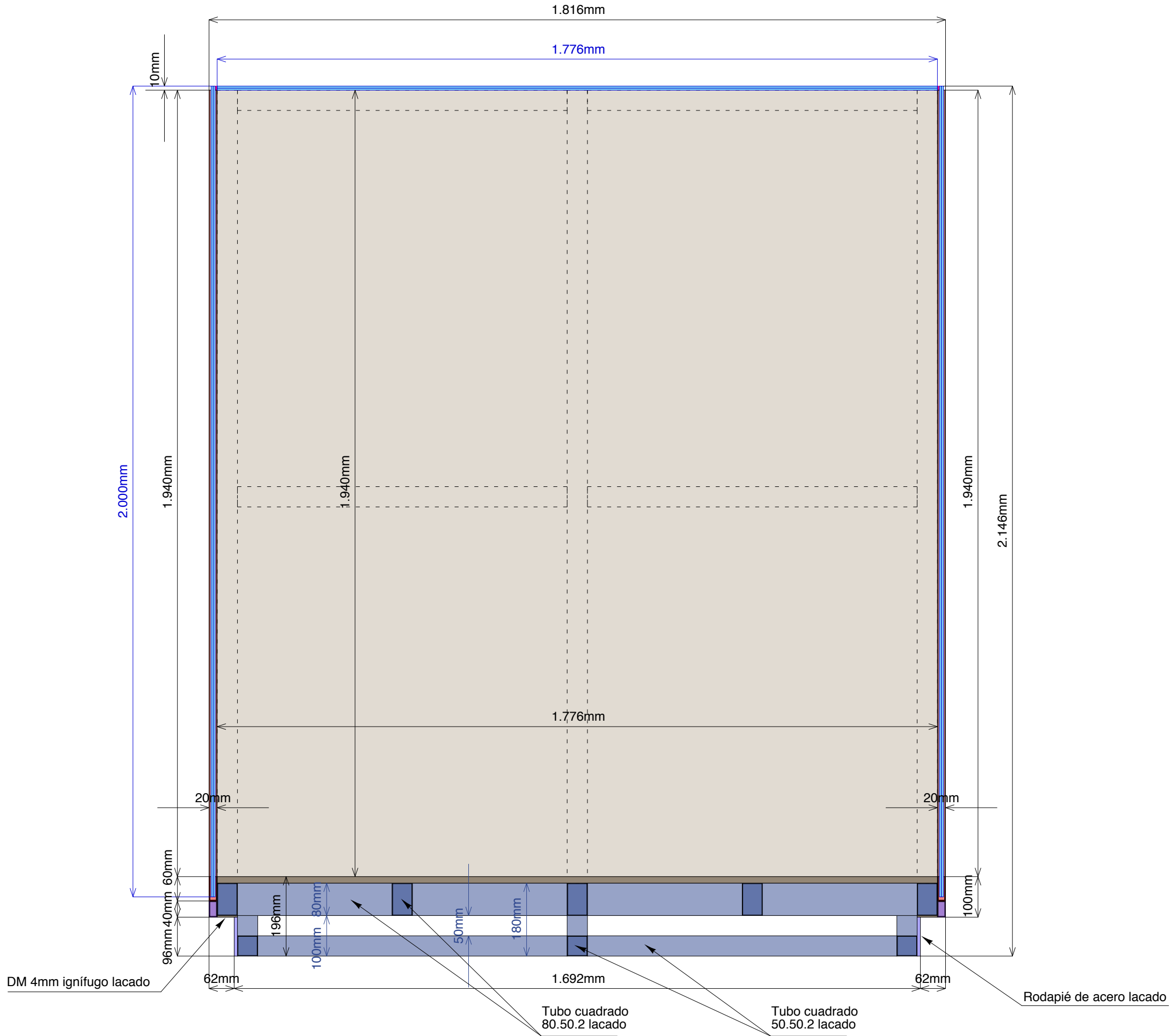

SECCIÓN LONGITUDINAL

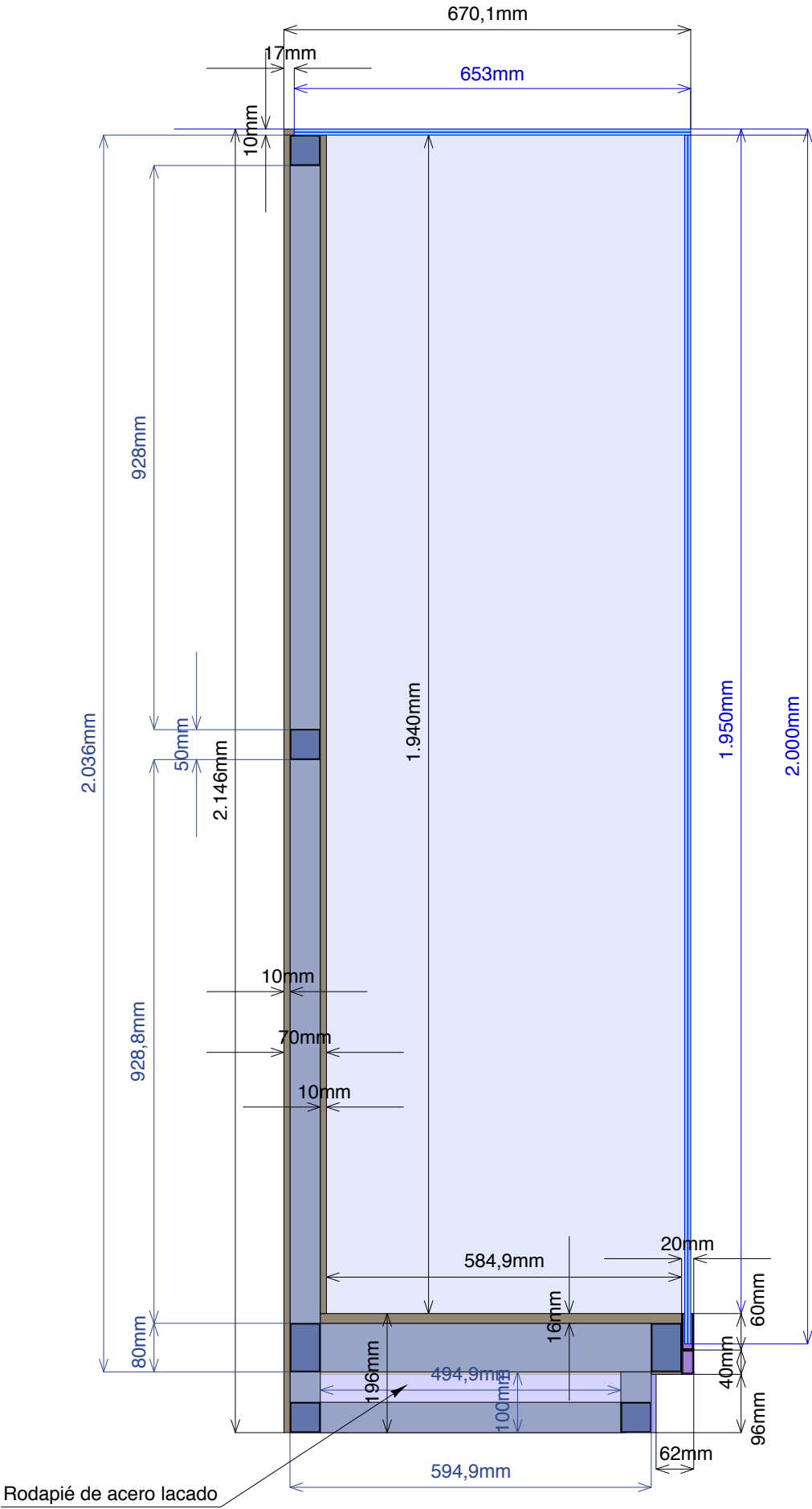

SECCIÓN TRANSVERSAL

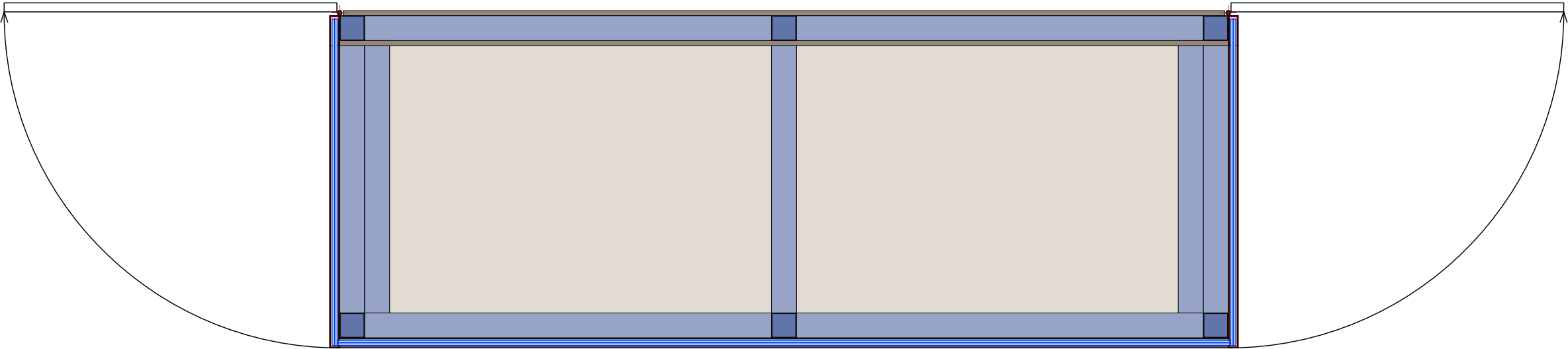

PLANTA A

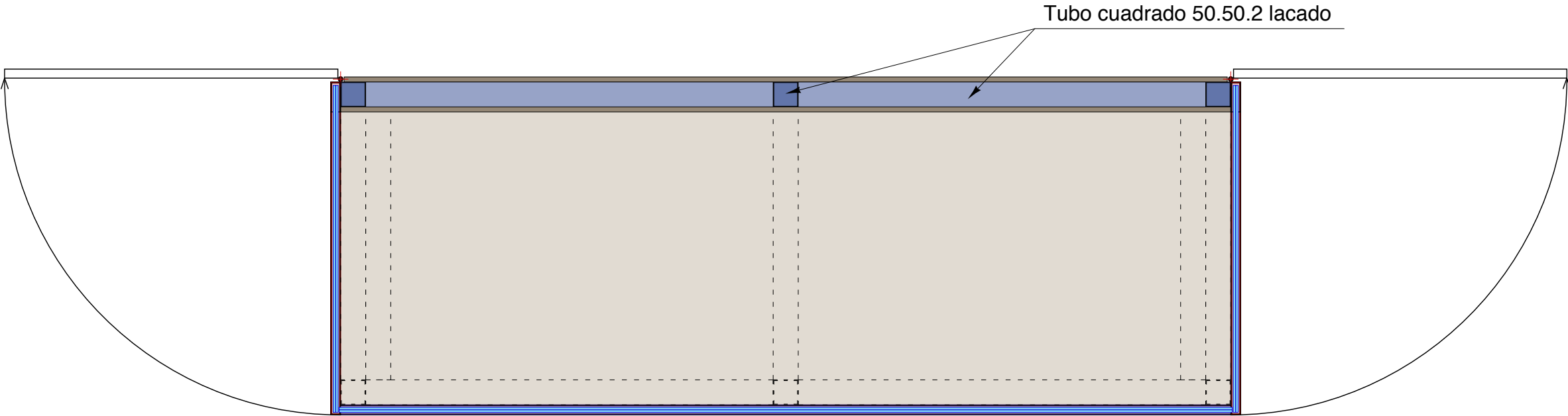

PLANTA B

SECCIÓN TRANSVERSAL ABIERTO



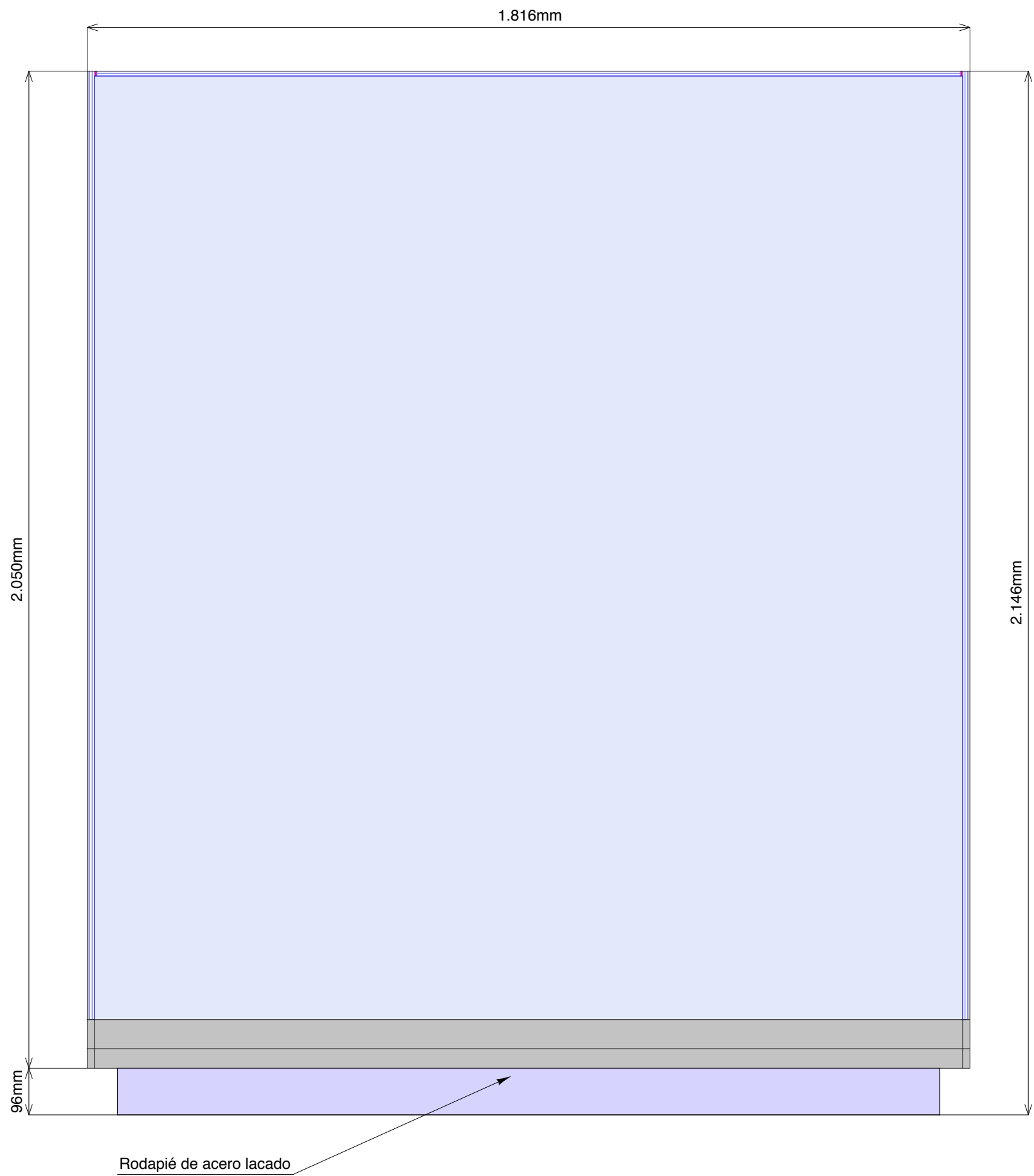

ALZADO FRONTAL

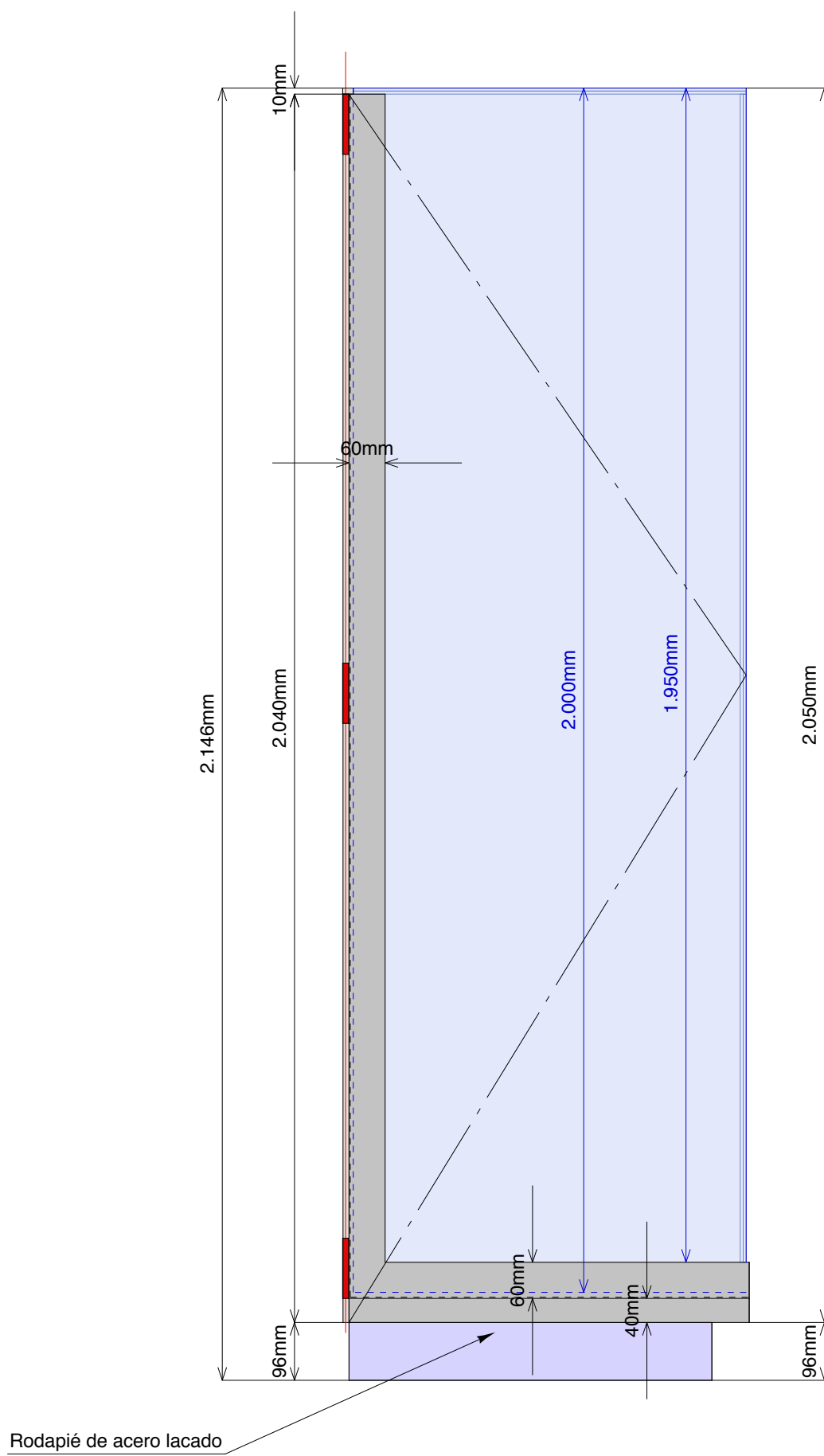

ALZADO LATERAL

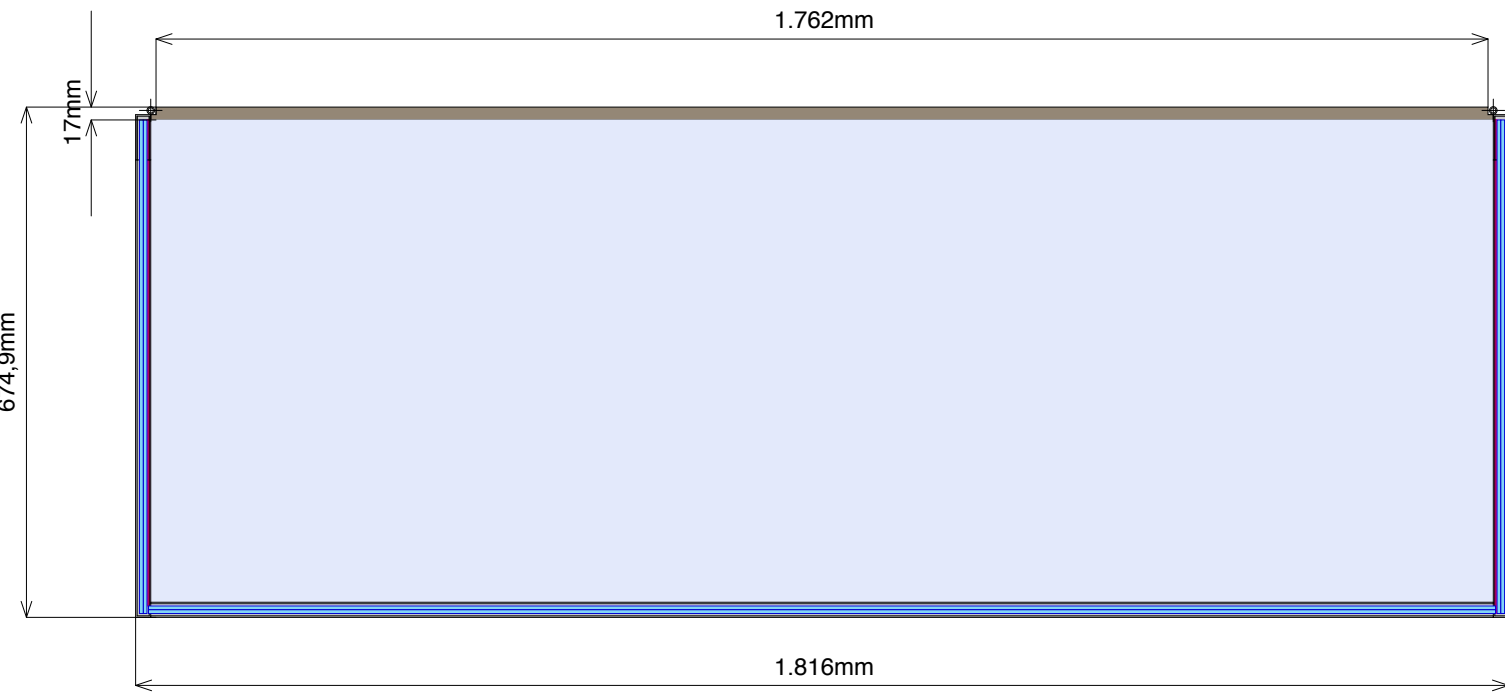

VISTA SUPERIOR

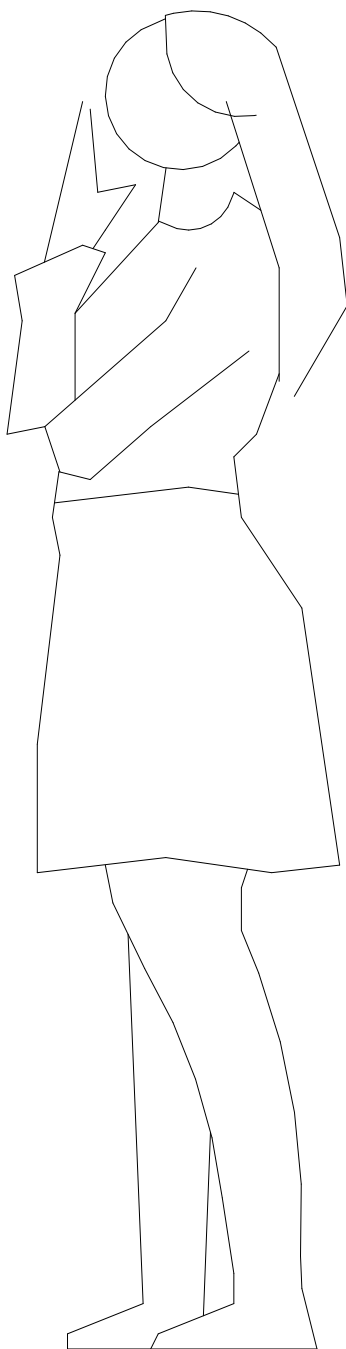

**ESTRUCTURA:**  
Tubo de hierro soldado y lacado de 50.50.2 mm y de 80.50.2.

**PERFILES DE VIDRIOS:**  
Perfiles de aluminio anodizado o lacado al horno de diseño específico.

**ACABADO EXTERIOR:**  
Cajas y perfiles de aluminio lacado.  
Tablero de DM ignífugo de 19mm y de 10mm de espesor lacado, color a definir por la D.F..

**VIDRIOS:**  
Vidrio extraclaro de seguridad laminado 5+5 sellado por todo su perímetro con acabado antireflejos.

**RODAPIÉ:**  
Pletina de acero lacado, color a definir por la D.F..



UNIDAD 05 - CAPACIDAD SIMBÓLICA - VITRINA V601 A

V601

SELECCIÓN ÓSEA

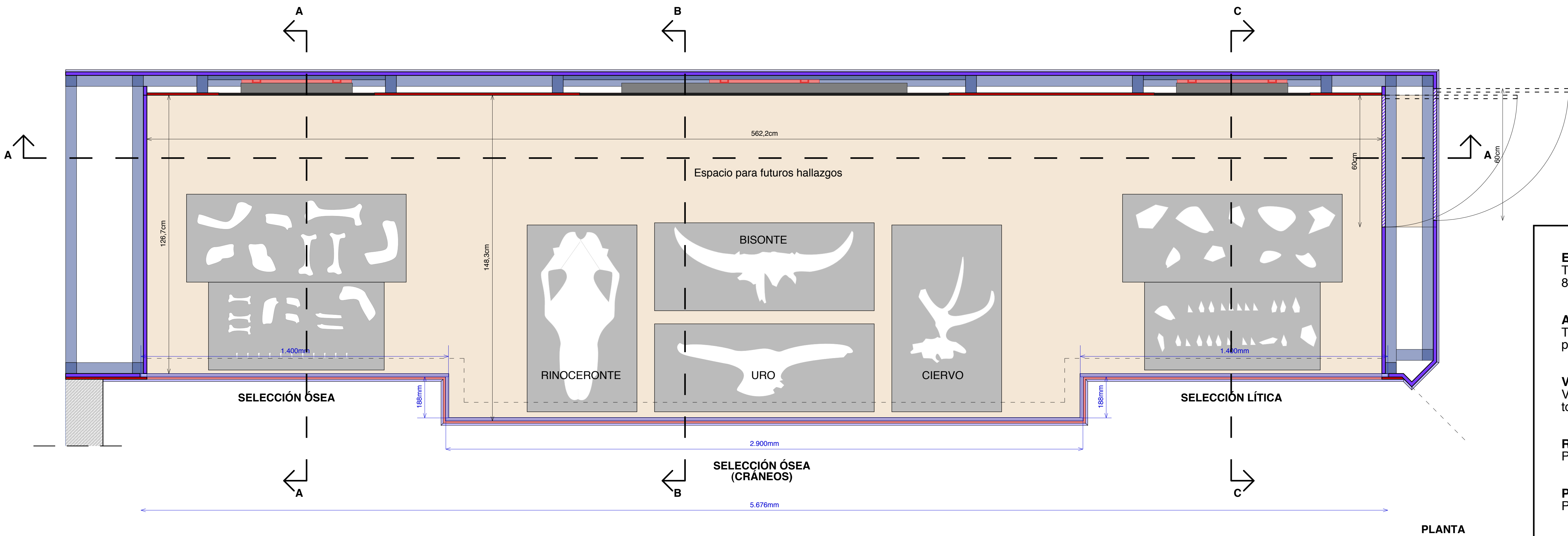
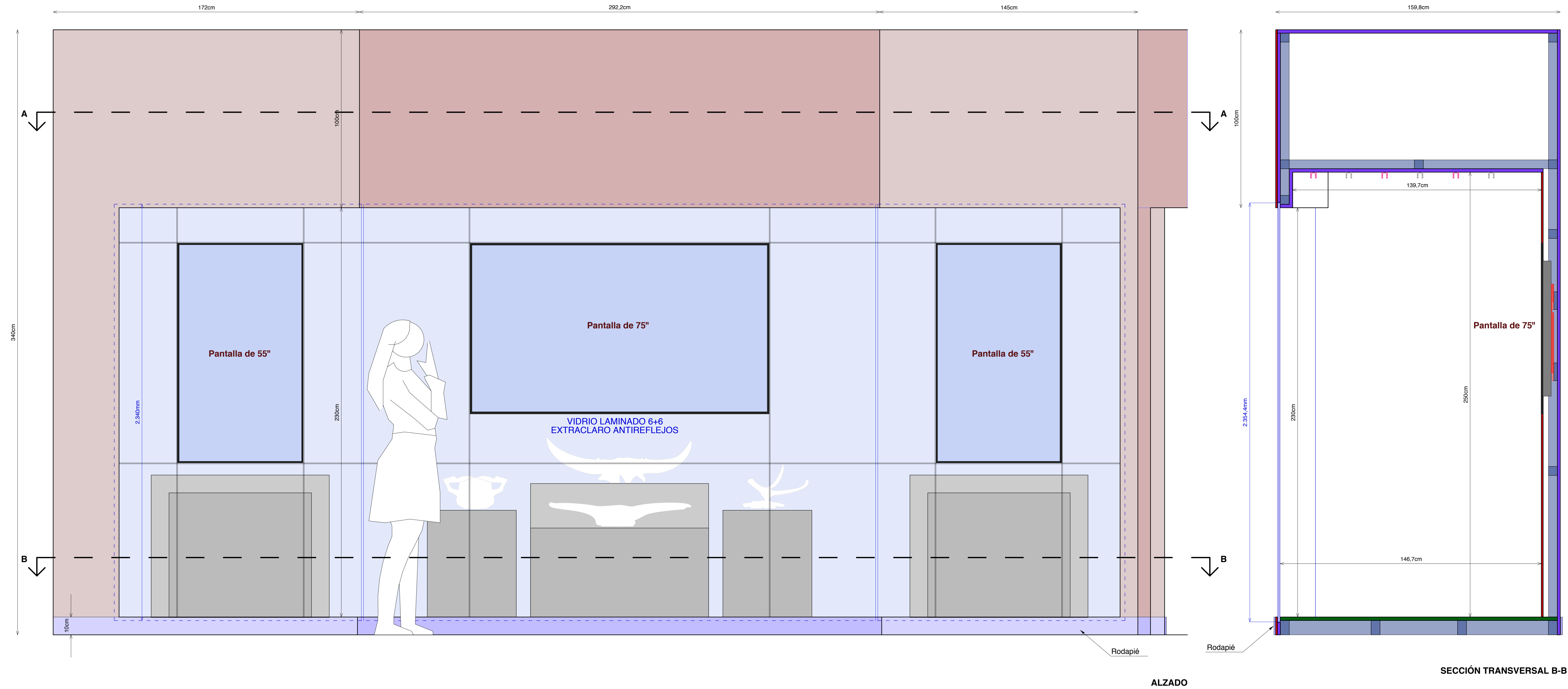

**ESTRUCTURA:**  
Tubo de hierro soldado y lacado de 50.50.2 mm y 80.50.2mm.

**ACABADO EXTERIOR:**  
Tablero de DM ignifugo de 19mm lacado, color a definir por la D.F..

**VIDRIOS:**  
Vidrio extraclaro de seguridad laminado 6+6 sellado por todo su perímetro con acabado antirreflejos.

**RODAPIÉ:**  
Pletina de acero lacado, color a definir por la D.F..

**PUERTA:**  
Puerta con cerradura.



MUSEO VALLE DE LOS NEANDERTALES - PINILLA DE LA SIERRA - MADRID

PROYECTO DE EJECUCIÓN - VITRINA V601

Carlos Barrot arquitecto (Col. 10671 COAM)

MUSEO ARQUEOLÓGICO Y PALEONTOLÓGICO REGIONAL

Enero 2024

V18

VERSIÓN:  
V18-00  
23/01/2024



UNIDAD 05 - CAPACIDAD SIMBÓLICA - VITRINA V601 - PLANO B

V601

SELECCIÓN ÓSEA

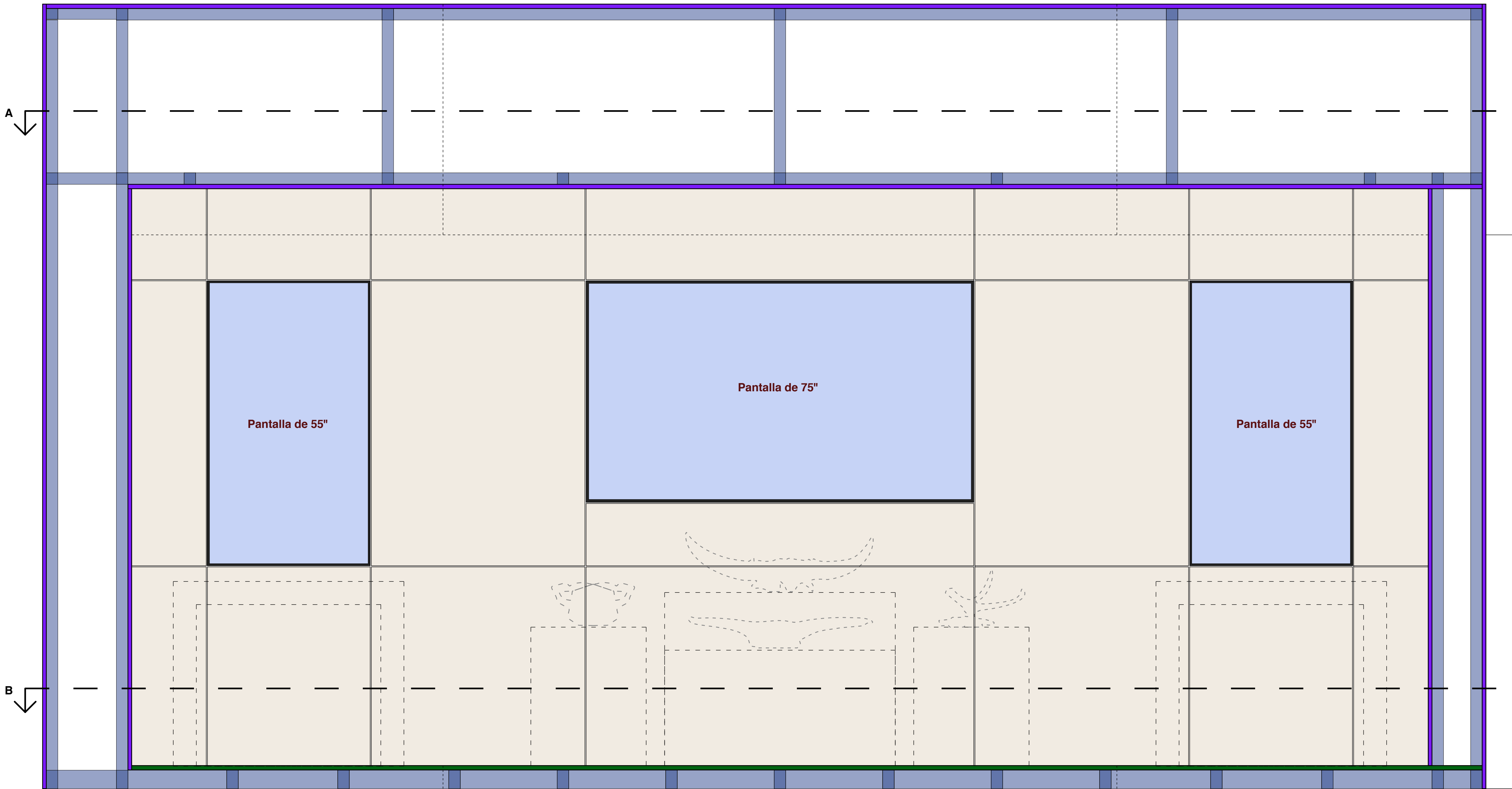

SECCIÓN LONGITUDINAL D-D

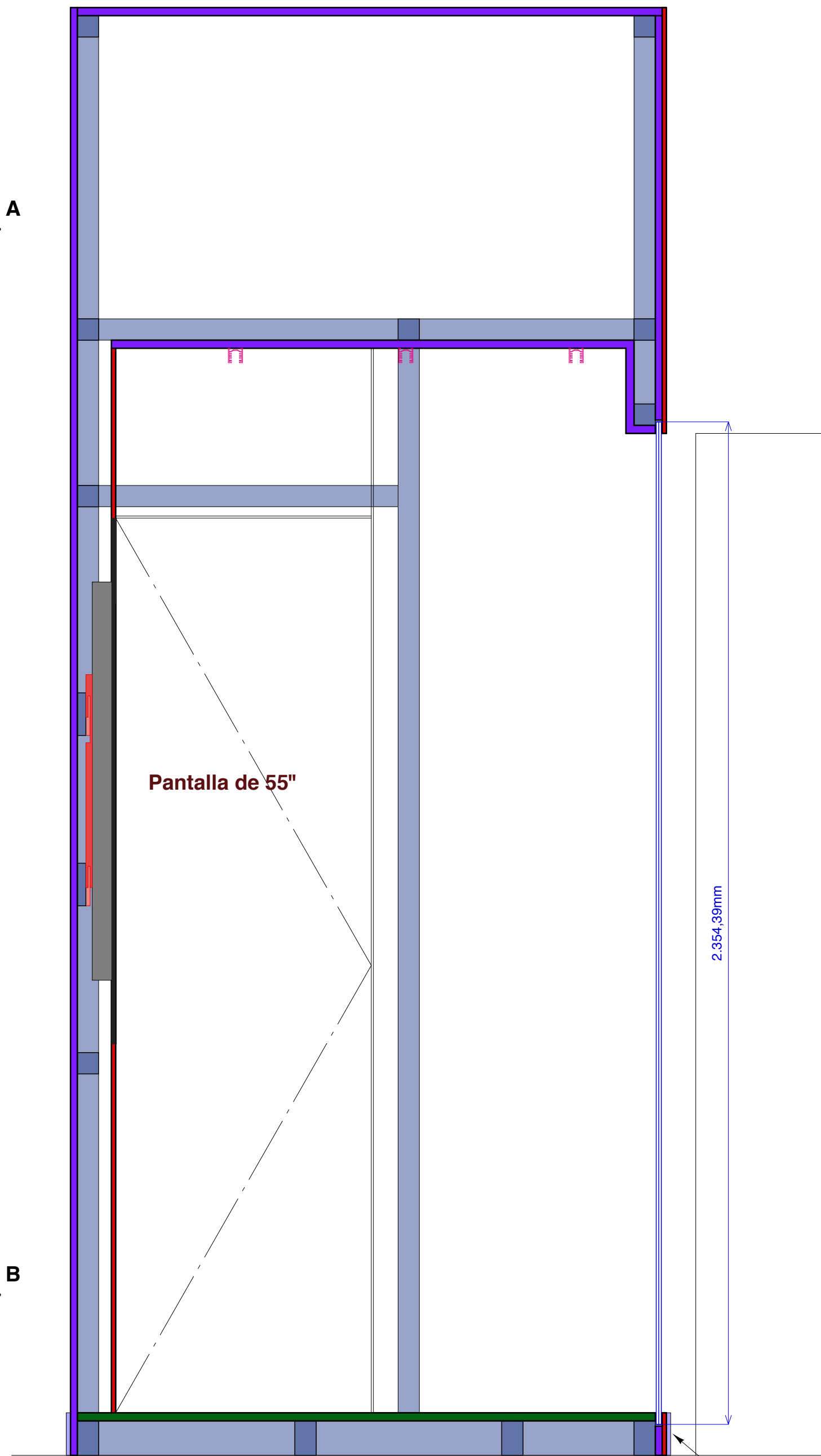

SECCIÓN TRANSVERSAL C-C

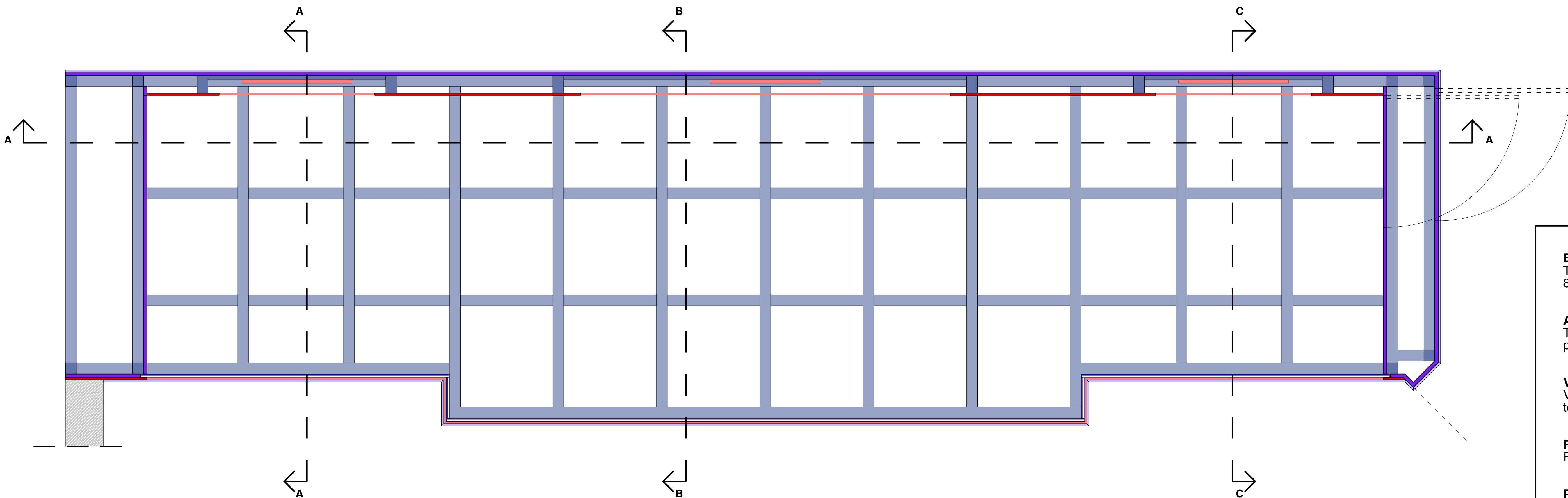

PLANTA B-B

- ESTRUCTURA:**  
Tubo de hierro soldado y lacado de 50.50.2 mm y 80.50.2mm.
- ACABADO EXTERIOR:**  
Tablero de DM ignífugo de 19mm lacado, color a definir por la D.F..
- VIDRIOS:**  
Vidrio extraclaro de seguridad laminado 6+6 sellado por todo su perímetro con acabado antirreflejos.
- RODAPIÉ:**  
Pletina de acero lacado, color a definir por la D.F..
- PUERTA:**  
Puerta con cerradura.





UNIDAD 05 - CAPACIDAD SIMBÓLICA - VITRINA V601 C

V601

SELECCIÓN ÓSEA

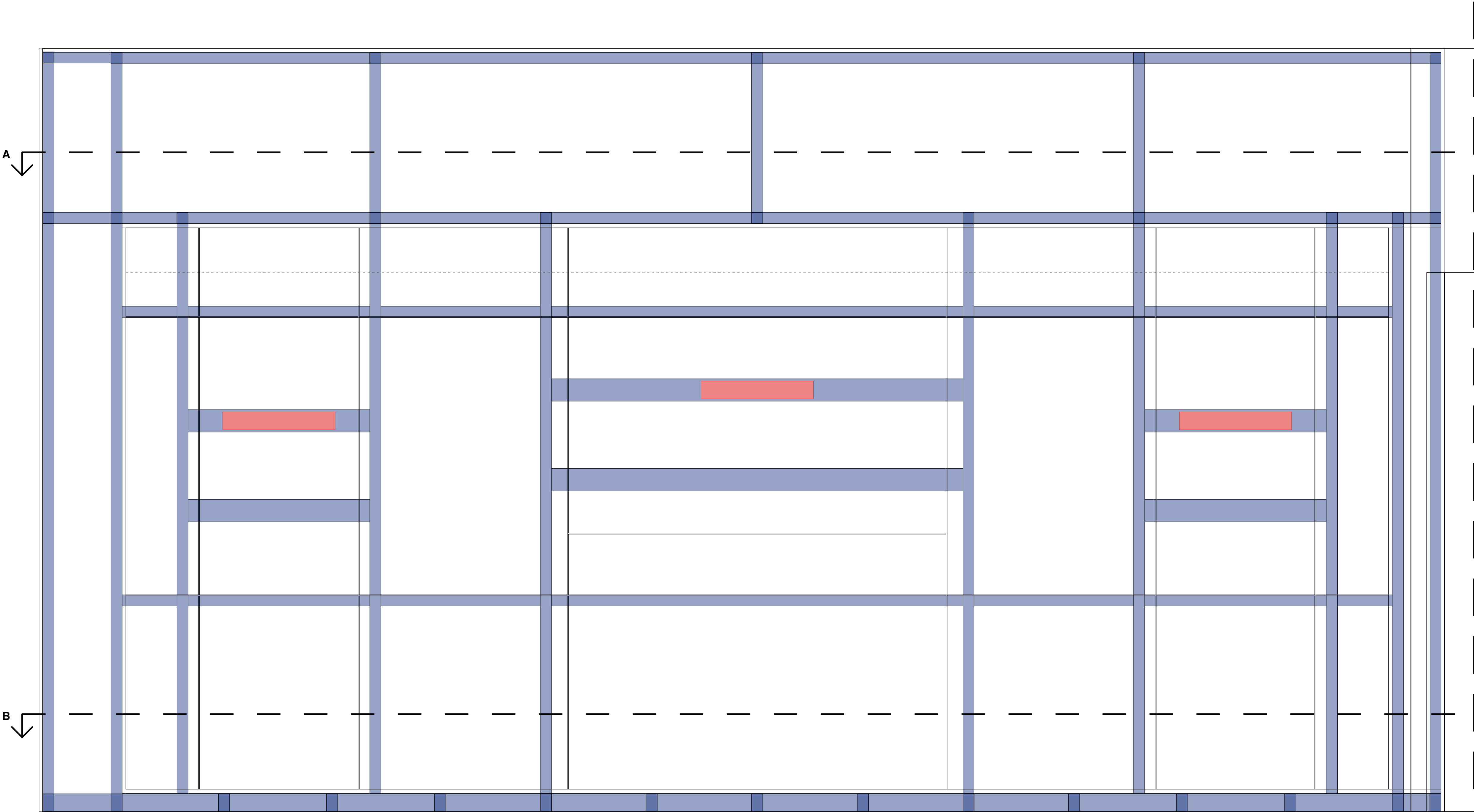

SECCIÓN LONGITUDINAL ESTRUCTURA

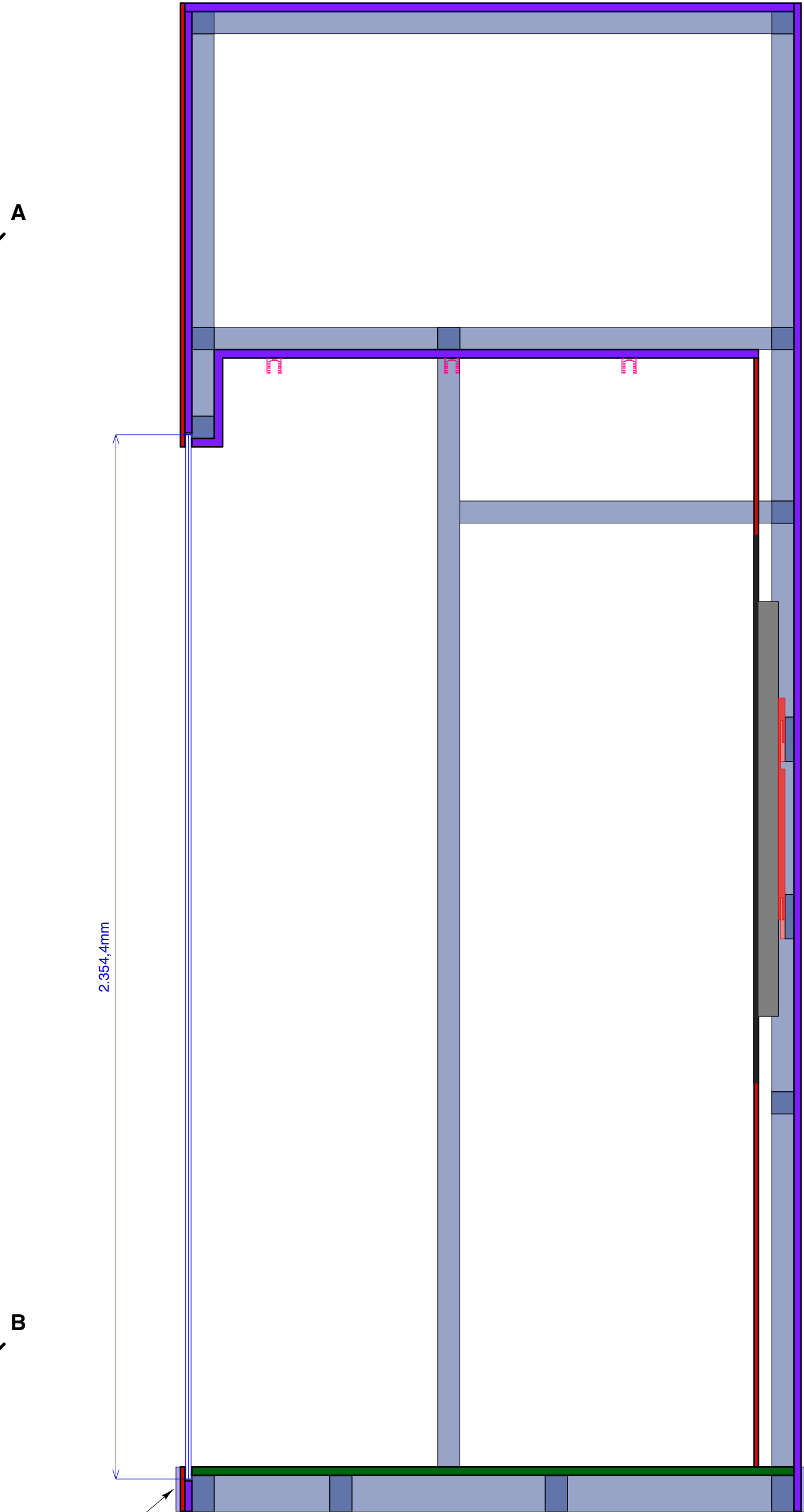

SECCIÓN TRANSVERSAL A-A

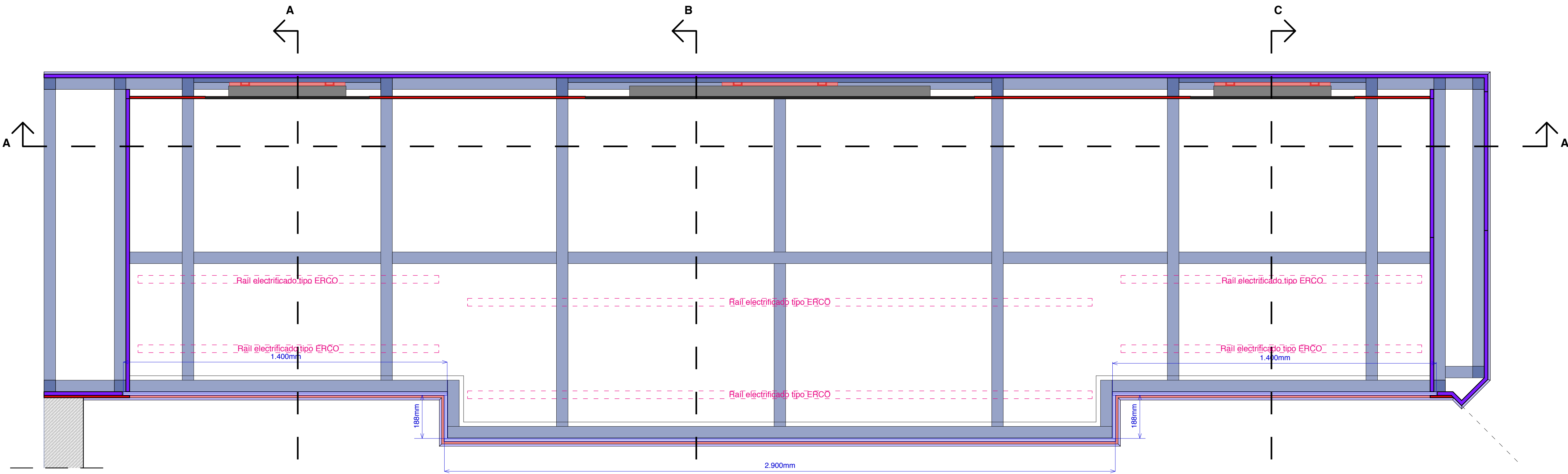

PLANTA A-A

**ESTRUCTURA:**  
Tubo de hierro soldado y lacado de 50.50.2 mm y 80.50.2mm.

**ACABADO EXTERIOR:**  
Tablero de DM ignífugo de 19mm lacado, color a definir por la D.F..

**VIDRIOS:**  
Vidrio extraclaro de seguridad laminado 6+6 sellado por todo su perímetro con acabado antirreflejos.

**RODAPIÉ:**  
Pletina de acero lacado, color a definir por la D.F..

**PUERTA:**  
Puerta con cerradura.



MUSEO VALLE DE LOS NEANDERTALES - PINILLA DE LA SIERRA - MADRID

PROYECTO DE EJECUCIÓN - VITRINA V601

Carlos Barrot arquitecto (Col. 10671 COAM)

MUSEO ARQUEOLÓGICO Y PALEONTOLÓGICO REGIONAL

Enero 2024

V20

VERSIÓN:

V20-00

23/01/2024





# ILUSTRACIONES REPRESENTATIVAS



# PLANTA BAJA - SALAS 01 a 04



# PERSPECTIVAS AÉREAS



# CENITAL PLANTA BAJA

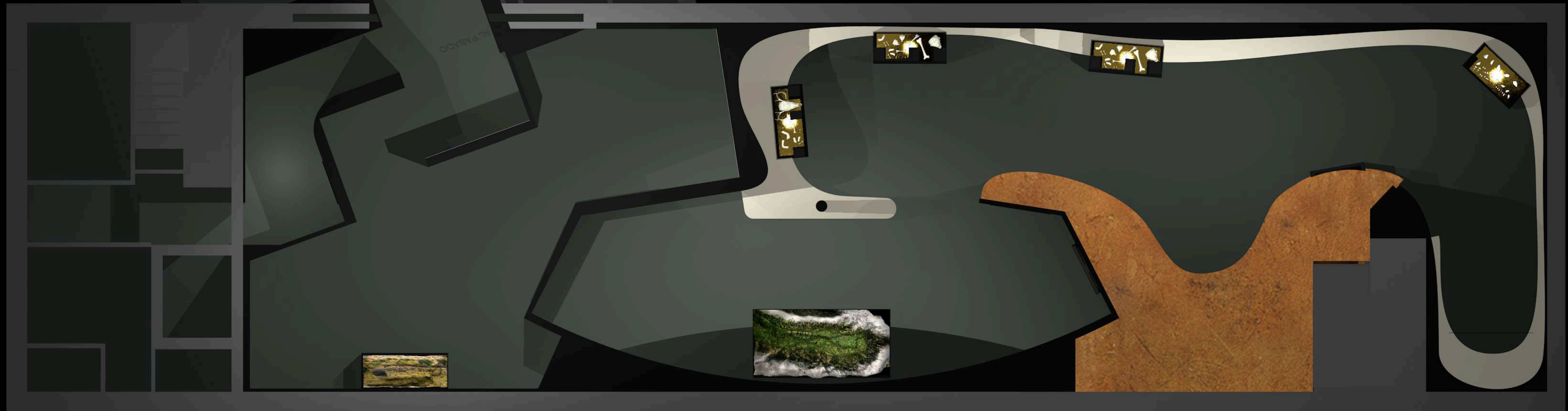



# AÉREA GENERAL PLANTA BAJA

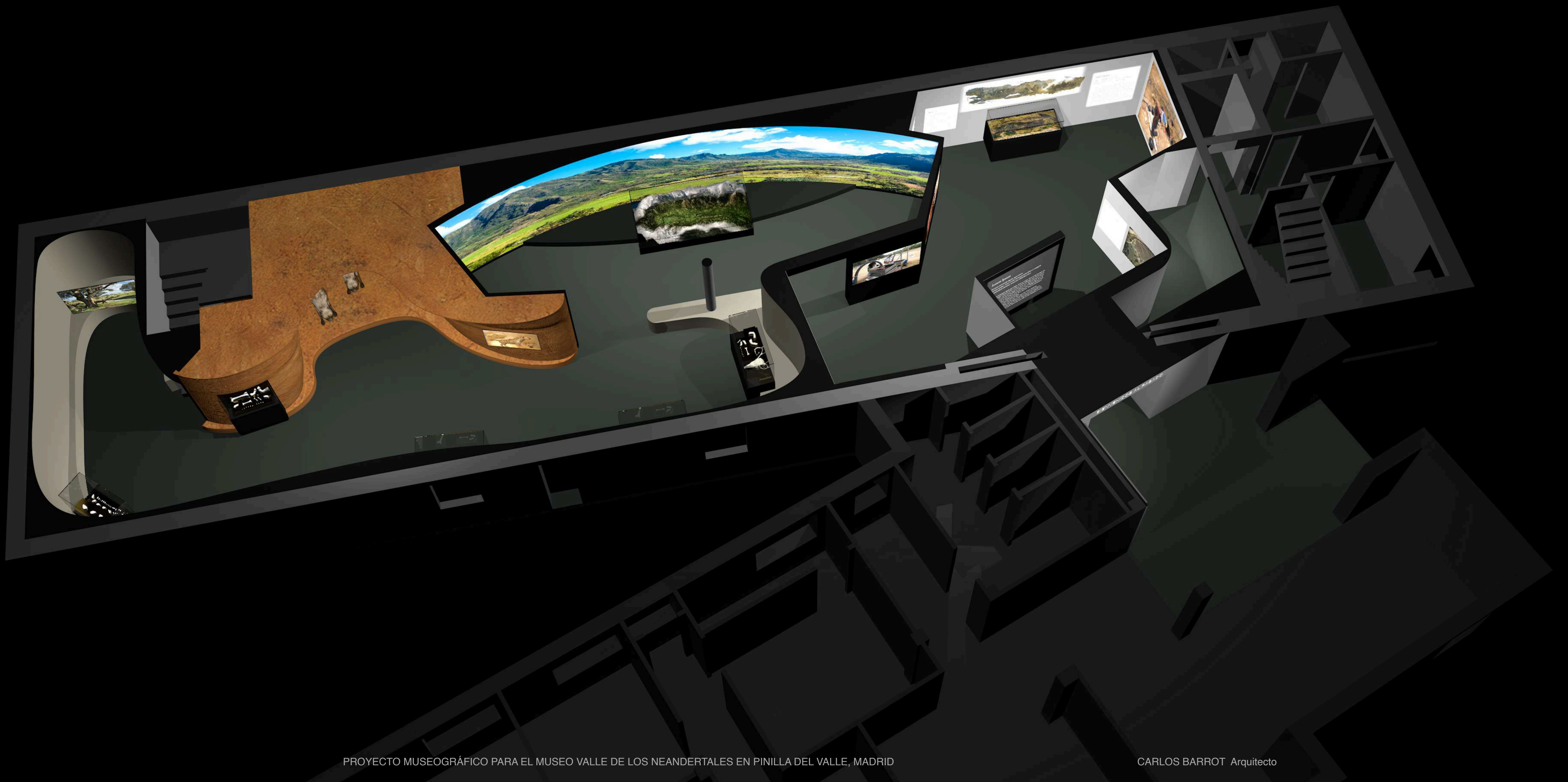



# AÉREA GENERAL PLANTA BAJA





**SALAS 01-02**





# SALAS 01-02





SALAS 01-02





# SALA 03

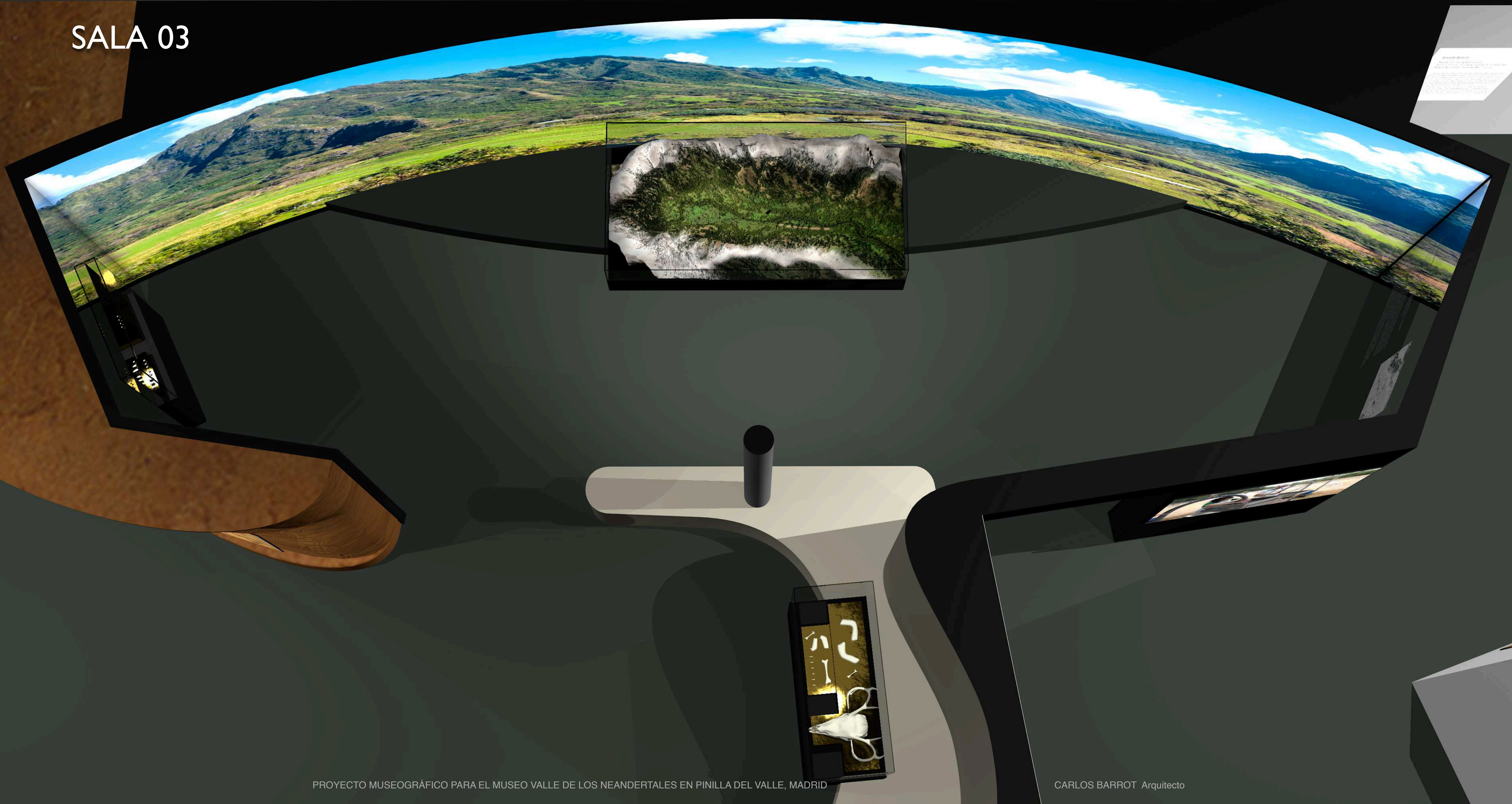



## SALA 03





## SALA 04

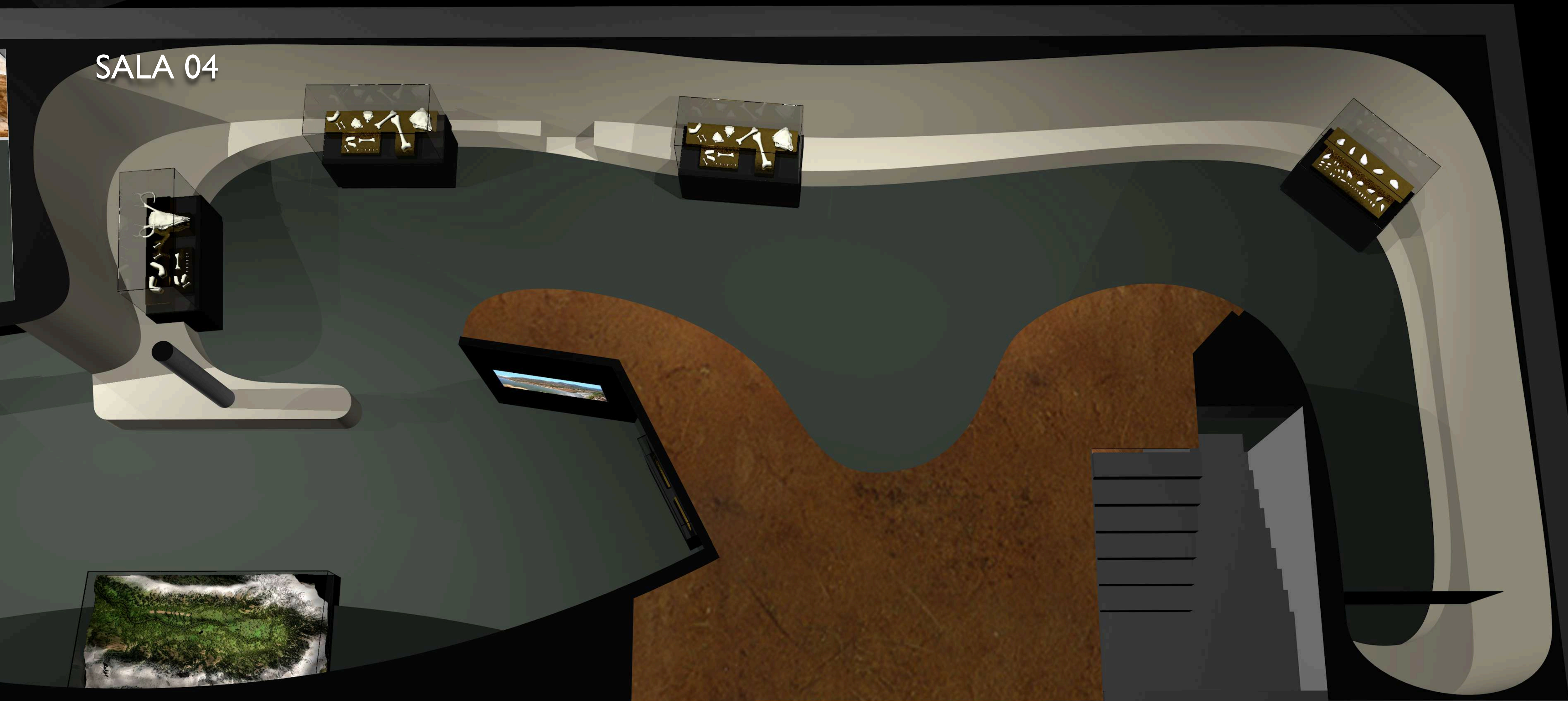



## SALA 04





# PERSPECTIVAS PEATONALES









Lorem Ipsum

Aenean commodo ligula eget dolor  
Aenean massa. Cum sociis natoque penatibus e  
dis parturient montes, nascetur ridiculus mus

Aenean commodio ligula eget dolor. Aenean massa. Cur  
natibus et magnis dis parturient montes, nascetur ridiculus  
felis, ultricies nec, pellentesque eu, pretium quis, sem. Null  
quis enim. Donec pede justo, fringilla vel, aliquet nec, vulpu  
t enim justo, rhoncus ut, imperdiet a, venenatis vitae, justo. N  
eu pede mollis pretium. Integer tincidunt. Cras dapibus. Vi  
semper nisi. Aenean vulputate eleifend tellus.

Curabitur ullamcorper ultricies nisi. Nam eget dui. Etiam  
Maccenas tempus, tellus eget condimentum rhoncus, sed  
libero, sit amet adipiscing sem neque sed ipsum. Nam quam  
luctus pulvinar, hendrerit id, lorem. Maccenas nec odio et



# SALAS 01-02

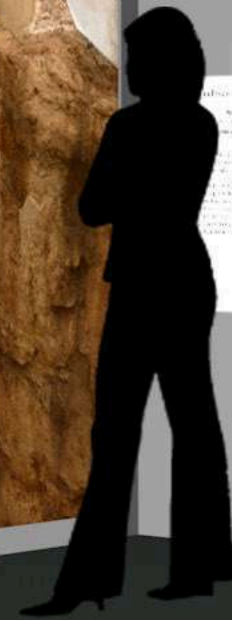

## Lorem Ipsum

Aenean commodo ligula eget do  
Aenean massa. Cum sociis nato  
dis parturient montes, nascetur

Aenean commodo ligula eget dolor.  
nathibus et magnis dis parturient montes  
felis, ultricies nec, pellentesque eu, preti  
quis enim. Donec pede justo, fringilla vo  
enim justo, rhoncus ut, imperdiet a, ven  
eu pede mollis pretium. Integer tincidunt

Curabitur ullamcorper ultricies nisi.  
Maecenas tempus, tellus eget condit  
libero, sit amet adipiscing sem neque se  
luctus pulvinar, hendrerit id, lorem. Mac





Lorem Ipsum

Aetnean comodo ligna eget dolor  
Aetnean massa. Cum sociis natoque peritibus et magis  
dis parturient montes, nascetur ridiculus mus

[illegible]

**Imagens**

o mundo enquanto po-  
sível. Desde que o  
homem não se  
deixa enganar. In-  
staura a sua fé  
e a sua claridade

de floresta.

o que sempre  
é mais. Mandar o  
seu trabalho sempre





# SALA 03





# SALA 03

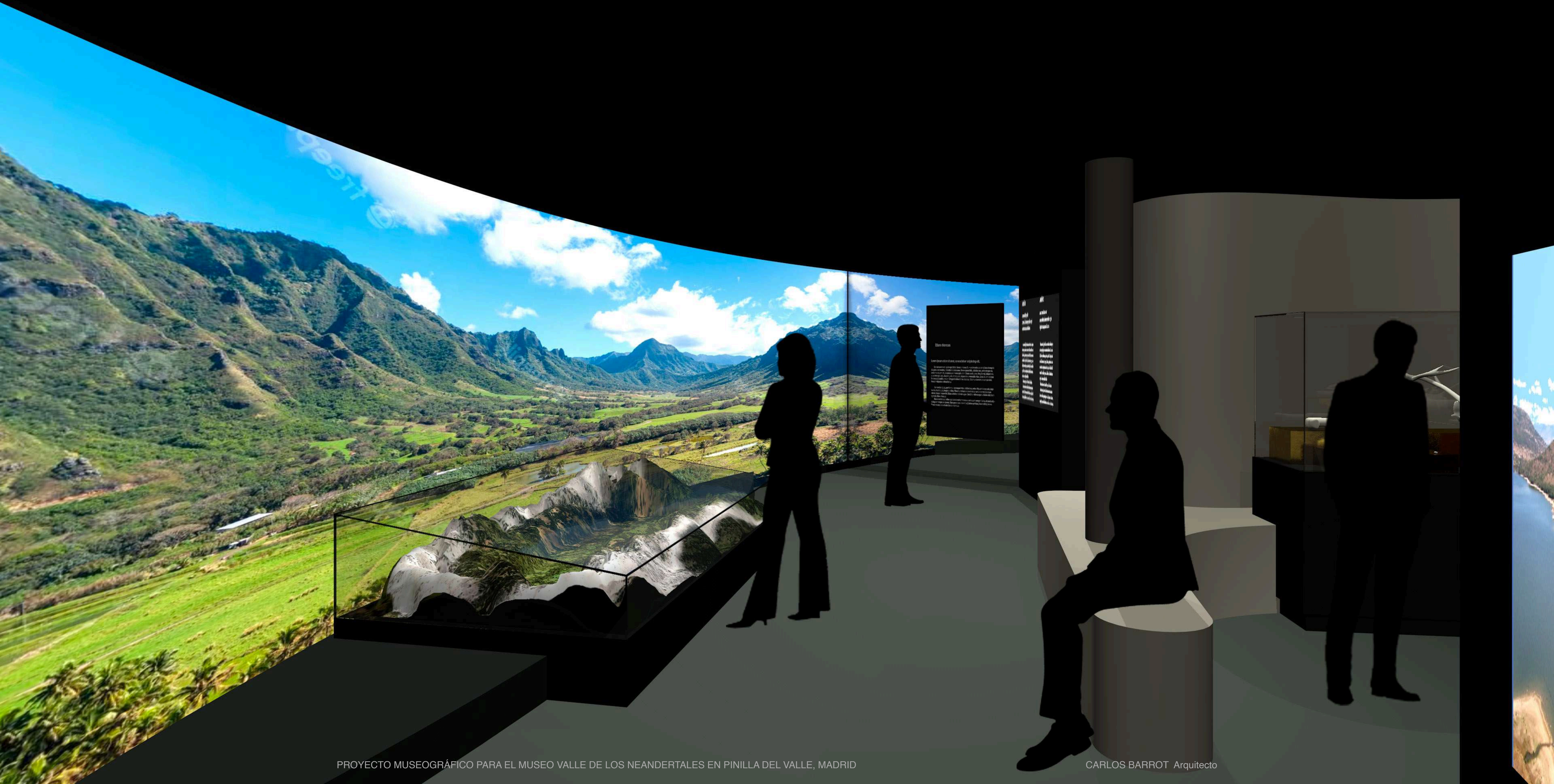





Luz y sombra

La luz es el elemento más importante en el diseño de un espacio. La luz natural es la mejor, pero a veces no es suficiente. La luz artificial es necesaria para crear un ambiente adecuado. La luz debe ser utilizada de manera inteligente para resaltar los objetos y crear un ambiente agradable.

La luz puede ser utilizada de muchas maneras. Puede ser utilizada para crear un ambiente cálido y acogedor. Puede ser utilizada para crear un ambiente frío y moderno. Puede ser utilizada para crear un ambiente dramático y misterioso. La luz puede ser utilizada para crear un ambiente de cualquier tipo que se desee.

La luz es un elemento esencial en el diseño de un espacio. Sin luz, un espacio no puede ser disfrutado. La luz debe ser utilizada de manera inteligente para crear un ambiente adecuado y agradable.



# SALA 04





# SALA 04





# SALA 04





# SALA 04





# PLANTA ALTA - SALAS 05 a 07



# PERSPECTIVAS AÉREAS



# CENITAL PLANTA ALTA

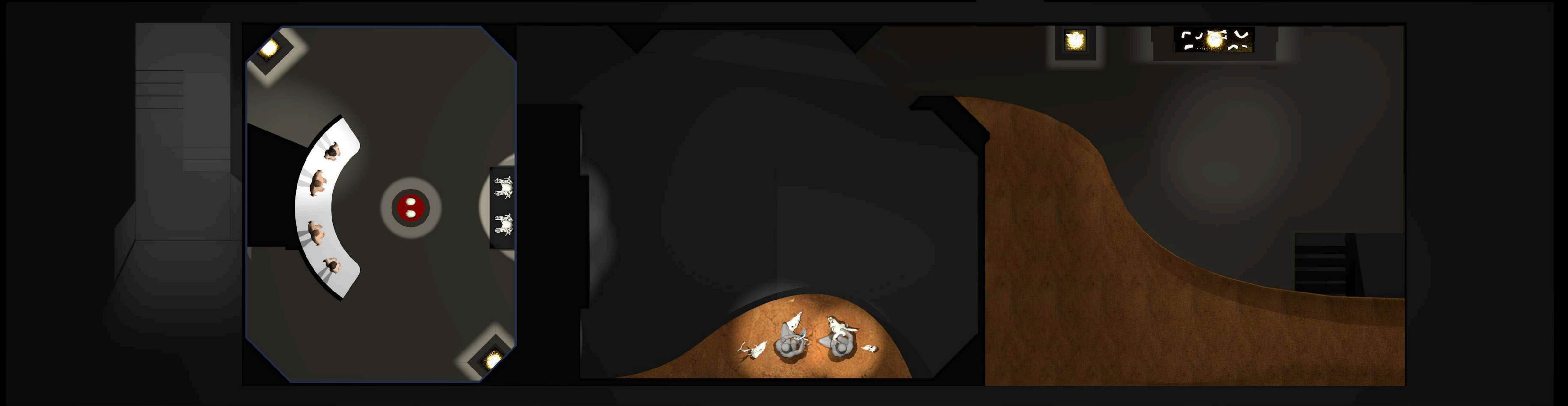



# AÉREA GENERAL PLANTA ALTA





# AÉREA GENERAL PLANTA ALTA





# SALA 05

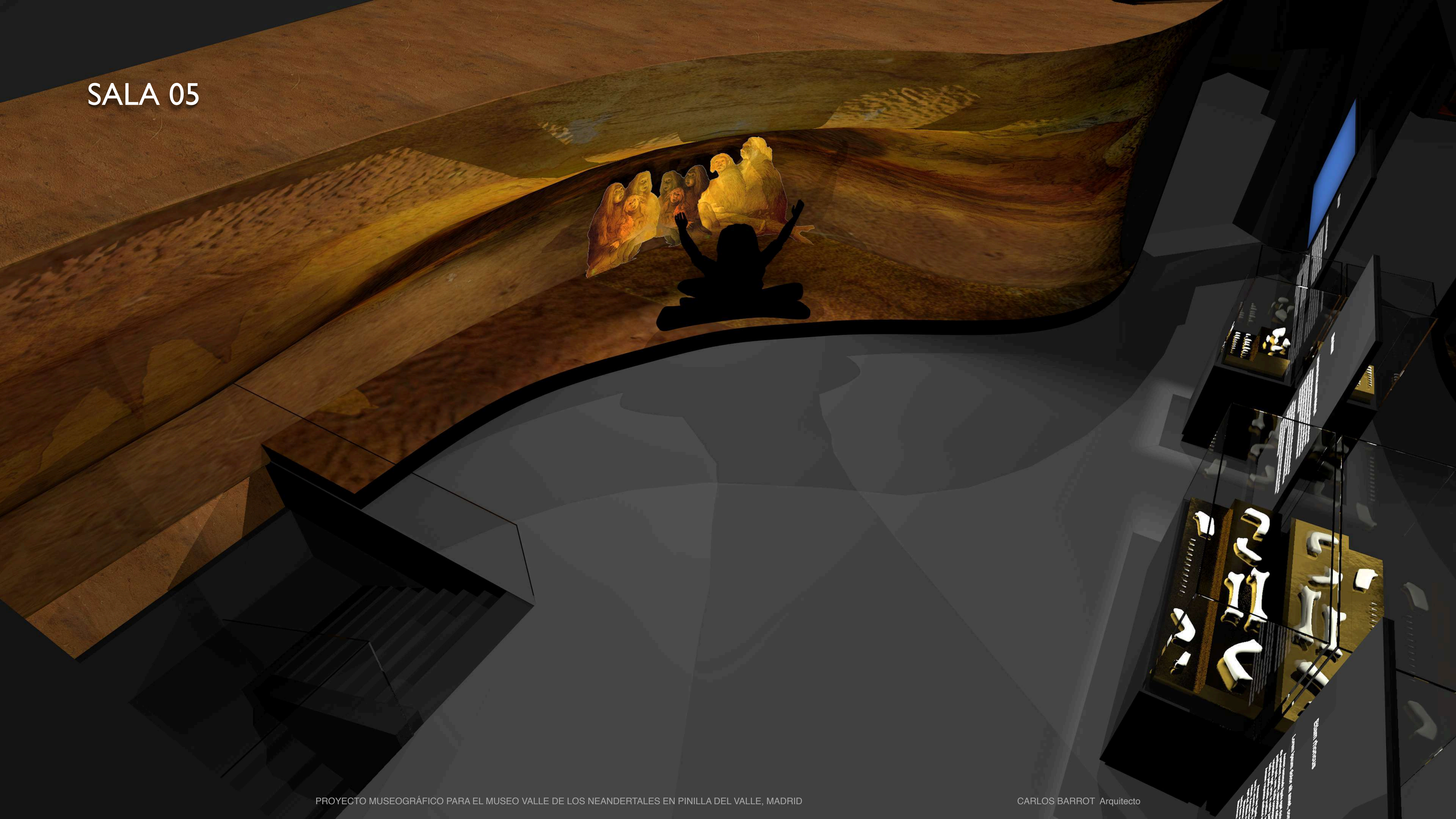



# SALA 05





SALA 06





# SALA 06

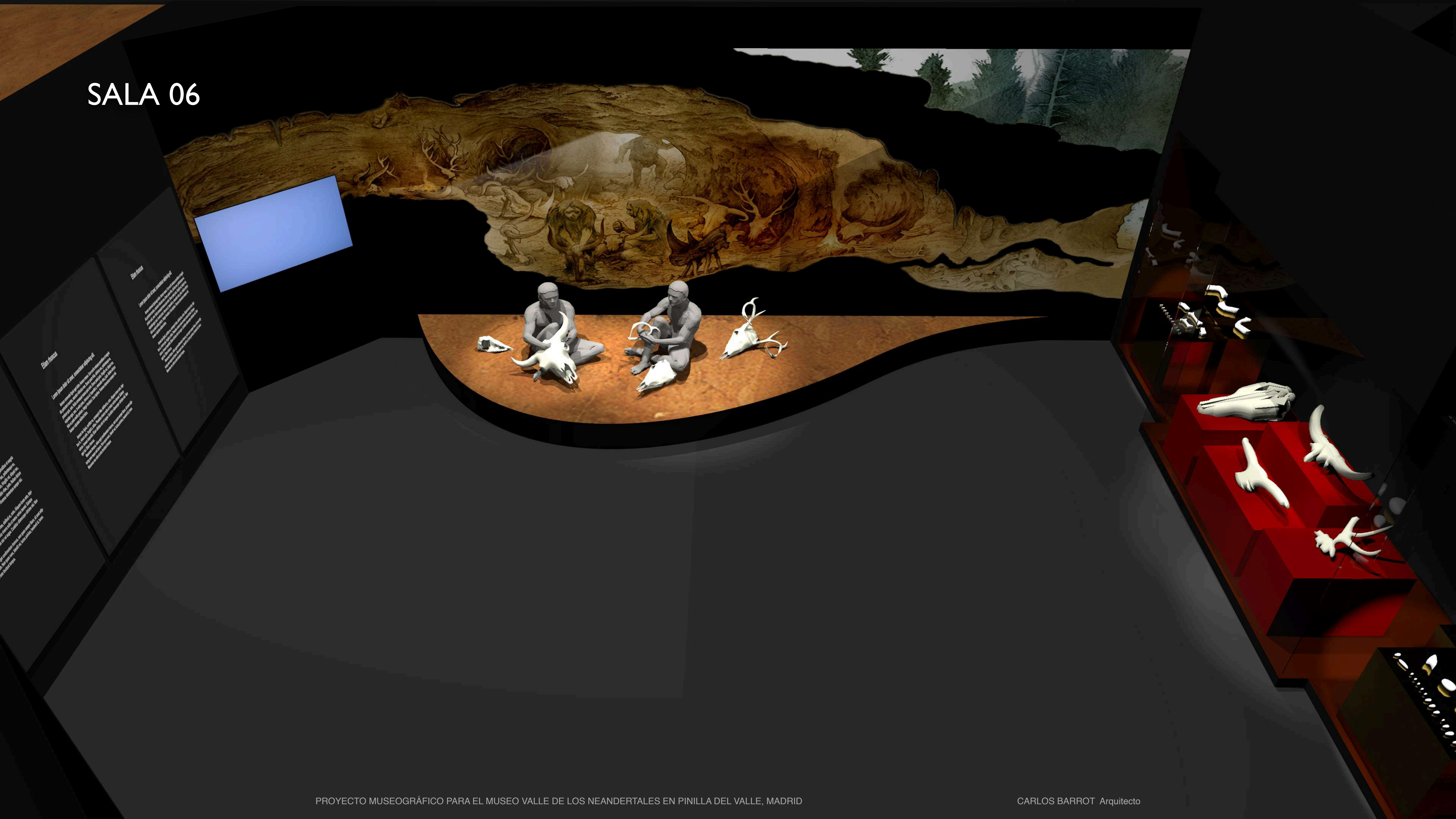



# SALA 06





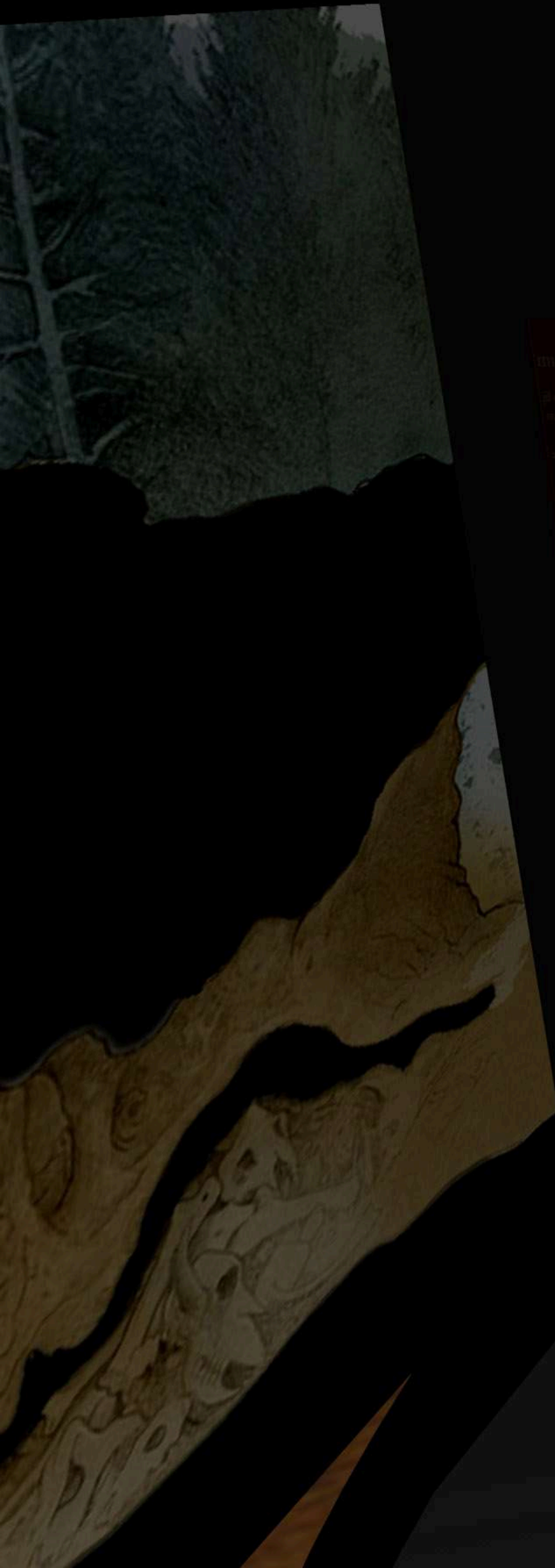

**>Lorem Ipsum**

Aenean commodo ligula eget dolor. Aenean massa. Cum sociis natoque penatibus et magnis dis parturient montes, nascetur ridiculus mus.

Aenean commodo ligula eget dolor. Aenean massa. Cum sociis natoque penatibus et magnis dis parturient montes, nascetur ridiculus mus.

**>Lorem Ipsum**

Aenean commodo ligula eget dolor. Aenean massa. Cum sociis natoque penatibus et magnis dis parturient montes, nascetur ridiculus mus.

Aenean commodo ligula eget dolor. Aenean massa. Cum sociis natoque penatibus et magnis dis parturient montes, nascetur ridiculus mus.



**Aenean commodo ligula eget dolor**  
Aenean massa. Cum sociis natoque penatibus et magnis dis parturient montes, nascetur ridiculus mus

Aenean commodo ligula eget dolor. Aenean massa. Cum sociis natoque penatibus et magnis dis parturient montes, nascetur ridiculus mus. Donec quam felis, ultricies nec, pellentesque eu, pretium quis, sem. Nulla consequat massa quis enim. Donec pede justo, fringilla vel, aliquet nec, vulputate eget, arcu. In enim justo, rhoncus ut, imperdiet a, venenatis vitae, justo. Nullam dictum felis eu pede mollis pretium. Integer tincidunt. Cras dapibus. Vivamus elementum semper nisi. Aenean vulputate eleifend tellus.

Aenean commodo ligula eget dolor. Aenean massa. Cum sociis natoque penatibus et magnis dis parturient montes, nascetur ridiculus mus. Donec quam felis, ultricies nec, pellentesque eu, pretium quis, sem. Nulla consequat massa quis enim. Donec pede justo, fringilla vel, aliquet nec, vulputate eget, arcu.

**>Lorem Ipsum**

Aenean commodo ligula eget dolor. Aenean massa. Cum sociis natoque penatibus et magnis dis parturient montes, nascetur ridiculus mus.

Aenean commodo ligula eget dolor. Aenean massa. Cum sociis natoque penatibus et magnis dis parturient montes, nascetur ridiculus mus.

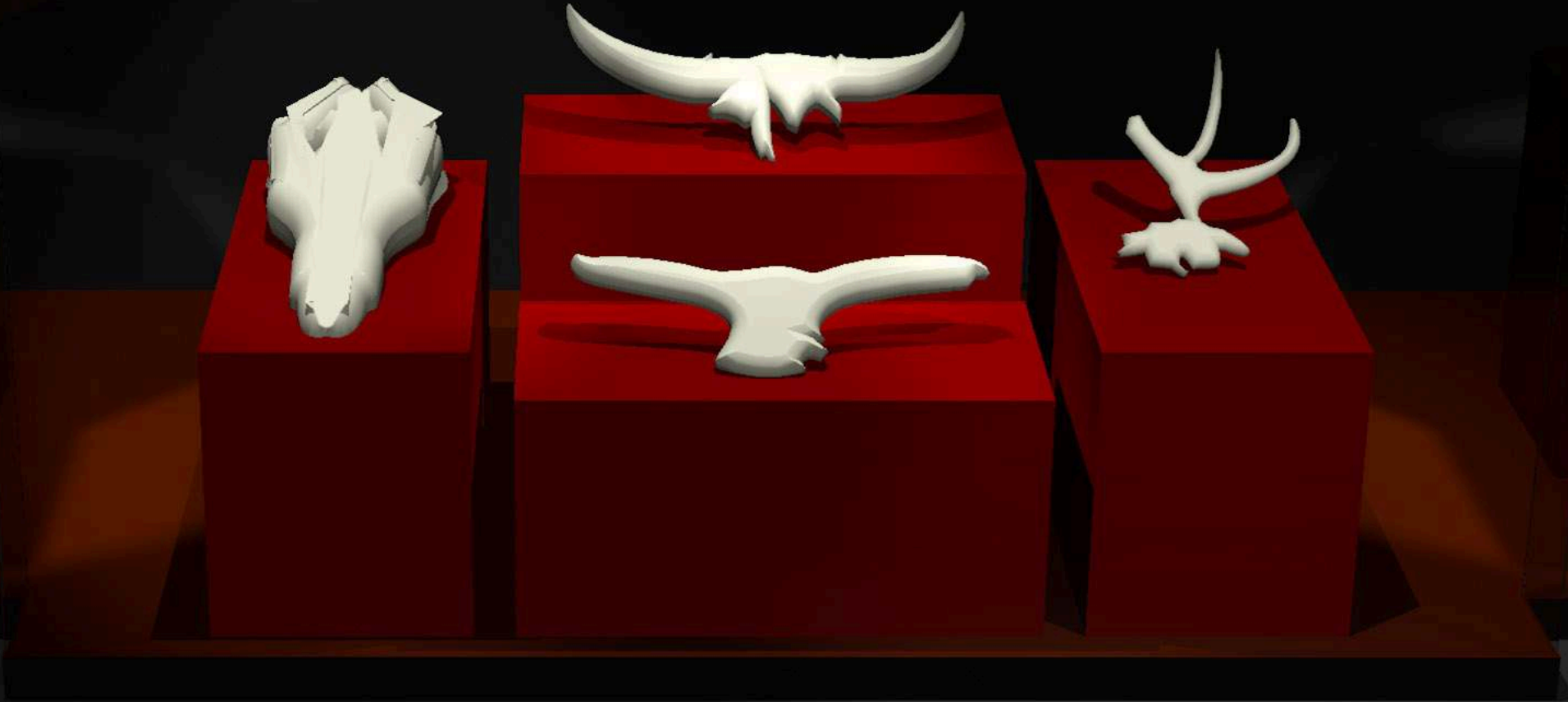



SALA 06

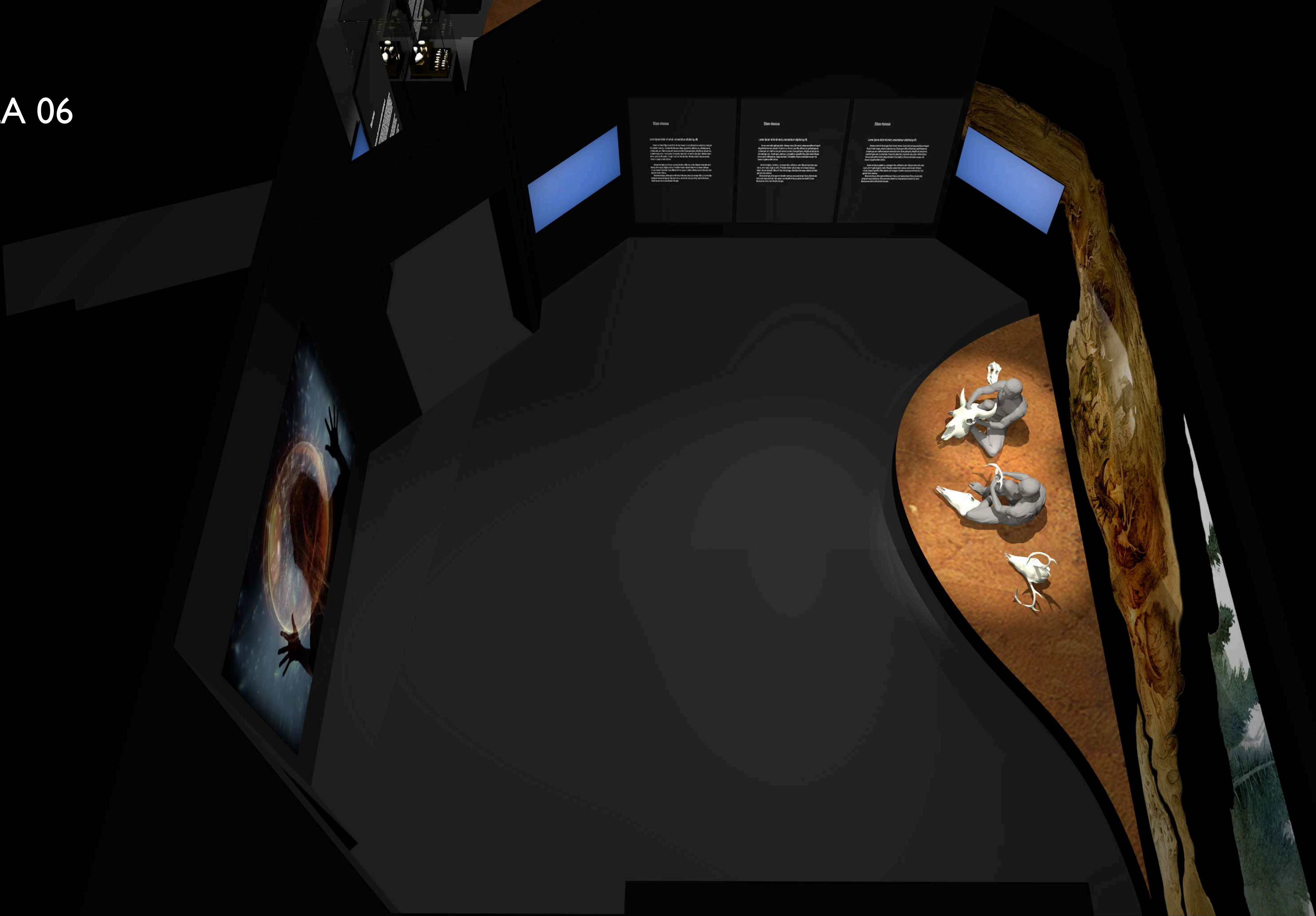



# SALA 07





SALA 07

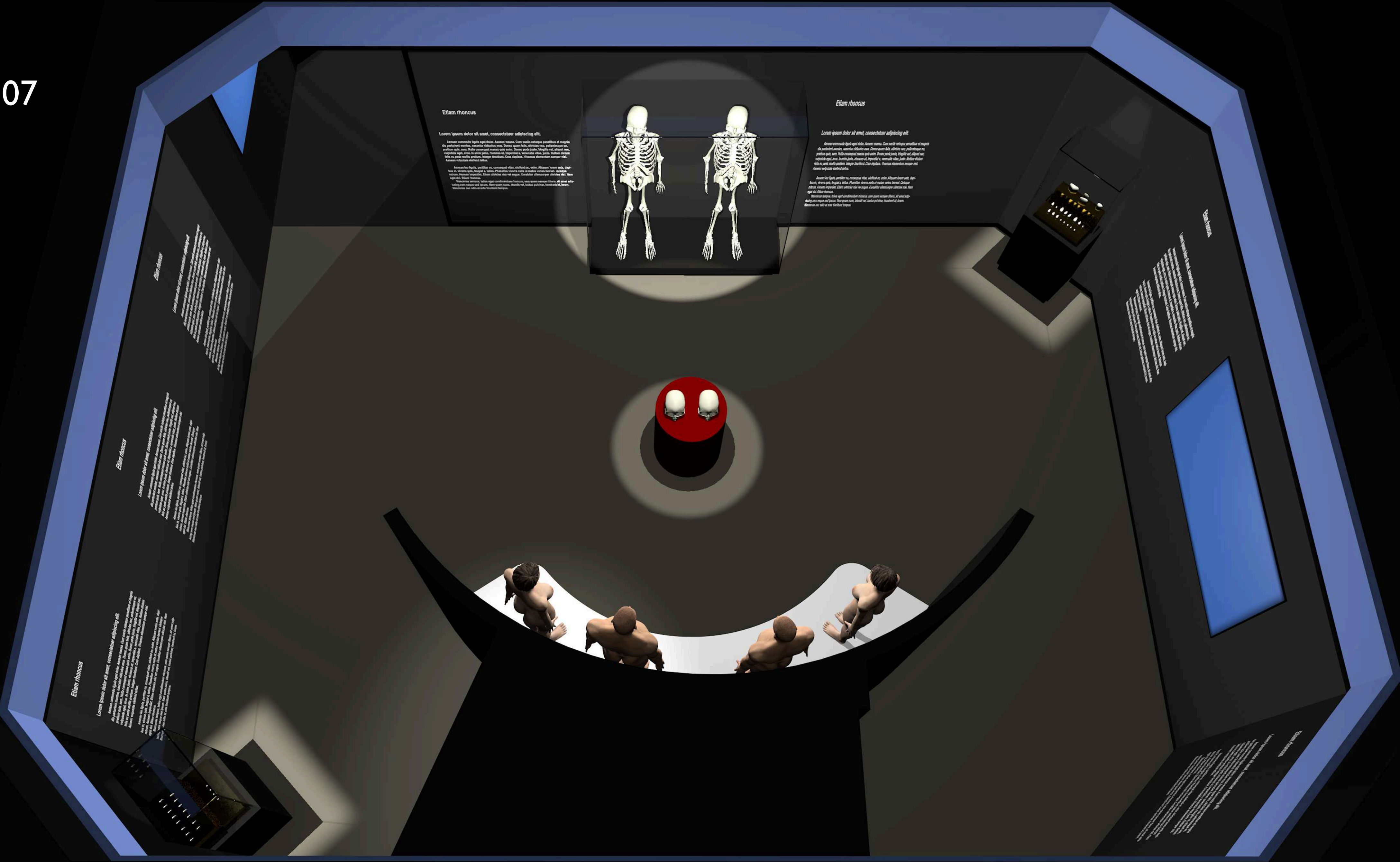



# PERSPECTIVAS PEATONALES



SALA 05



Etiā rhoncus

Lorem ipsum dolor sit amet, consectetur adipiscing elit.

Aenean commodo ligula eget dolor. Aenean massa. Cum sociis natoque penatibus et magnis dis parturient montes, nascetur ridiculus mus. Donec quam felis, ultricies nec, pellentesque eu, pretium quis, sem. Nulla consequat massa quis enim. Donec pede justo, fringilla vel, aliquet nec, vulputate eget, arcu. In enim justo, rhoncus ut, imperdiet a, venenatis vitae, justo. Nullam dictum felis eu pede mollis pretium. Integer tincidunt. Cras dapibus. Vivamus elementum semper nisi. Aenean vulputate eleifend tellus.

Aenean leo ligula, porttitor eu, consequat vitae, eleifend ac, enim. Aliquam lorem ante, dapibus in, viverra quis, fagielis a, tellus. Phasellus viverra nulla ut metus varius laoreet. Quisque rutrum. Aenean imperdiet. Etiam ultricies nisi vel augue. Curabitur ullamcorper ultricies nisi. Nam eget dui. Etiam rhoncus.

Maecenas tempus, tellus eget condimentum rhoncus, sem quam semper libero, sit amet adipiscing sem neque sed ipsum. Nam quam nunc, blandit vel, luctus pulvinar, hendrerit id, lorem. Maecenas nec odio et ante tincidunt tempus.



Etiā rhoncus

Lorem ipsum dolor sit amet, consectetur adipiscing elit.

Aenean commodo ligula eget dolor. Aenean massa. Cum sociis natoque penatibus et magnis dis parturient montes, nascetur ridiculus mus. Donec quam felis, ultricies nec, pellentesque eu, pretium quis, sem. Nulla consequat massa quis enim. Donec pede justo, fringilla vel, aliquet nec, vulputate eget, arcu. In enim justo, rhoncus ut, imperdiet a, venenatis vitae, justo. Nullam dictum felis eu pede mollis pretium. Integer tincidunt. Cras dapibus. Vivamus elementum semper nisi. Aenean vulputate eleifend tellus.

Aenean leo ligula, porttitor eu, consequat vitae, eleifend ac, enim. Aliquam lorem ante, dapibus in, viverra quis, fagielis a, tellus. Phasellus viverra nulla ut metus varius laoreet. Quisque rutrum. Aenean imperdiet. Etiam ultricies nisi vel augue. Curabitur ullamcorper ultricies nisi. Nam eget dui. Etiam rhoncus.

Maecenas tempus, tellus eget condimentum rhoncus, sem quam semper libero, sit amet adipiscing sem neque sed ipsum. Nam quam nunc, blandit vel, luctus pulvinar, hendrerit id, lorem. Maecenas nec odio et ante tincidunt tempus.



Etiā rhoncus

Lorem ipsum dolor sit amet, consectetur adipiscing elit.

Aenean commodo ligula eget dolor. Aenean massa. Cum sociis natoque penatibus et magnis dis parturient montes, nascetur ridiculus mus. Donec quam felis, ultricies nec, pellentesque eu, pretium quis, sem. Nulla consequat massa quis enim. Donec pede justo, fringilla vel, aliquet nec, vulputate eget, arcu. In enim justo, rhoncus ut, imperdiet a, venenatis vitae, justo. Nullam dictum felis eu pede mollis pretium. Integer tincidunt. Cras dapibus. Vivamus elementum semper nisi. Aenean vulputate eleifend tellus.

Aenean leo ligula, porttitor eu, consequat vitae, eleifend ac, enim. Aliquam lorem ante, dapibus in, viverra quis, fagielis a, tellus. Phasellus viverra nulla ut metus varius laoreet. Quisque rutrum. Aenean imperdiet. Etiam ultricies nisi vel augue. Curabitur ullamcorper ultricies nisi. Nam eget dui. Etiam rhoncus.

Maecenas tempus, tellus eget condimentum rhoncus, sem quam semper libero, sit amet adipiscing sem neque sed ipsum. Nam quam nunc, blandit vel, luctus pulvinar, hendrerit id, lorem. Maecenas nec odio et ante tincidunt tempus.

Etiā rhoncus

Lorem ipsum dolor sit amet, consectetur adipiscing elit.

Aenean commodo ligula eget dolor. Aenean massa. Cum sociis natoque penatibus et magnis dis parturient montes, nascetur ridiculus mus. Donec quam felis, ultricies nec, pellentesque eu, pretium quis, sem. Nulla consequat massa quis enim. Donec pede justo, fringilla vel, aliquet nec, vulputate eget, arcu. In enim justo, rhoncus ut, imperdiet a, venenatis vitae, justo. Nullam dictum felis eu pede mollis pretium. Integer tincidunt. Cras dapibus. Vivamus elementum semper nisi. Aenean vulputate eleifend tellus.

Aenean leo ligula, porttitor eu, consequat vitae, eleifend ac, enim. Aliquam lorem ante, dapibus in, viverra quis, fagielis a, tellus. Phasellus viverra nulla ut metus varius laoreet. Quisque rutrum. Aenean imperdiet. Etiam ultricies nisi vel augue. Curabitur ullamcorper ultricies nisi. Nam eget dui. Etiam rhoncus.

Maecenas tempus, tellus eget condimentum rhoncus, sem quam semper libero, sit amet adipiscing sem neque sed ipsum. Nam quam nunc, blandit vel, luctus pulvinar, hendrerit id, lorem. Maecenas nec odio et ante tincidunt tempus.

Etiā rhoncus

Lorem ipsum dolor sit amet, consectetur adipiscing elit.

Aenean commodo ligula eget dolor. Aenean massa. Cum sociis natoque penatibus et magnis dis parturient montes, nascetur ridiculus mus. Donec quam felis, ultricies nec, pellentesque eu, pretium quis, sem. Nulla consequat massa quis enim. Donec pede justo, fringilla vel, aliquet nec, vulputate eget, arcu. In enim justo, rhoncus ut, imperdiet a, venenatis vitae, justo. Nullam dictum felis eu pede mollis pretium. Integer tincidunt. Cras dapibus. Vivamus elementum semper nisi. Aenean vulputate eleifend tellus.

Aenean leo ligula, porttitor eu, consequat vitae, eleifend ac, enim. Aliquam lorem ante, dapibus in, viverra quis, fagielis a, tellus. Phasellus viverra nulla ut metus varius laoreet. Quisque rutrum. Aenean imperdiet. Etiam ultricies nisi vel augue. Curabitur ullamcorper ultricies nisi. Nam eget dui. Etiam rhoncus.

Maecenas tempus, tellus eget condimentum rhoncus, sem quam semper libero, sit amet adipiscing sem neque sed ipsum. Nam quam nunc, blandit vel, luctus pulvinar, hendrerit id, lorem. Maecenas nec odio et ante tincidunt tempus.



## SALA 05





SALA 05

atibus et magnis  
lentesque eu,  
vel, aliquet nec,  
Nullam dictum  
semper nisi.

rem ante, dapi-  
et. Quisque  
tricies nisi. Nam

Etiām rhoncus

>Lorem ipsum dolor sit amet, consectetur adipiscing elit. Suspendisse potenti. In quisque nunc vestibulum ante ipsum primis in faucibus orci luctus et ultrices posuere cubilia Curae; Donec velit neque auctor augue mauris augue magna ut eu. Sed ut perspiciatis unde omnis iste natus error sit voluptatem accusantium doloremque laudantium, totam rem aperiam, eaque ipsa quae ab illo inventore veritatis et quasi architecto beatae vitae dicta sunt, explicabo. Nemo enim ipsam voluptatem quia voluptas sit aspernatur aut odit aut fugit, sed quia consequuntur magni dolores eos qui ratione voluptatem sequi nesciunt. Neque porro quisquam est, qui dolorem ipsum quia dolor sit amet, consectetur adipiscing elit, sed qui deleniti et aspernatur dolorem.

Etiām rhoncus

>Lorem ipsum dolor sit amet, consectetur adipiscing elit. Suspendisse potenti. In quisque nunc vestibulum ante ipsum primis in faucibus orci luctus et ultrices posuere cubilia Curae; Donec velit neque auctor augue mauris augue magna ut eu. Sed ut perspiciatis unde omnis iste natus error sit voluptatem accusantium doloremque laudantium, totam rem aperiam, eaque ipsa quae ab illo inventore veritatis et quasi architecto beatae vitae dicta sunt, explicabo. Nemo enim ipsam voluptatem quia voluptas sit aspernatur aut odit aut fugit, sed quia consequuntur magni dolores eos qui ratione voluptatem sequi nesciunt. Neque porro quisquam est, qui dolorem ipsum quia dolor sit amet, consectetur adipiscing elit, sed qui deleniti et aspernatur dolorem.

Etiām rhoncus

>Lorem ipsum dolor sit amet, consectetur adipiscing elit. Suspendisse potenti. In quisque nunc vestibulum ante ipsum primis in faucibus orci luctus et ultrices posuere cubilia Curae; Donec velit neque auctor augue mauris augue magna ut eu. Sed ut perspiciatis unde omnis iste natus error sit voluptatem accusantium doloremque laudantium, totam rem aperiam, eaque ipsa quae ab illo inventore veritatis et quasi architecto beatae vitae dicta sunt, explicabo. Nemo enim ipsam voluptatem quia voluptas sit aspernatur aut odit aut fugit, sed quia consequuntur magni dolores eos qui ratione voluptatem sequi nesciunt. Neque porro quisquam est, qui dolorem ipsum quia dolor sit amet, consectetur adipiscing elit, sed qui deleniti et aspernatur dolorem.





SALA 06

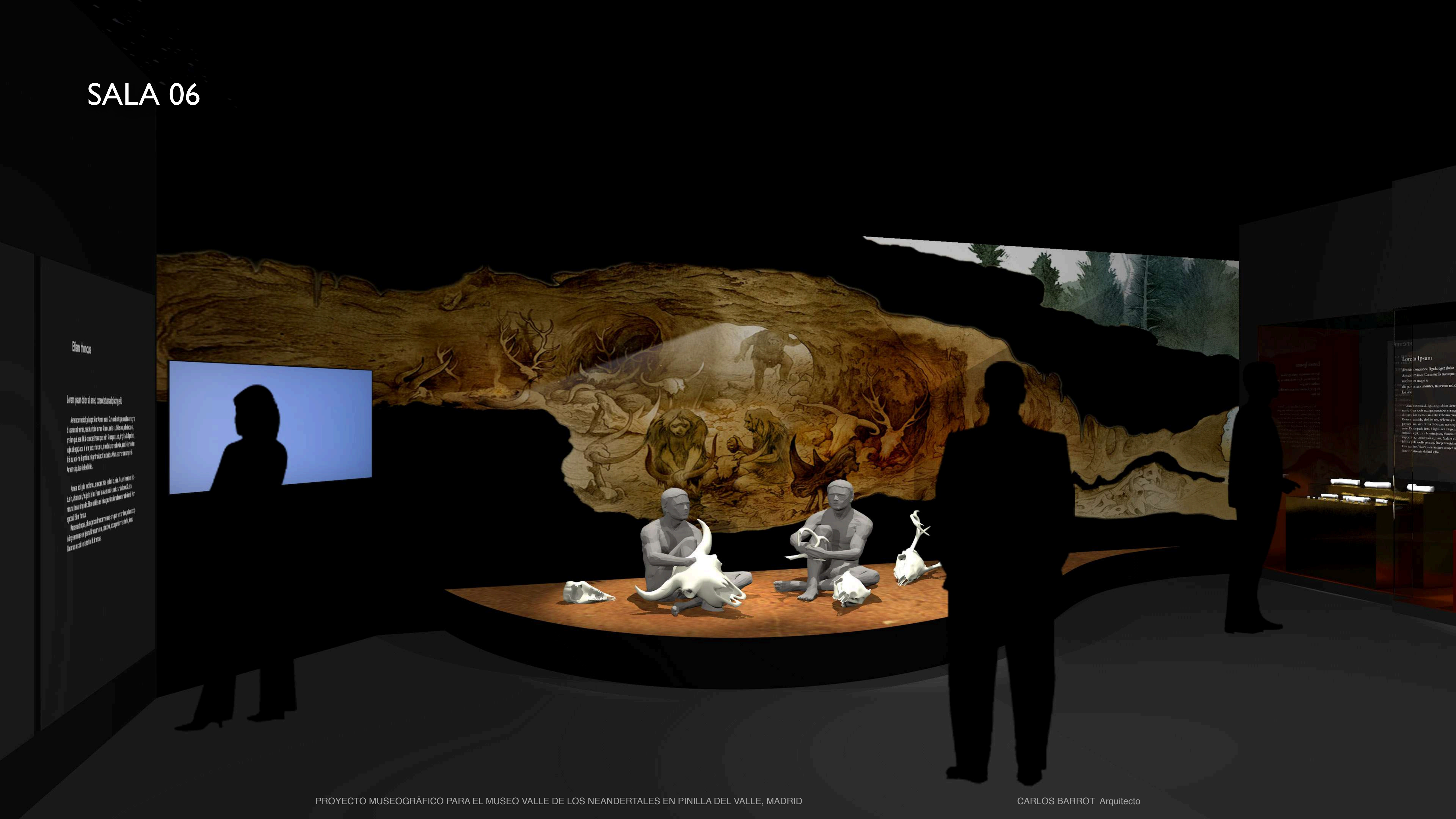



SALA 06





# SALA 06





SALA 06





SALA 07





# SALA 07

dipiscing elit.

um sociis natoque penatibus et magnis  
n felis, ultricies nec, pellentesque eu,  
ec pede justo, fringilla vel, aliquet nec,  
venenatis vitae, justo. Nullam dictum  
is. Vivamus elementum semper nisi.

nd ac, enim. Aliquam lorem ante, dap-  
a ut metus varius laoreet. Quisque  
urabitur ullamcorper ultricies nisi. Nam  
sem quam semper libero, sit amet adip-  
luctus pulvinar, hendrerit id, lorem.

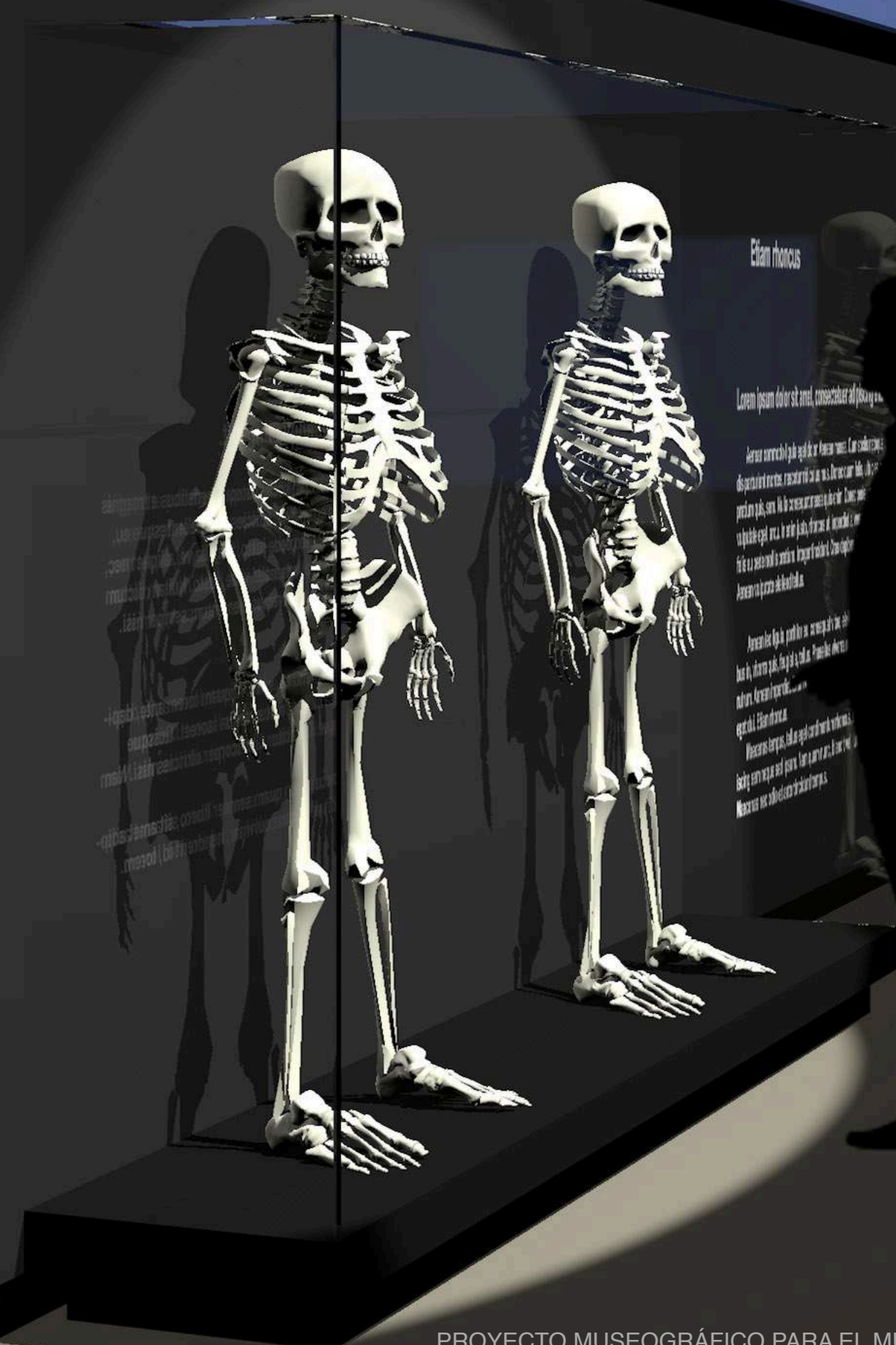

Etiam rhoncus

Lorem ipsum dolor sit amet, consectetur adipiscing elit.

Aenean ornare velit lacus at tristique. Curabitur eu scelerisque interdum. Vestibulum ante ipsum primis in faucibus orci luctus et ultrices posuere cubilia Curae; Donec velit neque auctor est tempus enim. Pellentesque auctoritatem quam nibh congue mauris rhoncus auctor dapibus neque.

Aenean lectus pellentesque elit. Curabitur eu scelerisque interdum. Vestibulum ante ipsum primis in faucibus orci luctus et ultrices posuere cubilia Curae; Donec velit neque auctor est tempus enim. Pellentesque auctoritatem quam nibh congue mauris rhoncus auctor dapibus neque.

Etiam rhoncus

Lorem ipsum dolor sit amet, consectetur adipiscing elit.

Aenean ornare velit lacus at tristique. Curabitur eu scelerisque interdum. Vestibulum ante ipsum primis in faucibus orci luctus et ultrices posuere cubilia Curae; Donec velit neque auctor est tempus enim. Pellentesque auctoritatem quam nibh congue mauris rhoncus auctor dapibus neque.

Aenean lectus pellentesque elit. Curabitur eu scelerisque interdum. Vestibulum ante ipsum primis in faucibus orci luctus et ultrices posuere cubilia Curae; Donec velit neque auctor est tempus enim. Pellentesque auctoritatem quam nibh congue mauris rhoncus auctor dapibus neque.

Aenean lectus pellentesque elit. Curabitur eu scelerisque interdum. Vestibulum ante ipsum primis in faucibus orci luctus et ultrices posuere cubilia Curae; Donec velit neque auctor est tempus enim. Pellentesque auctoritatem quam nibh congue mauris rhoncus auctor dapibus neque.

Aenean lectus pellentesque elit. Curabitur eu scelerisque interdum. Vestibulum ante ipsum primis in faucibus orci luctus et ultrices posuere cubilia Curae; Donec velit neque auctor est tempus enim. Pellentesque auctoritatem quam nibh congue mauris rhoncus auctor dapibus neque.

Aenean lectus pellentesque elit. Curabitur eu scelerisque interdum. Vestibulum ante ipsum primis in faucibus orci luctus et ultrices posuere cubilia Curae; Donec velit neque auctor est tempus enim. Pellentesque auctoritatem quam nibh congue mauris rhoncus auctor dapibus neque.

Aenean lectus pellentesque elit. Curabitur eu scelerisque interdum. Vestibulum ante ipsum primis in faucibus orci luctus et ultrices posuere cubilia Curae; Donec velit neque auctor est tempus enim. Pellentesque auctoritatem quam nibh congue mauris rhoncus auctor dapibus neque.

Aenean lectus pellentesque elit. Curabitur eu scelerisque interdum. Vestibulum ante ipsum primis in faucibus orci luctus et ultrices posuere cubilia Curae; Donec velit neque auctor est tempus enim. Pellentesque auctoritatem quam nibh congue mauris rhoncus auctor dapibus neque.

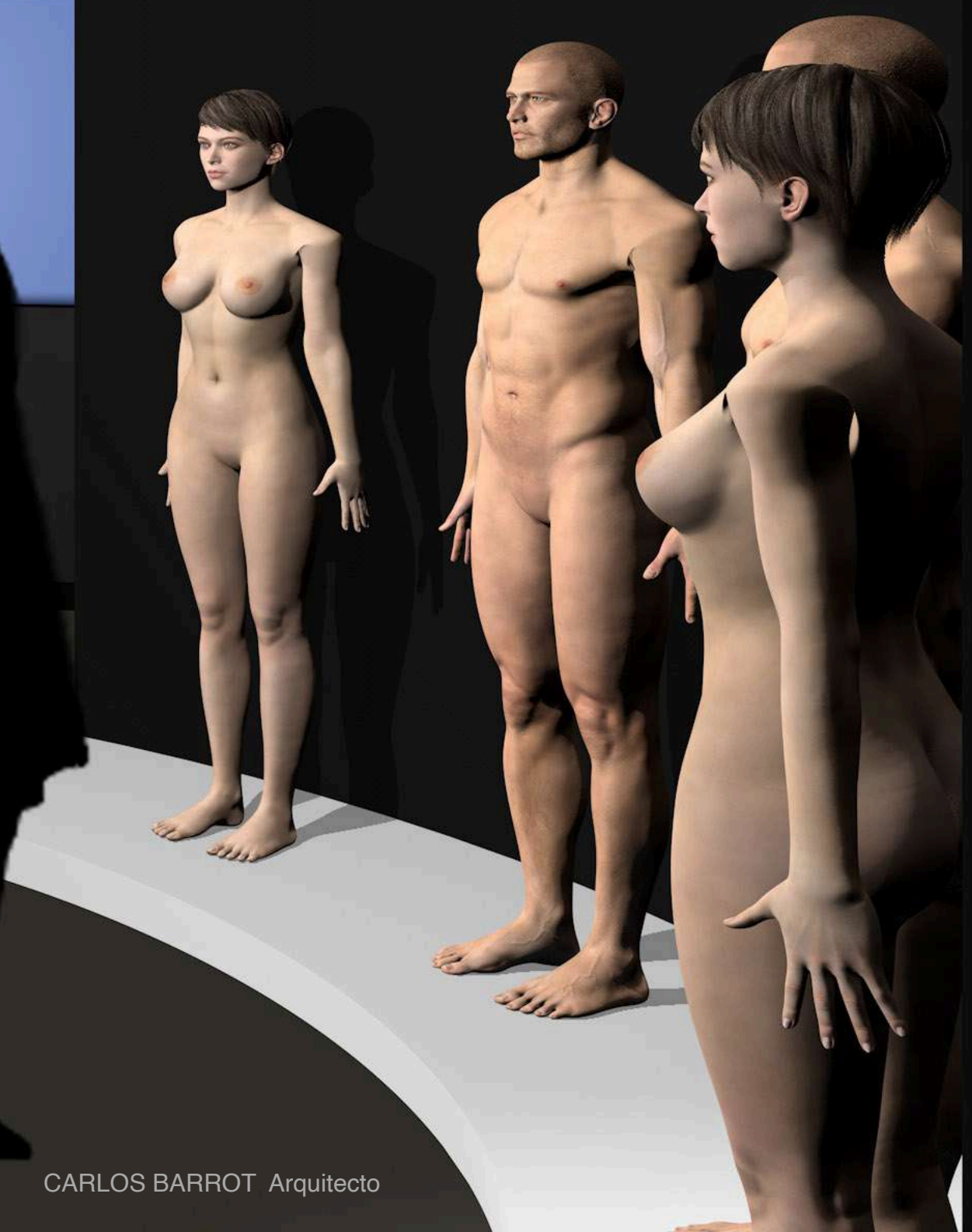



# SALA 07

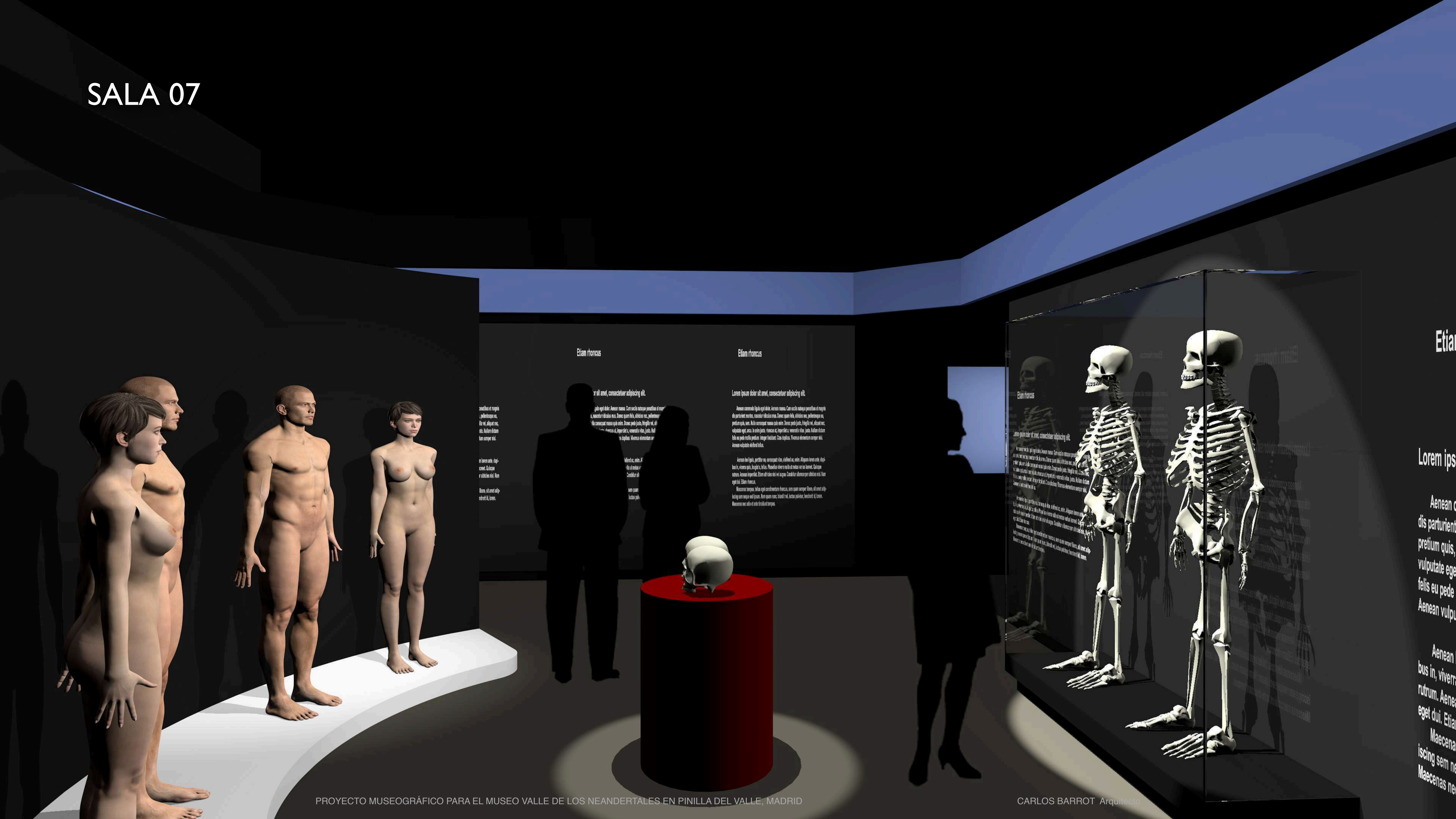





# MUSEO VALLE DE LOS NEANDERTALES