

Proyecto de Ejecución de:
Ampliación del centro para personas mayores en el entorno rural de Garganilla del Lozoya y Pinilla de Buitrago
EXP.: CA/SUPRA.2226.063.01/02/S

Situación:
Camino de Garganilla al Molino S/N
28739 Pinilla de Buitrago (Madrid)

Promotor



PLANIFICA MADRID, PROYECTOS Y OBRAS M.P. S.A.

Arquitecto

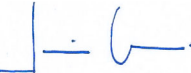
Concretarq
SOLUCIONES SL

Jesús GRANIZO PÉREZ, *arquitecto*
Info@concretarq-soluciones.com

Plano:
ARQUITECTURA. ESTADO ACTUAL
PLANTA DE CONJUNTO.

Fecha: Octubre 2023

Modif.	Observaciones	Fecha
1	-	-
2	-	-
3	-	-

Escala: 1/400
0 1 2 3 4 5 10m

Nº Plano:
 **A1.1**

CUADRO DE SUPERFICIES	
SUPERFICIE CONSTRUIDA (m²)	
SUP. CENTRO DE DÍA	339.25
SUP. PRIMERA FASE	469.95
TOTAL SUP.CONSTRUIDA	809.20

FECHA: 13/11/2023
EXP. Nº: TL/018326/2023

Proyecto de Ejecución de:
Ampliación del centro para personas mayores en el entorno rural de Garganilla del Lozoya y Pinilla de Buitrago
EXP.: CA/SUPRA.2226.063.01/02/S

Situación:
Camino de Garganilla al Molino S/N
28739 Pinilla de Buitrago (Madrid)

Promotor



PLANIFICA MADRID, PROYECTOS Y OBRAS M.P. S.A.

Arquitecto

Concretarq
SOLUCIONES SL
Jesús GRANIZO PÉREZ, arquitecto
Info@concretarq-soluciones.com

Plano:
ARQUITECTURA. ESTADO ACTUAL
PLANTA BAJA
USOS Y SUPERFICIES

Fecha: Octubre 2023

Modif.	Observaciones	Fecha
1	-	-
2	-	-
3	-	-

Escala: 1/150
0 1.0 2.0 3.0 4.0 5.0m

Nº Plano:
A1.2

Este certificado es ORIGINAL y está firmado digitalmente por la autoridad del COAM. Para verificar su validez, utilice estos códigos en la siguiente dirección: <https://relematico.coam.org/visado/validar.jsp>
Reg. documental TL018326/2023 Expediente 2006669765 Id 2d10292067 Fecha 13/11/2023 12:47:12

PLANTA BAJA

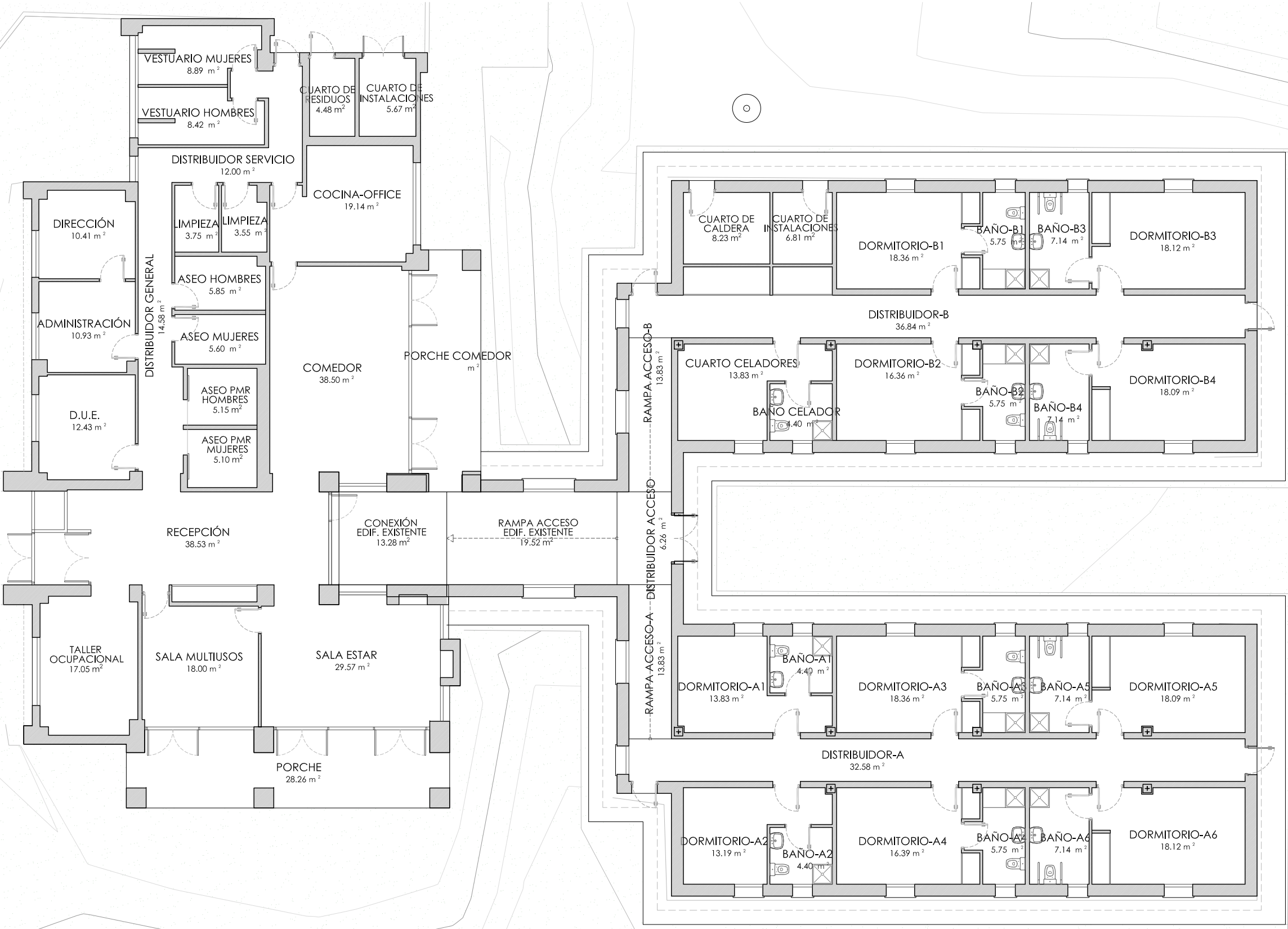



Proyecto de Ejecución de:
Ampliación del centro para
personas mayores en el entorno
rural de Garganilla del Lozoya y
Pinilla de Buitrago
EXP.: CA/SUPRA.2226.063.01/02/S

Situación:
Camino de Garganilla al Molino S/N
28739 Pinilla de Buitrago (Madrid)

Promotor



PLANIFICA MADRID, PROYECTOS Y OBRAS M.P. S.A.

Arquitecto

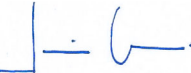
Concretarq
SOLUCIONES SL

Jesús GRANIZO PÉREZ, *arquitecto*
Info@concretarq-soluciones.com

Plano:
ARQUITECTURA. ESTADO ACTUAL
PLANTA DE CUBIERTAS

Fecha: Octubre 2023

Modif.	Observaciones	Fecha
1	-	-
2	-	-
3	-	-

Escala: 1/150
0 1.0 2.0 3.0 4.0 5.0m

Nº Plano:
 A1.3

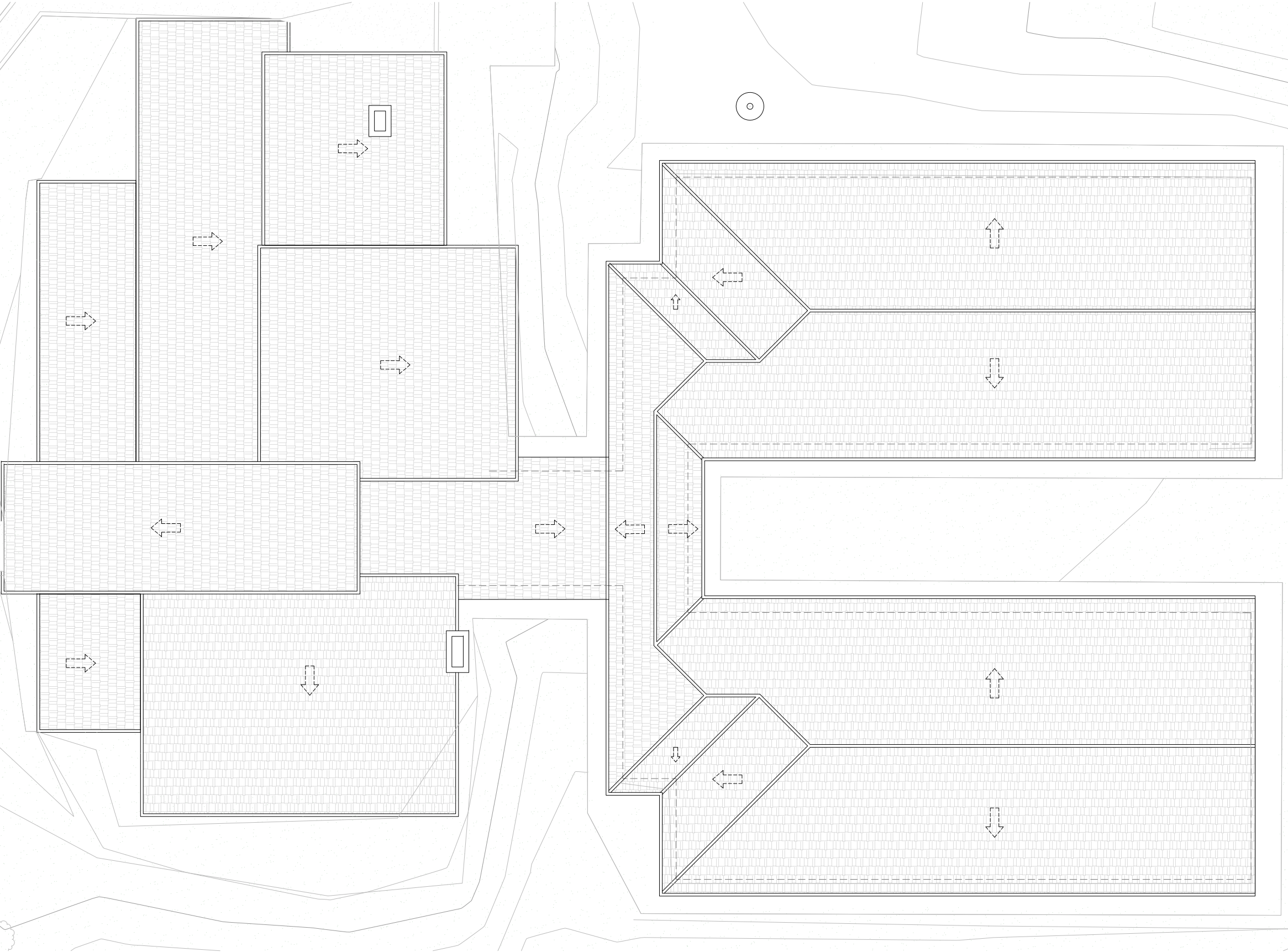

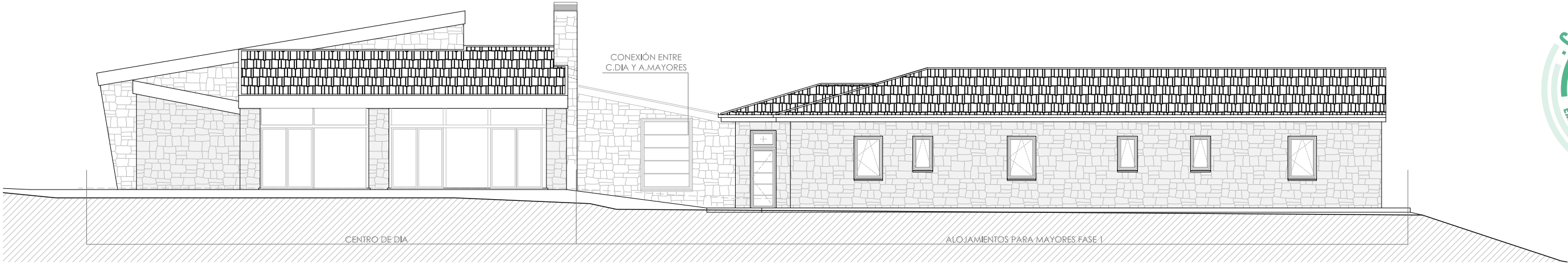

ALZADO SUR

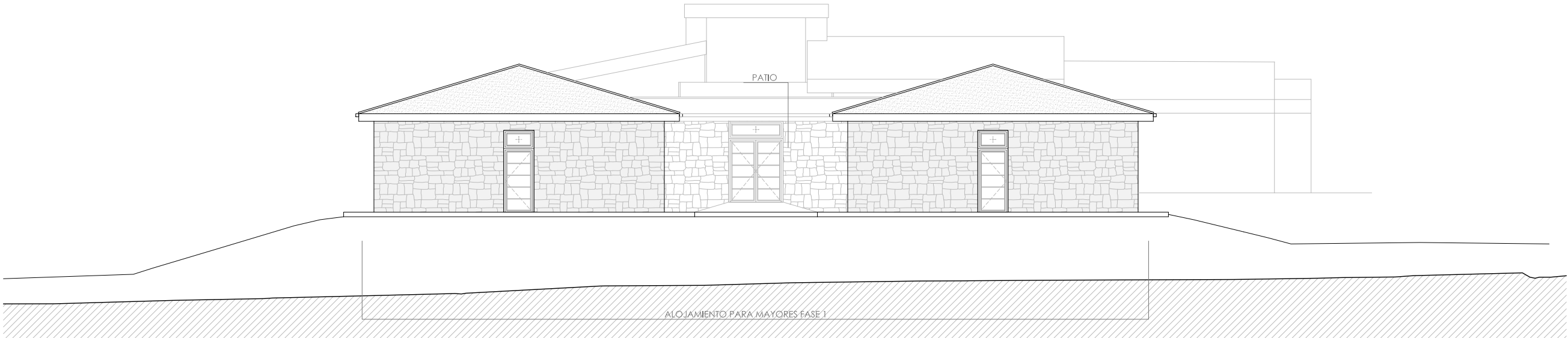

ALZADO OESTE

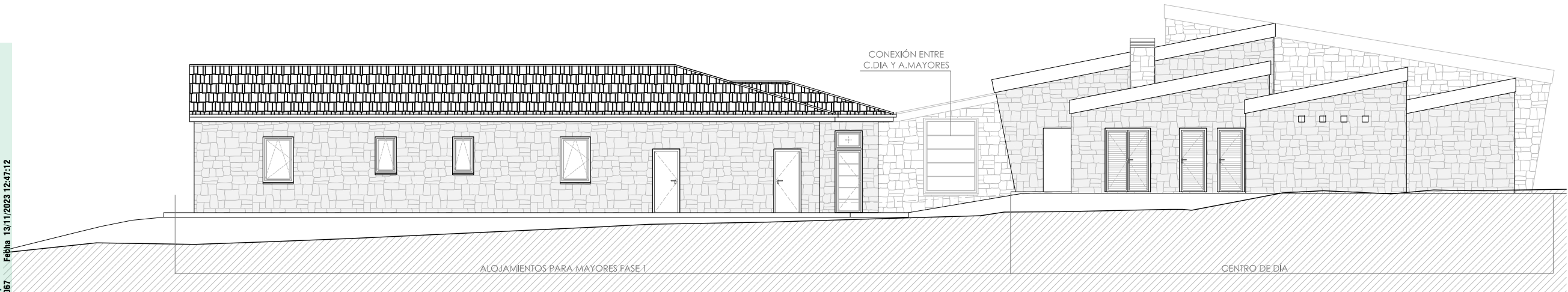

ALZADO NORTE

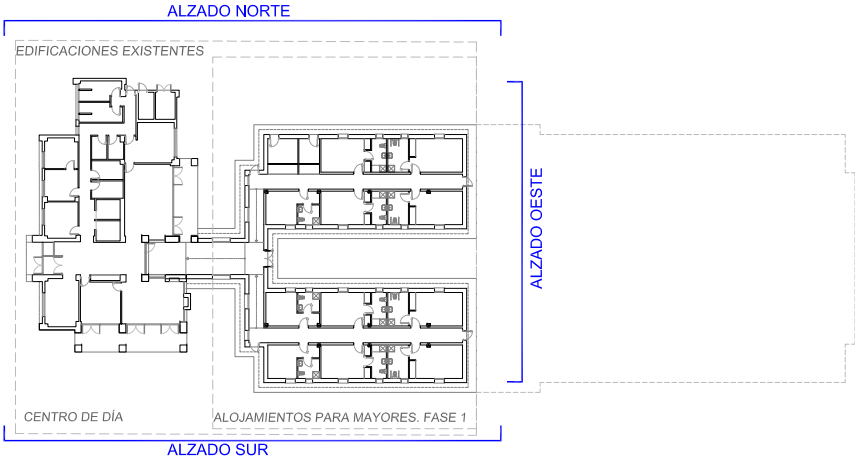

Proyecto de Ejecución de:

Ampliación del centro para personas mayores en el entorno rural de Gargantilla del Lozoya y Pinilla de Buitrago
EXP.: CA/SUPRA.2226.063.01/02/S

Situación:

Camino de Gargantilla al Molino S/N
28739 Pinilla de Buitrago (Madrid)

Promotor



PLANIFICA MADRID, PROYECTOS Y OBRAS M.P. S.A.

Arquitecto

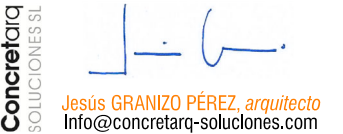

Plano:
ARQUITECTURA. ESTADO ACTUAL
ALZADOS

Fecha: Octubre 2023

Modif.	Observaciones	Fecha
1	-	-
2	-	-
3	-	-

Escala: 1/150
0 1.0 2.0 3.0 4.0 5.0m

Nº Plano:
A1.4

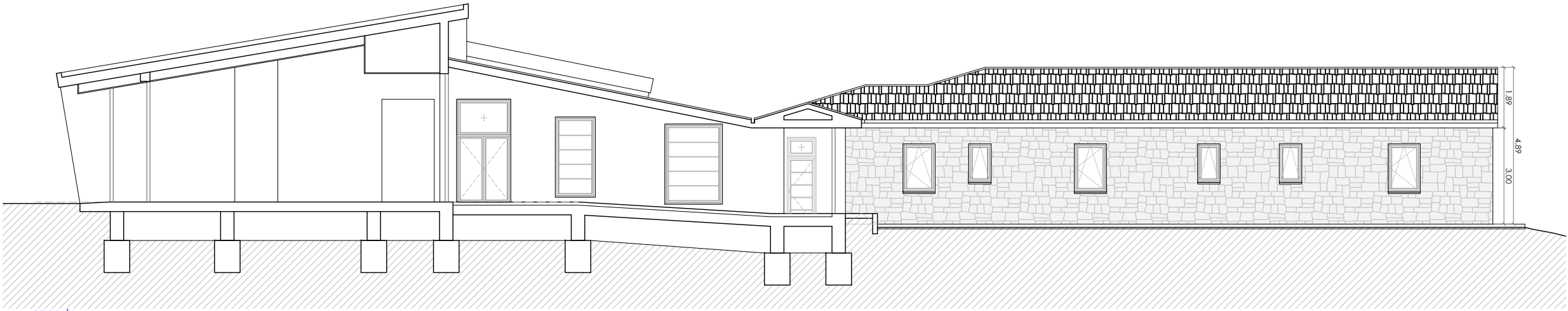

SECCIÓN A-A'

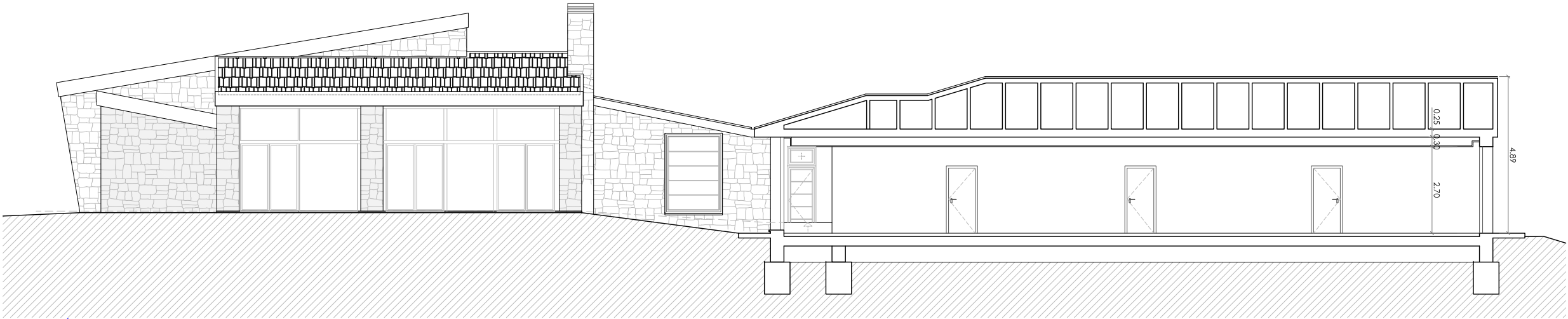

SECCIÓN B-B'

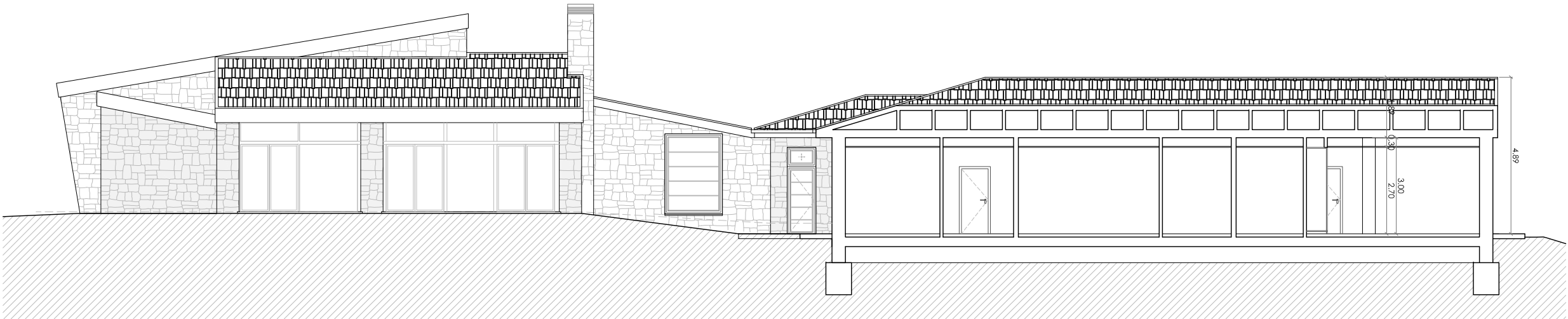

SECCIÓN C-C'

Proyecto de Ejecución de:

Ampliación del centro para personas mayores en el entorno rural de Garganilla del Lozoya y Pinilla de Buitrago
EXP.: CA/SUPRA.2226.063.01/02/S

Situación:

Camino de Garganilla al Molino S/N
28739 Pinilla de Buitrago (Madrid)

Promotor



PLANIFICA MADRID, PROYECTOS Y OBRAS M.P. S.A.

Arquitecto

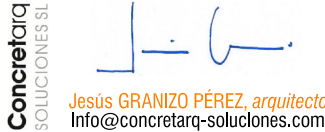

Plano:
ARQUITECTURA. ESTADO ACTUAL
SECCIONES

Fecha: Octubre 2023

Modif.	Observaciones	Fecha
1	-	-
2	-	-
3	-	-

Escala: 1/150
0 1.0 2.0 3.0 4.0 5.0m

Nº Plano:
A1.5

