

PROYECTO BÁSICO Y DE EJECUCIÓN DE

**OBRAS DE REPARACIÓN, CONSERVACIÓN Y
MEJORA DE CARPINTERÍAS EXTERIORES EN
PLANTA SEGUNDA DE LA REAL CASA DE
CORREOS PUERTA DEL SOL 7 (MADRID)**



Secretaría General Técnica
CONSEJERÍA DE PRESIDENCIA

JUSTICIA Y ADMINISTRACIÓN LOCAL

Comunidad de Madrid

SITUACIÓN

PUERTA DEL SOL, 7
28013 MADRID

PROPIEDAD

SECRETARÍA GENERAL TÉCNICA
CONSEJERÍA DE PRESIDENCIA, JUSTICIA Y ADMINISTRACIÓN LOCAL
COMUNIDAD DE MADRID

ARQUITECTA COMUNIDAD DE MADRID

MARÍA YUSTE LOZANO

DOCUMENTACIÓN GRÁFICA

MARIA
YUSTE
LOZANO -

Firmado
digitalmente por
MARIA YUSTE
LOZANO -

Fecha:
2024.02.21
09:20:12 +01'00'

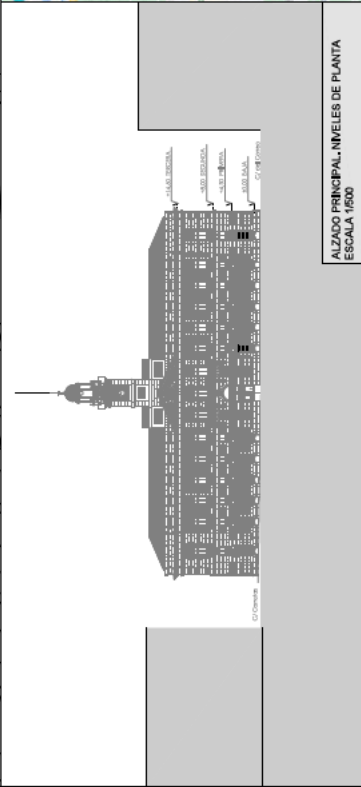
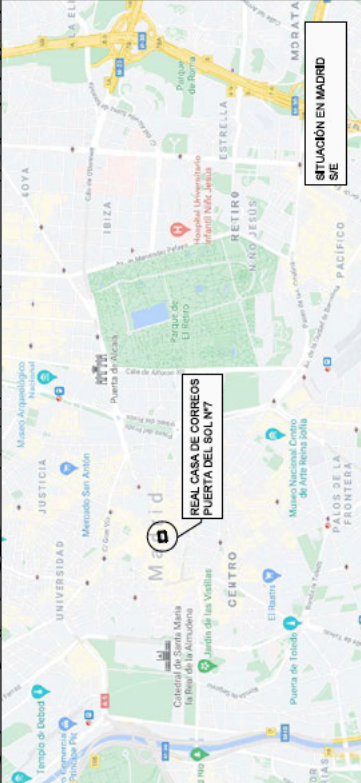
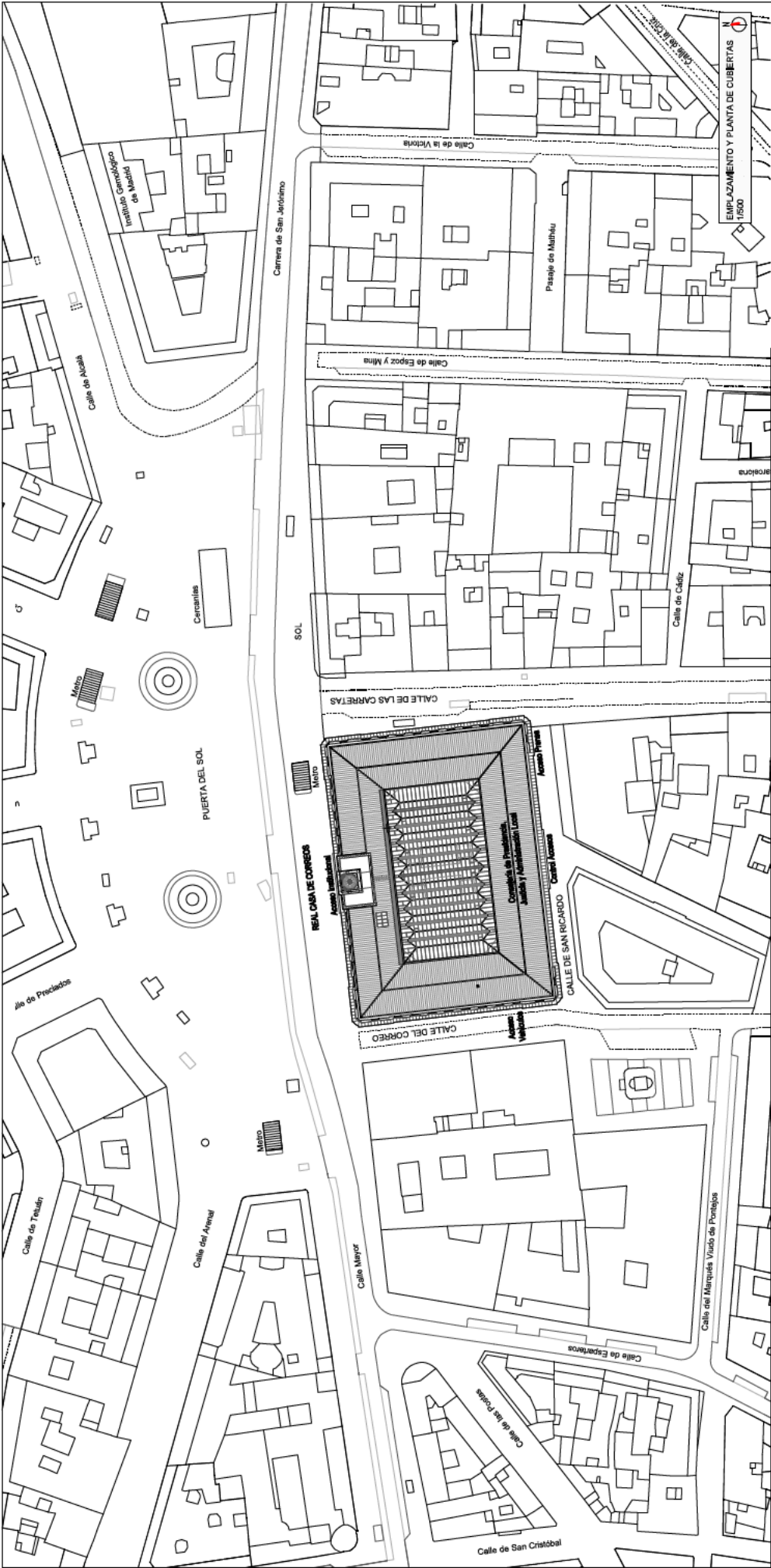

Puerta del Sol 7. 28013 Madrid.	Real Casa de Correos. Situación.		Nº PLANO	Alz. Pp
	Subdirección General de Análisis y Organización	Fecha: Febrero de 2024	ESCALA:	00
			SUSTITUYE A:	valtas

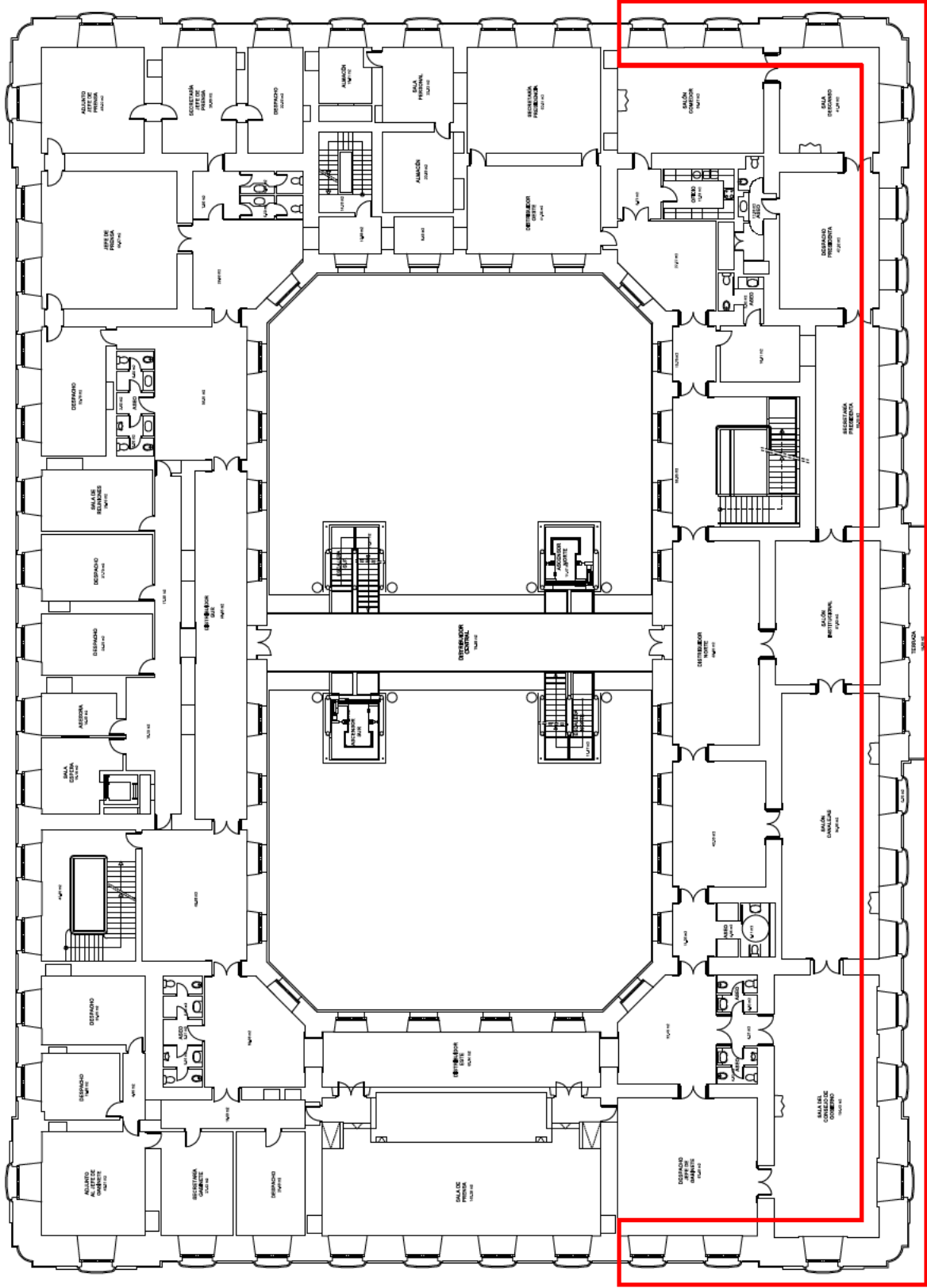

VENTANAS A RESTAURAR



Secretaría General Técnica
CONSEJERÍA DE PRESIDENCIA, JUSTICIA
Y ADMINISTRACIÓN GENERAL

Comunidad de Madrid

Puerta del Sol 7. 28013 Madrid.	Real Casa de Correos. Planta Segunda.	Nº PLANO	01
Subdirección General de Análisis y Organización	Fecha: Febrero de 2024	ESCALA:	
		SUSTITUYE A:	

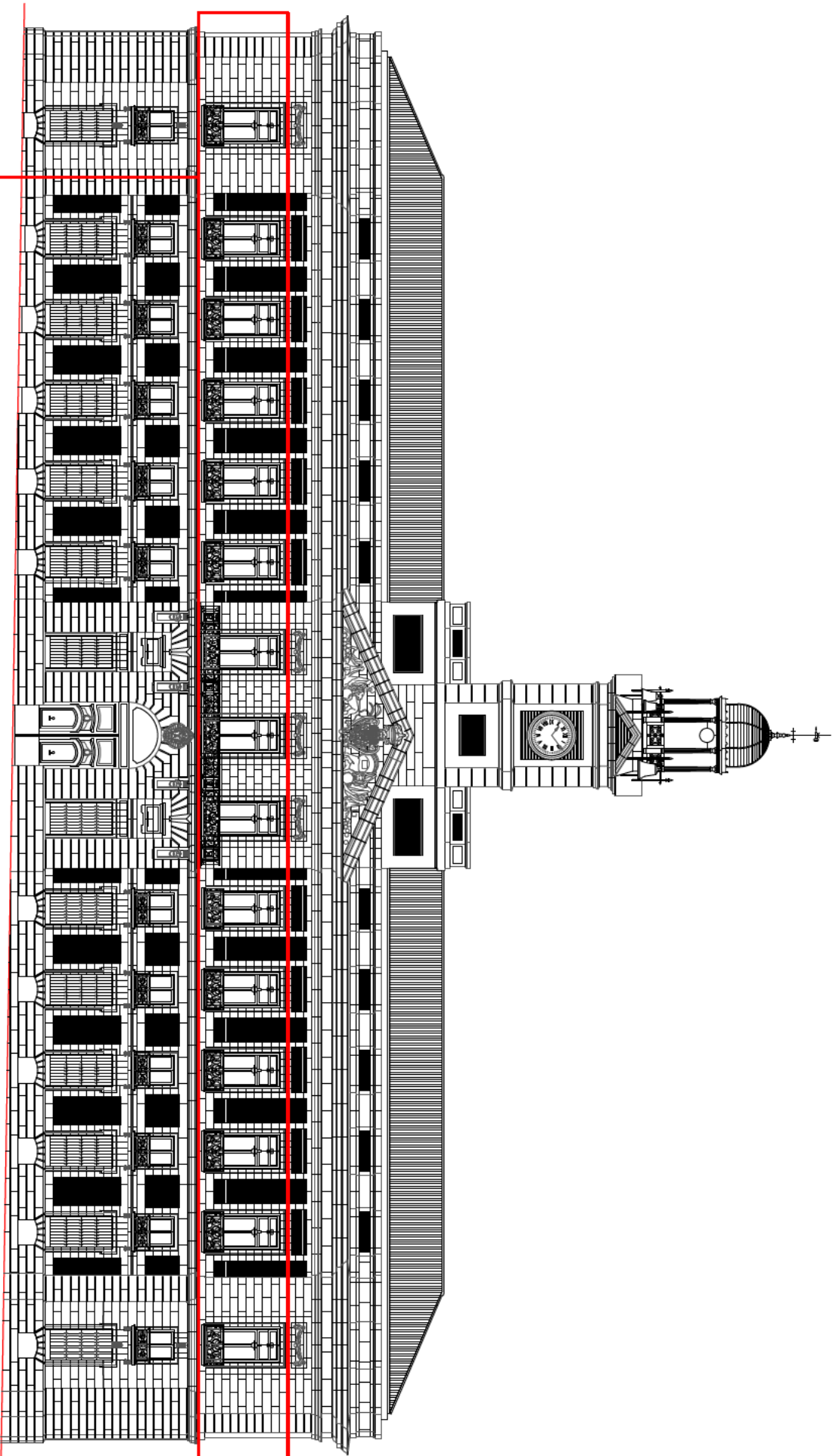

ventanas a restaurar

Puerta del Sol 7. 28013 Madrid.	Real Casa de Correos. Alzado Puerta del Sol	Nº PLANO	02
Subdirección General de Análisis y Organización	Fecha: Febrero de 2024	ESCALA: 1/200	
		SUSTITUYE A:	

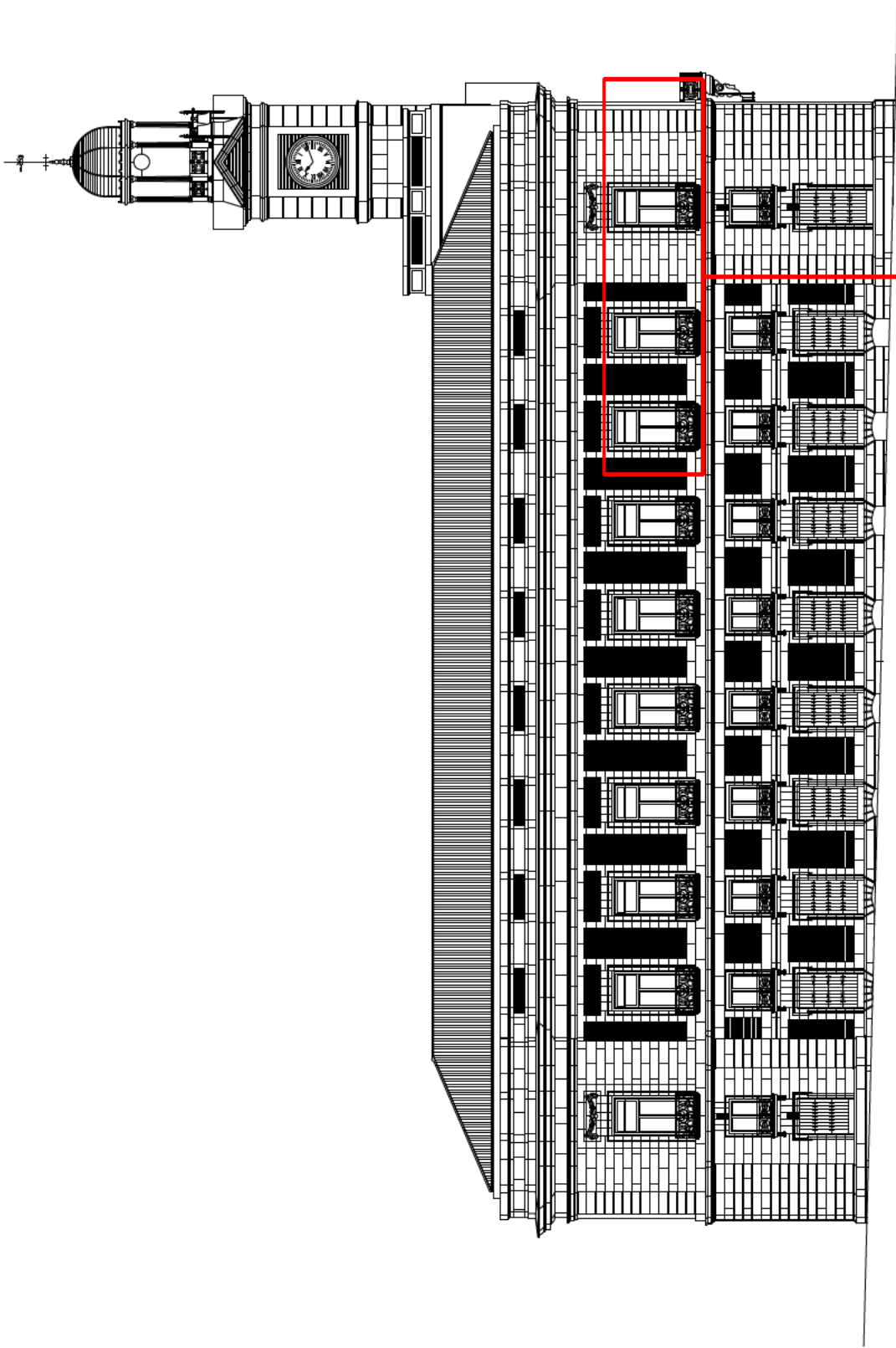

ventanas a restaurar

Puerta del Sol 7. 28013 Madrid. Subdirección General de Análisis y Organización	Real Casa de Correos. Alzado C/ Carretas.		Nº PLANO	03
	Fecha: Febrero de 2024		ESCALA 1/200	
			SUSTITUYE A:	

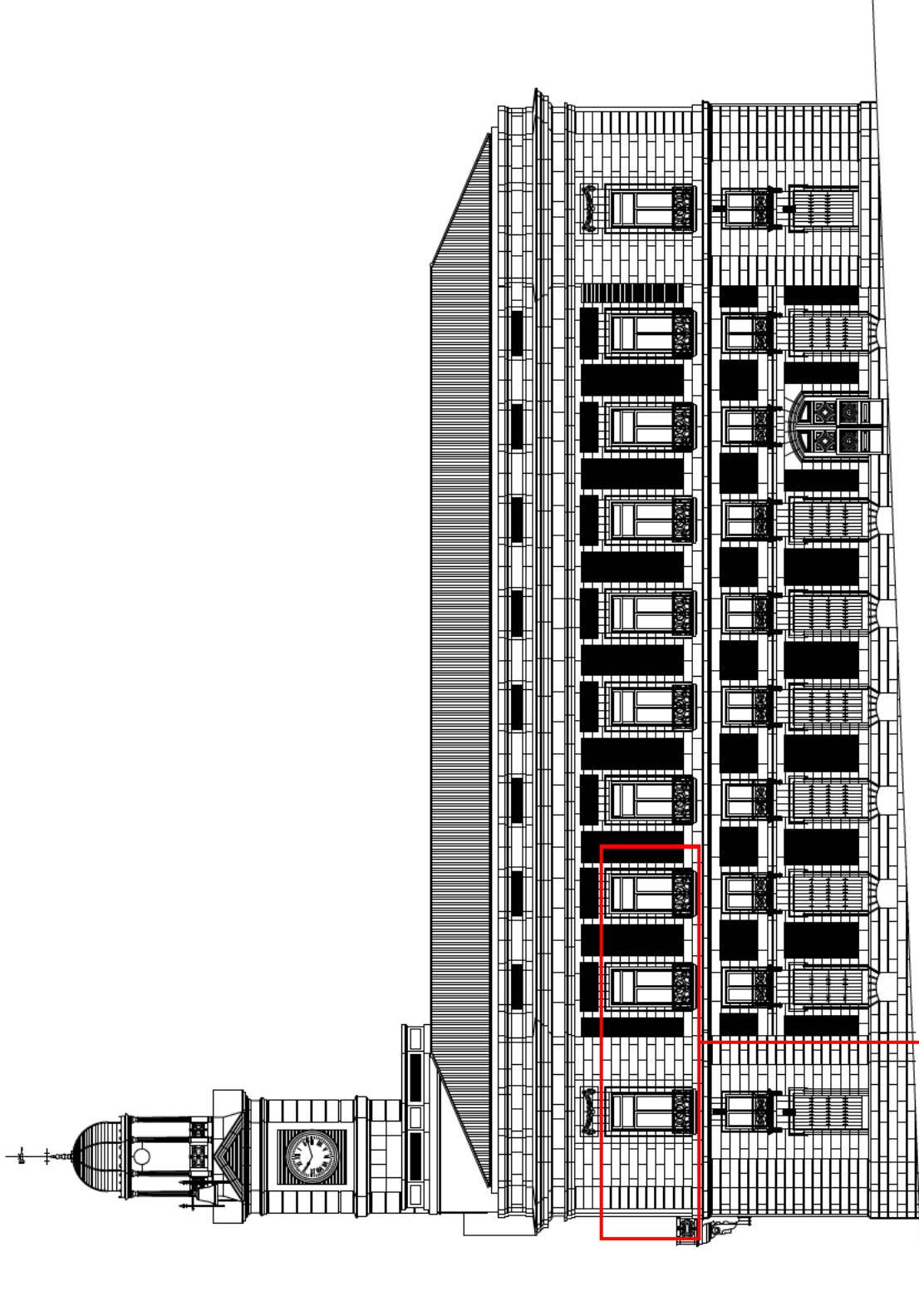

ventanas a restaurar

Puerta del Sol 7. 28013 Madrid. Subdirección General de Análisis y Organización	Real Casa de Correos. Alzado C/ Correo		Nº PLANO	04
	Fecha: Febrero de 2024		ESCALA:	
			SUSTITUYE A:	

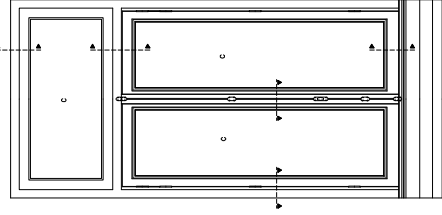
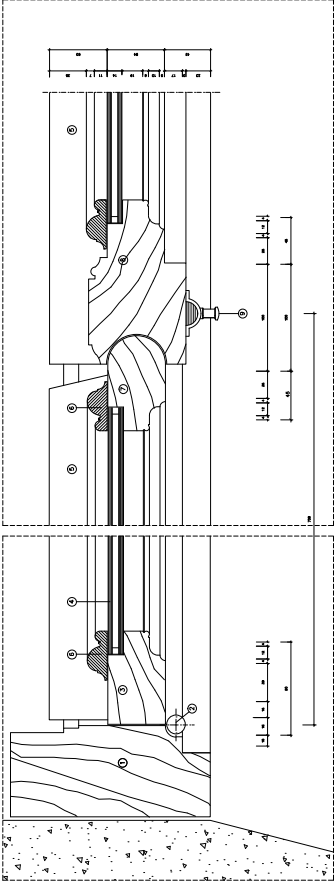
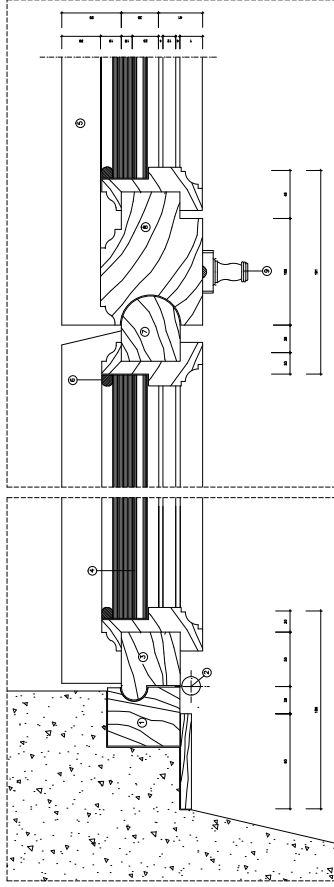
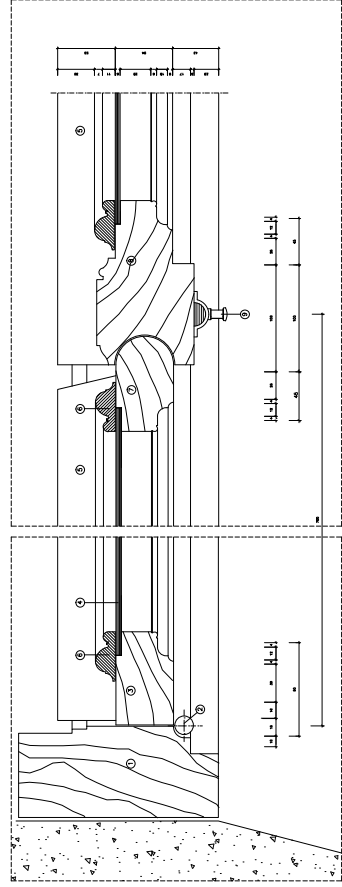
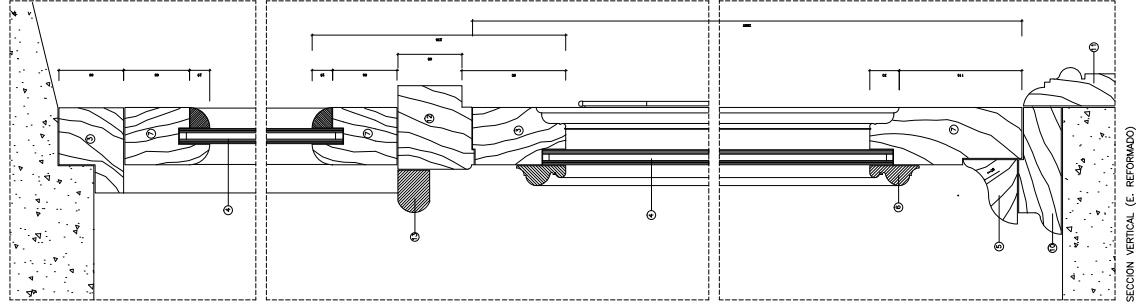

ALZADO INTERIOR
Escala 1:20
TIPO VE-12
(VER MEMORIA DE CARPINTERIA)

- 1 CERCO
- 2 BORDA
- 3 CASCERO DE HOLA
- 4 LUNA S. MLC
- 5 MONTAGAS
- 6 JINGULLO
- 7 ESCUADERA
- 8 LARGUERO
- 9 FALLERA

- 1 CERCO
- 2 BORDA
- 3 CASCERO DE HOLA
- 4 VORO SEGUN PLANTAS ACABADOS
- 5 CASCERO DE HOLA
- 6 ANTEPIA CON CLIMAT 10-10-23
- 7 VERTIGAS
- 8 JINGULLO
- 9 ESCUADERA
- 10 LARGUERO
- 11 FALLERA
- 12 PEANA DE MADERA
- 13 ROSQUE DE MADERA
- 14 MONTANTE FIJO
- 15 MOLZURA



Secretaría General Técnica
CONSEJO DE PRESIDENCIA, JUSTICIA
Y ADMINISTRACIÓN GENERAL

Comunidad de Madrid

Puerta del Sol 7. 28013 Madrid.	Subdirección General de Análisis y Organización	Real Casa de Correos. Detalles estado actual	Nº PLANO	05
			ESCALA:	
				SUSTITUYE A:

Fecha: Febrero de 2024