

ANEXO VI

Mantenimiento Integral de Murales Ornamentales



Mantenimiento Integral de Murales Ornamentales 2020-2024

ÁREA DE MANTENIMIENTO DE INSTALACIONES.

SERVICIO DE INGENIERIA DE MANTENIMIENTO DE INSTALACIONES Y COMUNICACIONES.

Control del documento:

Versión	Fecha	Código
1.0	12 de septiembre de 2023	IN-MI-IOPE-23-03-0055

ANEXO VI

Este anexo contiene material fotográfico disponible de los equipos murales. No es exhaustivo. Sólo se pretende dar una pequeña muestra. Los murales son accesibles al público. Se recomienda sean visitados en caso de duda.

-Alameda de Osuna

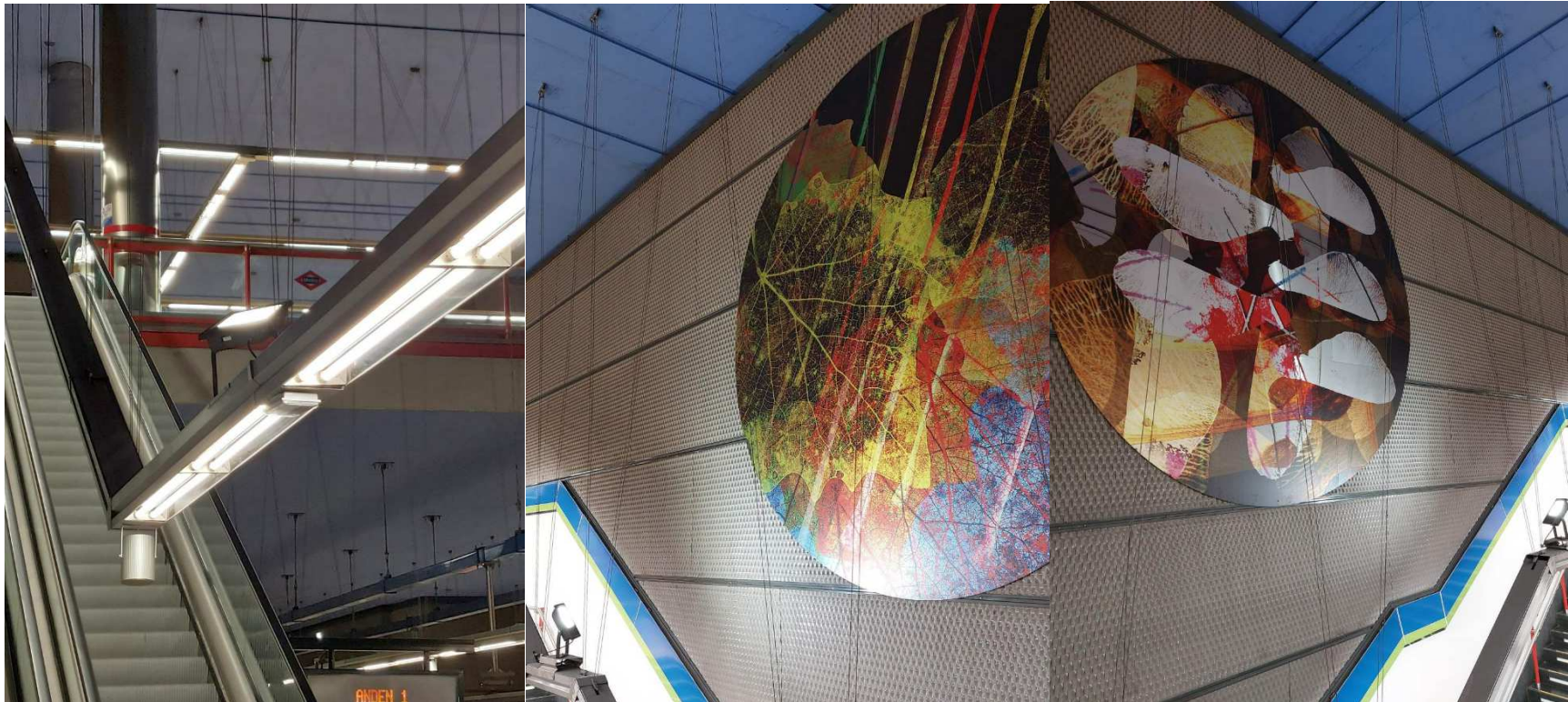

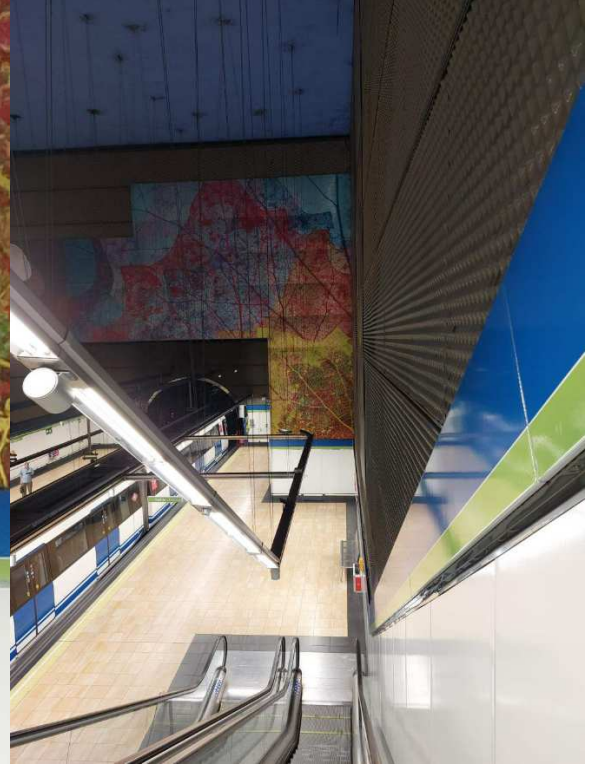
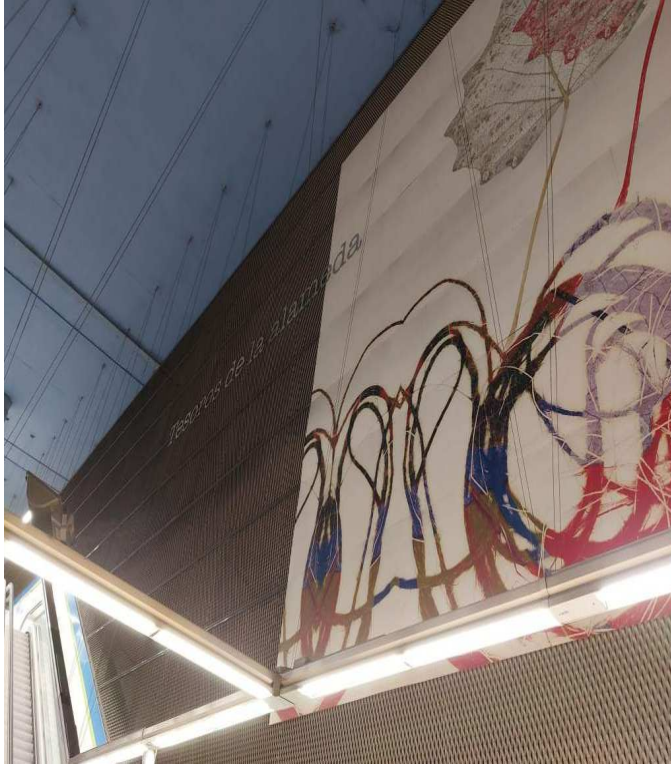

Chamartín

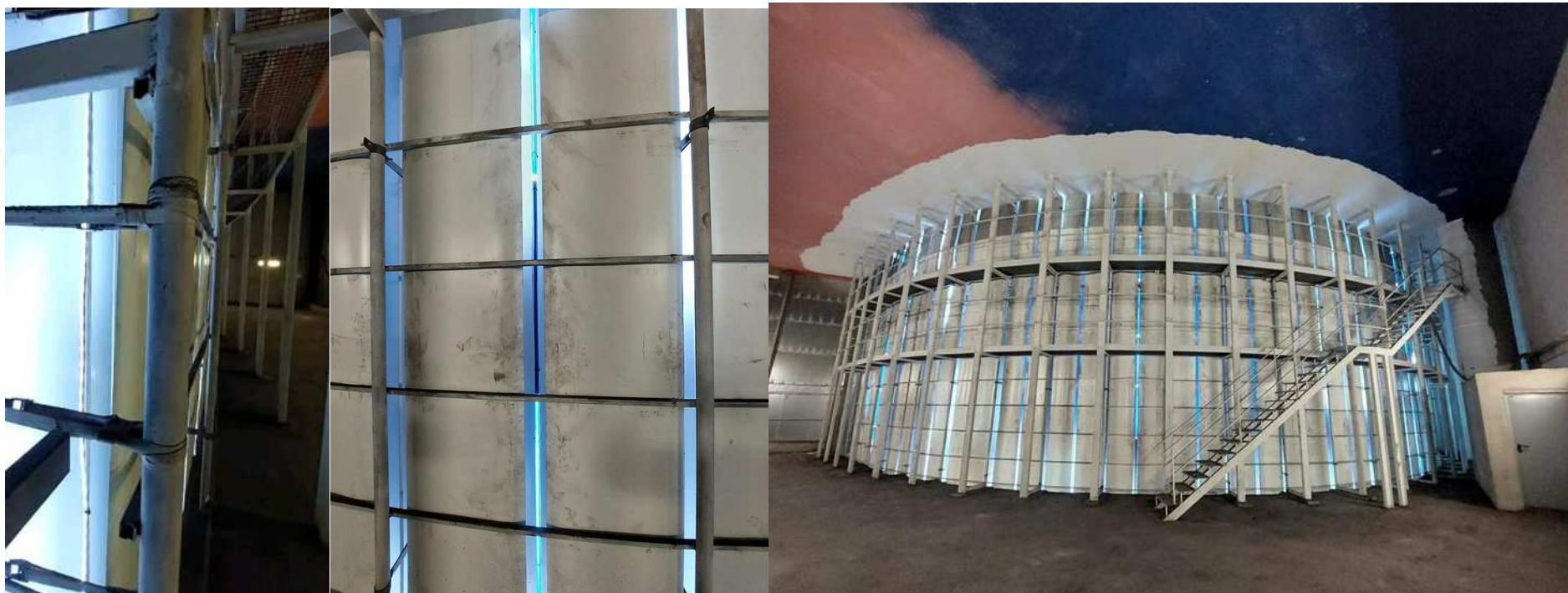

Pinar de Chamartín



Hospital 12 de Octubre

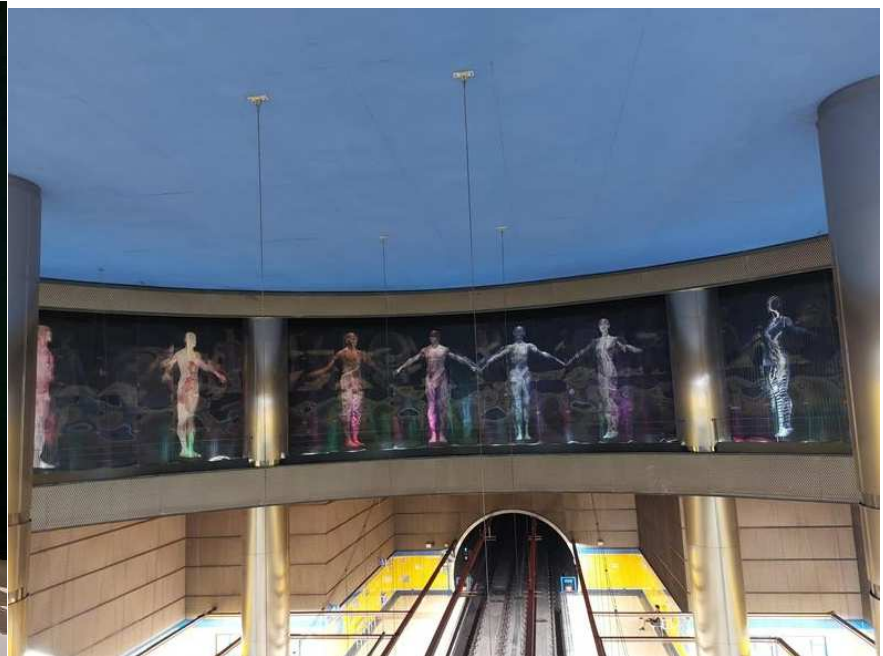

Planetario

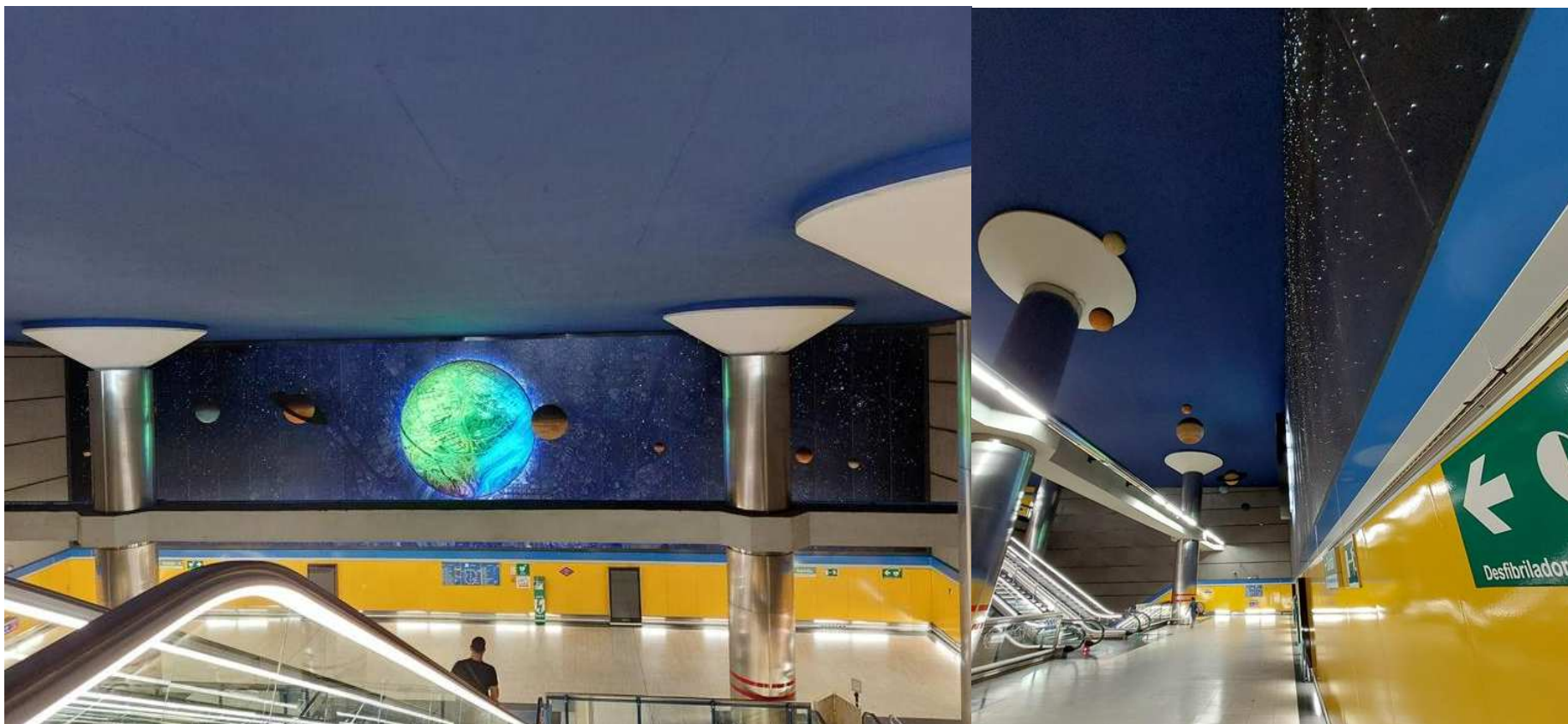

Estadio Metropolitano



Coslada



San Fernando



Reyes Católicos



Marqués de la Valdavia



Pinar del Rey



Ronda de la Comunicación

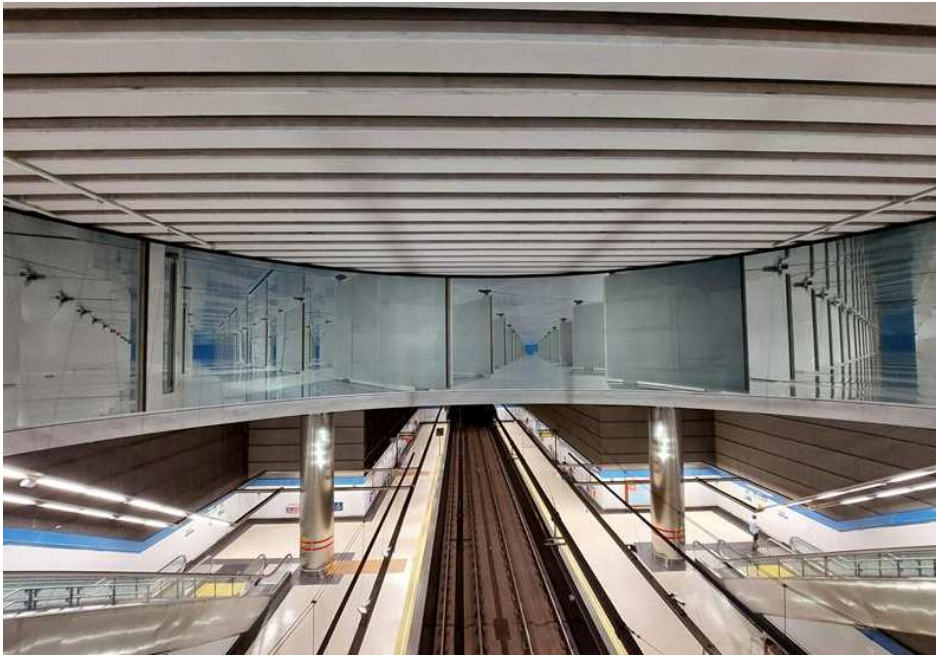

Hortaleza



Puerta del Sur

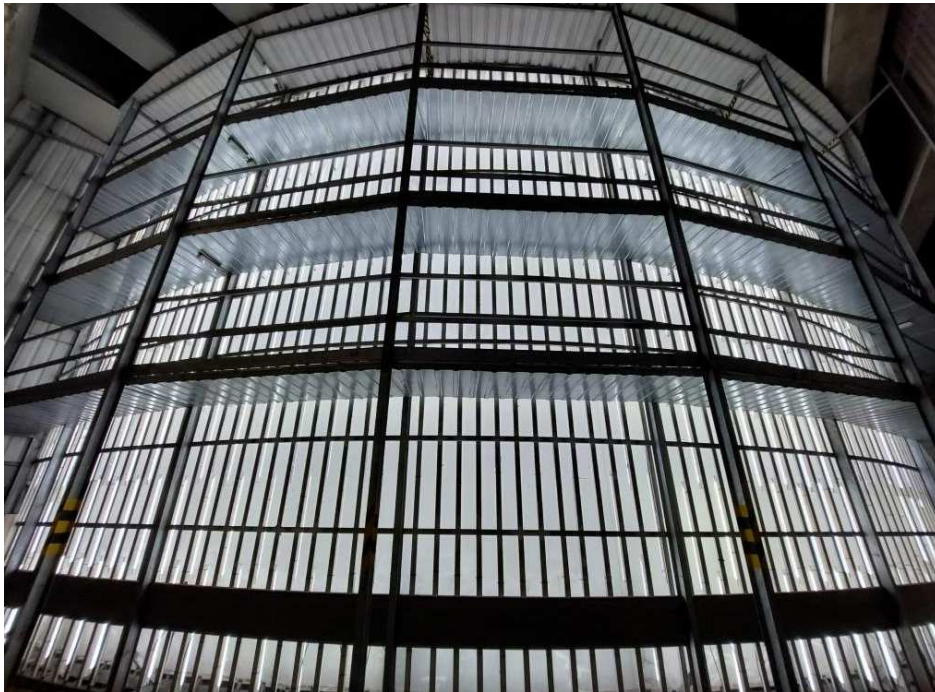

Juan de la Cierva

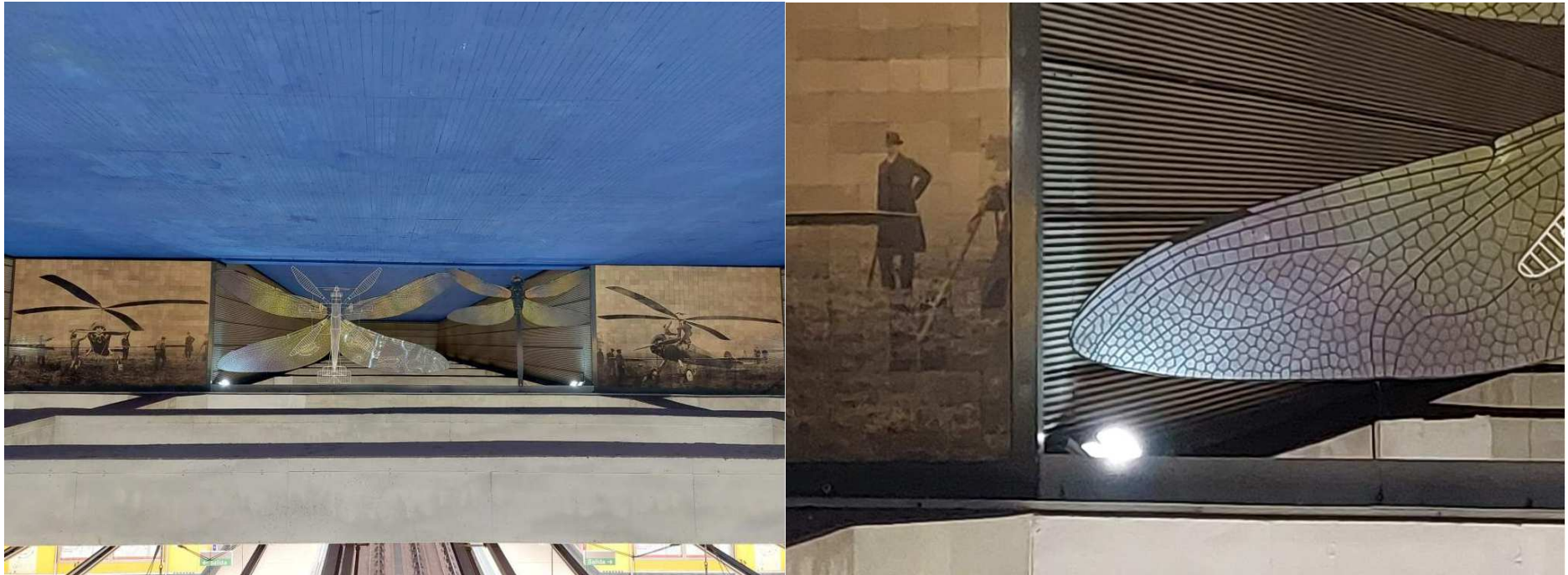

Móstoles Central



Nuevos Ministerios

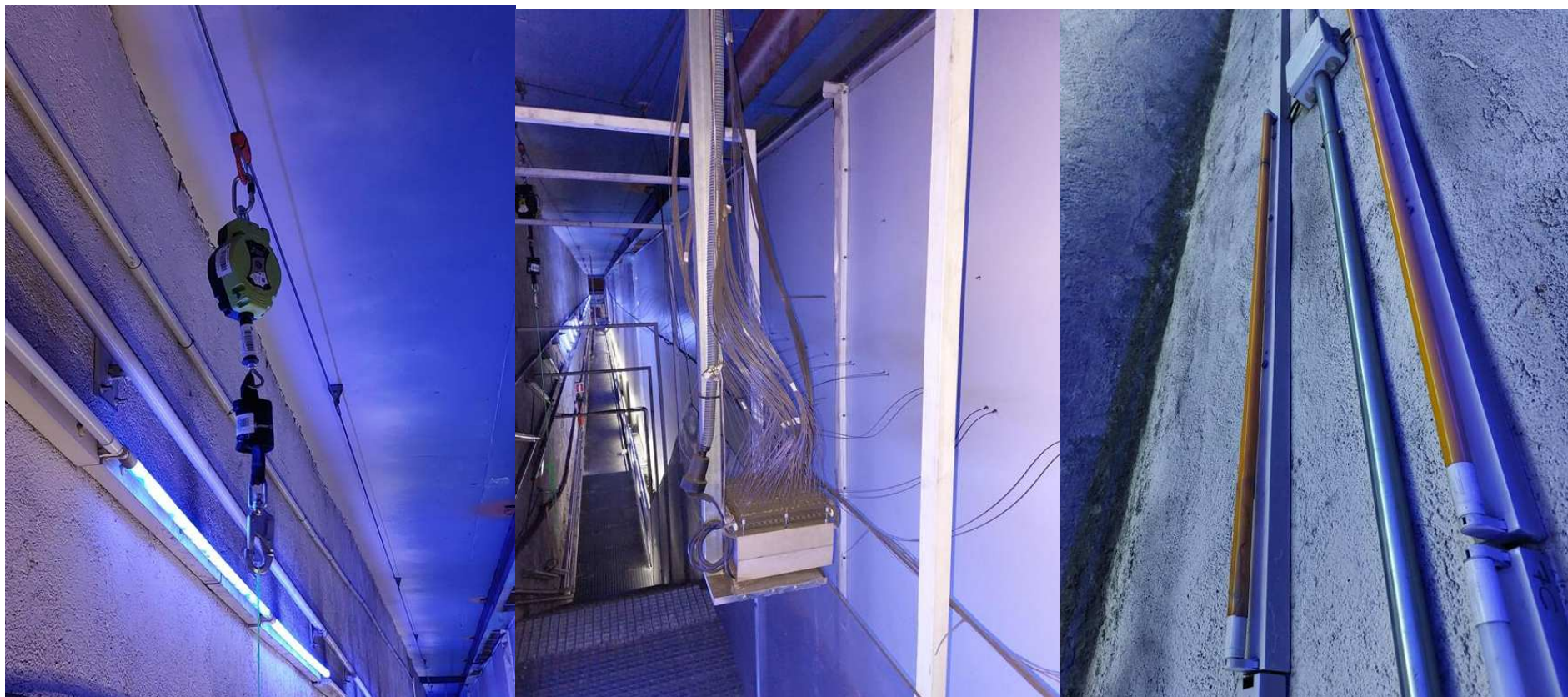

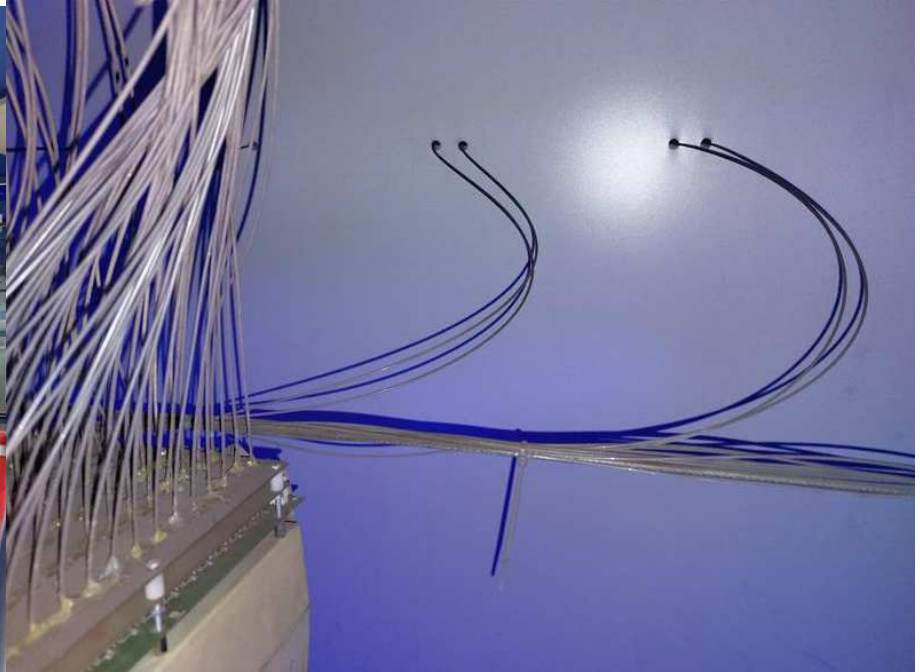
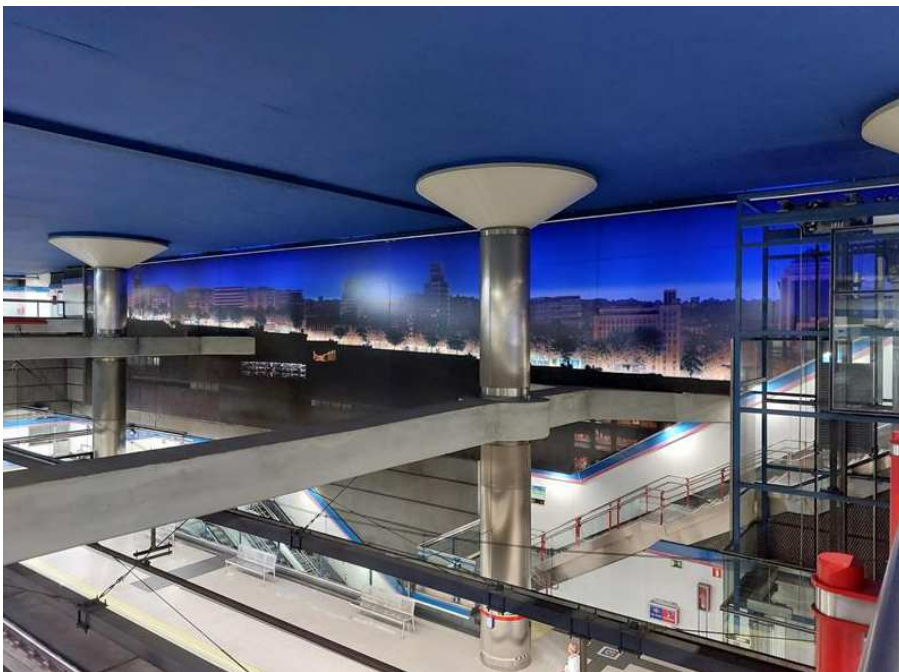

Colombia



Aeropuerto T1 T2 T3



Parque Oeste

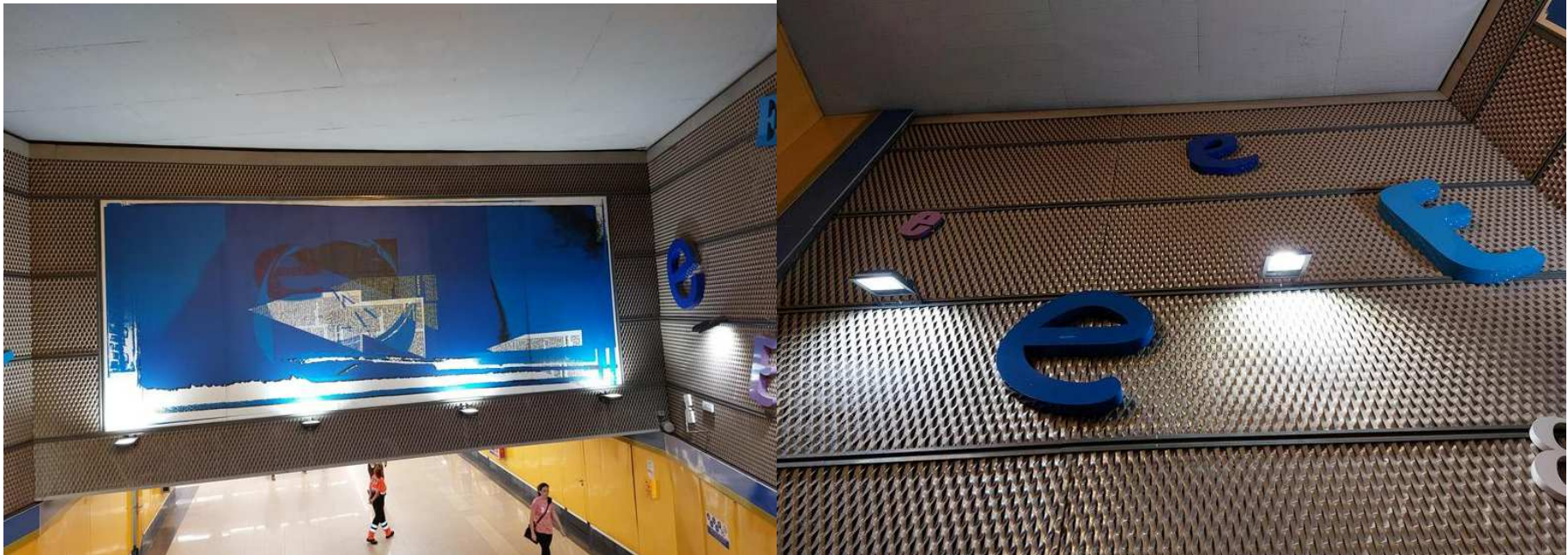

Fuenlabrada Central

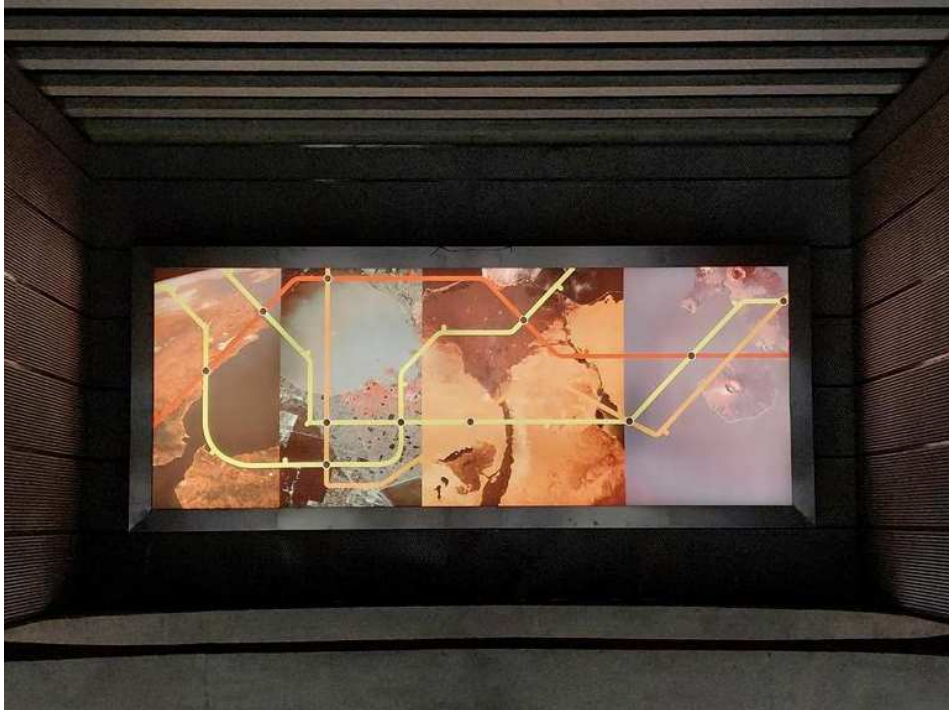

Julián Besteiro

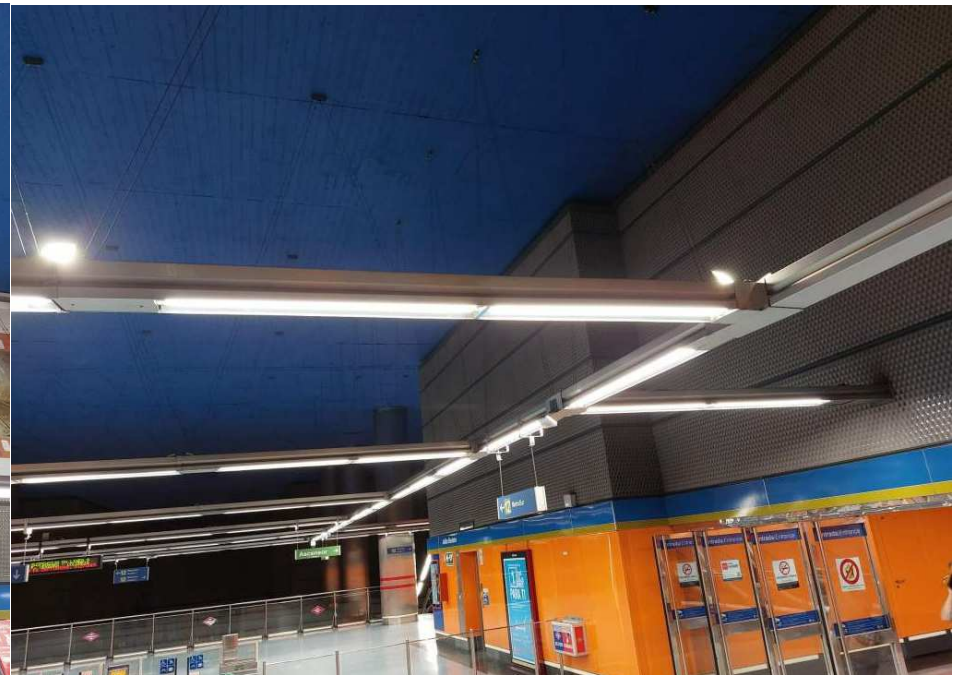

Hospital Severo Ochoa

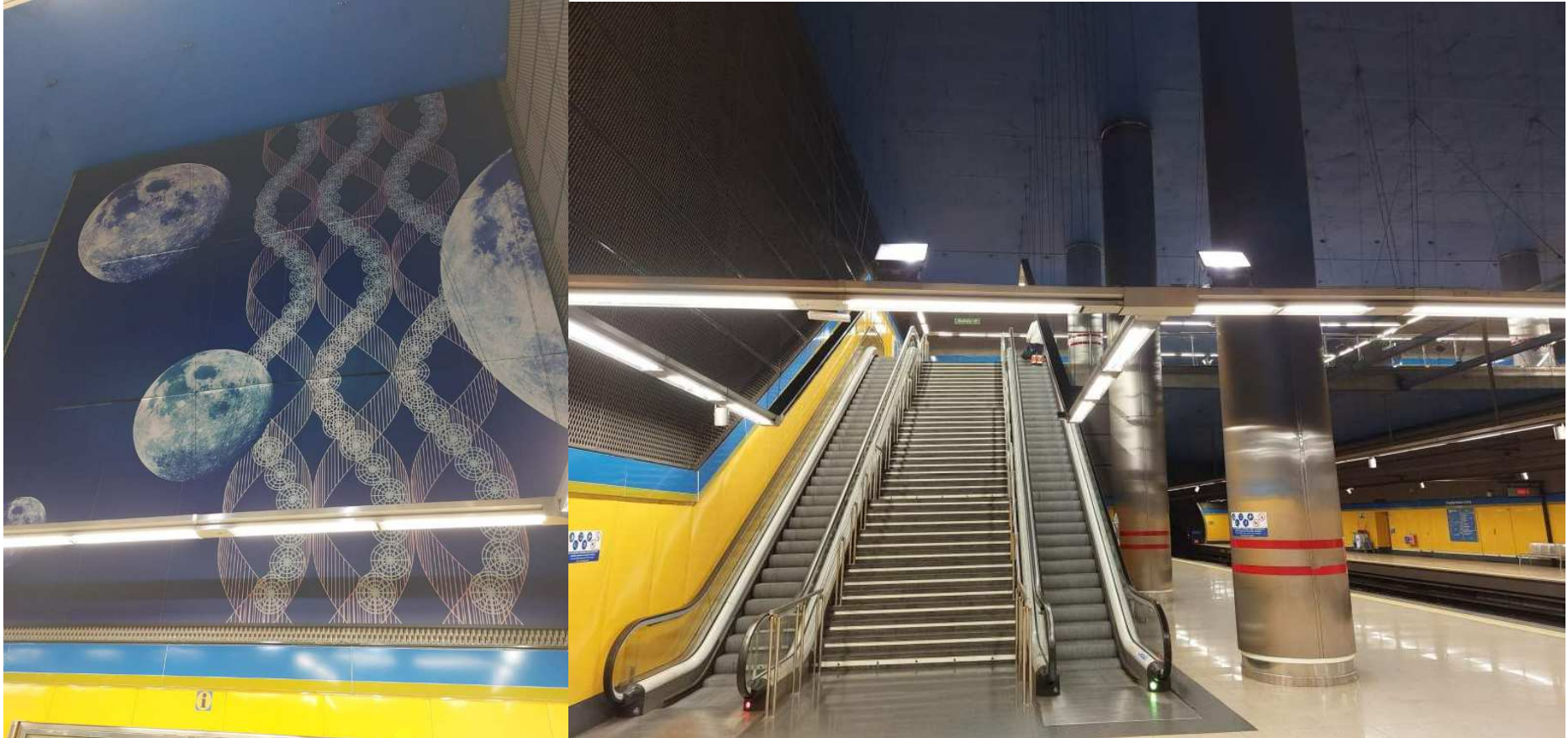

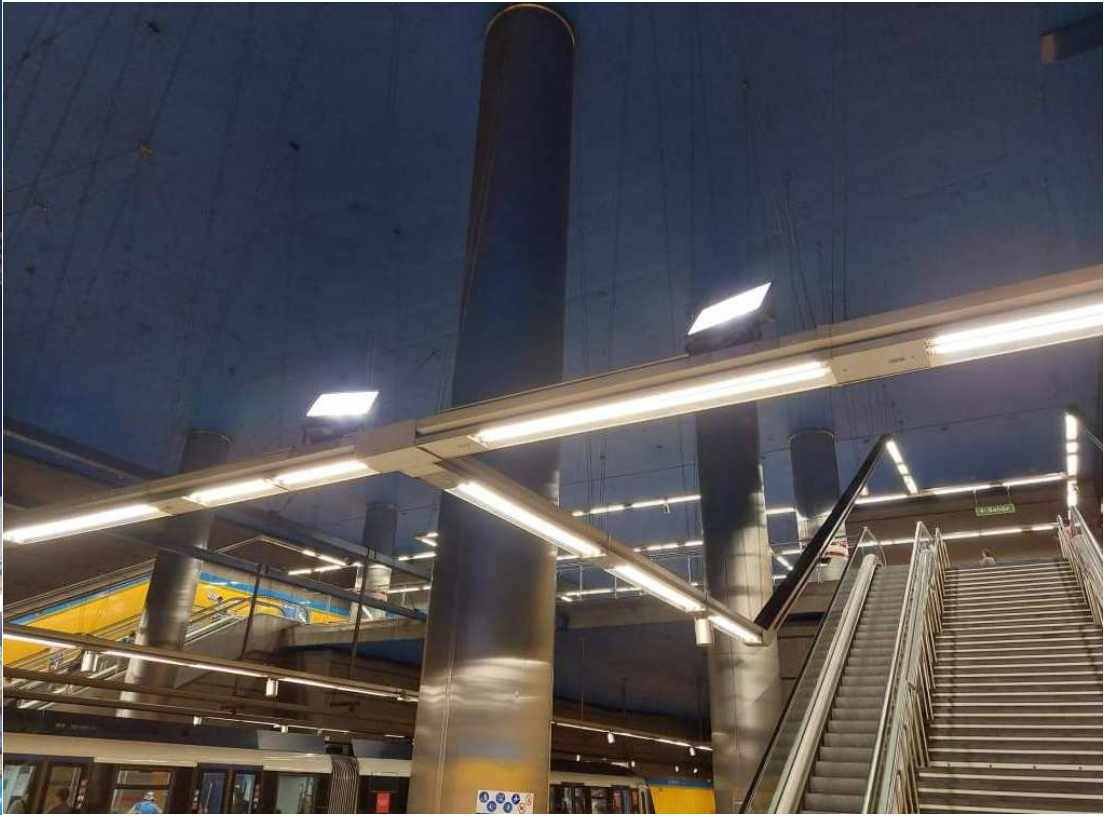

Feria de Madrid

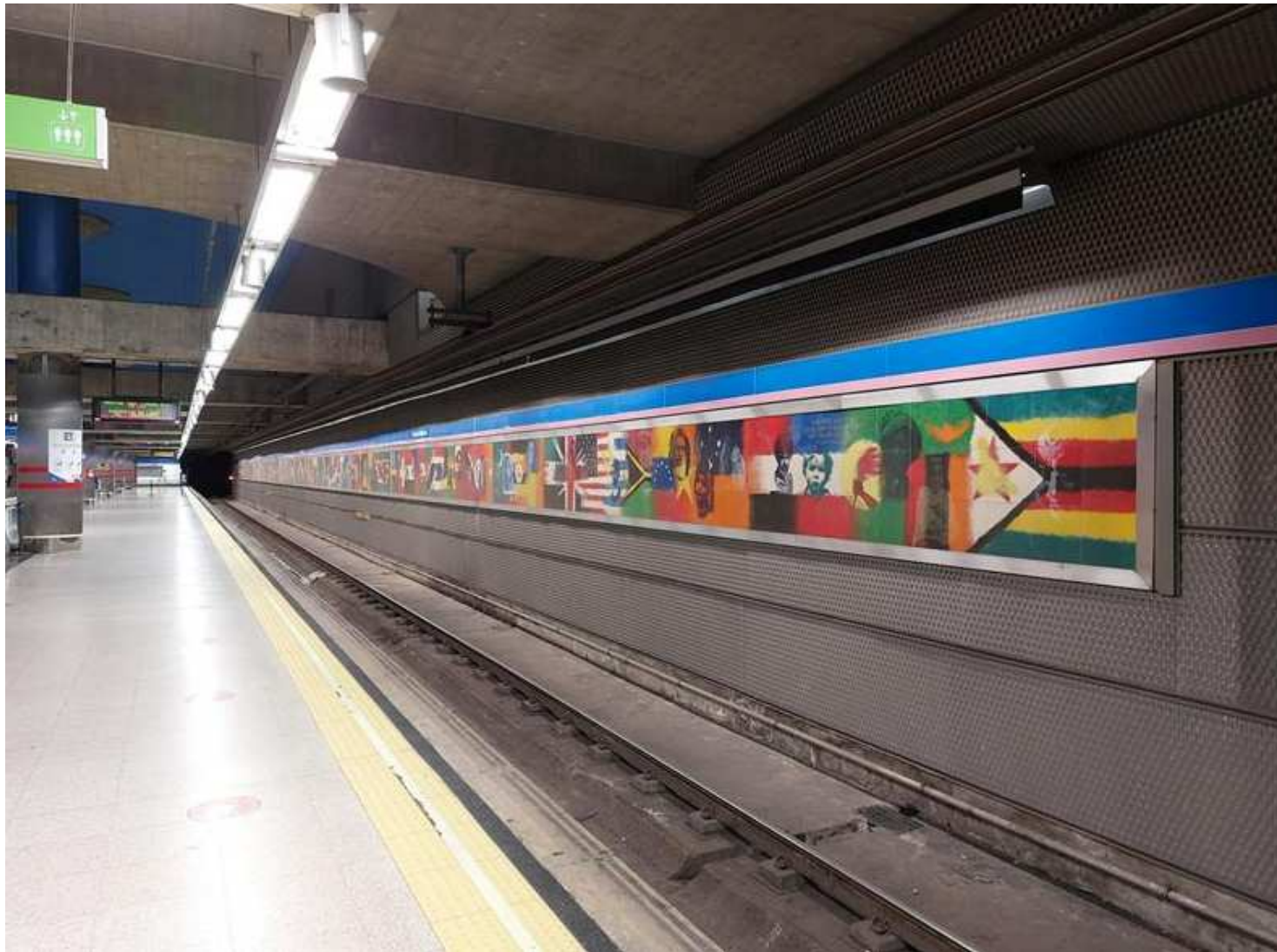

Alsacia



Carpetana



Fuente de la Mora

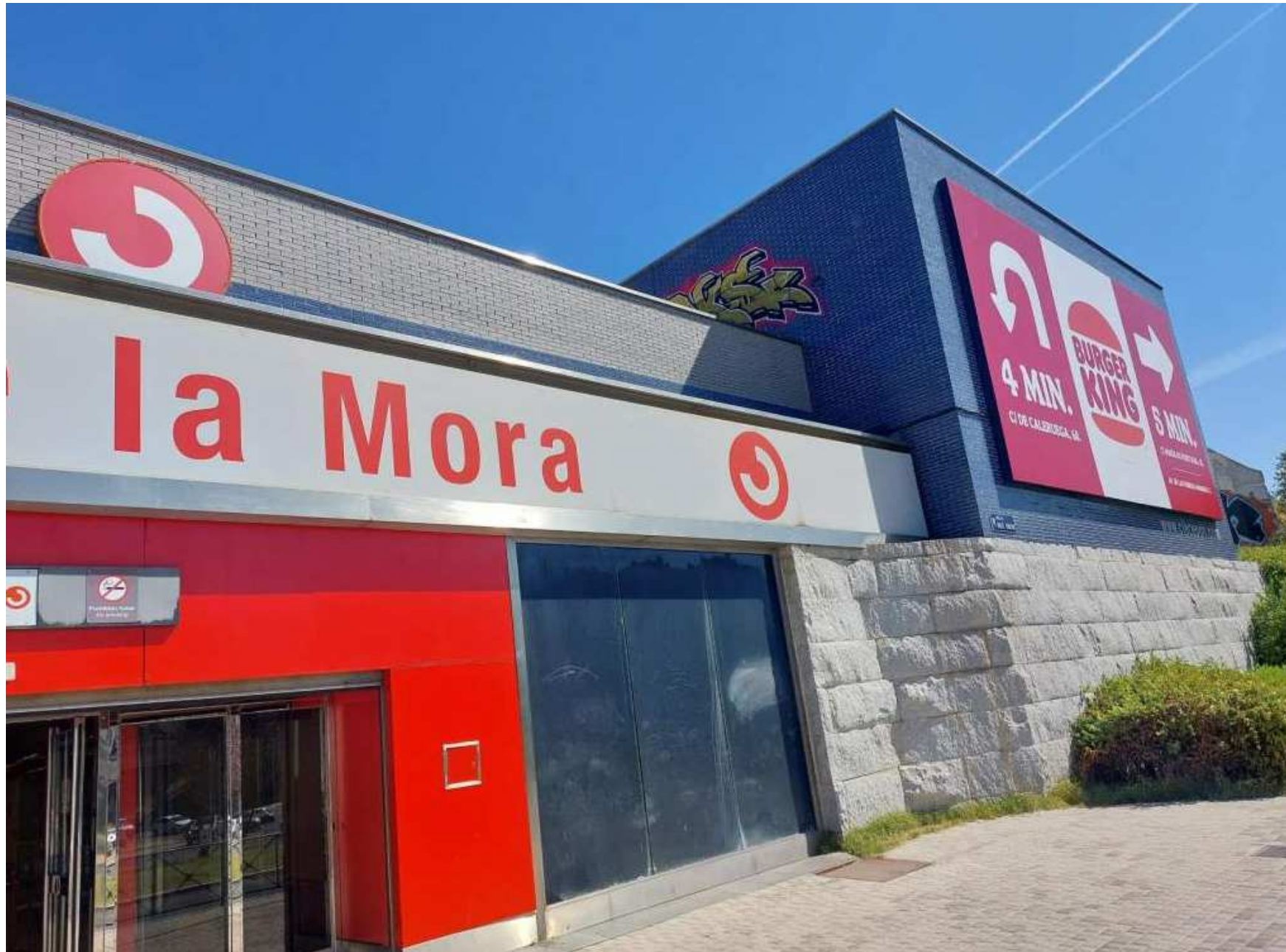

Villaverde Alto



Paco de Lucía

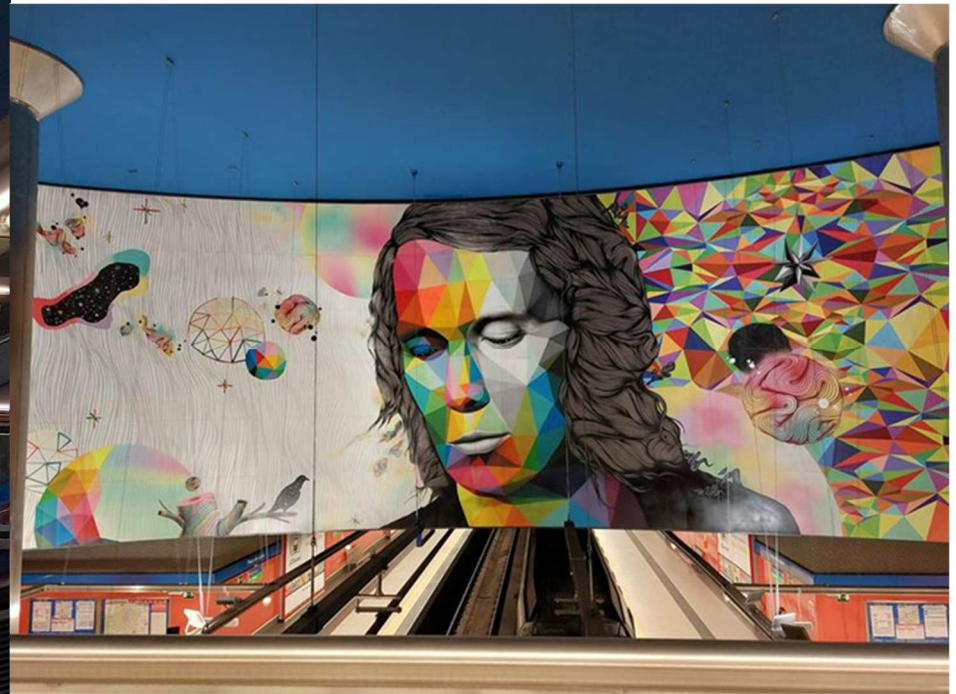

Plaza España



Goya



Universitaria



Argüelles

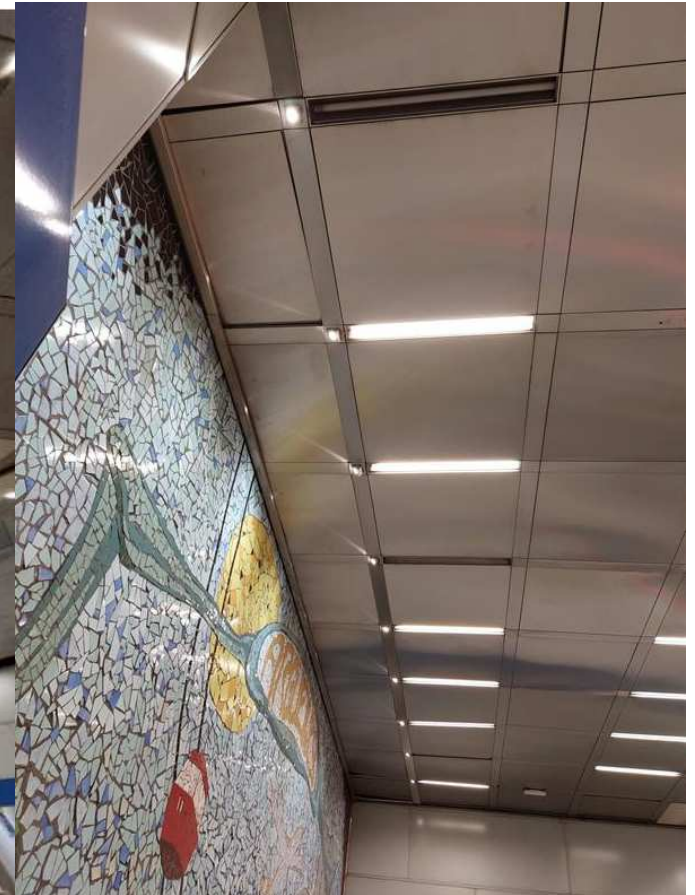
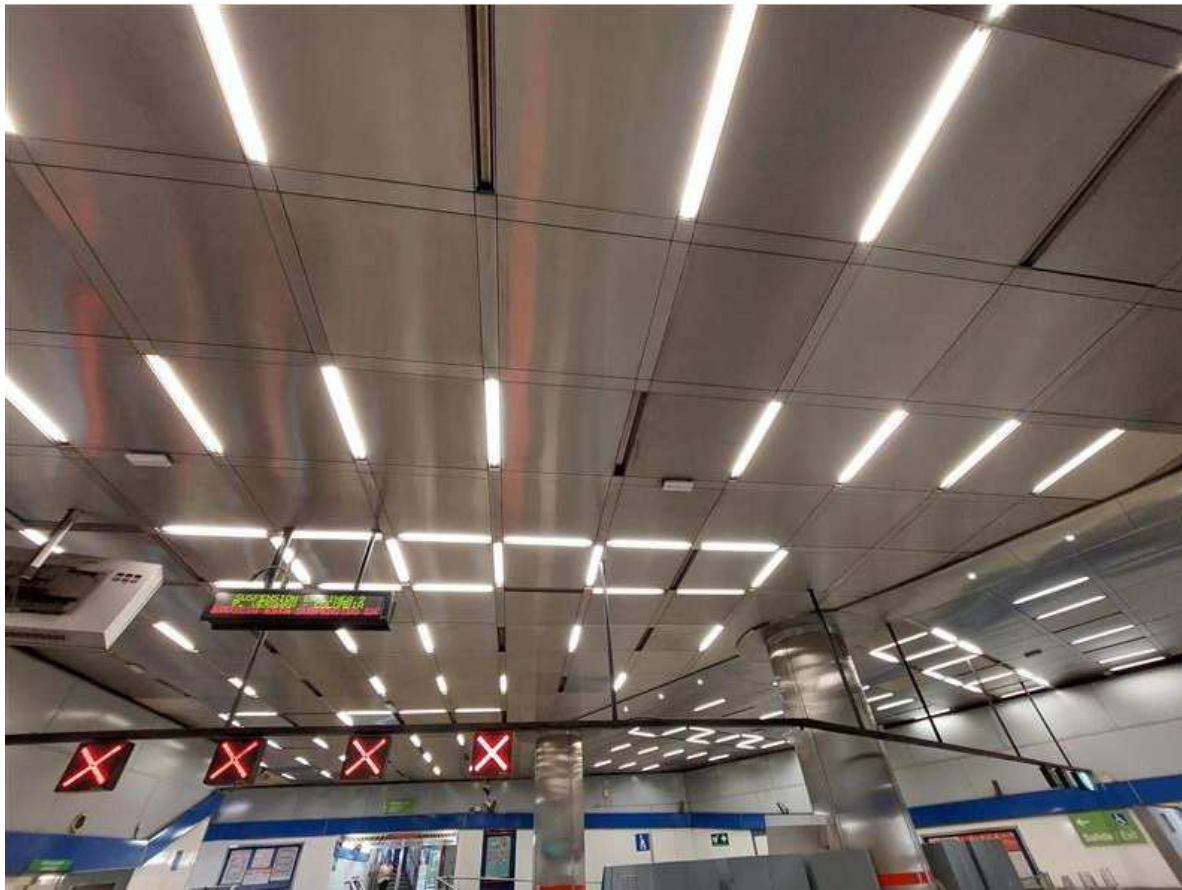



La Latina



La Elipa

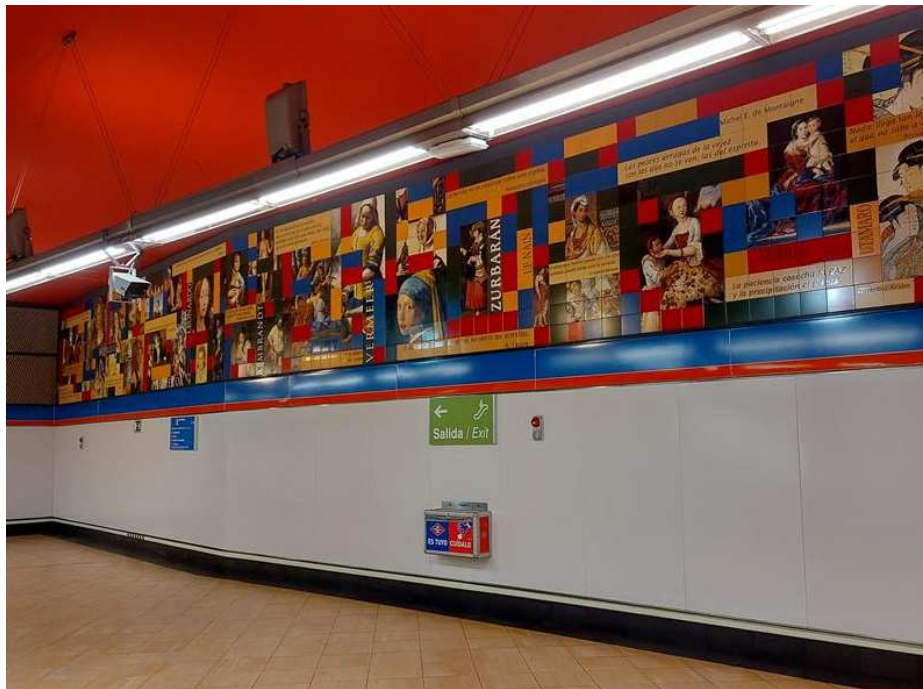

Bambú



Cuatro Caminos





Gran Vía

PLANTA -1

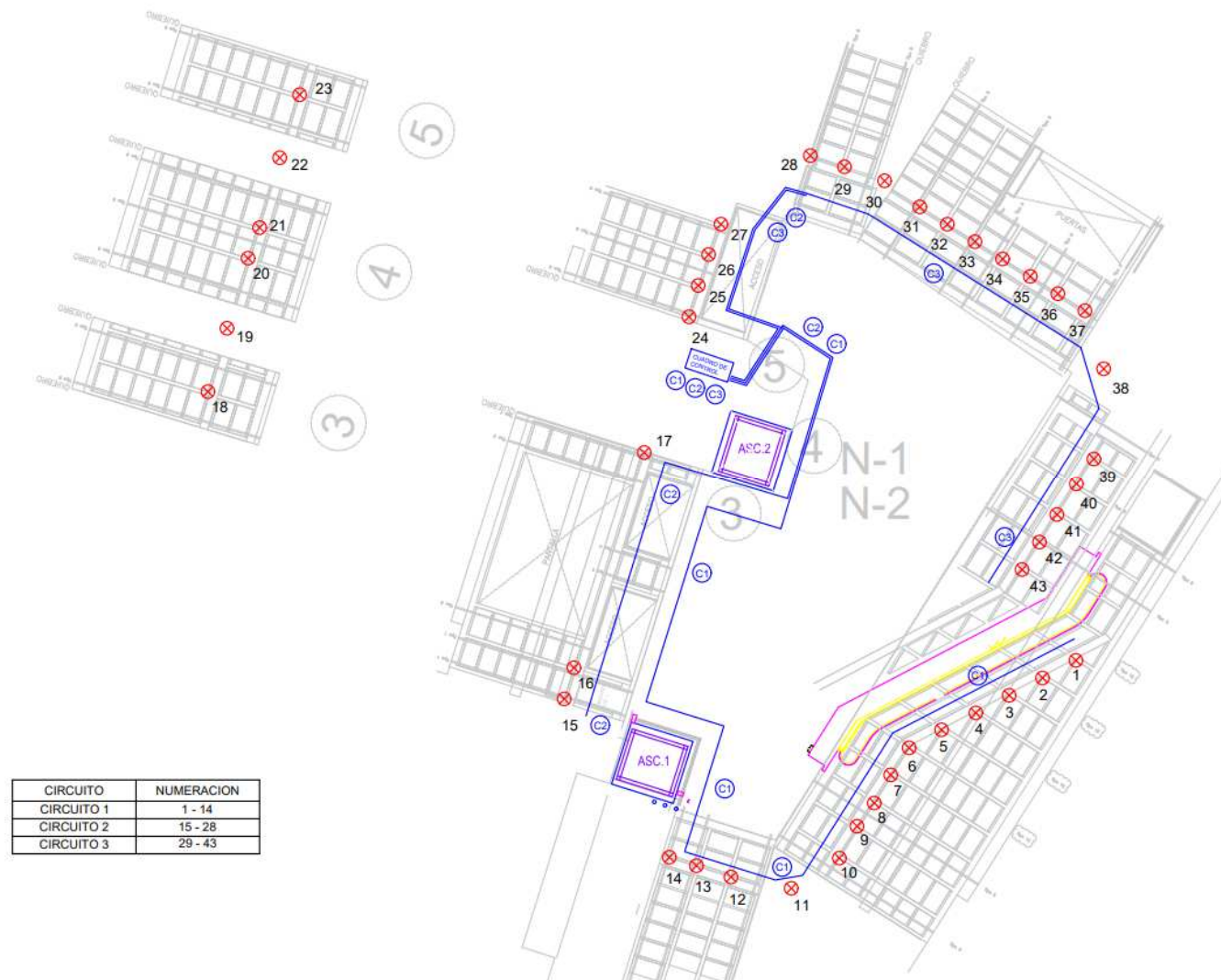

Retiro

