



AMBITEC INGENIERÍA Y CONSULTORÍA AMBIENTAL, S.L.
C/ Goya 21, Bajo A
28220 (Majadahonda)
Tlf: 91 602 81 58
Fax: 91 602 88 19

PROYECTO DE MEJORA DE LA CRTA.
VILLANUEVA DEL PARDILLO-LAS CUESTAS

VILLANUEVA DEL PARDILLO

2.-ESTADO ACTUAL





LEYENDA ESTADO ACTUAL

- APOYO DE BAJA TENSIÓN/ POSTE TELEFÓNICO
- TAPA REGISTRABLE
- OBRA DE DRENAJE TRANSVERSAL (O.D.T.)
- CALZADA ACTUAL
- VALLA EXISTENTE/ PUERTA DE ACCESO A PARCELA
- LINDE DE PARCELA EXISTENTE (APROXIMADO)
- SEÑAL EXISTENTE
- ARQUETA EXISTENTE
- LOSA DE HORMIGÓN EXISTENTE. PROTECCIÓN DE CANALIZACIÓN CYII

PROYECTISTA:
AMBITEC INGENIERÍA Y CONSULTORÍA AMBIENTAL, S.L.
C/ GOYA 21, BAJO A
28220 - MAJADAHONDA (MADRID)
TLF: 91 602 81 58 -- FAX: 91 602 88 19

DÑA. PAULA RODRÍGUEZ GONZÁLEZ
I.C. NºCOL: 22.281
DÑA. MACARENA SUERO RODRÍGUEZ
I.C. NºCOL: 22.282

Paula Rodríguez
Macarena Suero

GrupoTragsa
Garantía Profesional. Servicio Público

PROMOTOR: PLANIFICA MADRID

ACTUACIÓN: PROYECTO DE EJECUCIÓN DE LA ADECUACIÓN Y ACONDICIONAMIENTO DE LA VÍA PECUARIA "CORDEL SEGOVIANO" COMO ACCESO A LA URBANIZACIÓN LAS CUESTAS-VILLANUEVA DEL PARDILLO-GALAPAGAR

ESCALA: 1:500 ORIENTACIÓN:
ESCALA GRÁFICA:

PLANO: PLANTA GENERAL DE ESTADO ACTUAL

FECHA: ENERO 2024

PLANO Nº: 2

HOJA 2 DE 10

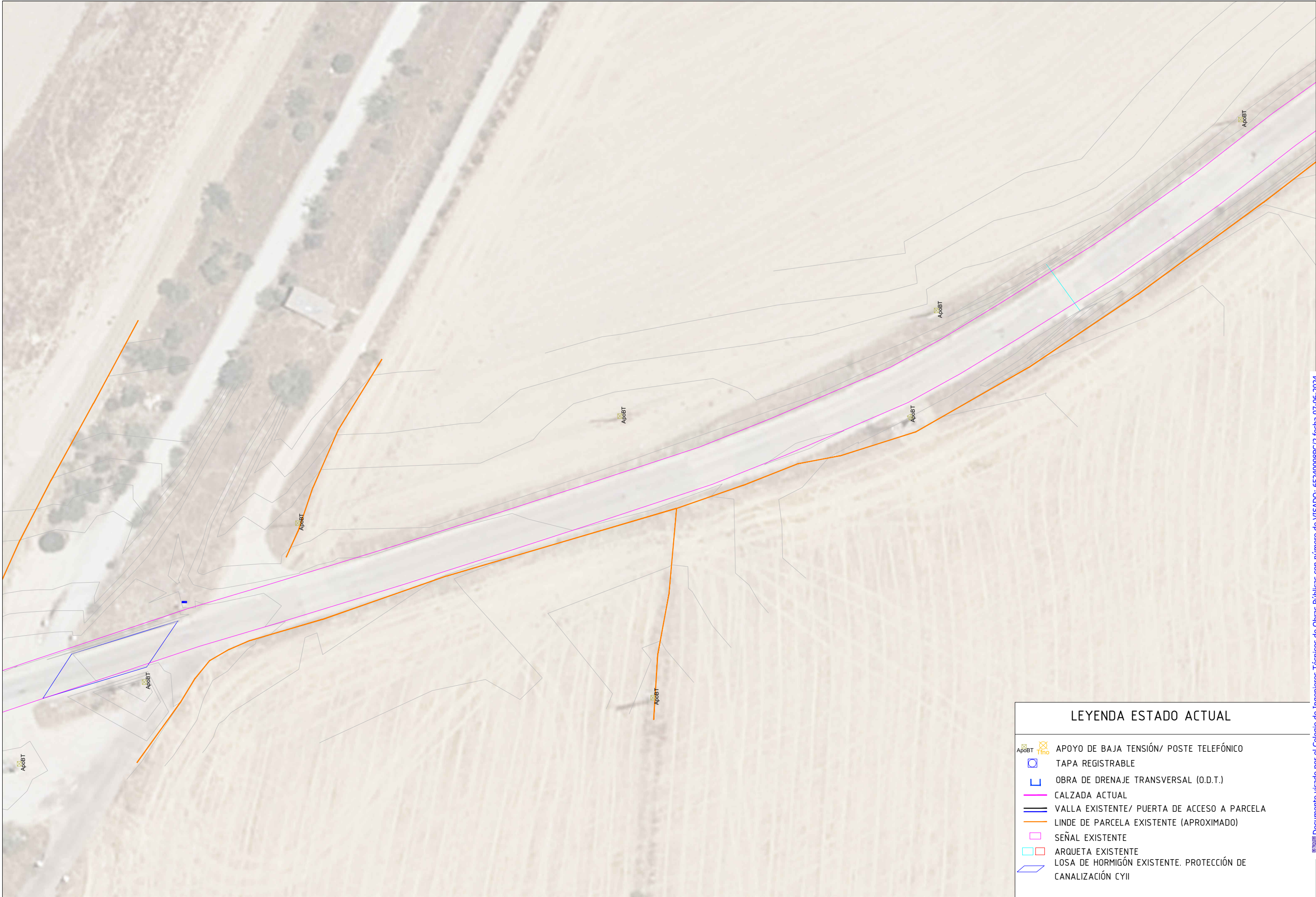

LEYENDA ESTADO ACTUAL

- APOYO DE BAJA TENSIÓN/ POSTE TELEFÓNICO
- TAPA REGISTRABLE
- OBRA DE DRENAJE TRANSVERSAL (O.D.T.)
- CALZADA ACTUAL
- VALLA EXISTENTE/ PUERTA DE ACCESO A PARCELA
- LINDE DE PARCELA EXISTENTE (APROXIMADO)
- SEÑAL EXISTENTE
- ARQUETA EXISTENTE
- LOSA DE HORMIGÓN EXISTENTE. PROTECCIÓN DE CANALIZACIÓN CYII

PROYECTISTA:
AMBITEC INGENIERÍA Y CONSULTORÍA AMBIENTAL, S.L.
C/ GOYA 21, BAJO A
28220 - MAJADAHONDA (MADRID)
TLF: 91 602 81 58 -- FAX: 91 602 88 19

DÑA. PAULA RODRÍGUEZ GONZÁLEZ
I.C. NºCOL: 22.281
DÑA. MACARENA SUERO RODRÍGUEZ
I.C. NºCOL: 22.282

Garantía Profesional. Servicio Público

PROMOTOR: PLANIFICA MADRID

ACTUACIÓN: PROYECTO DE EJECUCIÓN DE LA ADECUACIÓN Y ACONDICIONAMIENTO DE LA VÍA PECUARIA "CORDEL SEGOVIANO" COMO ACCESO A LA URBANIZACIÓN LAS CUESTAS-VILLANUEVA DEL PARDILLO-GALAPAGAR

ESCALA: 1:500

ORIENTACIÓN:



ESCALA GRÁFICA:



PLANO: PLANTA GENERAL DE ESTADO ACTUAL

FECHA: ENERO 2024

PLANO Nº: 2

HOJA 3 DE 10

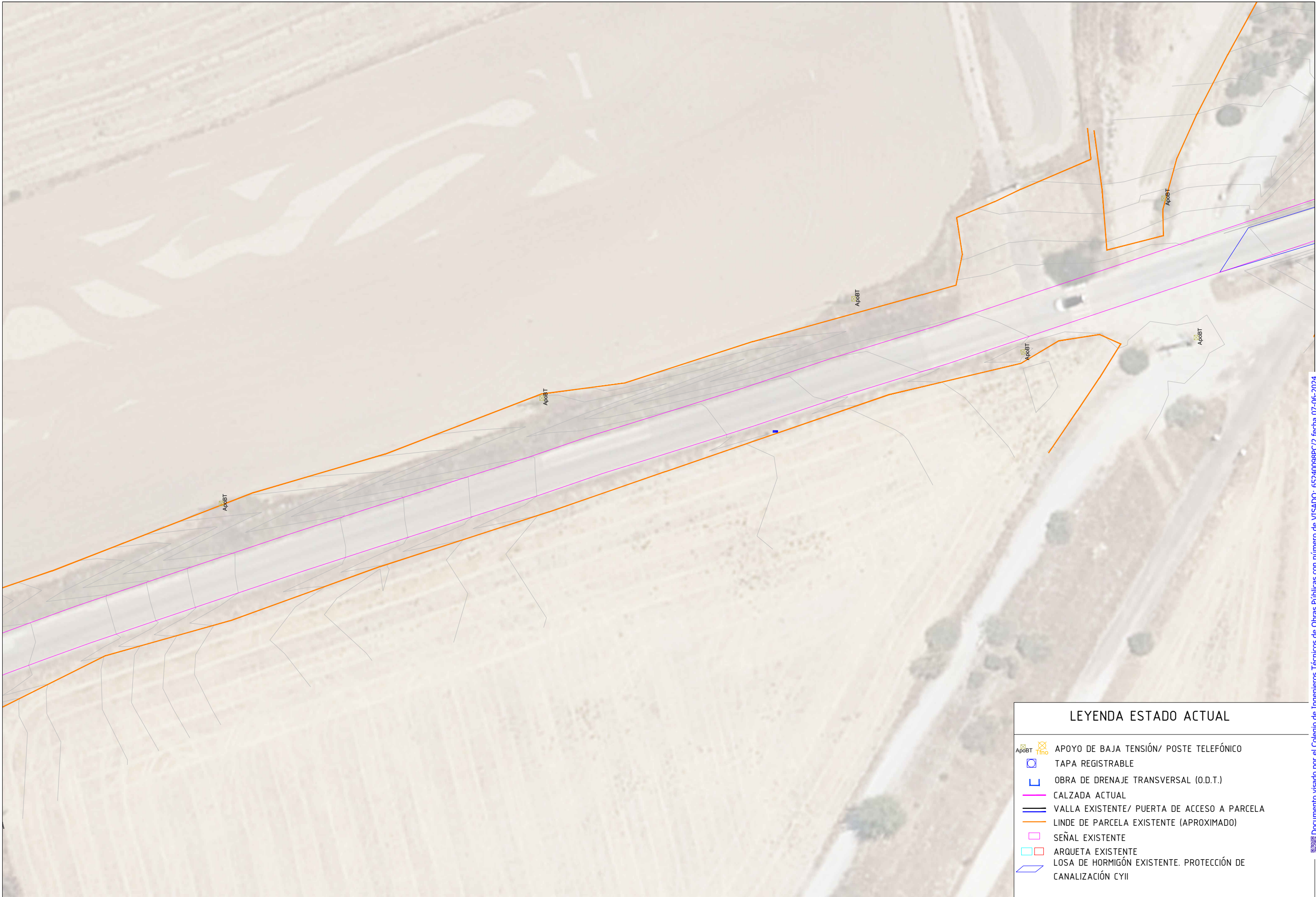

LEYENDA ESTADO ACTUAL

- ApobT X Tño APOYO DE BAJA TENSIÓN/ POSTE TELEFÓNICO
- TAPA REGISTRABLE
- L OBRA DE DRENAJE TRANSVERSAL (O.D.T.)
- CALZADA ACTUAL
- VALLA EXISTENTE/ PUERTA DE ACCESO A PARCELA
- LINDE DE PARCELA EXISTENTE (APROXIMADO)
- SEÑAL EXISTENTE
- ARQUETA EXISTENTE
- ▭ LOSA DE HORMIGÓN EXISTENTE. PROTECCIÓN DE CANALIZACIÓN CYII



LEYENDA ESTADO ACTUAL

- APOYO DE BAJA TENSIÓN/ POSTE TELEFÓNICO
- TAPA REGISTRABLE
- OBRA DE DRENAJE TRANSVERSAL (O.D.T.)
- CALZADA ACTUAL
- VALLA EXISTENTE/ PUERTA DE ACCESO A PARCELA
- LINDE DE PARCELA EXISTENTE (APROXIMADO)
- SEÑAL EXISTENTE
- ARQUETA EXISTENTE
- LOSA DE HORMIGÓN EXISTENTE. PROTECCIÓN DE CANALIZACIÓN CYII

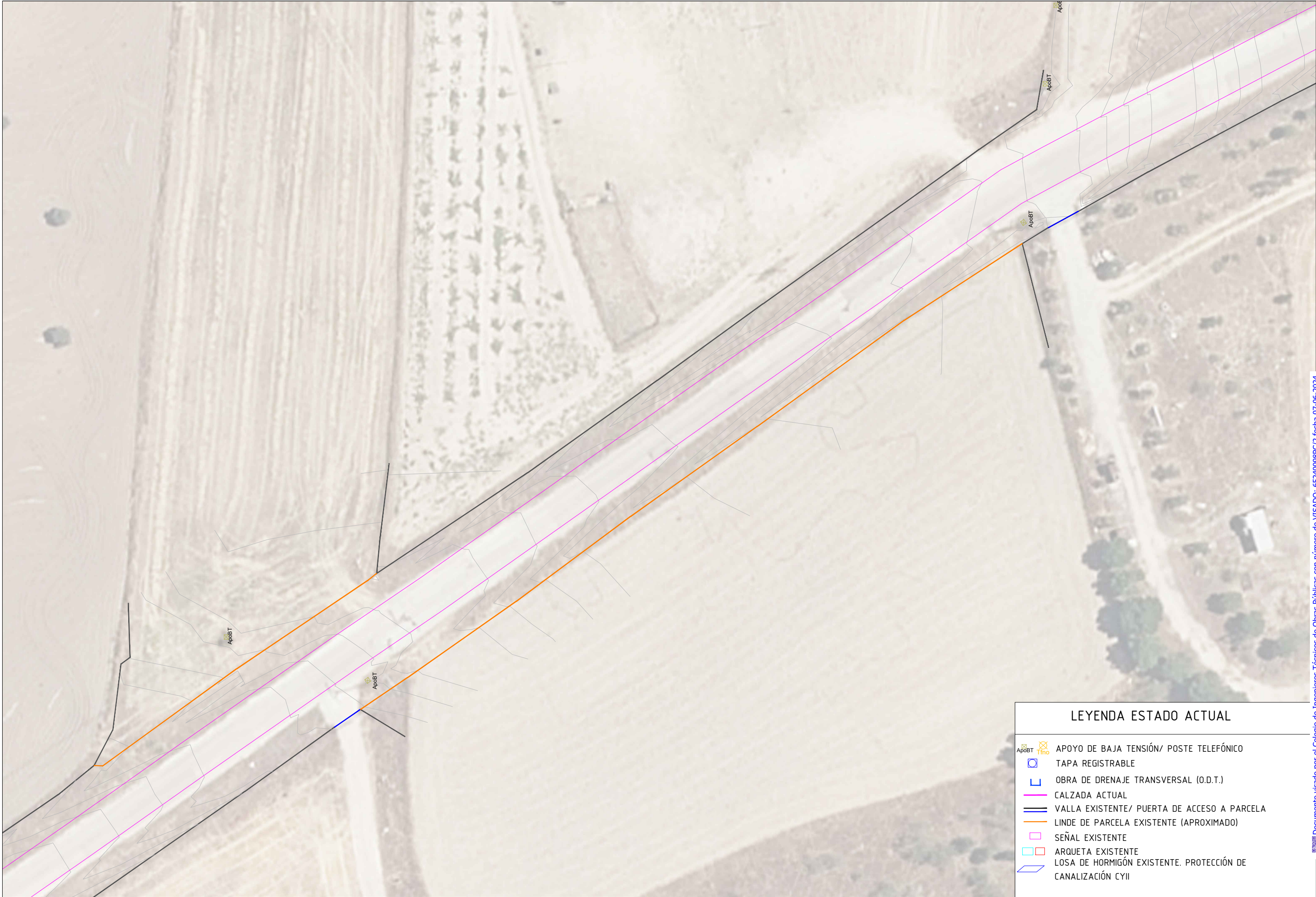











LEYENDA ESTADO ACTUAL

- ApobT Tpo APOYO DE BAJA TENSIÓN/ POSTE TELEFÓNICO
- Tapa REGISTRABLE
- OBRA DE DRENAJE TRANSVERSAL (O.D.T.)
- CALZADA ACTUAL
- VALLA EXISTENTE/ PUERTA DE ACCESO A PARCELA
- LINDE DE PARCELA EXISTENTE (APROXIMADO)
- SEÑAL EXISTENTE
- ARQUETA EXISTENTE
- LOSA DE HORMIGÓN EXISTENTE. PROTECCIÓN DE CANALIZACIÓN CYII







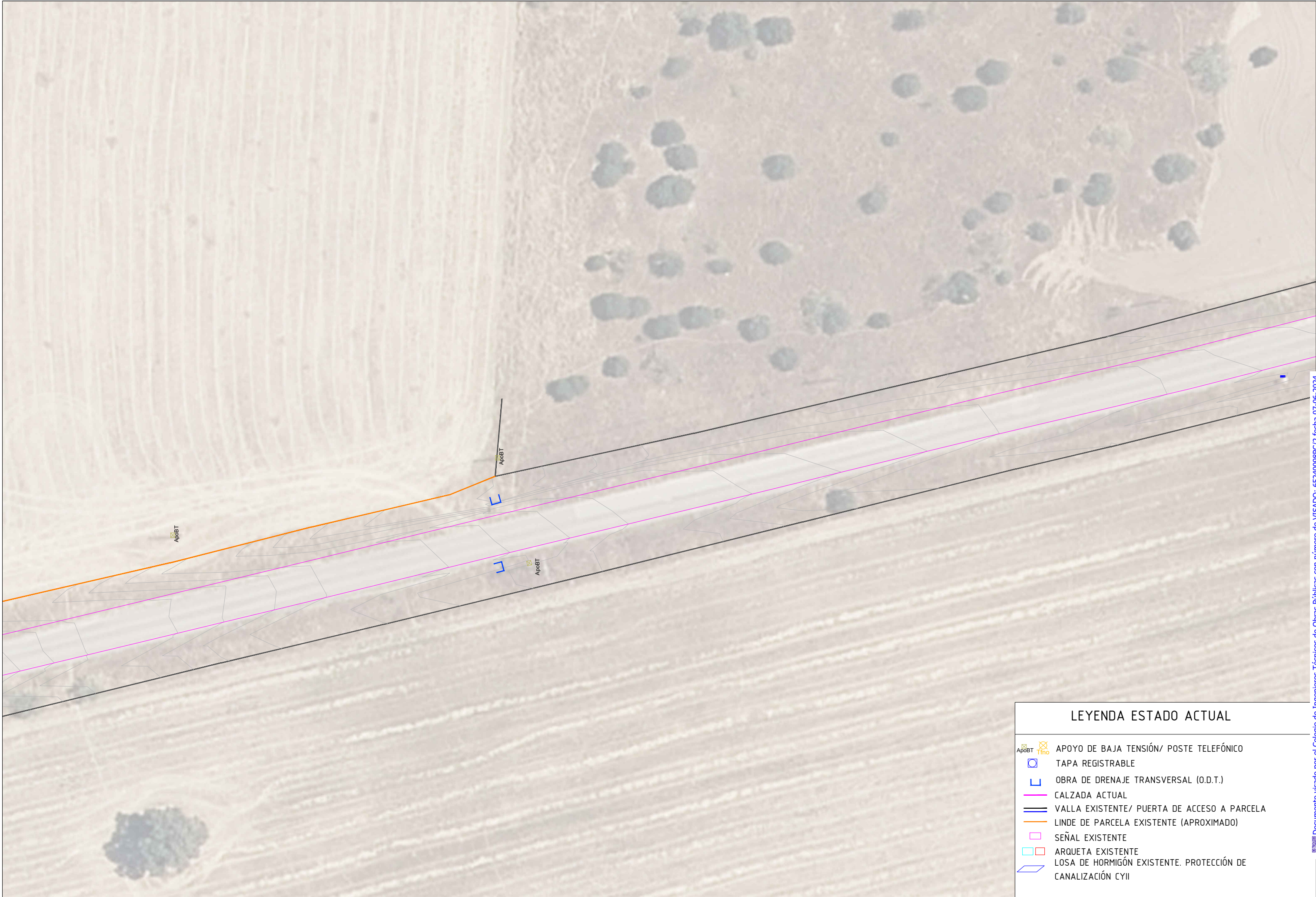





LEYENDA ESTADO ACTUAL

-   APOYO DE BAJA TENSIÓN/ POSTE TELEFÓNICO
-  TAPA REGISTRABLE
-  OBRA DE DRENAJE TRANSVERSAL (O.D.T.)
-  CALZADA ACTUAL
-  VALLA EXISTENTE/ PUERTA DE ACCESO A PARCELA
-  LINDE DE PARCELA EXISTENTE (APROXIMADO)
-  SEÑAL EXISTENTE
-  ARQUETA EXISTENTE
-  LOSA DE HORMIGÓN EXISTENTE. PROTECCIÓN DE CANALIZACIÓN CYII



LEYENDA ESTADO ACTUAL

-   APOYO DE BAJA TENSIÓN/ POSTE TELEFÓNICO
-  TAPA REGISTRABLE
-  OBRA DE DRENAJE TRANSVERSAL (O.D.T.)
-  CALZADA ACTUAL
-  VALLA EXISTENTE/ PUERTA DE ACCESO A PARCELA
-  LINDE DE PARCELA EXISTENTE (APROXIMADO)
-  SEÑAL EXISTENTE
-  ARQUETA EXISTENTE
-  LOSA DE HORMIGÓN EXISTENTE. PROTECCIÓN DE CANALIZACIÓN CYII



LEYENDA ESTADO ACTUAL

	Apoyo de Baja Tensión/ Poste Telefónico
	Tapa Registrable
	Obra de Drenaje Transversal (O.D.T.)
	Calzada Actual
	Valla Existente/ Puerta de Acceso a Parcela
	Linde de Parcela Existente (Aproximado)
	Señal Existente
	Arqueta Existente
	Losa de Hormigón Existente. Protección de Canalización Cyl

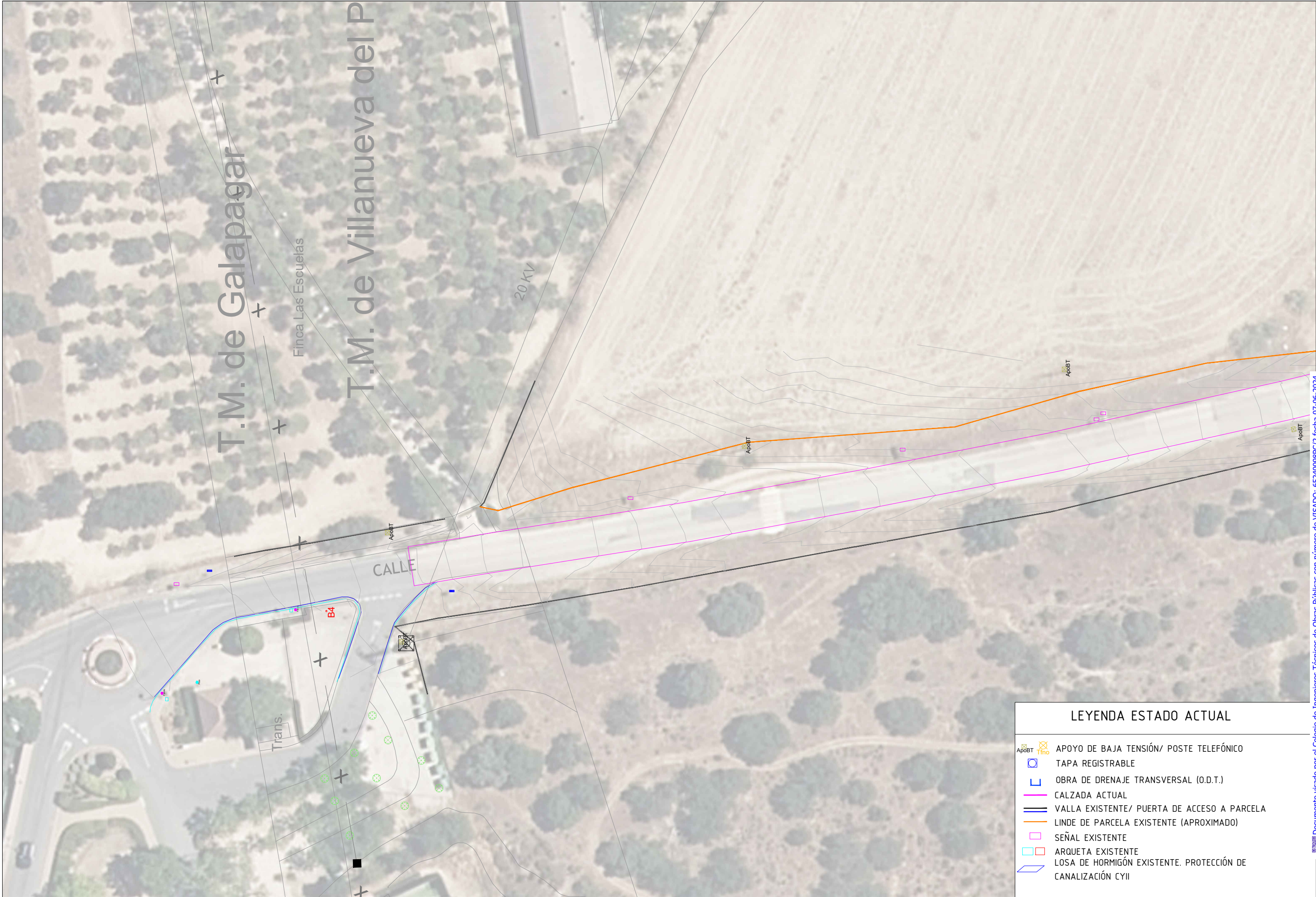

LEYENDA ESTADO ACTUAL

- ApobT Tpo APOYO DE BAJA TENSIÓN/ POSTE TELEFÓNICO
- Tapa REGISTRABLE
- OBRA DE DRENAJE TRANSVERSAL (O.D.T.)
- CALZADA ACTUAL
- VALLA EXISTENTE/ PUERTA DE ACCESO A PARCELA
- LINDE DE PARCELA EXISTENTE (APROXIMADO)
- SEÑAL EXISTENTE
- ARQUETA EXISTENTE
- LOSA DE HORMIGÓN EXISTENTE. PROTECCIÓN DE CANALIZACIÓN CYII

PROYECTISTA:
AMBITEC INGENIERÍA Y CONSULTORÍA AMBIENTAL, S.L.
C/ GOYA 21, BAJO A
28220 - MAJADAHONDA (MADRID)
TLF: 91 602 81 58 -- FAX: 91 602 88 19

DÑA. PAULA RODRÍGUEZ GONZÁLEZ
I.C. NºCOL: 22.281
DÑA. MACARENA SUERO RODRÍGUEZ
I.C. NºCOL: 22.282

Paula Rodríguez
Macarena Suero

GrupoTragsa
Garantía Profesional. Servicio Público

PROMOTOR: PLANIFICA MADRID

PLANIFICA
MADRID

ACTUACIÓN: PROYECTO DE EJECUCIÓN DE LA ADECUACIÓN Y ACONDICIONAMIENTO DE LA VÍA PECUARIA "CORDEL SEGOVIANO" COMO ACCESO A LA URBANIZACIÓN LAS CUESTAS-VILLANUEVA DEL PARDILLO-GALAPAGAR

ESCALA: 1:500
ESCALA GRÁFICA:
10 5 2 0 1
ORIENTACIÓN:

PLANO: PLANTA GENERAL DE ESTADO ACTUAL

FECHA: ENERO 2024

PLANO Nº: 2

HOJA 10 DE 10