

PLANTA 1a Y 2a ASEOS PÚBLICOS DETALLE

Este documento se ha obtenido directamente del original que contenía la firma autentica y, para evitar el acceso a datos personales protegidos, se ha ocultado el código que permitiría acceder al original.

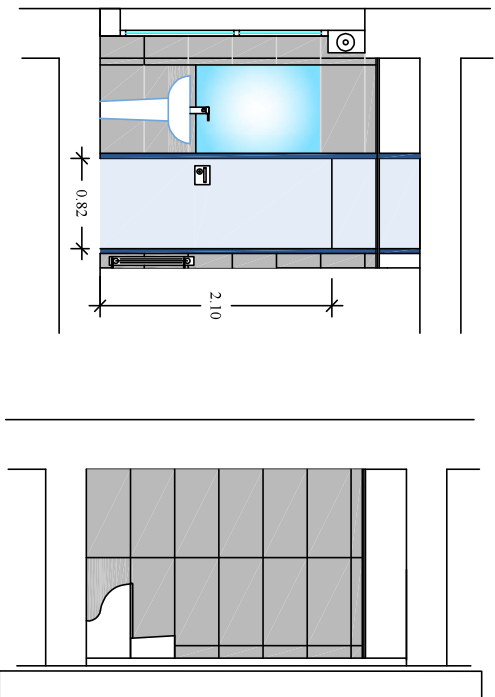

ELECTRICIDAD

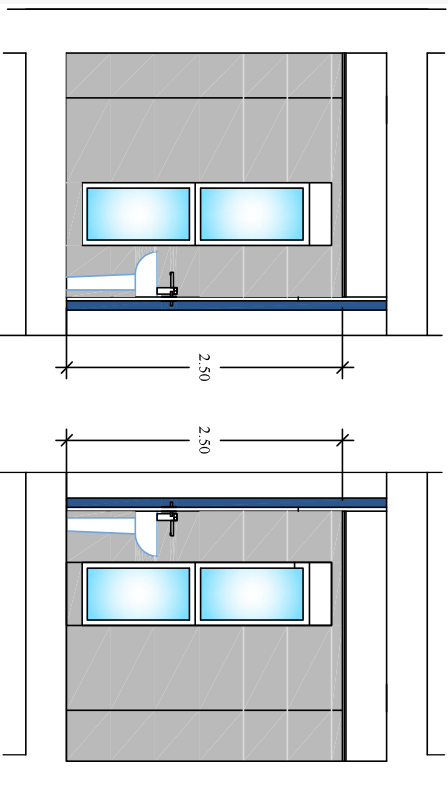
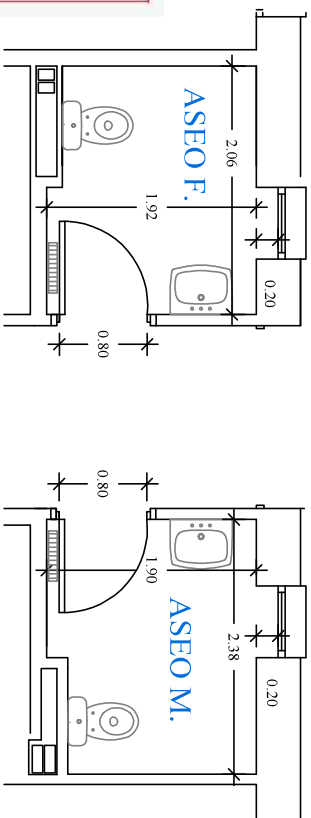
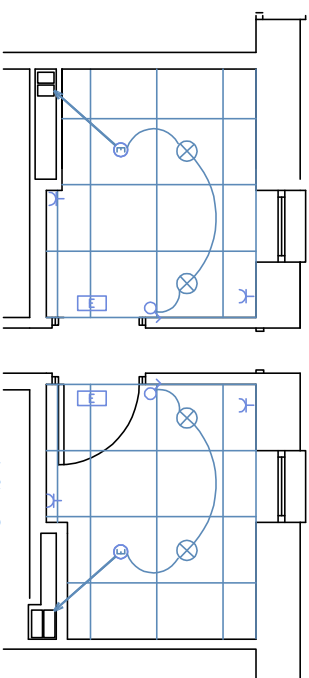

ASEO F.

ASEO M.

- CIRCUITO DE ALUMBRADO
- ⊕ DETECTOR DE PRESENCIA
- ⊖ INTERRUPTOR UNIPOLAR
- ⊕ LUMINARIA DE EMERGENCIA
- ⊖ BASE ENCHUFE 16A
- ⊕ DETECTOR DE HUMOS INTEGRADO
- ⊖ DOWNLIGHT LED 18 w
- ⊕ EXTRACTOR TEMPORIZADO

FONTANERÍA Y SANEAMIENTO

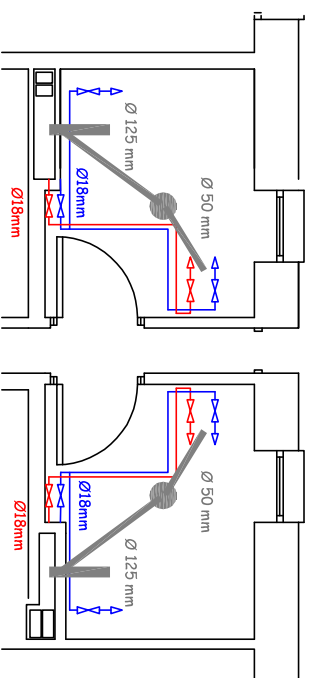

- RED DE AGUA CALIENTE
- RED DE AGUA FRÍA
- ⊕ LLAVE DE CORTE AGUA CALIENTE
- ⊖ LLAVE DE CORTE AGUA FRÍA
- ⊕ GRIFO
- ⊖ BOTE SFÓNICO
- ⊕ RED DE DESAGÜE

PROYECTO DE REFORMA DE ASEOS PÚBLICOS Y ALMACENES

PLANO DETALLE REFORMADO DE ASEO PRIVADO PLANTA PRIMERA
CENTRO DE SALUD MENTAL PUENTE DE VALLECAS. C/ PEÑA GORBEA 4 MADRID.



Hospital Universitario
Infanta Leonor

AUTOR DEL PROYECTO :
JUAN CARLOS
BUENO CABALLERO
ARQUITECTO TÉCNICO.
Nº 9.558 COAATEM.

ESCALA: 1/50
FECHA: Julio 2023

PLANO Nº
9

Firmado por
***3341** RAFAEL
FERNANDEZ (R:
***5010*) el día
16/02/2024 con un
certificado
emitido por AC
Representación

