

CERTIFICACIÓN CATASTRAL DESCRIPTIVA Y GRÁFICA

Referencia catastral: 0786807VK5608F0000RI

DATOS DESCRIPTIVOS DEL INMUEBLE

Localización: PL UZP0103 ENSANCHE VALLECAS 528[S] N2-5 Suelo U.E.5 28051 MADRID [MADRID]

Clase: Urbano

Uso principal: Suelo sin edif.

Valor catastral: [2024]: 225.540,00 €
Valor catastral suelo: 225.540,00 €
Valor catastral construcción: 0,00 €

Titularidad:

Apellidos Nombre / Razón social	NIF/NIE	Derecho	Domicilio
AGENCIA DE VIVIENDA SOCIAL DE LA COMUNIDAD DE MADRID	Q2840001H	72,90% de propiedad	CL BASILICA 23 28020 MADRID [MADRID]
GRUPO PROMUR 63, SL	B02826451	9,55% de propiedad	CL JUAN BRAVO 8 28006 MADRID [MADRID]
INSTITUTO DE VIVIENDA INFRAESTRUCTURA Y EQUIPAMIENTO DE LA DEF	Q2801824J	17,54% de propiedad	CL ISAAC PERAL 32 28015 MADRID [MADRID]

PARCELA CATASTRAL

Superficie gráfica: 525 m2

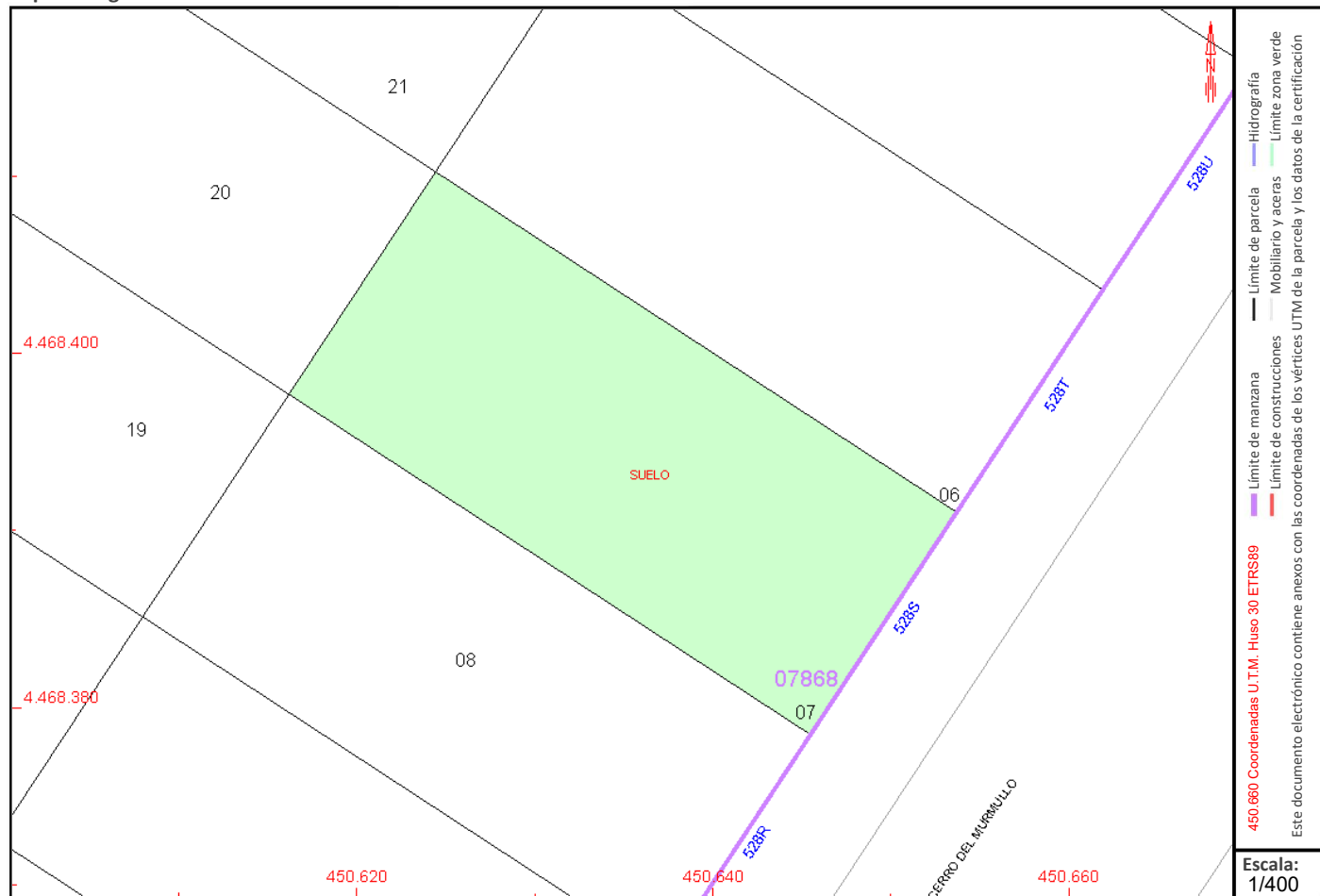

Este certificado refleja los datos incorporados a la Base de Datos del Catastro. Solo podrá utilizarse para el ejercicio de las competencias del solicitante.
Solicitante: INSTITUTO DE LA VIVIENDA DE MADRID [IVIMA]. CONSEJERIA DE MEDIO AMBIENTE Y ORDENACION DEL ...
Finalidad: consulta
Fecha de emisión: 23/04/2024



CERTIFICACIÓN CATASTRAL

DESCRIPTIVA Y GRÁFICA

Referencia catastral: 0786807VK5608F0000RI

RELACIÓN DE PARCELAS COLINDANTES

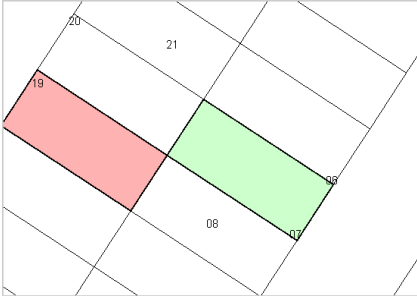

Referencia catastral: 0786819VK5608F0000HI
Localización: PL UZP0103 ENSANCHE VALLECAS 528[G] N2-5 U.E.5
MADRID [MADRID]

Titularidad principal

Apellidos Nombre / Razón social	NIF	Domicilio
LA COHERENCIA SL	B80015209	PS CASTELLANA 150 28046 MADRID [MADRID]

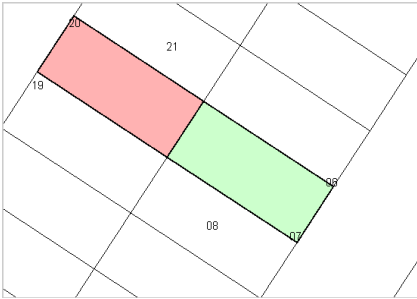

Referencia catastral: 0786820VK5608F0000ZI
Localización: PL UZP0103 ENSANCHE VALLECAS 528[F] N2-5 U.E.5
MADRID [MADRID]

Titularidad principal

Apellidos Nombre / Razón social	NIF	Domicilio
H SANTOS SOLARES SL	B02826675	CL JUAN BRAVO 8 28006 MADRID [MADRID]

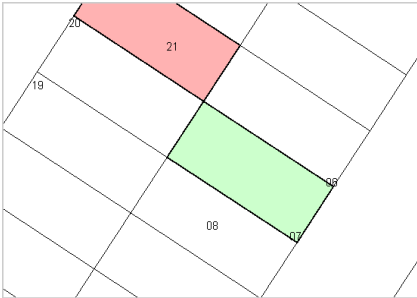

Referencia catastral: 0786821VK5608F0000UI
Localización: PL UZP0103 ENSANCHE VALLECAS 528[E] N2-5 U.E.5
MADRID [MADRID]

Titularidad principal

Apellidos Nombre / Razón social	NIF	Domicilio
H SANTOS SOLARES SL	B02826675	CL JUAN BRAVO 8 28006 MADRID [MADRID]

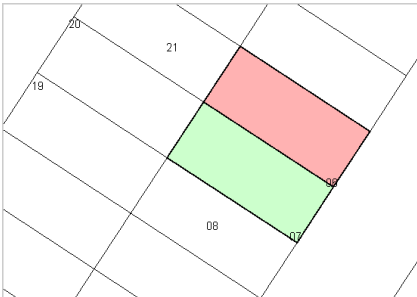

Referencia catastral: 0786806VK5608F0001LO
Localización: PL UZP0103 ENSANCHE VALLECAS 528[T]
MADRID [MADRID]

Titularidad principal

Apellidos Nombre / Razón social	NIF	Domicilio
FISCALGES, S.L.	B80338791	CL FERRAZ 78 Pl:05 Pt:IZD 28008 MADRID [MADRID]

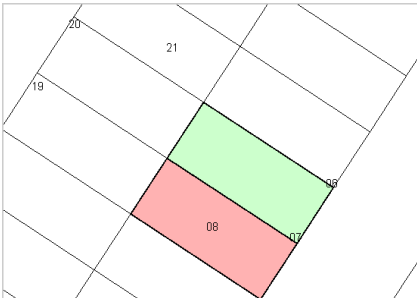

Referencia catastral: 0786808VK5608F0001FO
Localización: PL UZP0103 ENSANCHE VALLECAS 528[R] N2-5 U.E.5
MADRID [MADRID]

Titularidad principal

Apellidos Nombre / Razón social	NIF	Domicilio
VALENCIA SERRANO MARIA DEL ROSARIO	37211264R	CL QUINTA DEL SOL 26 Es:E Pl:00 Pt:01 28231 LAS ROZAS DE MADRID [MADRID]

