

INFORME DE RESOLUCIÓN DE ACLARACIONES PARA LA CONTRATACIÓN DEL SERVICIO DE SUMINISTRO Y GESTIÓN DE VÍVERES PARA LA ELABORACIÓN DE DIETAS ALIMENTICIAS Y EXPLOTACIÓN DE LA CAFETERÍA Y MÁQUINAS DE VENDING DEL HOSPITAL LA FUENFRÍA (HF-SER 2024-025)

Se ha solicitado por e-mail la siguiente documentación y resolución de aclaraciones sobre el Servicio de suministro y gestión de víveres para la elaboración de dietas alimenticias y explotación de cafetería y máquinas de vending para el hospital La Fuenfría :

Se adjunta la siguiente documentación solicitada:

- Planos de la zona de cocina
- Costes del personal a subrogar de cafetería.
- Información sobre la composición de los desayunos y meriendas de las diferentes dietas existentes en el Hospital.

Resolución de dudas planteadas:

- Medidas de los tres ventanales de cafetería para instalación de mosquiteras:
 - Alto: 1.793 mm; Ancho: 3.744 mm
- - Alto: 1.793 mm; Ancho: 3.286 mm
 - Alto: 1.793 mm; Ancho: 2.955 mm
- Responsable del mantenimiento de las cámaras de cocina: El responsable del mantenimiento de las cámaras de cocina es el Hospital la Fuenfría.
- Uso de espesante: En la cocina del Hospital no se usa espesante. Se compra desde la Unidad de Farmacia, no es para uso culinario.

Cercedilla 28 de agosto de 2024
Fdo. Lourdes de LAMA LÓPEZ
Jefa de Sección de Hostelería y SSGG

Firmado digitalmente por: DE LAMA LOPEZ LOURDES
Fecha: 2024.08.28 16:53

DESAYUNOS

1 BASAL	2 FÁCIL MASTICACIÓN	3 FÁCIL MASTICACIÓN DIABÉTICA	4 TURMIX	5 DIABÉTICA 2000 Kcal	6 DIABÉTICA 1500 Kcal	7 DISFAGIA
<u>CAFÉ CON LECHE</u> AZÚCAR GALLETAS 2 PAQUETES MERMELADA	<u>CAFÉ CON LECHE</u> AZÚCAR GALLETAS 2 PAQUETES MERMELADA	<u>CAFÉ CON LECHE.</u> EDULCORANTE GALLETAS SIN AZÚCAR 2 PAQUETES MERMELADA FRUTA BLANDA DIABÉTICA	<u>CEREALES</u> - PAPILLA DE CEREALES LACTEADA	<u>CAFÉ CON LECHE.</u> EDULCORANTE GALLETAS SIN AZÚCAR 2 PAQUETES MERMELADA FRUTA BLANDA DIABÉTICA	<u>CAFÉ CON LECHE.</u> EDULCORANTE GALLETAS SIN AZÚCAR 2 PAQUETES MERMELADA FRUTA	<u>CEREALES</u> - PAPILLA DE CEREALES LACTEADA
<u>OPCIÓN (JUEVES Y DOMINGO):</u> BOLLERÍA	<u>OPCIÓN (JUEVES Y DOMINGO):</u> BOLLERÍA	<u>OPCIÓN (JUEVES Y DOMINGO):</u> BOLLERÍA		<u>OPCIÓN (JUEVES Y DOMINGO):</u> BOLLERÍA	<u>OPCIÓN (JUEVES Y DOMINGO):</u> BOLLERÍA	

MERIENDAS

1 BASAL	2 FÁCIL MASTICACIÓN	3 FÁCIL MASTICACIÓN DIABÉTICA	4 TURMIX	5 DIABÉTICA 2000 Kcal	6 DIABÉTICA 1500 Kcal	7 DISFAGIA
<u>CAFÉ CON LECHE</u> AZUCAR GALLETAS 1 PAQUETE	<u>CAFÉ CON LECHE</u> AZUCAR GALLETAS 1 PAQUETE	<u>CAFÉ CON LECHE.</u> EDULCORANTE GALLETAS SIN AZÚCAR 2 PAQUETE	<u>CEREALES</u> PAPILLA MULTIFRUTAS LACTEADA	<u>CAFÉ CON LECHE.</u> EDULCORANTE GALLETAS SIN AZÚCAR 1 PAQUETE	<u>CAFÉ CON LECHE.</u> EDULCORANTE GALLETAS SIN AZÚCAR 1 PAQUETE	<u>CEREALES</u> PAPILLA MULTIFRUTAS LACTEADA

DIETA LIBRE ELECCIÓN

DESAYUNO Y MERIENDA

ALTERNATIVAS:

1 CAFÉ CON LECHE

2 LECHE

3 MANZANILLA / TÉ

4 PAPILLA CEREALES LACT.

5 LECHE SIN ALCTOSA

1 PAN 600 GR

2 PAN TOSTADO

3 PAN DE MOLDE

4 GALLETAS DOS PAQUETES

1 MERMELADA

2 QUESO PORCIONES DESN

3 FIABRE DE PAVO

4 ACEITE

1 AZÚCAR

2 EDULCORANTE

3 CAFÉ SOLUBLE

4 CACAO EN POLVO

Centro de trabajo	Contrato	Jornada Semanal	Fecha Alta	Fecha Antigüedad	Fecha Baja	Grupo Cotización	Nivel Salarial	Bruto anual	Coste total
HOSPITAL LA FUENFRIA	289	20	15/12/2022	15/12/2022		06	Aux. SL	7.938,12	10.476,73
HOSPITAL LA FUENFRIA	100	40	01/04/2017	15/01/2007		06	Camarero/a	18.486,24	24.398,14
HOSPITAL LA FUENFRIA	100	40	25/03/2024	26/03/2007		08	Encargado/a	26.750,28	35.305,02

53.174,64 70.179,89

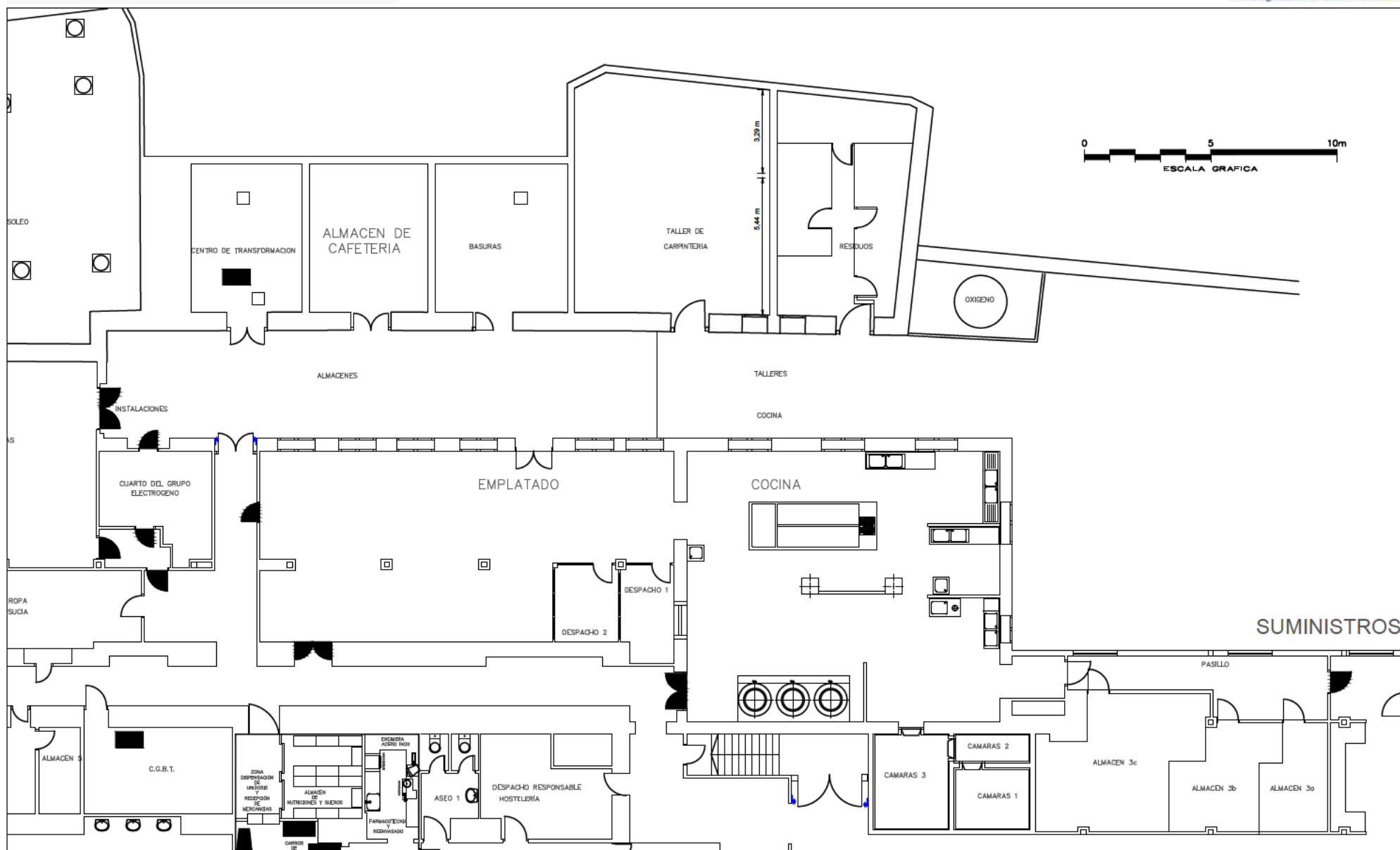

**PLANO PLANTA SEMISÓTANO
COCINA Y ALMACÉN DE CAFETERÍA**