

FALSOS TECHOS

- YESO + PINTURA
- FALSO TECHO CONTINUO DE PANEL DE CARTÓN YESO CON RESISTENCIA A LA HUMEDAD.
- FALSO TECHO CONTINUO DE PANEL DE CARTÓN-YESO DE 15 mm. DE ESPESOR ACABADO CON PINTURA PLÁSTICA SOBRE LÁMINA DE FIBRA VELOGLÁS.
- FALSO TECHO DE REJILLA DE ALUMINIO.
- FALSO TECHO DE LAMAS DE ALUMINIO.
- FALSO TECHO CON PLACAS DE FIBRA MINERAL CON RESISTENCIA A LA HUMEDAD Y AISLAMIENTO ACÚSTICO DE 600x600x15 mm. CON FAJEADO PERIMETRAL EN PLADUR.
- F.S.EXTERIOR. FALSO TECHO REGISTRABLE DE LAMAS METÁLICAS.
- F.T. EXTERIOR. PLACA DE YESO LAMINADO CON MALLA FIBRA DE VIDRIO CON TRATAMIENTO ESPECIAL HIDRÓFEO

PROYECTO
CENTRO DE SALUD DEHESA VIEJA EN
SAN SEBASTIAN DE LOS REYES

SITUACIÓN DEHESA VIEJA CALLE JUAN GRIS Nº 2
POBLACIÓN SAN SEBASTIAN DE LOS REYES
PROVINCIA MADRID

FASE PROYECTO BÁSICO Y EJECUCION

PLANO

Cf. FALSOS TECHOS.
Planta Sótano.

FECHA NOVIEMBRE 2020
ESCALA 1: 100
PLANO NUMERO
ESCALA GRAFICA
0 1 2 3 4 5m
Cf.00

ARQUITECTOS
FERNANDO CRUZ ALONSO
JAI ME GARCIA NEILA
C/Colindres, 31. 28023 Madrid TEL. 91.740.02.14 e-mail: estudio@crucetiaarquitectura.com

FALSOS TECHOS

- YESO + PINTURA
- FALSO TECHO CONTINUO DE PANEL DE CARTÓN YESO CON RESISTENCIA A LA HUMEDAD.
- FALSO TECHO CONTINUO DE PANEL DE CARTÓN-YESO DE 15 mm. DE ESPESOR ACABADO CON PINTURA PLÁSTICA SOBRE LÁMINA DE FIBRA VELOGLÁS.
- FALSO TECHO DE REJILLA DE ALUMINIO.
- FALSO TECHO DE LAMAS DE ALUMINIO.
- FALSO TECHO CON PLACAS DE FIBRA MINERAL CON RESISTENCIA A LA HUMEDAD Y AISLAMIENTO ACÚSTICO DE 600x600x15 mm. CON FAJEADO PERIMETRAL EN PLADUR.
- F.S.EXTERIOR. FALSO TECHO REGISTRABLE DE LAMAS METÁLICAS.
- F.T. EXTERIOR. PLACA DE YESO LAMINADO CON MALLA FIBRA DE VIDRIO CON TRATAMIENTO ESPECIAL HIDRÓFOTO

PROYECTO CENTRO DE SALUD DEHESA VIEJA EN SAN SEBASTIAN DE LOS REYES

SITUACIÓN DEHESA VIEJA CALLE JUAN GRIS Nº 2

POBLACIÓN SAN SEBASTIAN DE LOS REYES

PROVINCIA MADRID

FASE PROYECTO BÁSICO Y EJECUCION

PLANO

Cf. FALSOS TECHOS. Planta Baja.

FECHA NOVIEMBRE 2020

ESCALA 1: 100

PLANO NUMERO

ESCALA GRAFICA

0 1 2 3 4 5m

Cf.01

ARQUITECTOS

FERNANDO CRUZ ALONSO

JAIME GARCIA NEILA

C/Colindres, 31 28023 Madrid TEL. 91.740.02.14 e-mail: estudio@cruzneilaarquitectura.com

FALSOS TECHOS

- YESO + PINTURA
- FALSO TECHO CONTINUO DE PANEL DE CARTÓN YESO CON RESISTENCIA A LA HUMEDAD.
- FALSO TECHO CONTINUO DE PANEL DE CARTÓN-YESO DE 15 mm. DE ESPESOR ACABADO CON PINTURA PLÁSTICA SOBRE LÁMINA DE FIBRA VELOGLÁS.
- FALSO TECHO DE REJILLA DE ALUMINIO.
- FALSO TECHO DE LAMAS DE ALUMINIO.
- FALSO TECHO CON PLACAS DE FIBRA MINERAL CON RESISTENCIA A LA HUMEDAD Y AISLAMIENTO ACÚSTICO DE 600x600x15 mm. CON FAJEADO PERIMETRAL EN PLADUR.
- F.S.EXTERIOR. FALSO TECHO REGISTRABLE DE LAMAS METÁLICAS.
- F.T. EXTERIOR. PLACA DE YESO LAMINADO CON MALLA FIBRA DE VIDRIO CON TRATAMIENTO ESPECIAL HIDRÓFOBO



Gerencia Asistencial de Atención Primaria
CONSEJERÍA DE SANIDAD

PROYECTO
CENTRO DE SALUD DEHESA VIEJA EN SAN SEBASTIAN DE LOS REYES

SITUACIÓN DEHESA VIEJA CALLE JUAN GRIS Nº 2
POBLACIÓN SAN SEBASTIAN DE LOS REYES
PROVINCIA MADRID

FASE **PROYECTO BÁSICO Y EJECUCION**

PLANO

Cf. FALSOS TECHOS.
Planta Primera.

FECHA NOVIEMBRE 2020 **ESCALA** 1:100 **PLANO NUMERO**

ESCALA GRAFICA **Cf.02**

ARQUITECTOS

 
 FERNANDO CRUZ ALONSO JAIME GARCÍA NEILA

C/Colindres, 31. 28023 Madrid TEL. 91.740.02.14 e-mail: estudio@conzei.com

FALSOS TECHOS

- YESO + PINTURA
- FALSO TECHO CONTINUO DE PANEL DE CARTÓN YESO CON RESISTENCIA A LA HUMEDAD.
- FALSO TECHO CONTINUO DE PANEL DE CARTÓN-YESO DE 15 mm. DE ESPESOR ACABADO CON PINTURA PLÁSTICA SOBRE LÁMINA DE FIBRA VELOGLÁS.
- FALSO TECHO DE REJILLA DE ALUMINIO.
- FALSO TECHO DE LAMAS DE ALUMINIO.
- FALSO TECHO CON PLACAS DE FIBRA MINERAL CON RESISTENCIA A LA HUMEDAD Y AISLAMIENTO ACÚSTICO DE 600x600x15 mm. CON FAJEADO PERIMETRAL EN PLADUR.
- F.S.EXTERIOR. FALSO TECHO REGISTRABLE DE LAMAS METÁLICAS.
- F.T. EXTERIOR. PLACA DE YESO LAMINADO CON MALLA FIBRA DE VIDRIO CON TRATAMIENTO ESPECIAL HIDRÓFOTO

GERENCIA ASISTENCIAL DE ATENCIÓN PRIMARIA
CONSEJERÍA DE SANIDAD

CENTRO DE SALUD DEHESA VIEJA EN SAN SEBASTIAN DE LOS REYES

SITUACIÓN DEHESA VIEJA CALLE JUAN GRIS Nº 2
POBLACIÓN SAN SEBASTIAN DE LOS REYES
PROVINCIA MADRID

FASE PROYECTO BÁSICO Y EJECUCION

PLANO

Cf. FALSOS TECHOS.
Planta Casetón.

FECHA NOVIEMBRE 2020 ESCALA 1:100 PLANO NUMERO
ESCALA GRAFICA
0 1 2 3 4 5m
Cf.03

ARQUITECTOS
FERNANDO CRUZ ALONSO
JAMIE GARCIA NEILA

C/Colindres, 31. 28023 Madrid TEL. 91.740.02.14 e-mail: estudio@cozumelarquitectura.com

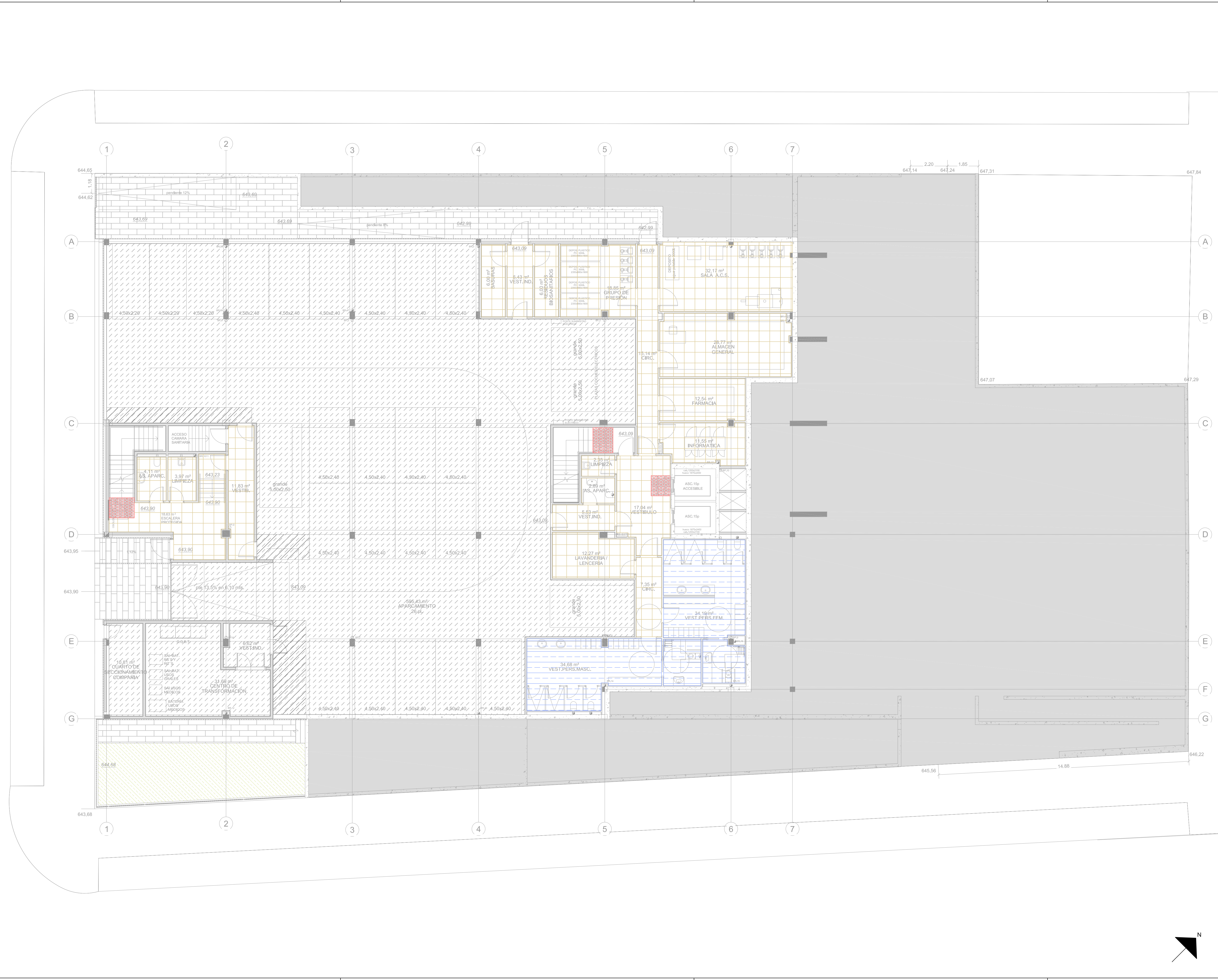

PAVIMENTOS INTERIORES

- BALDOSA DE TERRAZO 60x60.
- PVC 2 mm. PEGADO SOBRE SOLERA TERRAZO
- FELPUDO EMPOTRADO.
- BALDOSA DE GRES 60x20 - 6 mm, CON MORTERO DE LÁTEX > 3 mm.
- PAVIMENTO MONOLÍTICO DE CUARZO EN COLOR GRIS NATURAL.
- PAVIMENTO FLOTANTE DE TARIMA DE ROBLE, MACHIHEMBADA EN SUS CUATRO LADOS, COLOCADA EN CLIPS CADA 70 cms.
- PAVIMENTO / ATENCIÓN
- PAVIMENTO / DIRECCIÓN MARCHA

PAVIMENTOS EXTERIORES

- PAVIMENTO ADOQUIN PREFABRICADO DE HORMIGÓN.
- SOLIDO BALDOSA DE HORMIGÓN 40x20x6
- ZONA AJARDINADA.



Gerencia Asistencial
de Atención Primaria
Comunidad de Madrid
CONSEJERÍA DE SANIDAD

GERENCIA ASISTENCIAL DE
ATENCIÓN PRIMARIA
CONSEJERÍA DE SANIDAD

PROYECTO

CENTRO DE SALUD DEHESA VIEJA EN
SAN SEBASTIAN DE LOS REYES

SITUACIÓN

DEHESA VIEJA, CALLE JUAN GRIS Nº 2

POBLACIÓN

SAN SEBASTIAN DE LOS REYES

PROVINCIA

MADRID

FASE

PROYECTO BÁSICO Y EJECUCION

PLANO

Cg. PAVIMENTOS.
Planta Sótano.

FECHA

NOVIEMBRE 2020

ESCALA

1 : 100



PLANO NUMERO

Cg.00

ESCALA GRAFICA

0 1 2 3 4 5m

ARQUITECTOS



FERNANDO CRUZ ALONSO

JAIME GARCIA NEILA

C/Colindres, 31, 28023 Madrid TEL. 91.740.02.14 e-mail: estudio@coruzelarquitectura.com

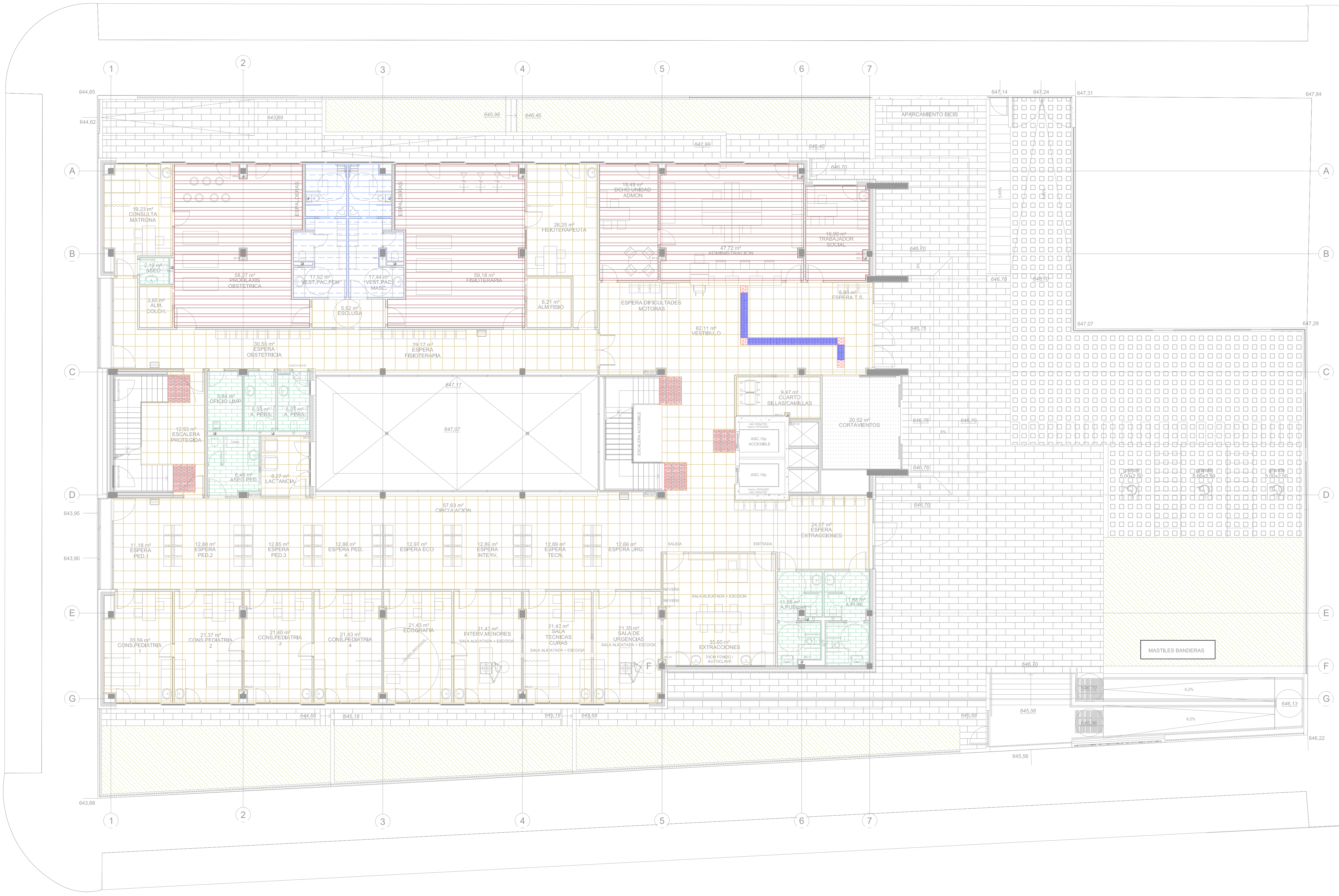

PAVIMENTOS INTERIORES

- BALDOSA DE TERRAZO 60x60.
- PVC 2 mm. PEGADO SOBRE SOLERA TERRAZO
- FELPUDO EMPOTRADO.
- BALDOSA DE GRES 60x20 - 6 mm. CON MORTERO DE LÁTEX > 3 mm.
- PAVIMENTO MONOLÍTICO DE CUARZO EN COLOR GRIS NATURAL.
- PAVIMENTO FLOTANTE DE TARIMA DE ROBLE. MACHHEMBRADA EN SUS CUATRO LADOS, COLOCADA EN CLIPS CADA 70 cms.
- PAVIMENTO / ATENCIÓN
- PAVIMENTO / DIRECCIÓN MARCHA

PAVIMENTOS EXTERIORES

- PAVIMENTO ADOQUÍN PREFABRICADO DE HORMIGÓN.
- SOLADO BALDOSA DE HORMIGÓN 40x20x6
- ZONA AJARDINADA.



Gerencia Asistencial de Atención Primaria
CONSEJERÍA DE SANIDAD

GERENCIA ASISTENCIAL DE ATENCIÓN PRIMARIA
CONSEJERÍA DE SANIDAD

PROYECTO

CENTRO DE SALUD DEHESA VIEJA EN SAN SEBASTIAN DE LOS REYES

SITUACIÓN DEHESA VIEJA CALLE JUAN GRIS Nº 2

POBLACIÓN SAN SEBASTIAN DE LOS REYES

PROVINCIA MADRID

FASE

PROYECTO BÁSICO Y EJECUCION

PLANO

Cg. PAVIMENTOS. Planta Baja.

FECHA NOVIEMBRE 2020

ESCALA 1: 100

PLANO NUMERO

Cg.01

ESCALA GRAFICA

0 1 2 3 4 5m

ARQUITECTOS

FERNANDO CRUZ ALONSO

JAIME GARCIA NEILA

C/Colindres, 31. 28023 Madrid TEL. 91.740.02.14 e-mail: estudio@cozumelarquitectura.com

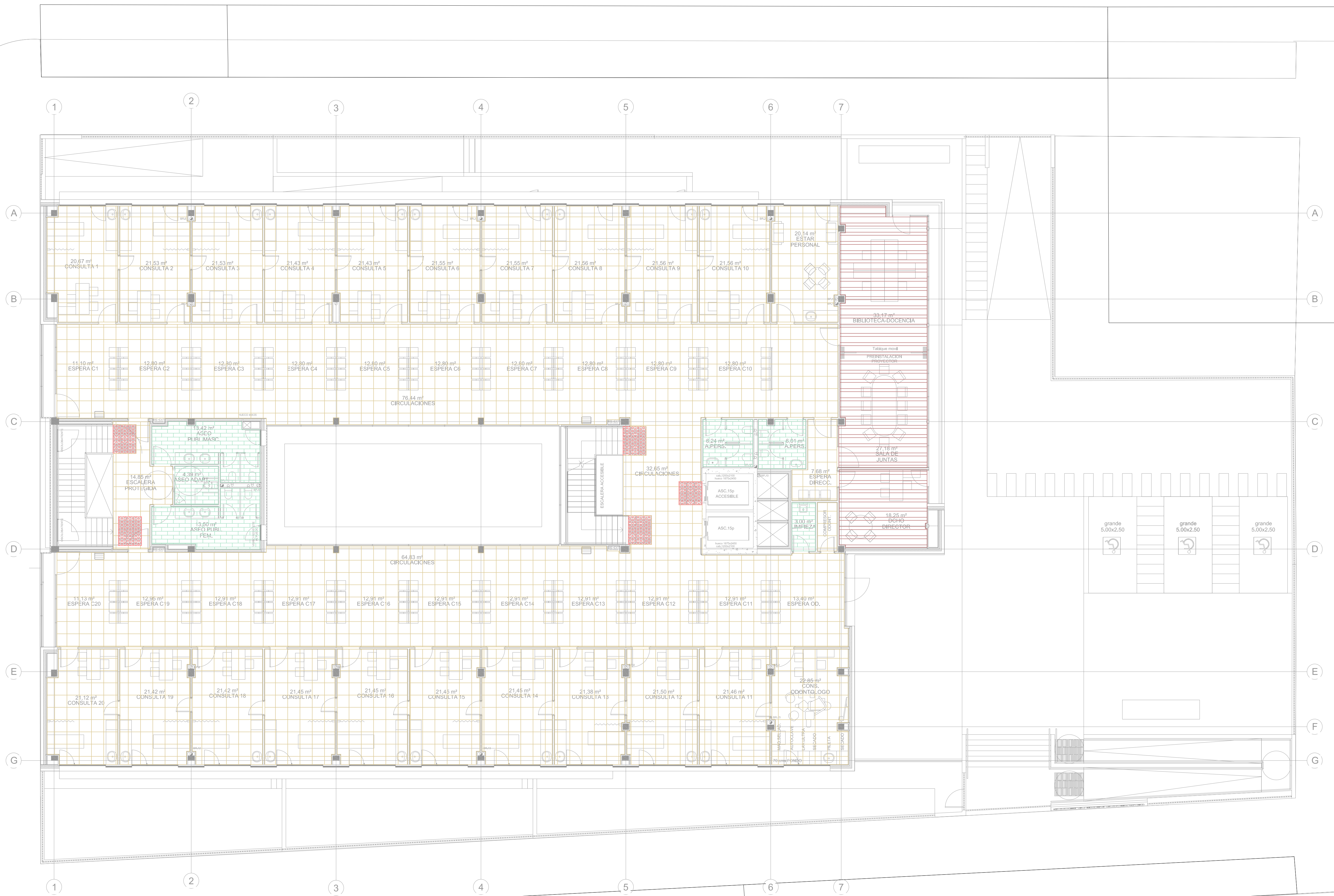

PAVIMENTOS INTERIORES

- BALDOSA DE TERRAZO 60x60.
- PVC 2 mm, PEGADO SOBRE SOLERA TERRAZO
- FELPUDO EMPOTRADO.
- BALDOSA DE GRES 60x20 - 6 mm, CON MORTERO DE LÁTEX > 3 mm.
- PAVIMENTO MONOLÍTICO DE CUARZO EN COLOR GRIS NATURAL.
- PAVIMENTO FLOTANTE DE TARIMA DE ROBLE, MACHHEMBRADA EN SUS CUATRO LADOS, COLOCADA EN CLIPS CADA 70 cms.
- PAVIMENTO / ATENCIÓN
- PAVIMENTO / DIRECCIÓN MARCHA

PAVIMENTOS EXTERIORES

- PAVIMENTO ADOQUÍN PREFABRICADO DE HORMIGÓN.
- SOLADO BALDOSA DE HORMIGÓN 40x20x6
- ZONA AJARDINADA.



Gerencia Asistencial
de Atención Primaria
Comunidad de Madrid
CONSEJERÍA DE SANIDAD

GERENCIA ASISTENCIAL DE
ATENCIÓN PRIMARIA
CONSEJERÍA DE SANIDAD

PROYECTO

CENTRO DE SALUD DEHESA VIEJA EN
SAN SEBASTIAN DE LOS REYES

SITUACIÓN DEHESA VIEJA CALLE JUAN GRIS Nº 2

POBLACIÓN SAN SEBASTIAN DE LOS REYES

PROVINCIA MADRID

FASE

PROYECTO BÁSICO Y EJECUCION

PLANO

Cg. PAVIMENTOS.
Planta Primera.

FECHA NOVIEMBRE 2020

ESCALA 1: 100



PLANO NUMERO

Cg.02

ESCALA GRAFICA

0 1 2 3 4 5m

ARQUITECTOS



fernando cruz alonso

jaime garcia neila

C/Colindres, 31. 28023 Madrid TEL. 91.740.02.14 e-mail: estudio@gzoumbarquitectura.com

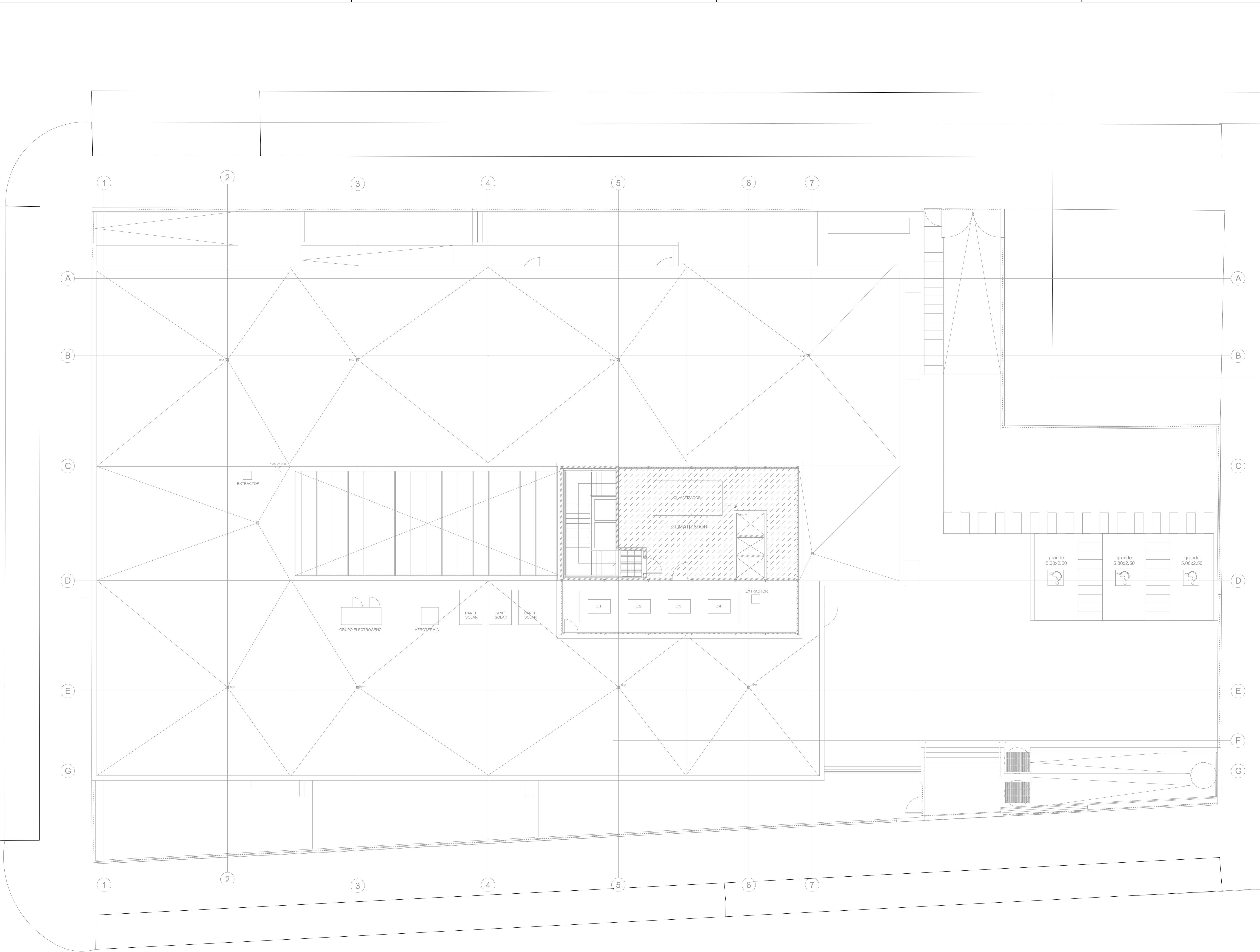

PAVIMENTOS INTERIORES

- BALDOSA DE TERRAZO 60x60.
- PVC 2 mm, PEGADO SOBRE SOLERA TERRAZO
- FELPUDO EMPOTRADO.
- BALDOSA DE GRES 60x20 - 6 mm, CON MORTERO DE LÁTEX > 3 mm.
- PAVIMENTO MONOLÍTICO DE CUARZO EN COLOR GRIS NATURAL.
- PAVIMENTO FLOTANTE DE TARIMA DE ROBLE, MACHIHEMBRA EN SUS CUATRO LADOS, COLOCADA EN CLIPS CADA 70 cms.
- PAVIMENTO / ATENCIÓN
- PAVIMENTO / DIRECCIÓN MARCHA

PAVIMENTOS EXTERIORES

- PAVIMENTO ADOQUÍN PREFABRICADO DE HORMIGÓN.
- SOLADO BALDOSA DE HORMIGÓN 40x20x6
- ZONA AJARDINADA.



Gerencia Asistencial
de Atención Primaria
Comunidad de Madrid
CONSEJERÍA DE SANIDAD

GERENCIA ASISTENCIAL DE
ATENCIÓN PRIMARIA
CONSEJERÍA DE SANIDAD

PROYECTO

CENTRO DE SALUD DEHESA VIEJA EN
SAN SEBASTIAN DE LOS REYES

SITUACIÓN DEHESA VIEJA CALLE JUAN GRIS Nº 2

POBLACIÓN SAN SEBASTIAN DE LOS REYES

PROVINCIA MADRID

FASE

PROYECTO BÁSICO Y EJECUCION

PLANO

Cg. PAVIMENTOS.
Planta Casetón.

FECHA
NOVIEMBRE 2020

ESCALA
1 : 100

PLANO NUMERO

Cg.03

ESCALA GRAFICA

0 1 2 3 4 5m

ARQUITECTOS

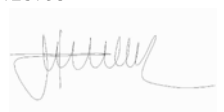

FERNANDO CRUZ ALONSO

JAIME GARCÍA NEILA

C/Colindres, 31. 28023 Madrid TEL. 91.740.02.14 e-mail: estudio@cozumelarquitectura.com

