

- LOSETA FILTRON SOBRE GRAVA
- MORTERO
- LAMINA ASFALTICA
- REVOCO
- FABRICA LADRILLO PERFORADO 1 PIE ARMADO
- GRAVA 10cm
- PANEL POLIESTIRENO EXTRUIDO (XPS) 10+10cm
- FIELTRO GEOTEXTIL DE POLIESTER
- LAMINA BITUMINOSA
- IMPRIMACION ASFALTICA
- MORTERO FORMACION DE PENDIENTE
- BANDA POLIESTIRENO
- FORJADO RETICULAR
- FALSO TECHO REJILLA DE ALUMINIO
- AISLAMIENTO LANA DE ROCA
- TRASDOSADO INTERIOR CON DOBLE PLACA DE PLADUR
- FABRICA DE LADRILLO PERFORADO 1/2 PIE
- MORTERO ADHESIVO
- PANEL AISLAMIENTO TERMICO 10CM POLIESTIRENO EXPANDIDO PARA SATE (EPS BLANCO)
- MORTERO DE REFUERZO
- MALLA DE REFUERZO
- IMPRIMACION
- MORTERO DE ACABADO 1.5mm DE ESPESOR
- SISTEMA SATE PROSYSTEM CON AISLAMIENTO DE 10cm O EQUIVALENTE
- MORTERO DE NIVELACION / PREPARACION
- SOLADO DE TERRAZO 60X60
- FORJADO RETICULAR
- PERFIL SOPORTE SATE
- CARGADERO EN L
- PERFIL DE GOTERON
- MORTERO ADHESIVO SOBRE SUPERFICIES METALICAS
- CINTA DE SELLADO
- FALSO TECHO REJILLA DE ALUMINIO
- AISLAMIENTO LANA DE ROCA
- TRASDOSADO INTERIOR CON DOBLE PLACA DE PLADUR
- FABRICA DE LADRILLO PERFORADO 1/2 PIE
- AISLAMIENTO EXTERIOR
- CHAPA METALICA PLEGADA EUROPEFIL ATENEA O EQUIVALENTE
- FORJADO RETICULAR
- MORTERO DE NIVELACION / PREPARACION
- SOLADO DE TERRAZO 60X60
- MORTERO BITUMINOSO
- PLACA ESPECIAL PARA ZOCCALO - EPSS
- SELLADO CON MASTICO
- SOLADO BALDOSA DE HORMIGÓN 40x20x6
- SOLERA DE HORMIGON 20cm ARMADA CON JUNTAS CADA 8m
- ZAHORRA SOBRE BASE DE TERRENO COMPACTADO 30CM
- LAMINA DRENANTE
- FALSO TECHO CON PLACAS DE FIBRA MINERAL CON RESISTENCIA A LA HUMEDAD Y AISLAMIENTO ACÚSTICO DE 600x600x15 mm. CON FAJEADO PERIMETRAL EN PLADUR.
- AISLAMIENTO LANA DE ROCA
- TRASDOSADO INTERIOR CON DOBLE PLACA DE PLADUR
- MURO HORMIGON
- LÁMINA IMPERMEABILIZANTE
- LÁMINA DRENANTE
- FORJADO PLACA ALVEOLAR

SISTEMA SATE PROSYSTEM CON AISLAMIENTO DE 10cm O EQUIVALENTE

PERFIL GOTERON

CHAPA METALICA PLEGADA EUROPEFIL ATENEA O EQUIVALENTE

SOLADO BALDOSA DE HORMIGÓN 40x20x6

SOLERA DE HORMIGON 20cm ARMADA CON JUNTAS CADA 8m
ZAHORRA SOBRE BASE DE TERRENO COMPACTADO

2 alzado 1
Ea.01 1:25

1 Sección 1
Ea.01 1:25

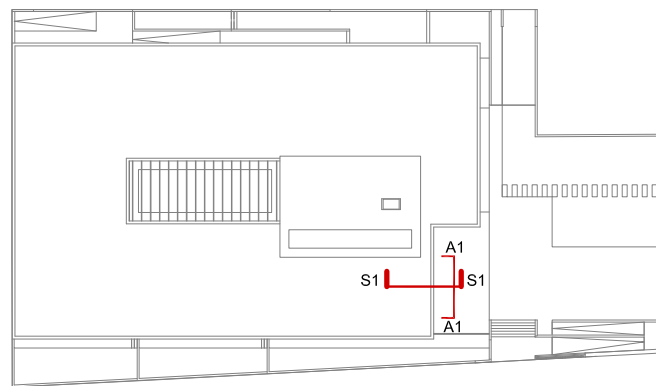

CENTRO DE SALUD DEHESA VIEJA EN SAN SEBASTIAN DE LOS REYES

SITUACIÓN DEHESA VIEJA CALLE JUAN GRIS Nº 2
POBLACIÓN SAN SEBASTIAN DE LOS REYES
PROVINCIA MADRID

PROYECTO BÁSICO Y EJECUCION

PLANO E. DETALLES
Ea. DETALLES CONSTRUCTIVOS.
Fachada Noreste. Sec1 y Alz 1.

FECHA NOVIEMBRE 2020 ESCALA 1:25 PLANO NUMERO
ESCALA GRAFICA 0 0.5 1m
Ea.01

ARQUITECTOS
FERNANDO CRUZ ALONSO
JAI ME GARCIA NEILA
C/Colindres, 31. 28023 Madrid TEL. 91.740.02.14 e-mail: estudio@conumelbarquitectura.com

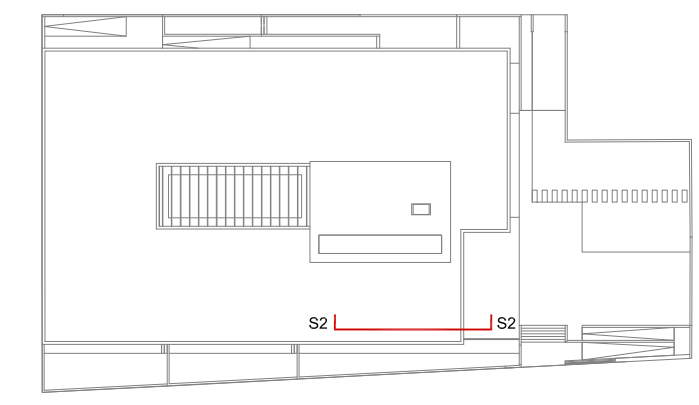
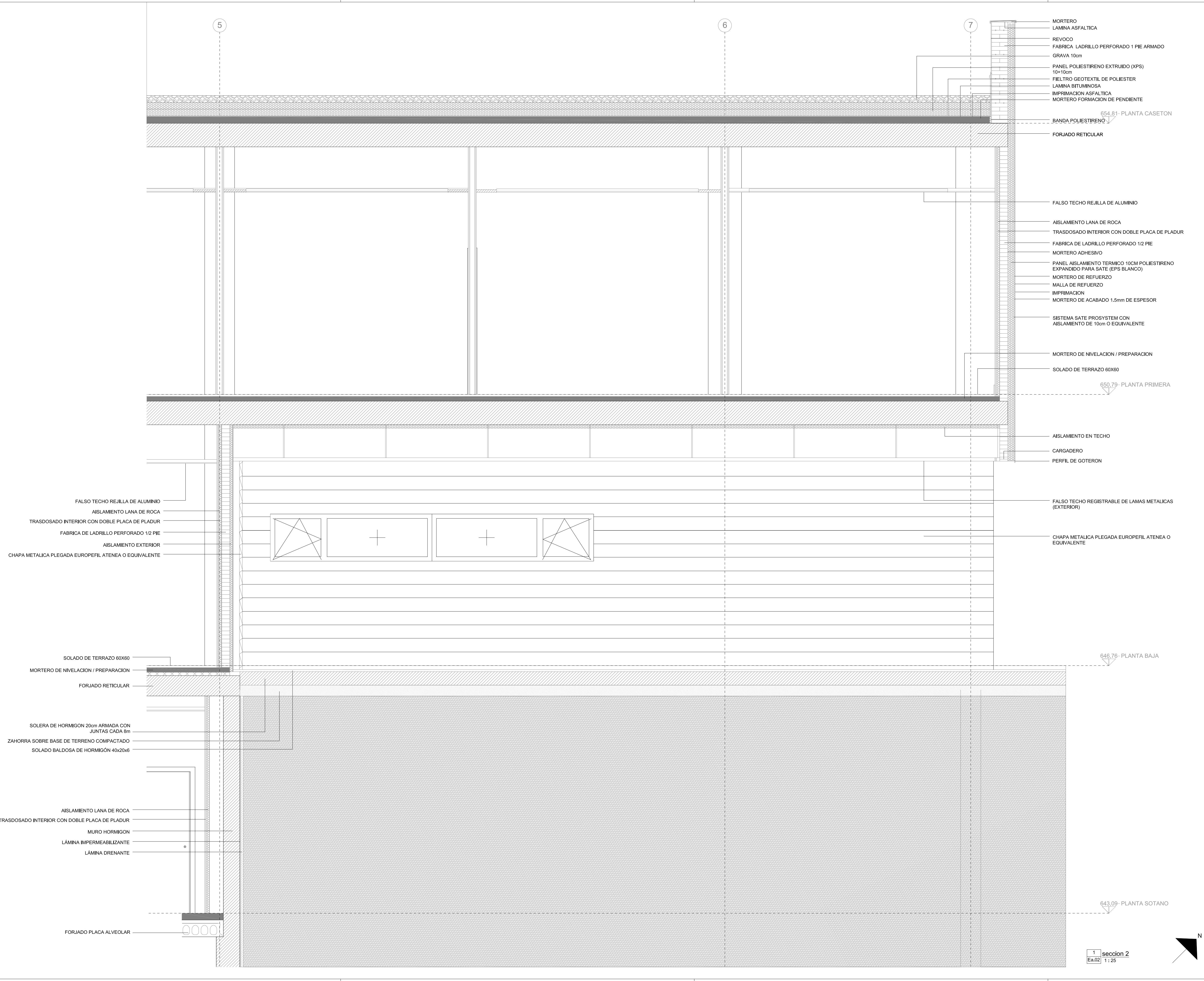

Gerencia Asistencial
de Atención Primaria
CONSEJERÍA DE SANIDAD

GERENCIA ASISTENCIAL DE
ATENCIÓN PRIMARIA
CONSEJERÍA DE SANIDAD

PROYECTO

CENTRO DE SALUD DEHESA VIEJA EN
SAN SEBASTIAN DE LOS REYES

SITUACIÓN DEHESA VIEJA CALLE JUAN GRIS Nº 2

POBLACIÓN SAN SEBASTIAN DE LOS REYES

PROVINCIA MADRID

FASE

PROYECTO BÁSICO Y EJECUCION

PLANO

E. DETALLES
Ea. DETALLES CONSTRUCTIVOS.
Fachada Noreste. Sec 2.

FECHA NOVIEMBRE 2020

ESCALA 1:25

PLANO NUMERO

Ea.02

ESCALA GRAFICA

0 0.5 1m

ARQUITECTOS

FERNANDO CRUZ ALONSO

JAIME GARCÍA NEILA

C/Colindres, 31. 28023 Madrid TEL. 91.740.02.14 e-mail: estudio@crucelbarquitectura.com

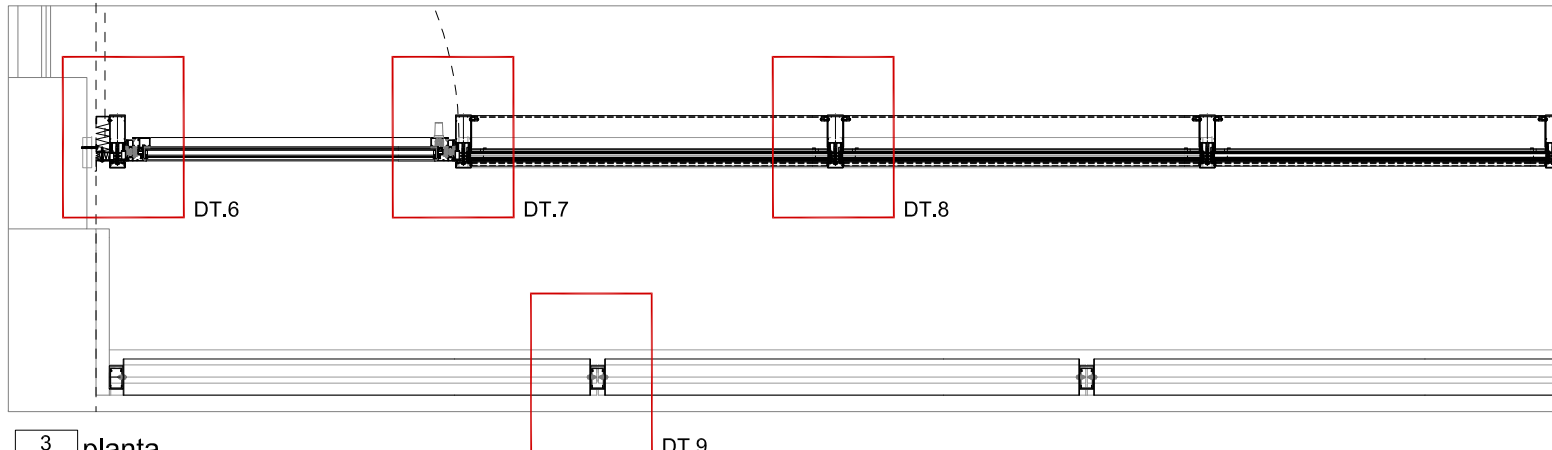

3 planta
Ea.04 1:25

2 alzado 3
Ea.04 1:25

MURETE HORMIGON

CHAPA METALICA PLEGADA PERFORADA EUROPEFIL ATENEA O EQUIVALENTE
CHAPA METALICA PLEGADA EUROPEFIL ATENEA O EQUIVALENTE

646,76- PLANTA BAJA

LAMAS HORIZONTALES 120mm

650,79- PLANTA PRIMERA

LAMAS ELIPTICA 120mm

CHAPA METALICA PLEGADA EUROPEFIL ATENEA O EQUIVALENTE

654,81- PLANTA CASETON

SISTEMA SATE PROSYSTEM CON AISLAMIENTO DE 10cm O EQUIVALENTE

FABRICA DE LADRILLO PERFORADO 1/2 PIE

MURETE HORMIGON

PAVIMENTO MONOLITICO DE CUARZO EN COLOR GRIS NATURAL.

VIGA DE CORONACION

FORJADO PLACA ALVEOLAR

MICROPILOTE

CHAPA METALICA PLEGADA PERFORADA EUROPEFIL ATENEA O EQUIVALENTE

PIEDRA CALIZA 2 cm IMPERMEABILIZACION

ANCLAJE LAMAS HORIZONTALES

ENFOSCADO REVOCO SATE

CHAPA METALICA PLEGADA PERFORADA EUROPEFIL ATENEA O EQUIVALENTE

FORJADO RETICULAR

MURO CORTINA

LAMAS ELIPTICA 120mm

ENFOSCADO REVOCO SATE

FORJADO RETICULAR

ANCLAJE LAMAS HORIZONTALES

PIEDRA CALIZA 2 cm IMPERMEABILIZACION

LAMAS ELIPTICA 120mm

MURO CORTINA

MURO CORTINA

ANCLAJE LAMAS HORIZONTALES

ENFOSCADO REVOCO SATE

FORJADO RETICULAR

BANDA POLIESTIRENO

ANCLAJE LAMAS HORIZONTALES

FORJADO RETICULAR

MORTERO LAMINA ASFALTICA

REVOCO

FABRICA LADRILLO PERFORADO 1 PIE ARMADO

GRAVA 10cm

PANEL POLIESTIRENO EXTRUIDO (XPS) 10+10cm

FILTRO GEOTEXTIL DE POLIESTER

LAMINA BITUMINOSA

IMPRIMACION ASFALTICA

MORTERO FORMACION DE PENDIENTE

1 seccion 4
Ea.04 1:25

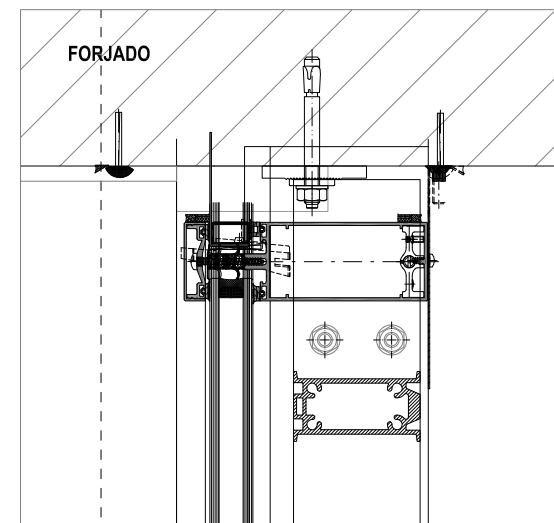

DT.1

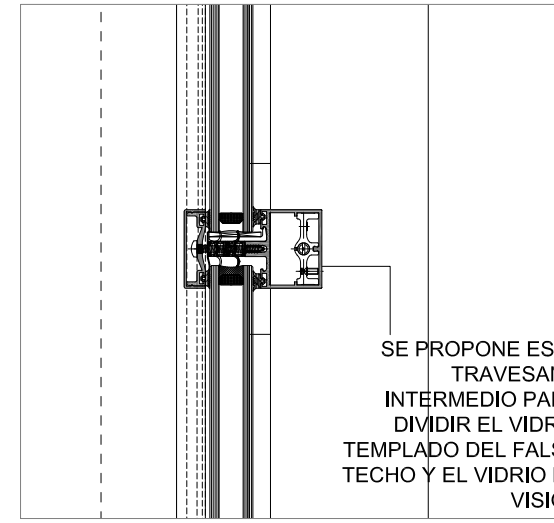

DT.2

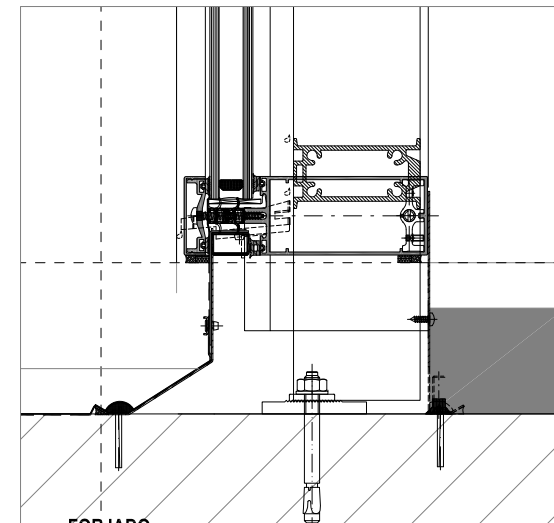

DT.3

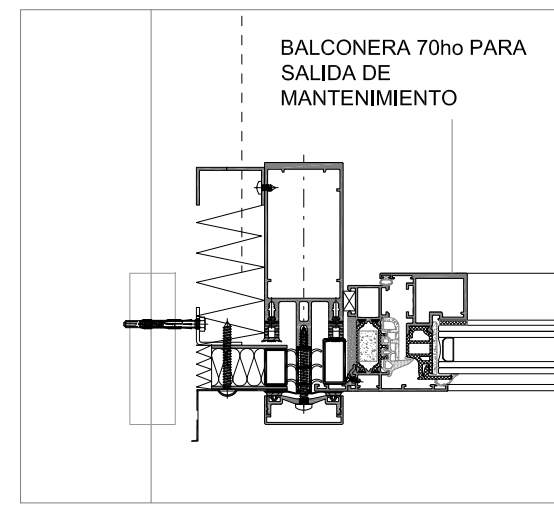

DT.6

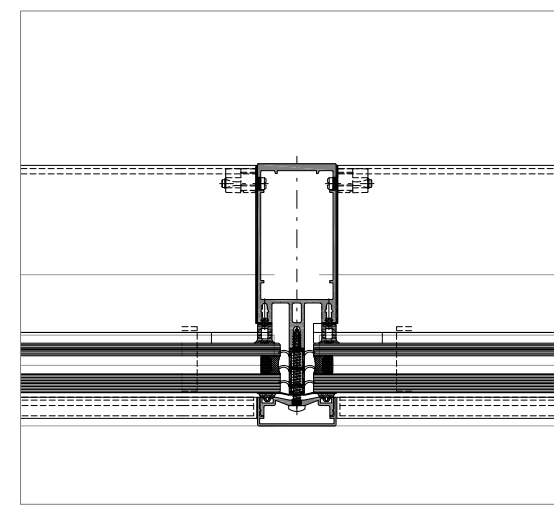

DT.8

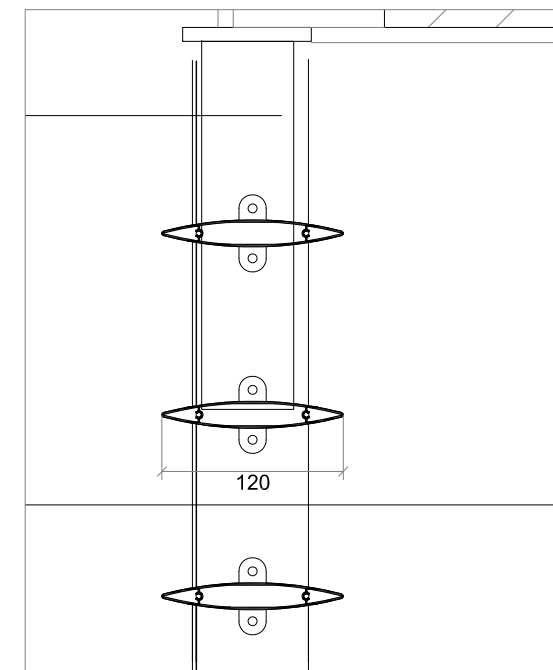

DT.4

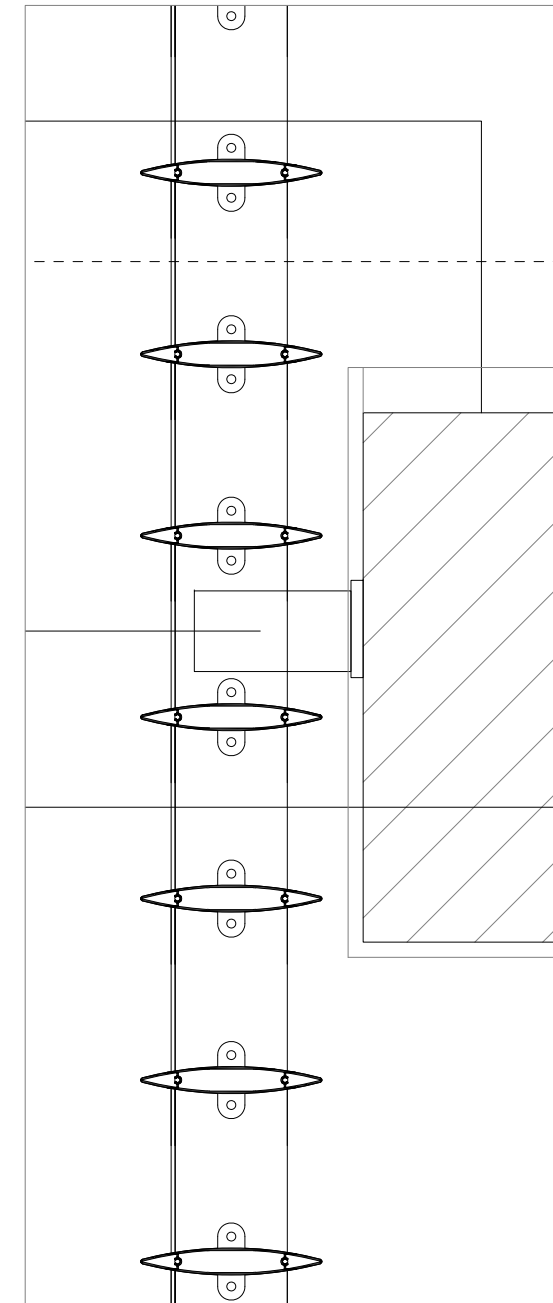

DT.5

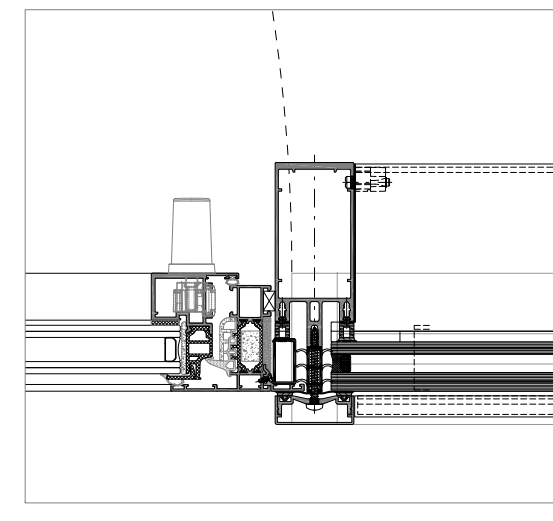

DT.7

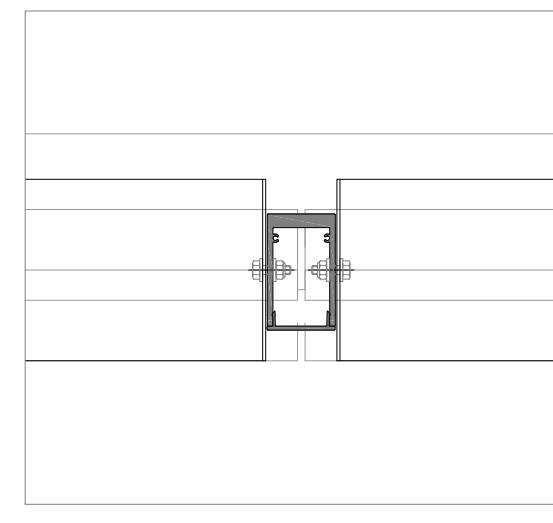

DT.9

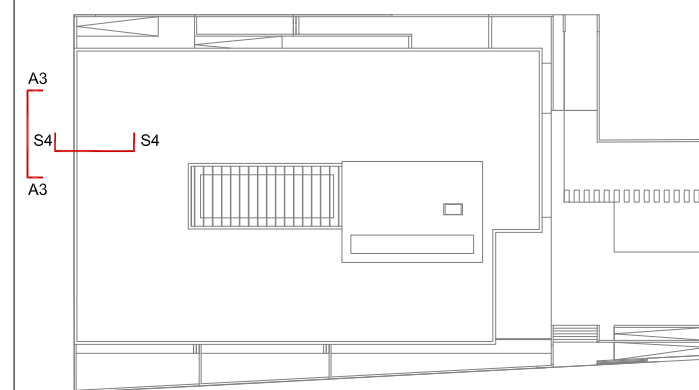

Gerencia Asistencial de Atención Primaria
Comunidad de Madrid
CONSEJERIA DE SANIDAD

GERENCIA ASISTENCIAL DE ATENCIÓN PRIMARIA
CONSEJERIA DE SANIDAD

PROYECTO
CENTRO DE SALUD DEHESA VIEJA EN SAN SEBASTIAN DE LOS REYES

SITUACION DEHESA VIEJA CALLE JUAN GRIS Nº 2
POBLACION SAN SEBASTIAN DE LOS REYES
PROVINCIA MADRID

FASE
PROYECTO BÁSICO Y EJECUCION

PLANO
E. DETALLES
Ea. DETALLES CONSTRUCTIVOS.
Fachada Suroeste. Sec 4 y Alz 3.

FECHA NOVIEMBRE 2020 ESCALA 1:25 PLANO NUMERO

ESCALA GRAFICA 0 0.5 1m

ARQUITECTOS

FERNANDO CRUZ ALONSO

JAI ME GARCIA NEILA

C/Colindres, 31. 28023 Madrid TEL. 91.740.02.14 e-mail: estudio@conuzoarquitectura.com

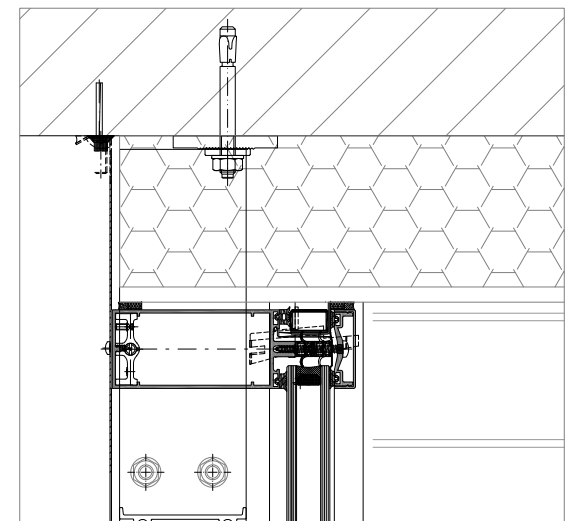
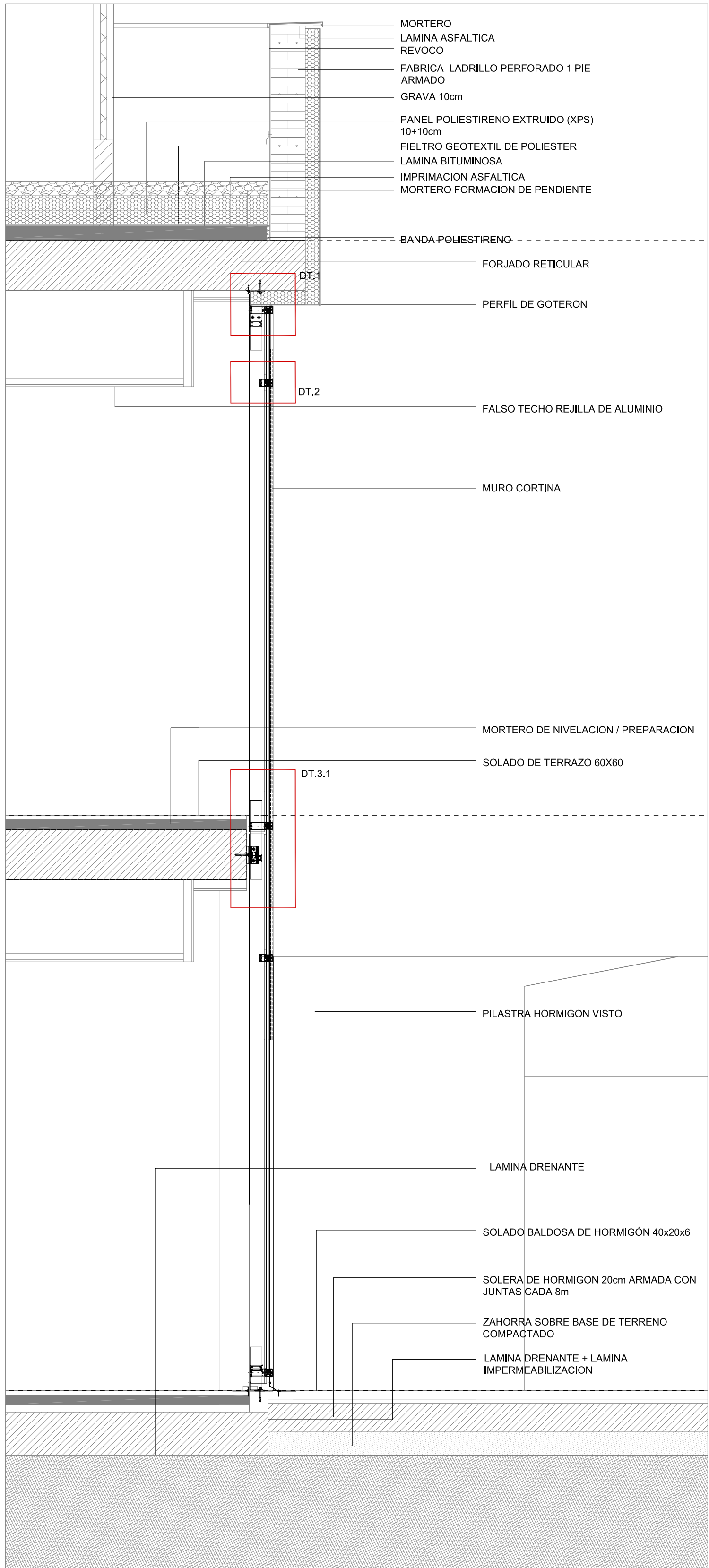
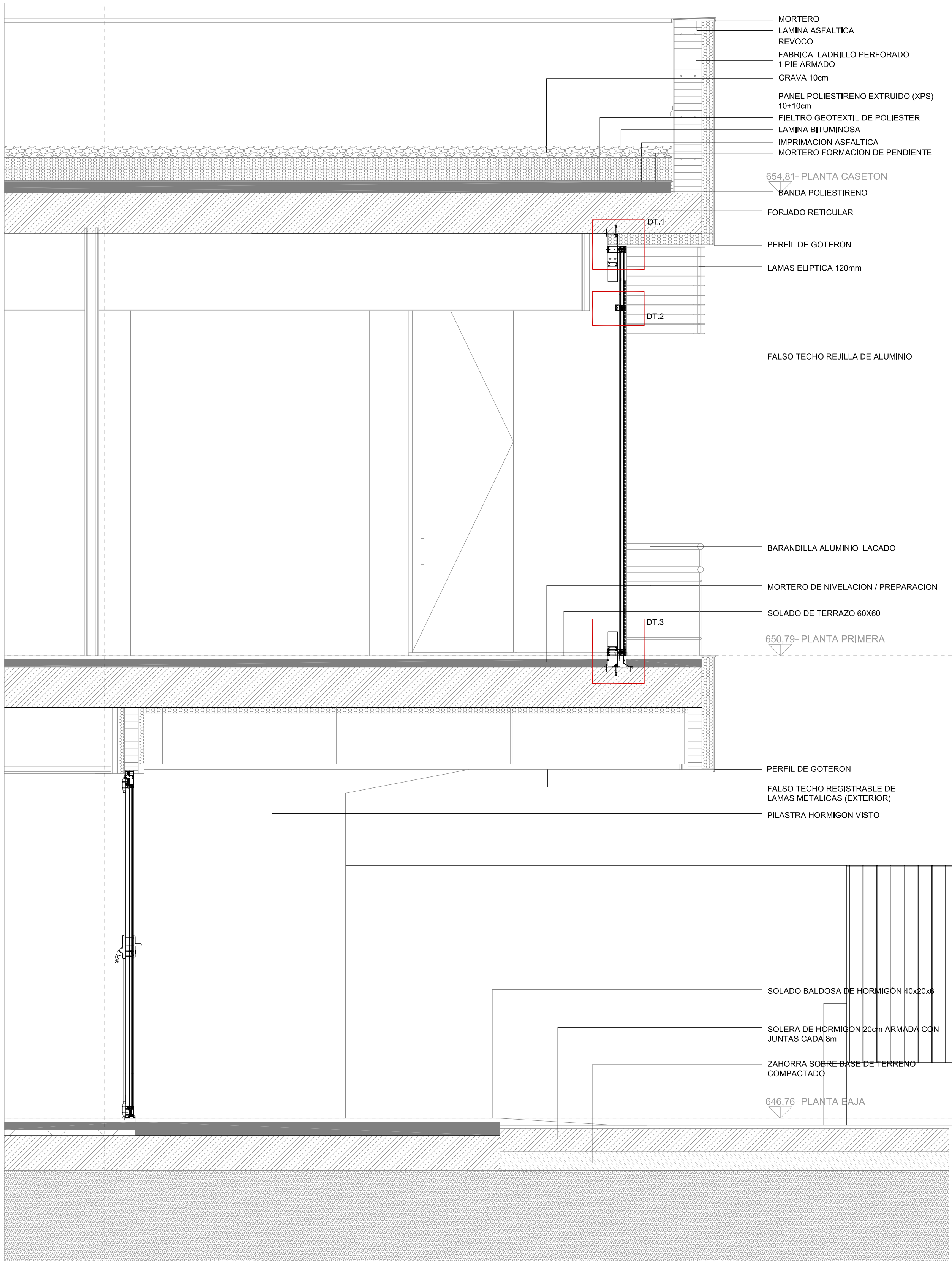

DT.1

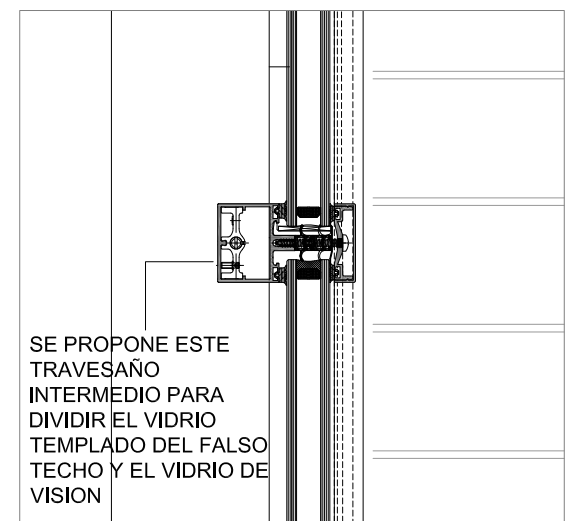

DT.2

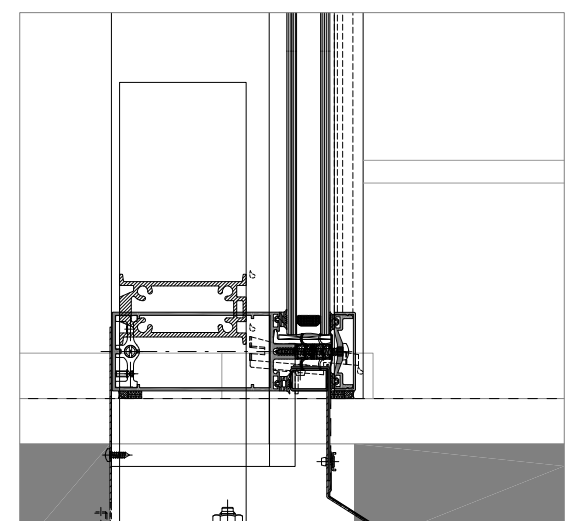

DT.3

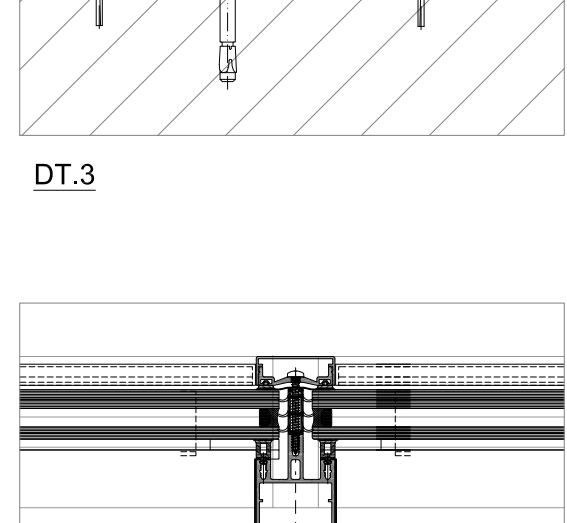

DT.4

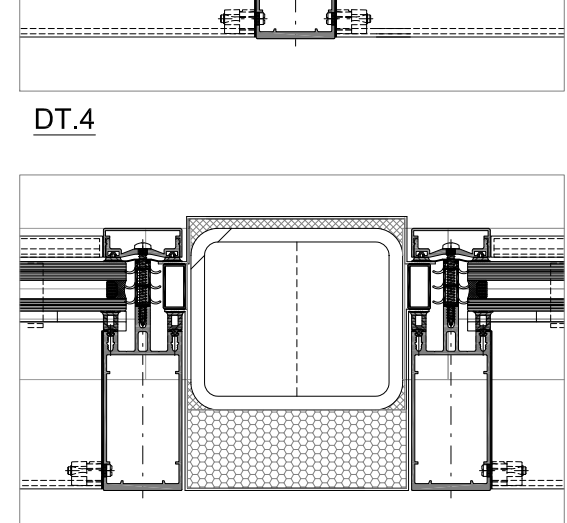

DT.4

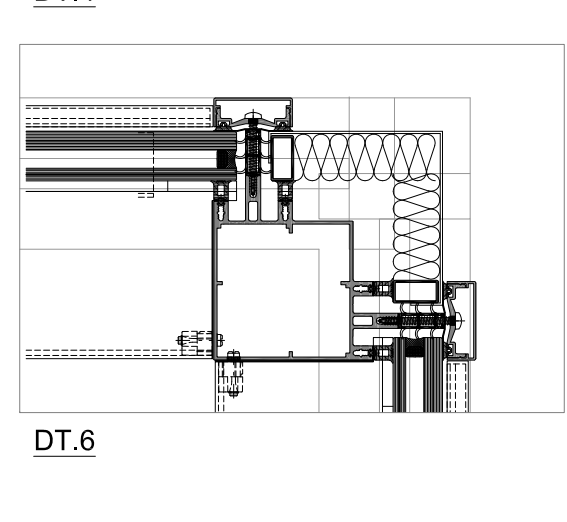

DT.6

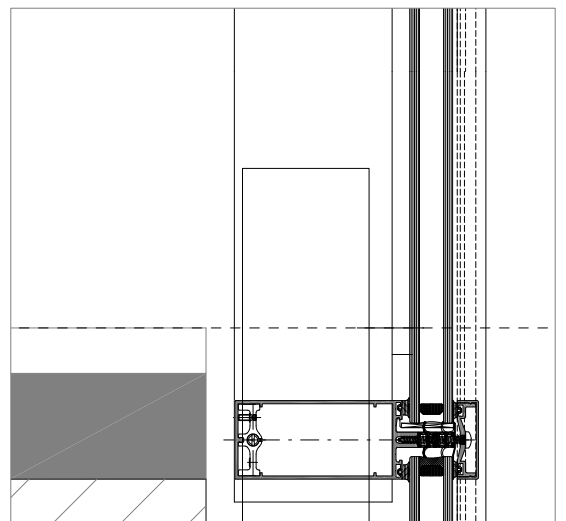

DT.3.1

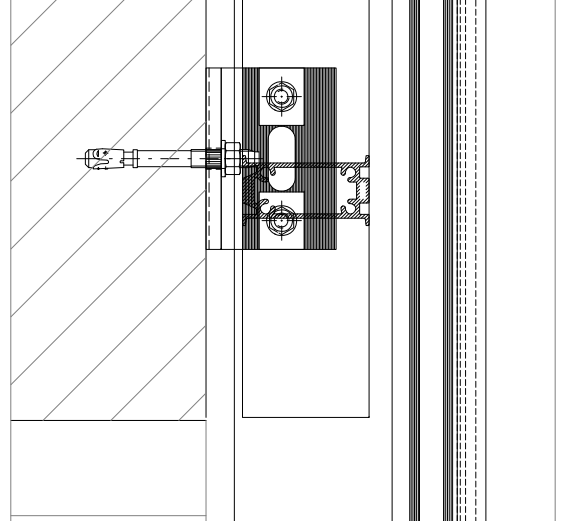

DT.3.1

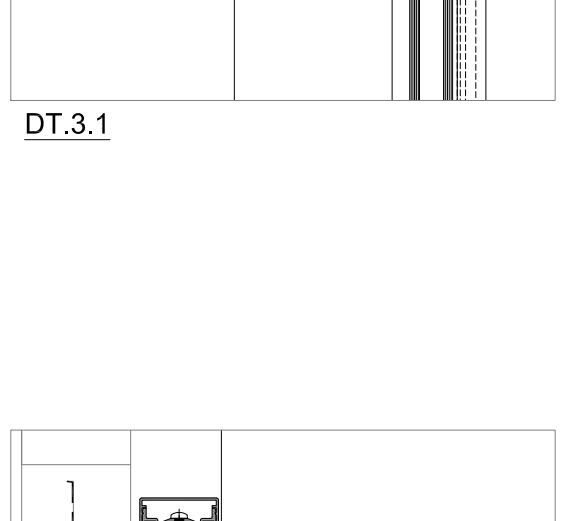

DT.3.1

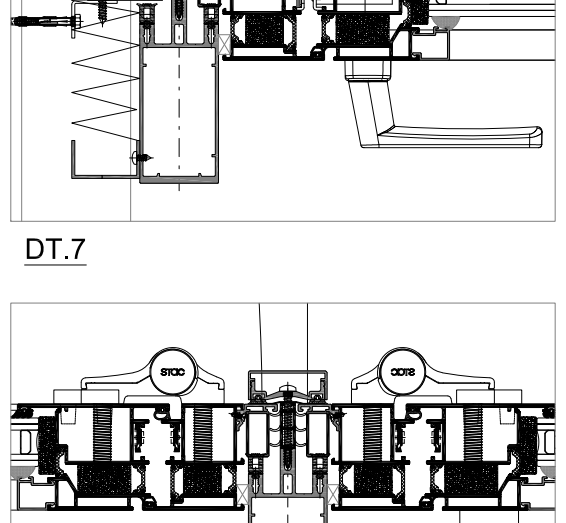

DT.7

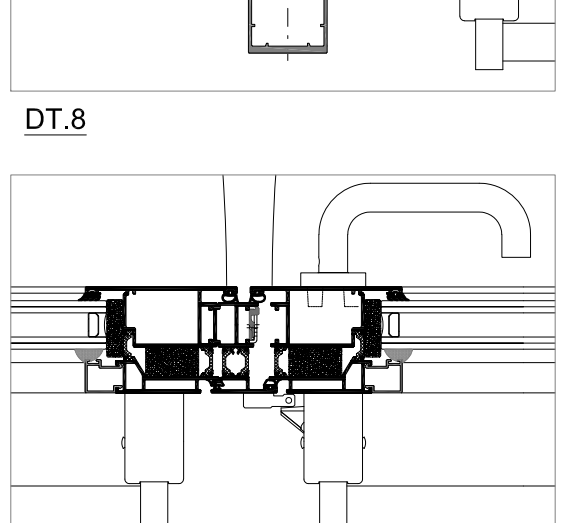

DT.8

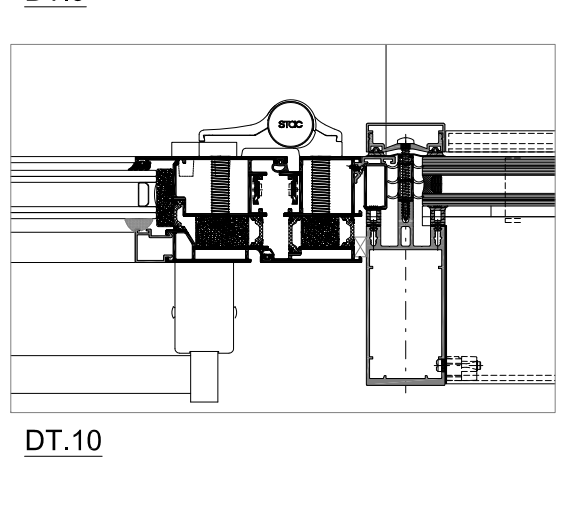

DT.9

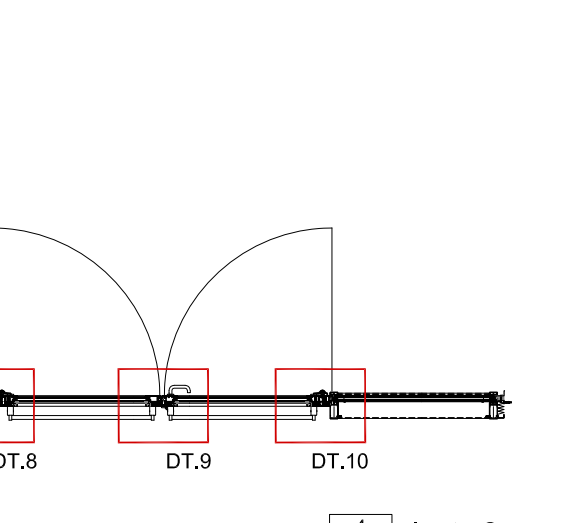

DT.10

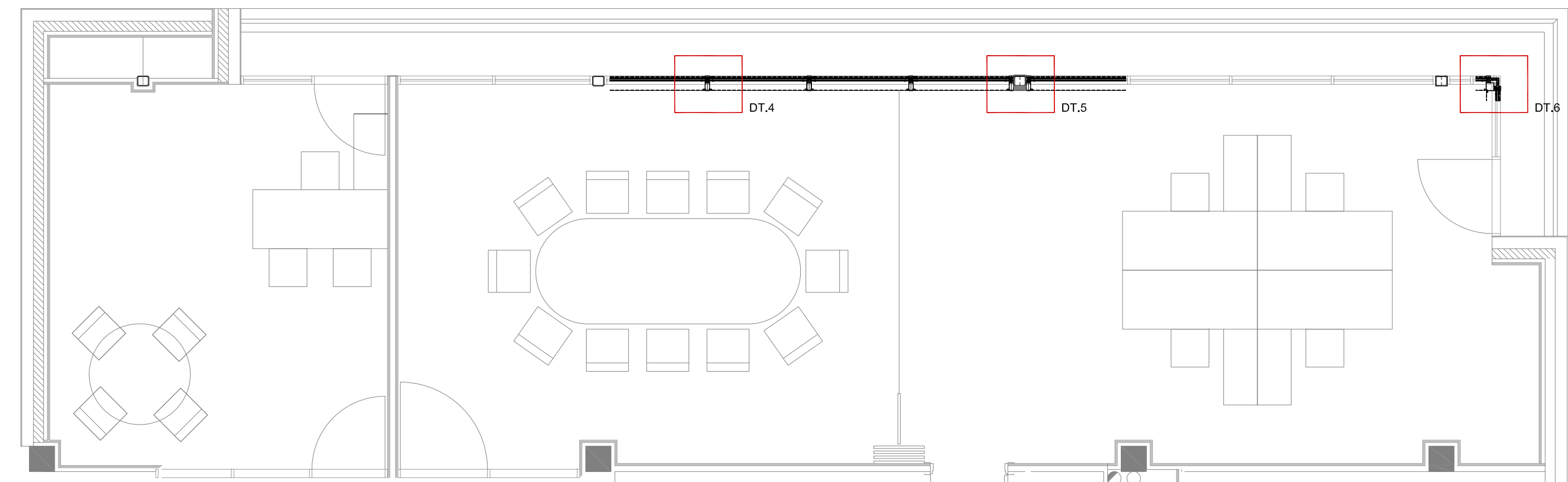

3 planta 1
Ea.05 1:50

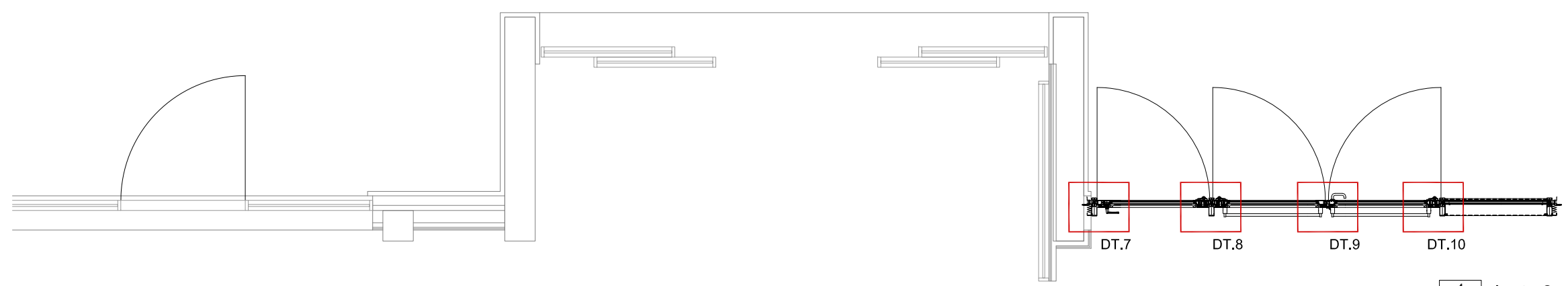

4 planta 2
Ea.05 1:50

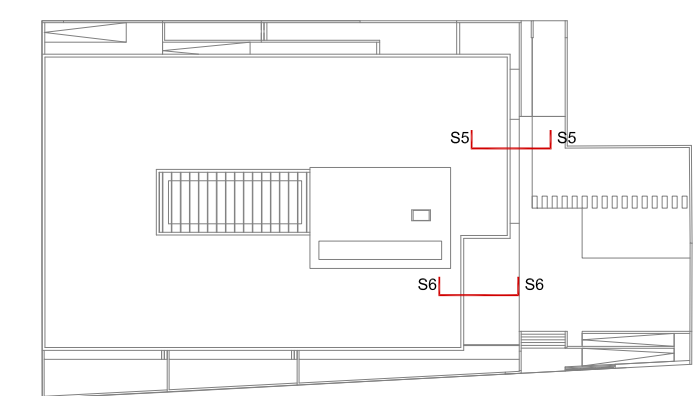

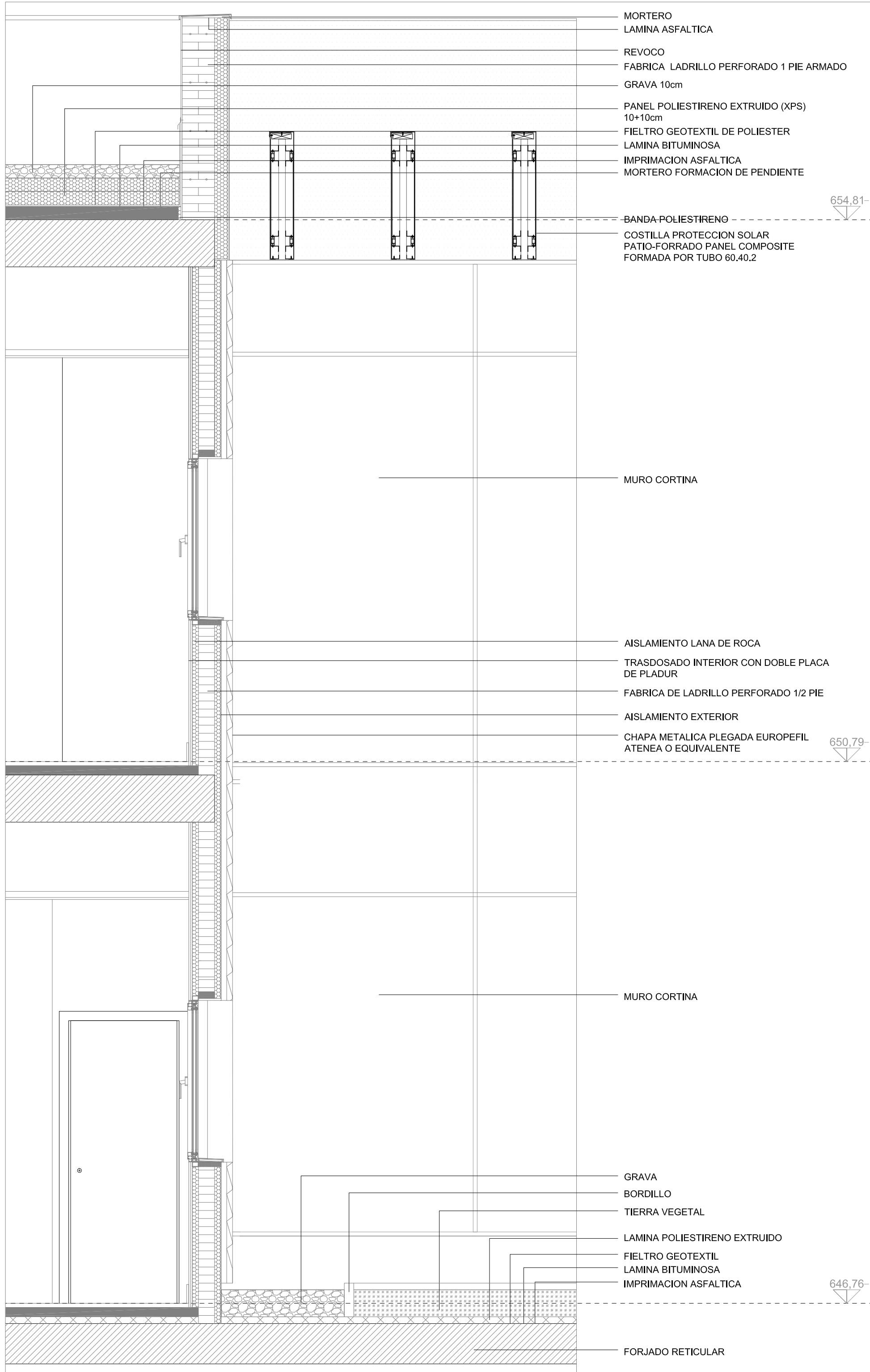

1 section 7
Ea.06 1:25

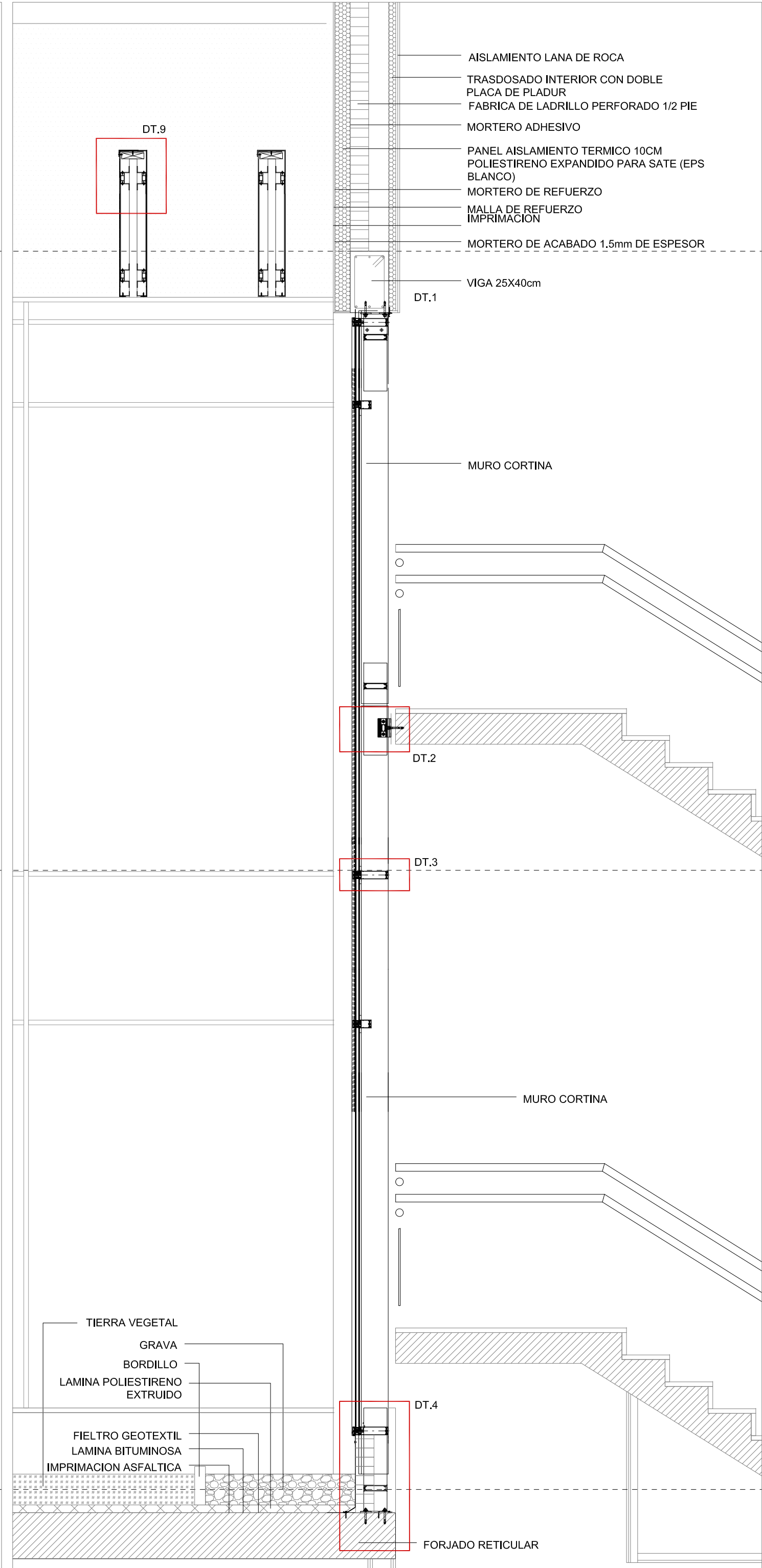

2 section 8
Ea.06 1:25

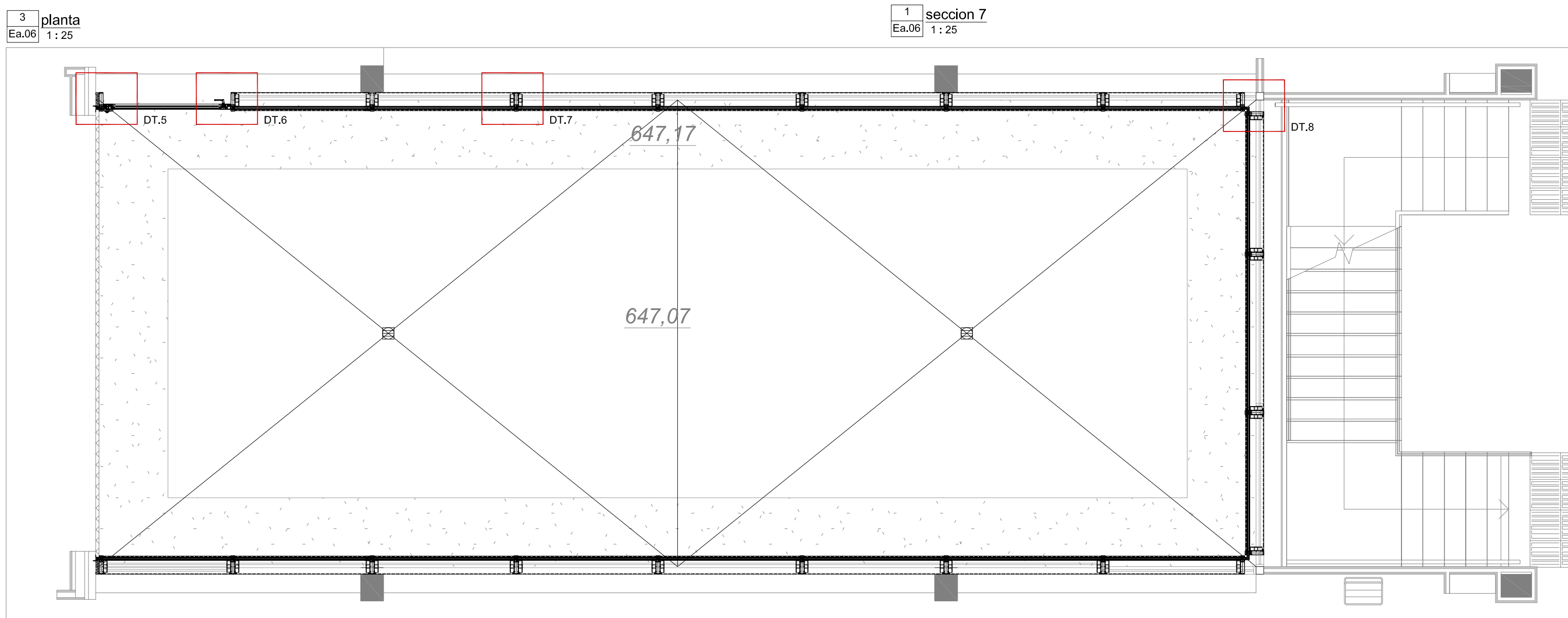

3 planta
Ea.06 1:25

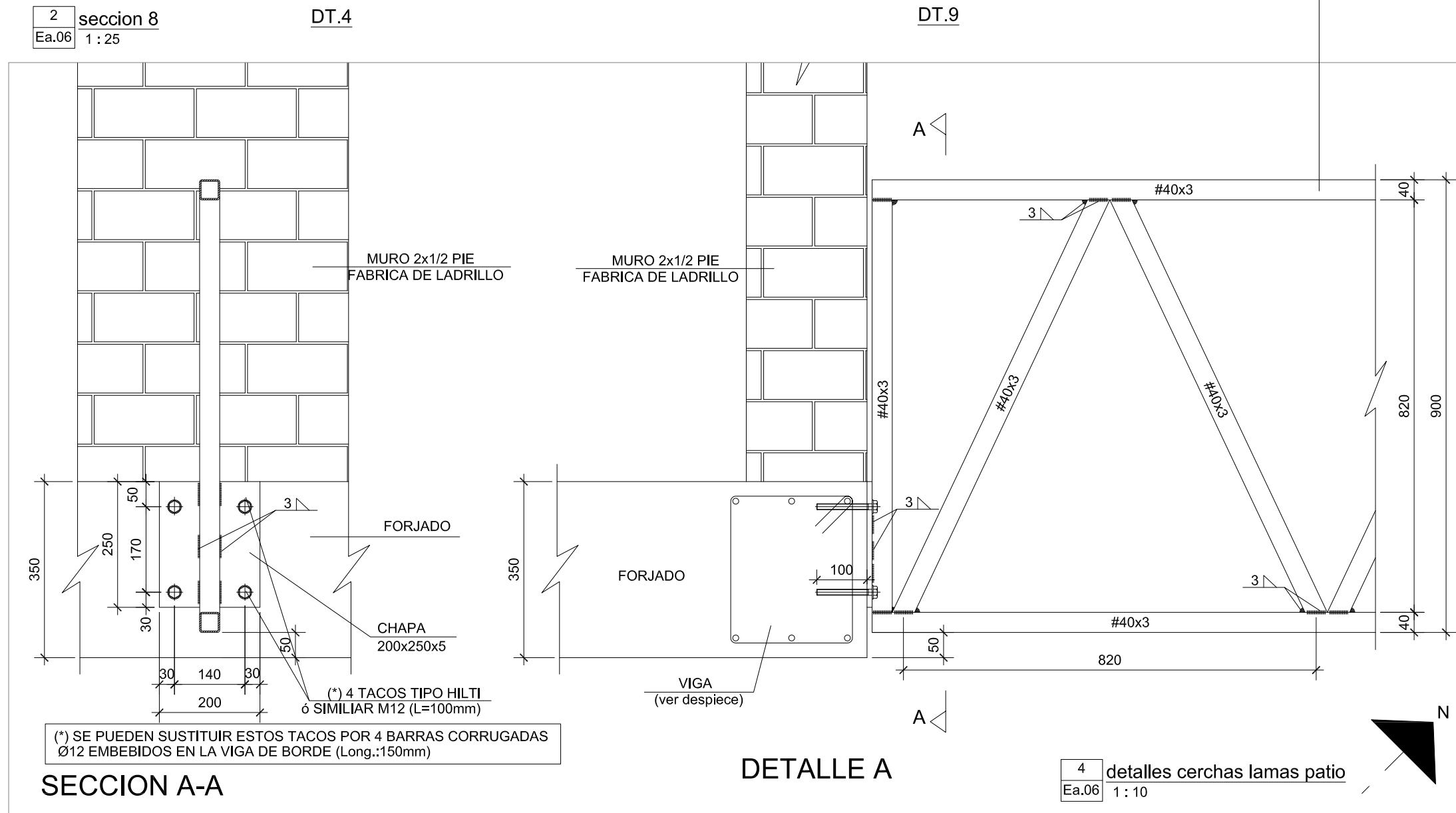

SECCION A-A

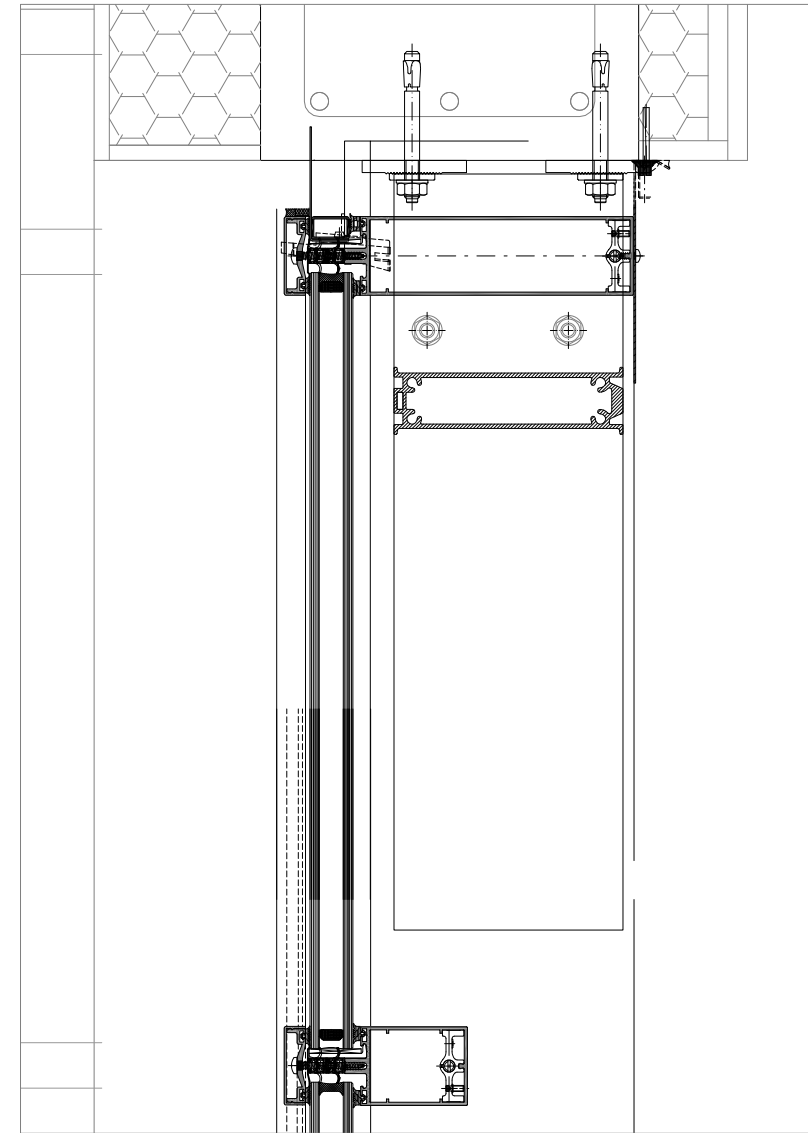

DT.1

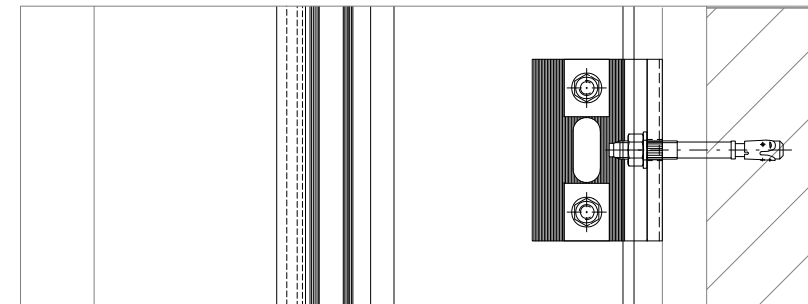

DT.2

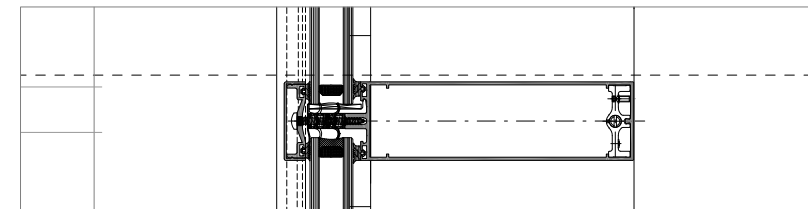

DT.3

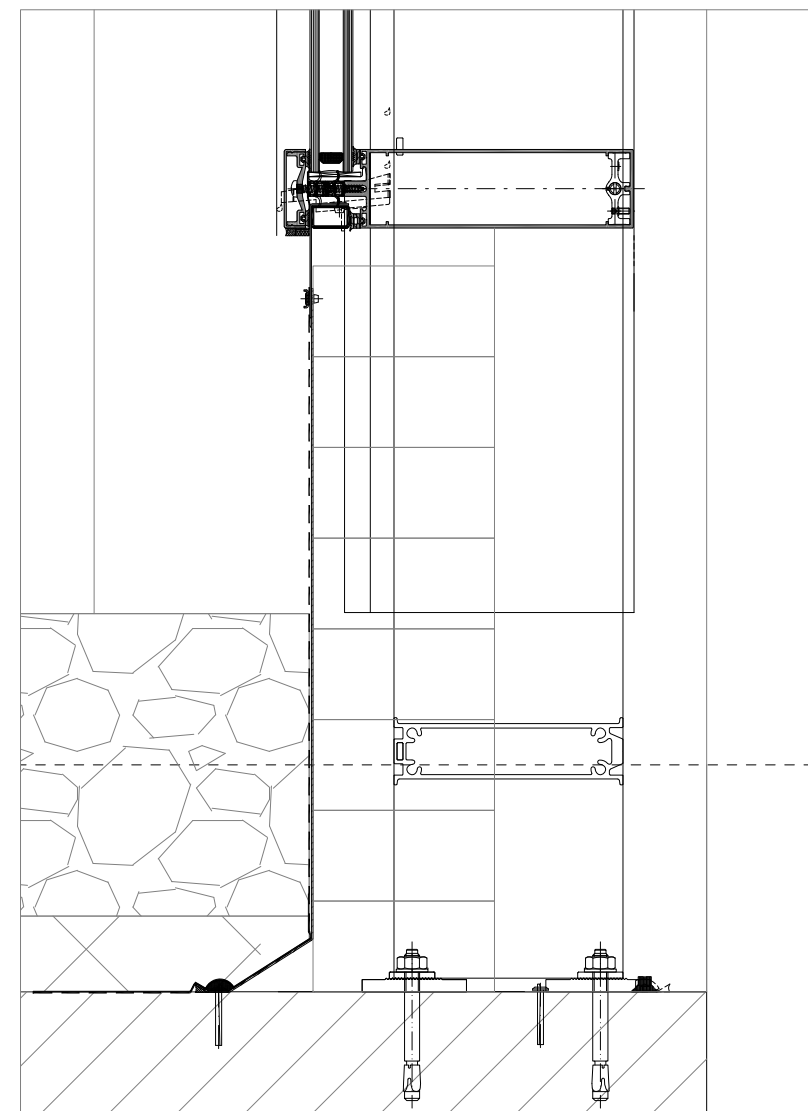

DT.4

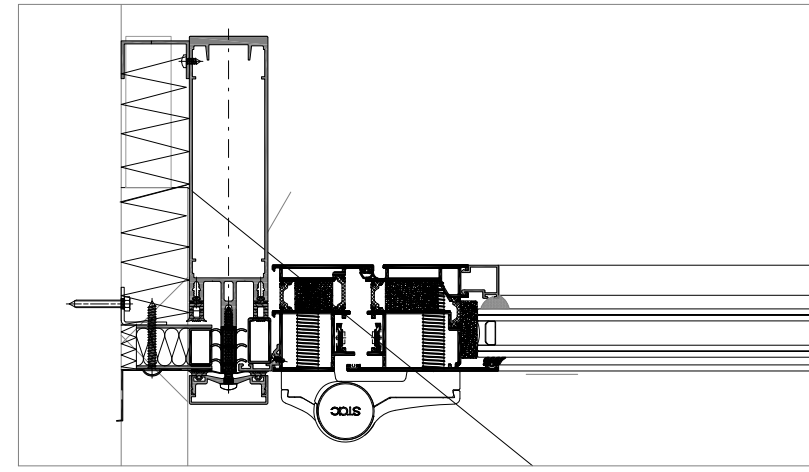

DT.5

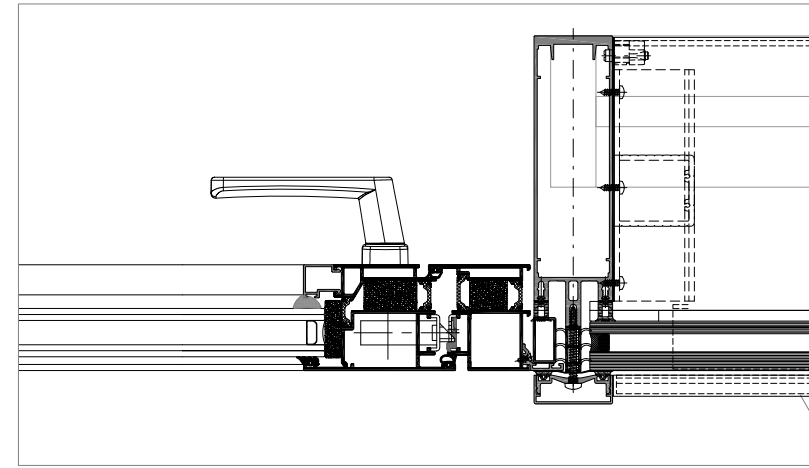

DT.6

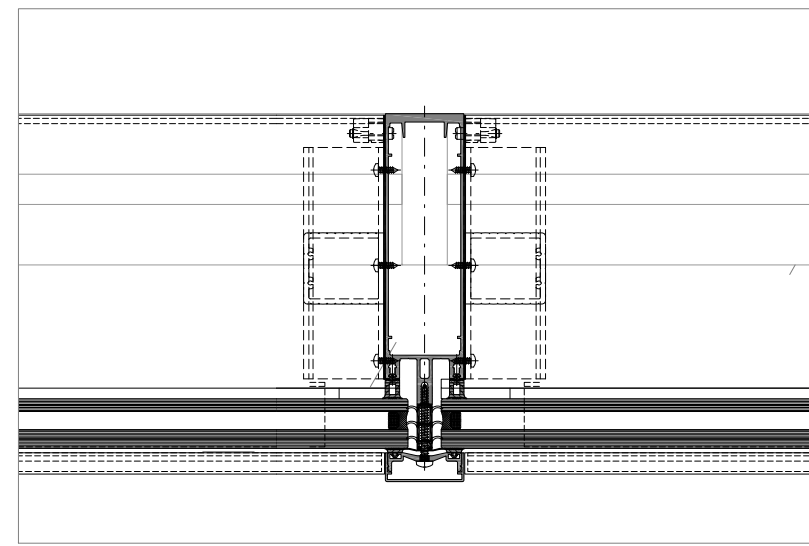

DT.7

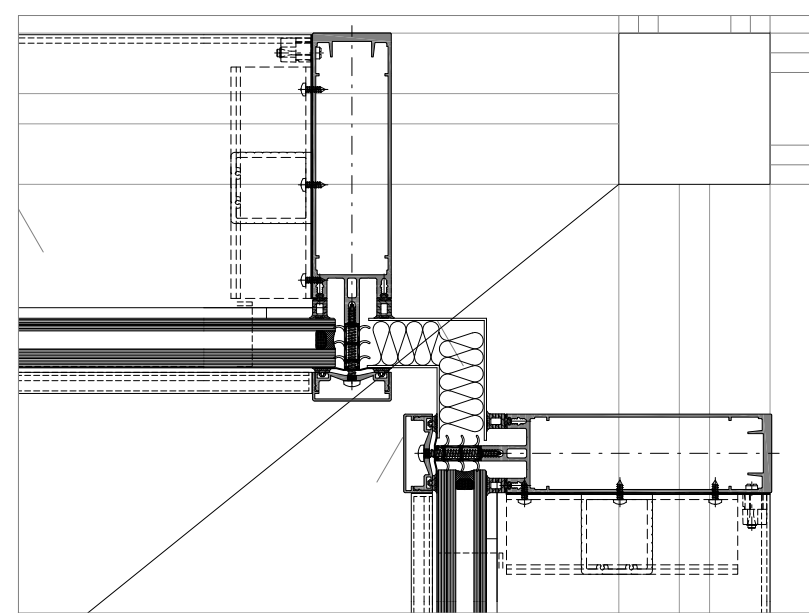

DT.8

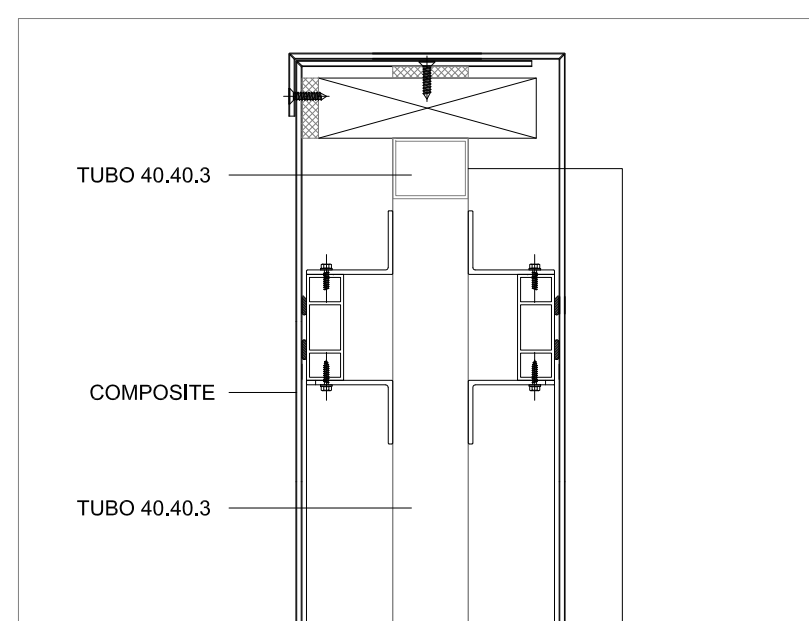

DT.9

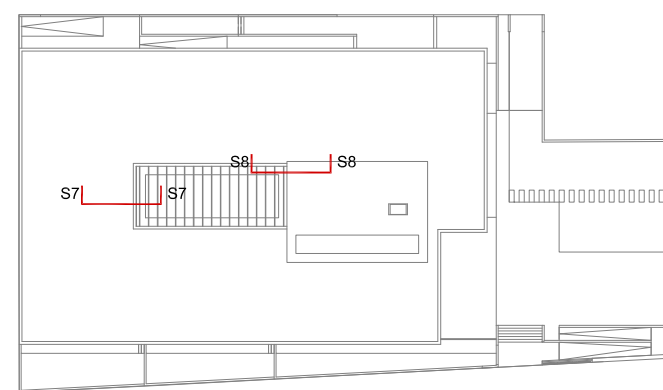

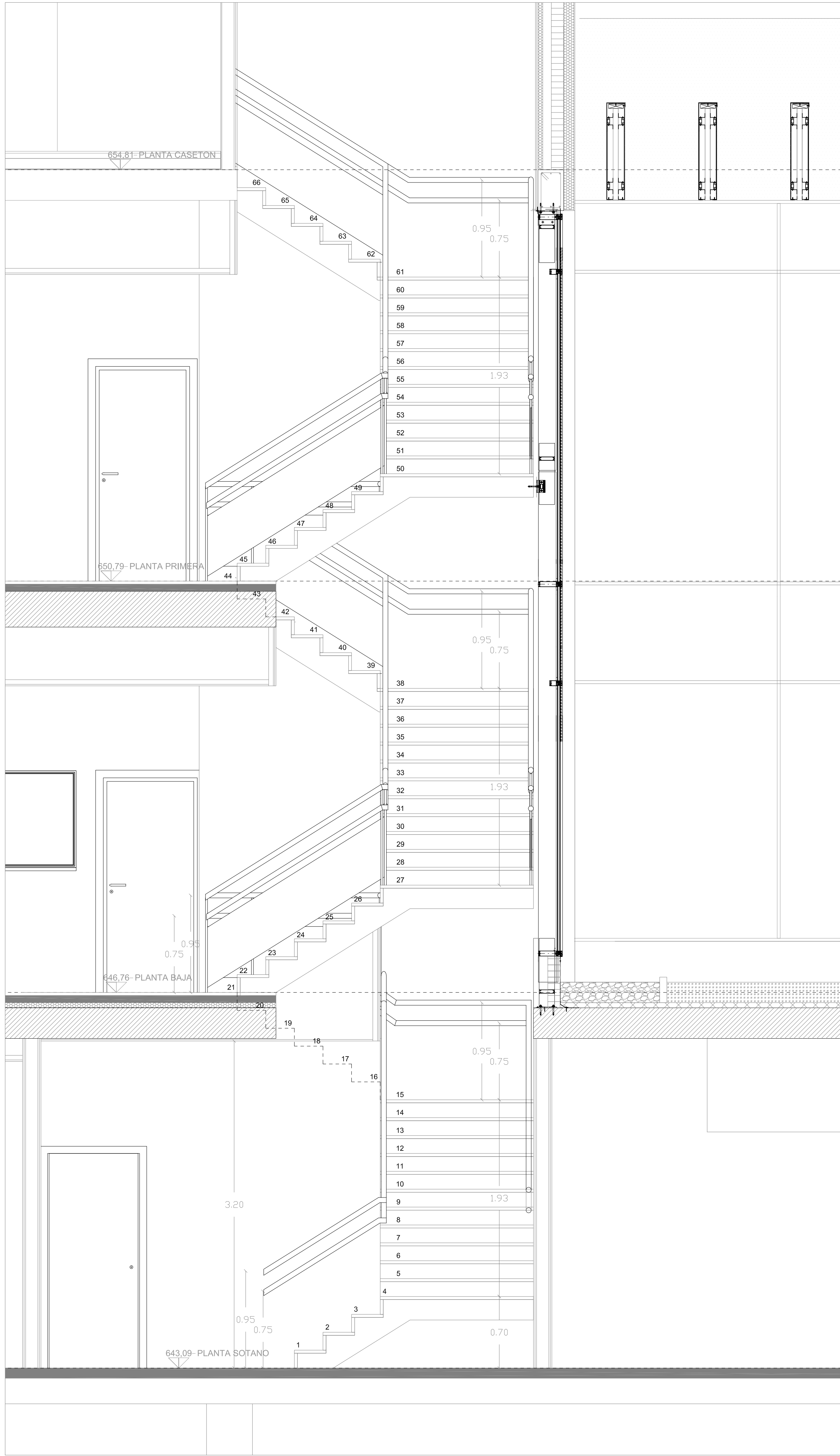

1 seccion AA
Ea.07 1:25

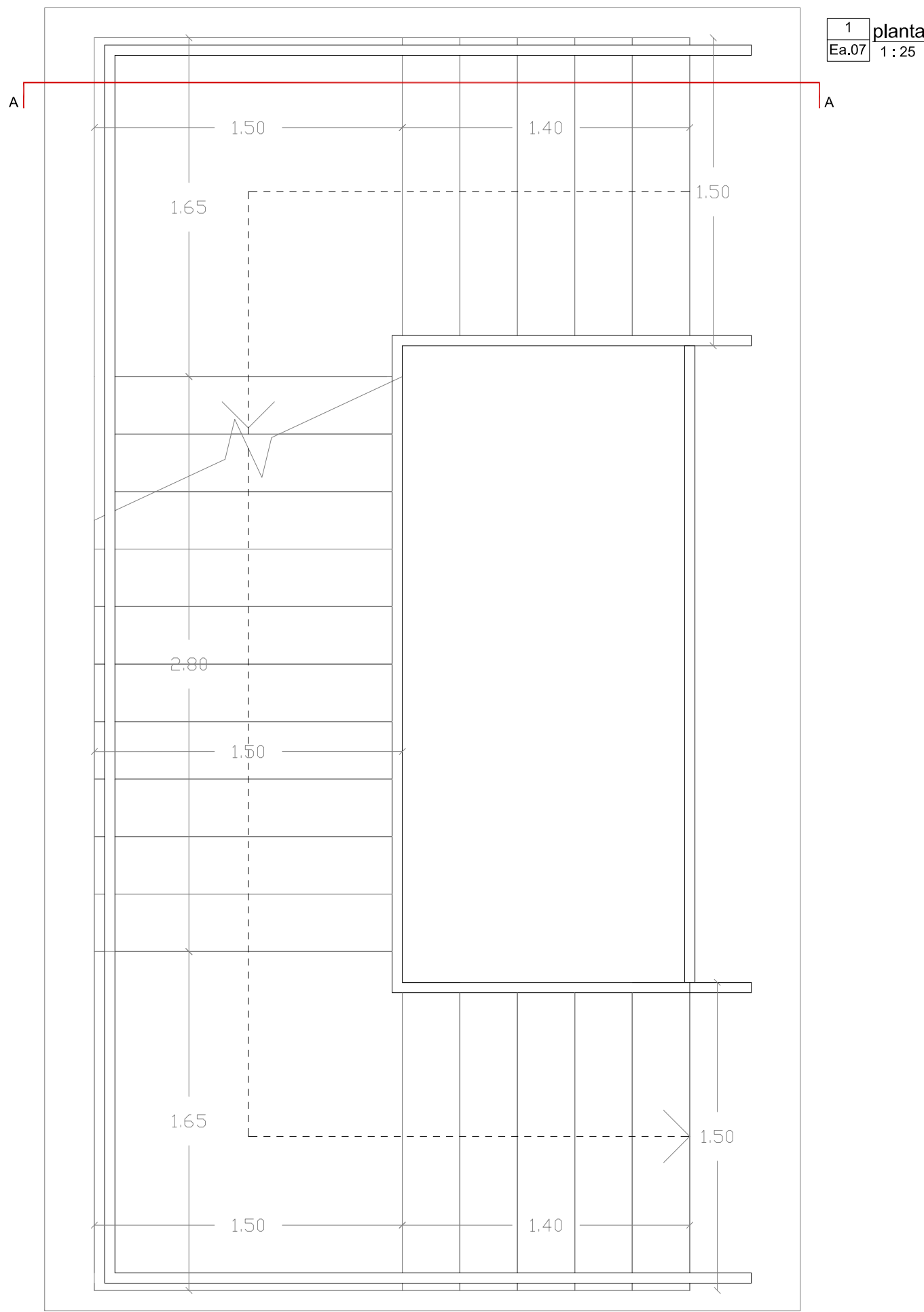

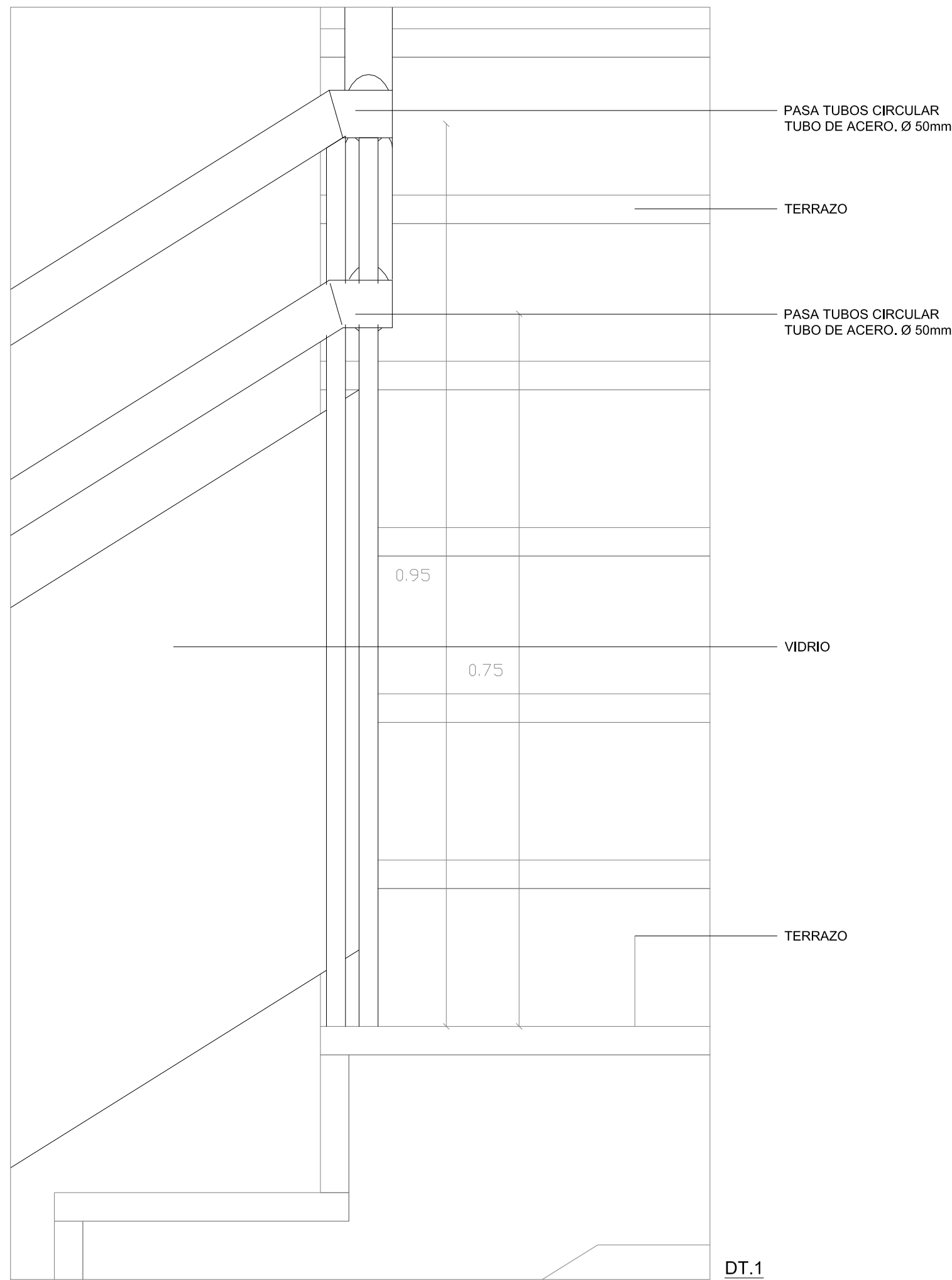

1 planta
Ea.07 1:25

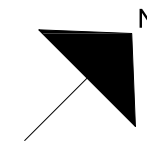

DT.1

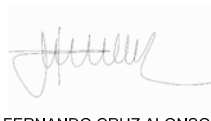

 Comunidad de Madrid	Gerencia Asistencial de Atención Primaria CONSEJERÍA DE SANIDAD	GERENCIA ASISTENCIAL DE ATENCIÓN PRIMARIA CONSEJERÍA DE SANIDAD
PROYECTO		
CENTRO DE SALUD DEHESA VIEJA EN SAN SEBASTIAN DE LOS REYES		
SITUACIÓN DEHESA VIEJA, CALLE JUAN GRIS Nº 2		
POBLACIÓN SAN SEBASTIAN DE LOS REYES		
PROVINCIA MADRID		
FASE		
PROYECTO BÁSICO Y EJECUCION		
PLANO		
E. DETALLES		
Ea. DETALLES CONSTRUCTIVOS.		
Escalera de Público.		
FECHA NOVIEMBRE 2020	ESCALA 1:25	PLANO NUMERO
ESCALA GRAFICA 0 0.5 1m		Ea.07
ARQUITECTOS		
 FERNANDO CRUZ ALONSO		 JAIME GARCÍA NEILA
C/Colindres, 31. 28023 Madrid TEL. 91.740.02.14 e-mail: estudio@cznuevabarquitectura.com		

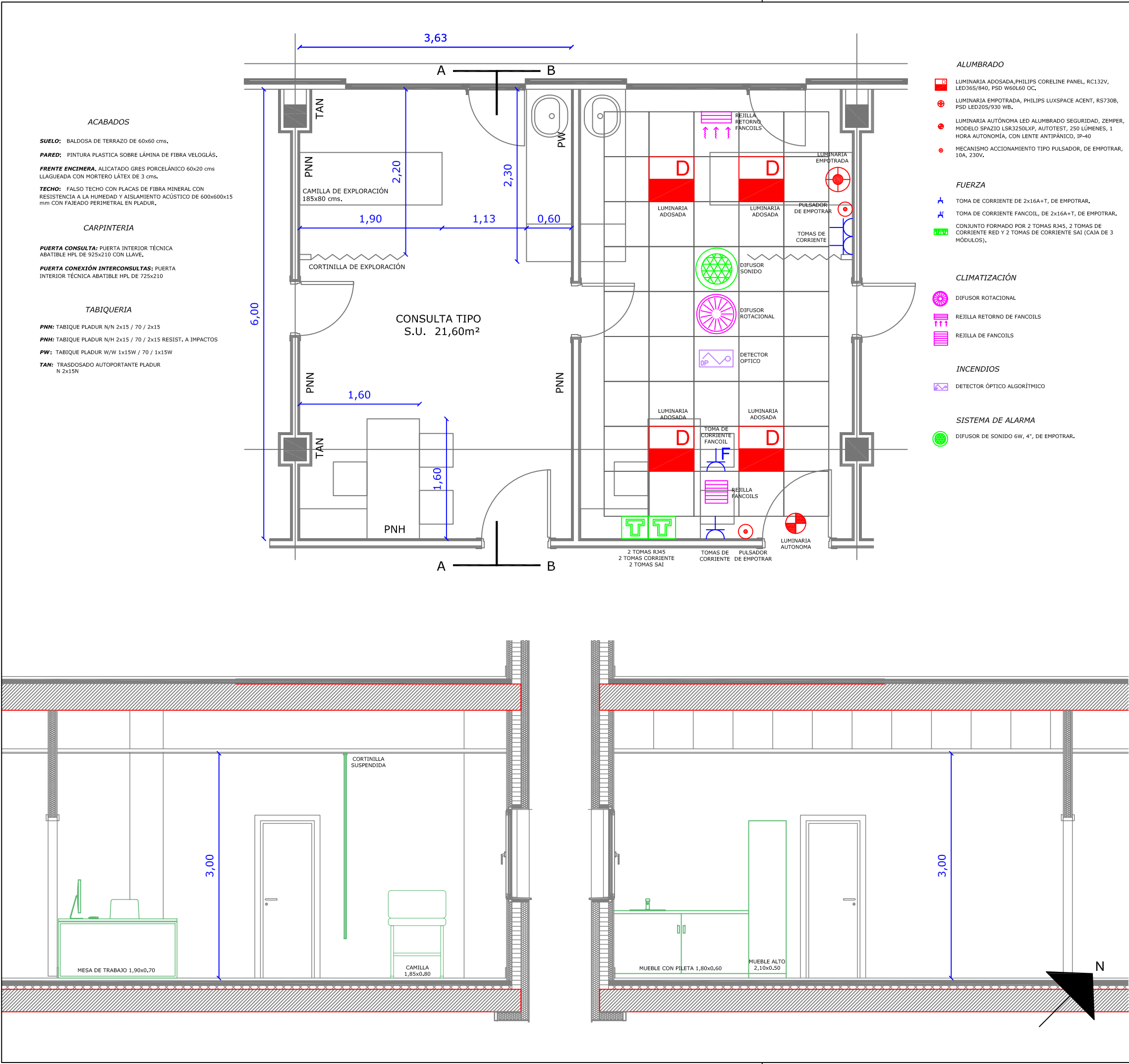

ALUMBRADO

- LUMINARIA ADOSADA, PHILIPS CORELINE PANEL, RC132V, LED365/840, PSD W60L60 OC.
- LUMINARIA EMPOTRADA, PHILIPS LUXSPACE Acent, RS730B, PSD LED205/930 WB.
- LUMINARIA AUTÓNOMA LED ALUMBRADO SEGURIDAD, ZEMPER, MODELO SPAZIO LSR3250LXP, AUTOTEST, 250 LÚMENES, 1 HORA AUTONOMÍA, CON LENTE ANTIPÁNICO, IP-40
- MECANISMO ACCIONAMIENTO TIPO PULSADOR, DE EMPOTRAR, 10A, 230V.

FUERZA

- TOMA DE CORRIENTE DE 2x16A+T, DE EMPOTRAR.
- TOMA DE CORRIENTE FANCOIL, DE 2x16A+T, DE EMPOTRAR.
- CONJUNTO FORMADO POR 2 TOMAS RJ45, 2 TOMAS DE CORRIENTE RED Y 2 TOMAS DE CORRIENTE SAI (CAJA DE 3 MÓDULOS).

CLIMATIZACIÓN

- DIFUSOR ROTACIONAL
- REJILLA RETORNO DE FANCOILS
- REJILLA DE FANCOILS

INCENDIOS

- DETECTOR ÓPTICO ALGORÍTMICO

SISTEMA DE ALARMA

- DIFUSOR DE SONIDO 6W, 4", DE EMPOTRAR.



Gerencia Asistencial
de Atención Primaria
CONSEJERÍA DE SANIDAD

GERENCIA ASISTENCIAL DE
ATENCIÓN PRIMARIA
CONSEJERÍA DE SANIDAD

PROYECTO

CENTRO DE SALUD DEHESA VIEJA EN
SAN SEBASTIAN DE LOS REYES

SITUACIÓN	DEHESA VIEJA CALLE JUAN GRIS Nº 2
POBLACIÓN	SAN SEBASTIAN DE LOS REYES
PROVINCIA	MADRID

PROYECTO BÁSICO Y EJECUCION

E. DETALLES.
Eb. DETALLES SINGULARES
Consulta tipo.

FECHA NOVIEMBRE 2020	ESCALA 1 : 50	PLANO NUMERO Eb.01
ESCALA GRAFICA 0 0.5 1 2m		

ARQUITECTOS

FERNANDO CRUZ ALONSO

JAIME GARCÍA NEILA

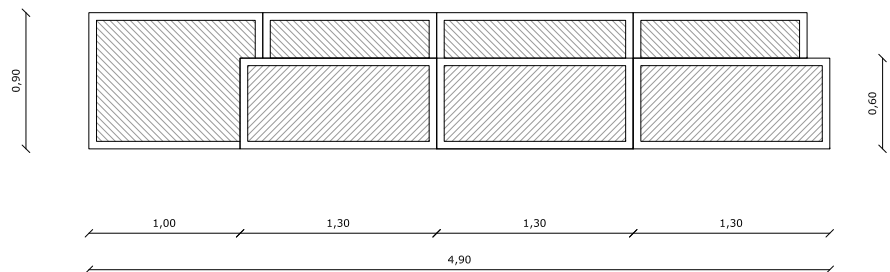

planta

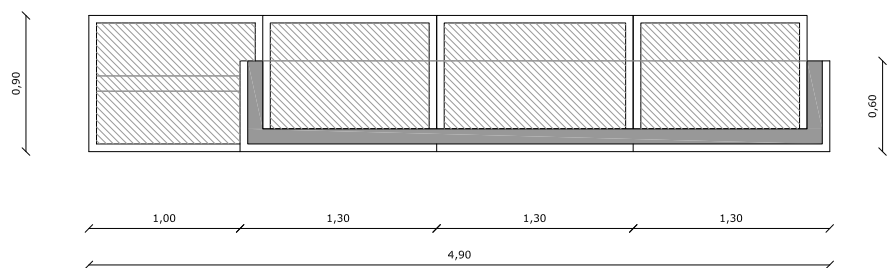

planta-sección

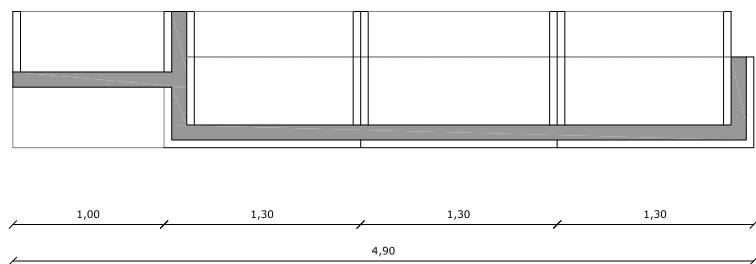

planta-sección

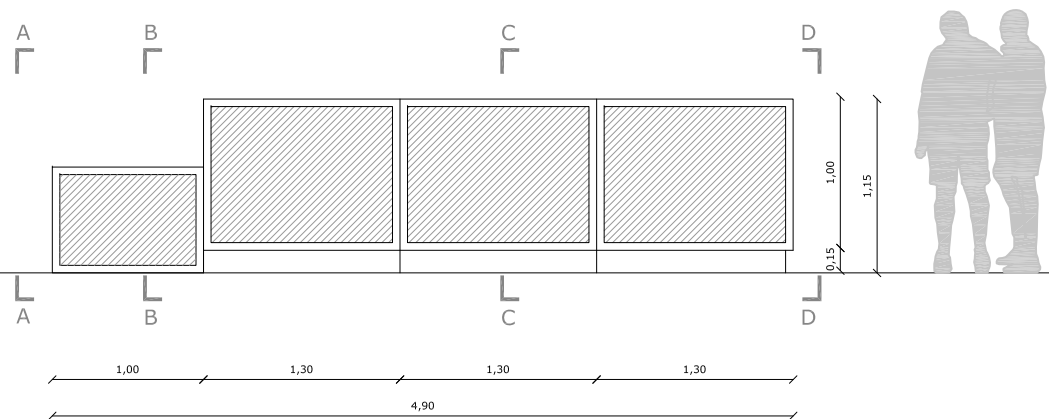

alzado

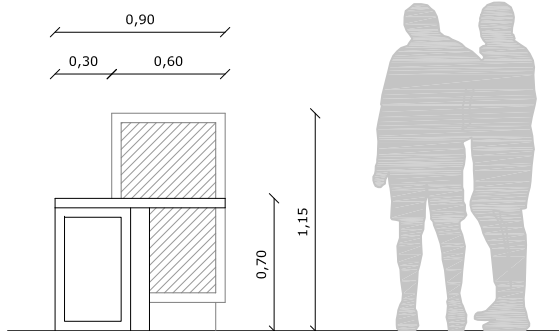

sección A-A

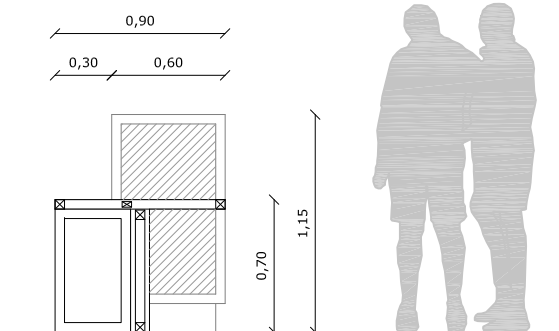

sección B-B

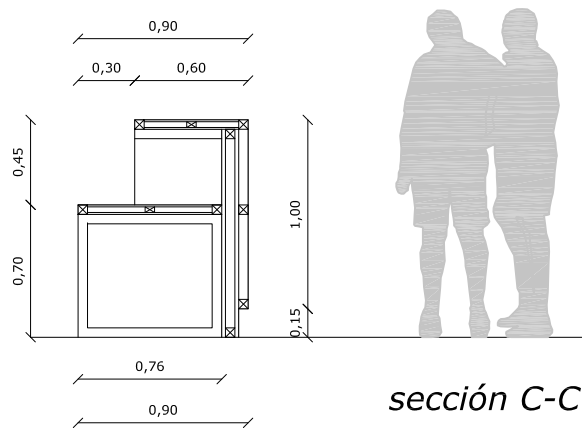

sección C-C

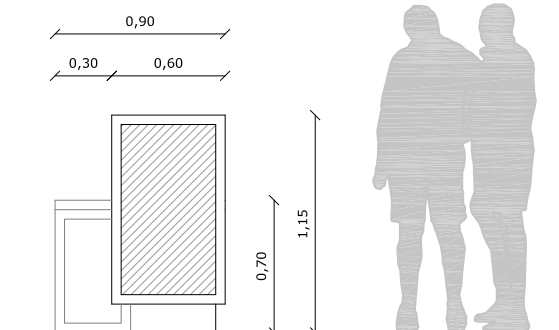

sección D-D

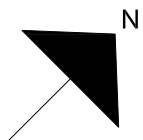

Gerencia Asistencial
de Atención Primaria
CONSEJERÍA DE SANIDAD

GERENCIA ASISTENCIAL DE
ATENCIÓN PRIMARIA
CONSEJERÍA DE SANIDAD

PROYECTO

CENTRO DE SALUD DEHESA VIEJA EN SAN SEBASTIAN DE LOS REYES

SITUACIÓN DEHESA VIEJA CALLE JUAN GRIS Nº 2
POBLACIÓN SAN SEBASTIAN DE LOS REYES
PROVINCIA MADRID

FASE

PROYECTO BÁSICO Y EJECUCION

PLANO

E. DETALLES. Eb. DETALLES SINGULARES Mostrador atención al público.

FECHA NOVIEMBRE 2020
ESCALA varias
ESCALA GRAFICA
PLANO NUMERO
Eb.02

ARQUITECTOS

FERNANDO CRUZ ALONSO

JAIME GARCÍA NEILA

C/. Golondrina, 31. 28023 Madrid TEL. 91.740.02.14 e-mail: estudio@cruzneilaarquitectura.com