



Este documento se ha obtenido directamente del original que contenía la firma auténtica y, para evitar el acceso a datos personales protegidos, se ha ocultado el código que permitiría acceder al original.
(Ley Orgánica 3/2018, de 5 de diciembre)

PLIEGO DE PRESCRIPCIONES TÉCNICAS PARA LA CONTRATACIÓN DEL SUMINISTRO DE MOBILIARIO PARA LA CAFETERÍA DE LOS TEATROS DEL CANAL.

1. OBJETO DEL CONTRATO

El objeto del contrato es el de suministro y montaje de mobiliario para la cafetería de los Teatros del Canal, ubicada en Calle de Cea Bermúdez, 1 (28003) Madrid, compuesto por los elementos A01, A02, A03, A4, M01, M02, M03, M04 conforme a los ANEXOS relativos a:

ANEXO I Cuadro de unidades

ANEXO II Plano de distribución del mobiliario

2. CARACTERÍSTICAS TÉCNICAS MÍNIMAS DEL MOBILIARIO

A01 SILLA ESTRUCTURA DE ACERO

Descripción: silla de acero inoxidable con esquinas redondeadas

Alto: 80cm

Ancho: 46cm

Profundidad: 46cm

A02 SILLA MADERA DE ROBLE (MODELO CHAIR 04 VINCENT VAN DUYSSEN O SIMILAR)

Descripción: silla de madera de roble

Alto: 80cm

Ancho: 45cm

Profundidad: 45cm

A03 TABURETE ALTO DE ACERO

Descripción: taburete alto de acero inoxidable y esquinas redondeadas

Alto: 70cm

Ancho: 40cm

Profundidad: 40 cm

A04 SILLA PATIO INTERIOR (MODELO NOLITA O SIMILAR)

Descripción: silla metálica fabricada completamente en acero inoxidable lacado en color verde (VE300E Forest Green)

Alto: 77cm

Ancho: 55cm

Profundidad: 53,5cm

M01 MESA REDONDA

Descripción tablero redondo: 90 cm de diámetro acabado en chapa roble natural

Descripción bases y pies de mesa:

Base de mesa redonda de 50cm de diámetro en acero natural

Pie de mesa con altura 73cm fabricado en acero natural y columna redonda

M02 MESA CUADRADA

Descripción de tablero cuadrado: 70x70cm acabado en chapa roble natural

Descripción bases y pies de mesa:

Base de mesa redonda de 40cm de diámetro en acero natural

Pie de mesa con altura 73cm fabricado en acero natural y columna redonda

M03 MESA RECTANGULAR

Descripción de tablero cuadrado: 125x70cm acabado en chapa roble natural.

Descripción bases y pies de mesa:

Base de mesa rectangular 60x40cm en acero natural.

Pie de mesa con altura 73cm fabricado en acero natural y columna cuadrada.

M04 MESA REDONDA PATIO INTERIOR

Descripción tablero redondo: 70cm de diámetro en acero lacado color verde (VE300E Forest Green) canto recto y grosor 12mm. Interior en MDF hidrófugo

Descripción bases y pies de mesa:

Base de mesa en radios 48x48cm con estructura de acero lacado color verde (VE300E Forest Green)

Pie de mesa con altura 73cm en acero natural y columna redonda

3. PLAZO DE EJECUCIÓN

El plazo de suministro y montaje será el de dos meses desde la formalización del contrato.

Los trabajos podrán realizarse en horario de mañana o tarde de forma indistinta, siempre y cuando no se interrumpa el normal funcionamiento de las dependencias donde se ejecuten los trabajos, en cuyo caso deberán realizarse en horario de tarde exclusivamente.

4. GARANTÍAS

Se establece como plazo garantía dos años desde la fecha de recepción del mobiliario.

5. RESPONSABLE DEL CONTRATO

Director General de Cultura e Industrias Creativas.

6. CONSULTAS Y ACLARACIONES AL PLIEGO

Las consultas acerca del pliego de prescripciones técnicas se podrán realizar escribiendo a raul.msoler@madrid.org.

En Madrid, a la fecha de la firma

EL DIRECTOR GENERAL DE CULTURA E INDUSTRIAS CREATIVAS

Firmado digitalmente por: CABRERA MARTIN GONZALO
Fecha: 2025 02 05 15:28

Fdo.: Gonzalo Cabrera Martín

ANEXOS

ANEXO I Cuadro de unidades

MOBILIARIO CAFETERÍA TEATROS DEL CANAL		
MOBILIARIO ZONA LOCAL		
Código	Producto	Unidades
A01	SILLA ESTRUCTURA ACERO	56
A02	SILLA MADERA DE ROBLE	40
A03	TABURETE ALTO ACERO	08
M01	MESA REDONDA	14
M02	MESA CUADRADA	8
M03	MESA RECTANGULAR	6
MOBILIARIO ZONA PATIO INTERIOR		
A04	SILLA PATIO INTERIOR	24
M04	MESA PATIO INTERIOR	08

ANEXO II Plano de distribución del mobiliario

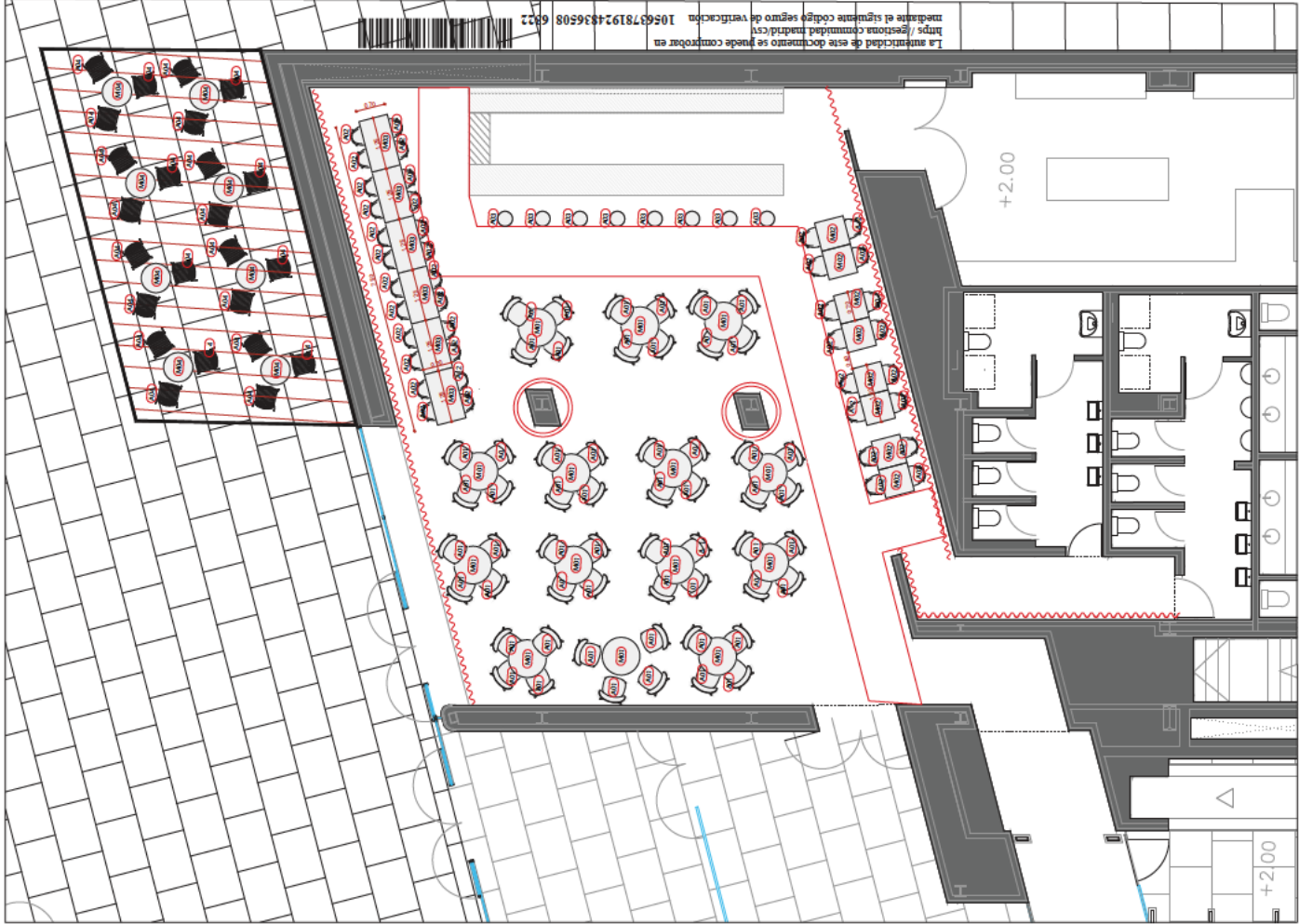

INVENTARIO MOBILIARIO

	CM	UD
A01		56
A02		40
A03		08
A04		24
M.01		14
M.02		08
M.03		06
M.04		08

ANTEPROYECTO DE ACONDICIONAMIENTO INTERIOR PARA BAR
RESTA URAÑTE. TEATROS DEL CANAL
C/ Cea Bermúdez 1. 28003 - Madrid.

GRUPO DE PLANOS: Nº: A-03

ESTADO REFORMADO





ESCALA: 1/150

PLANO: PLANTA - DISTRIBUCIÓN MOBILIARIO

AUTOR DEL ENCARGO:

AUTORIZADO:
ANA GUE ALBERT
COM-2734
TEATROS DEL CANAL

ANEXO III Referencias estéticas

<p>A01 SILLA ESTRUCTURA DE ACERO Descripción: silla de acero inoxidable con esquinas redondeadas Alto: 80cm Ancho: 46cm Profundidad: 46cm</p>	 <p>O similar</p>
<p>A02 SILLA MADERA DE ROBLE (MODELO CHAIR 04 VINCENT VAN DUYSSEN O SIMILAR) Descripción: silla de madera de roble Alto: 80cm Ancho: 45cm Profundidad: 45cm</p>	 <p>O similar</p>
<p>A03 TABURETE ALTO DE ACERO Descripción: taburete alto de acero inoxidable y esquinas redondeadas Alto: 70cm Ancho: 40cm Profundidad: 40 cm</p>	 <p>O similar</p>
<p>A04 SILLA PATIO INTERIOR (MODELO NOLITA O SIMILAR) Descripción: silla metálica fabricada completamente en acero inoxidable lacado en color verde (VE300E Forest Green) Alto: 77cm Ancho: 55cm Profundidad: 53,5cm</p>	 <p>O similar</p>

M01 MESA REDONDA

Descripción tablero redondo: 90 cm de diámetro acabado en chapa roble natural

Base de mesa redonda de 50cm de diámetro en acero natural

Pie de mesa con altura 73cm fabricado en acero natural y columna redonda



O similar

M02 MESA CUADRADA

Descripción de tablero cuadrado: 70x70cm acabado en chapa roble natural

Base de mesa redonda de 40cm de diámetro en acero natural

Pie de mesa con altura 73cm fabricado en acero natural y columna redonda



O similar



O similar

M03 MESA RECTANGULAR

Descripción de tablero cuadrado: 125x70cm
acabado en chapa roble natural

Base de mesa rectangular 60x40cm en
acero natural

Pie de mesa con altura 73cm fabricado
en acero natural y columna cuadrada



O similar



O similar

M04 MESA REDONDA PATIO INTERIOR

Descripción tablero redondo: 70cm de diámetro
en acero lacado color verde (VE300E Forest
Green) canto recto y grosor 12mm. Interior en
MDF hidrófugo

Base de mesa en radios 48x48cm con
estructura de acero lacado color verde
(VE300E Forest Green)

Pie de mesa con altura 73cm en acero
natural y columna redonda



O similar



O similar