



Alameda 2, 4ºC 19003 Guadalajara

☎ 645.46.12.91

✉ ana.ortiz@112arquitectos.com

PLANOS DE ARQUITECTURA

HOSPITAL DE DÍA INFANTO-JUVENIL
HOSPITAL UNIVERSITARIO JOSÉ GERMAIN
Calle de Aragón 17, 28914 Leganés (Madrid)

Ana Ortiz Carrasco
Arquitecta
09.diciembre.2024



EMPLAZAMIENTO e1/20.000@A3

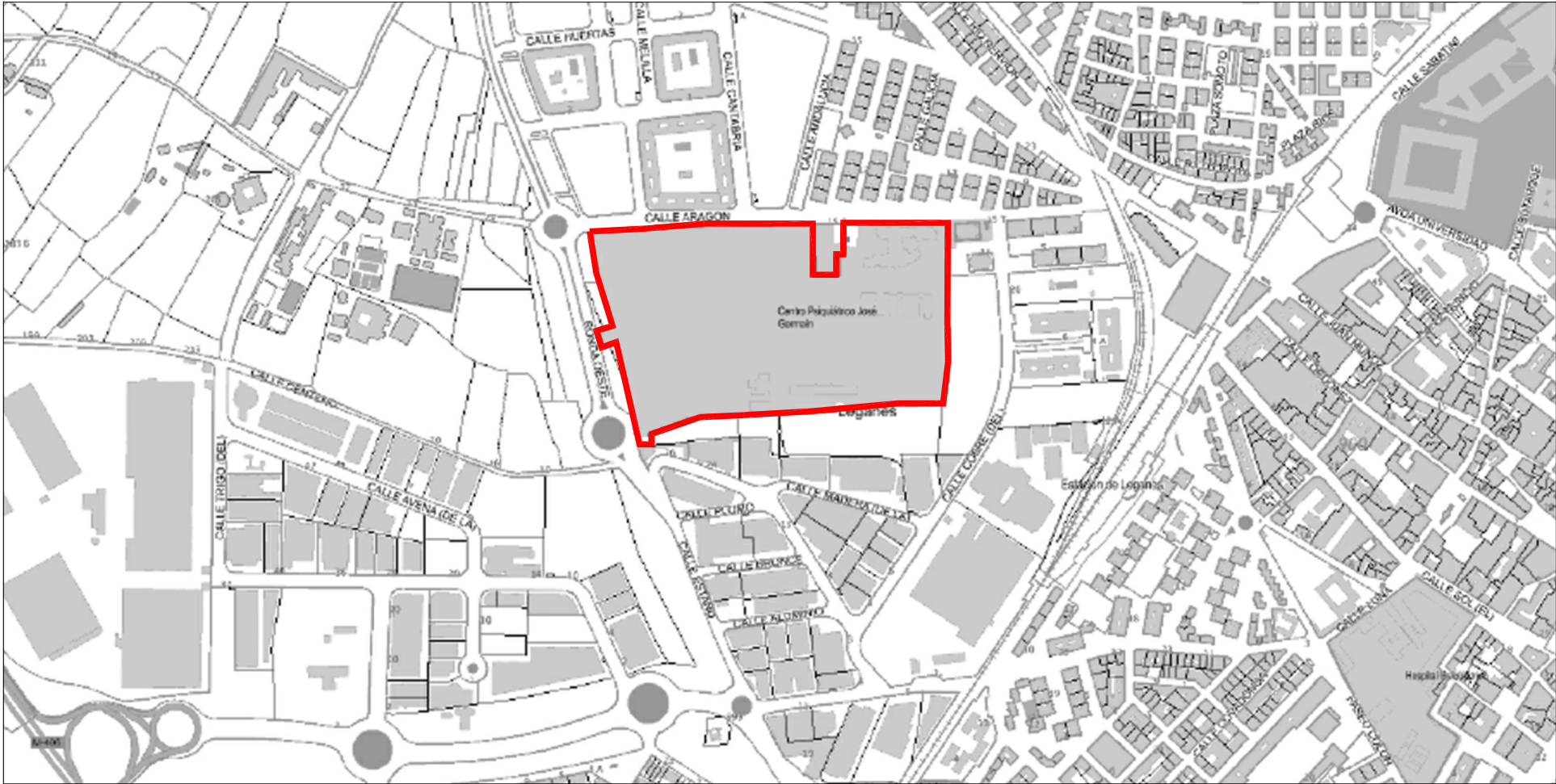

EMPLAZAMIENTO e1/8.000@A3

NORTE

DATOS DE LA PARCELA:

FINCA SANTA TERESA

CALLE ARAGÓN 17 LEGANÉS (MADRID)

CALIFICACIÓN URBANÍSTICA: ÁMBITO EQ (EQUIPAMIENTOS)

PARCELA CATASTRAL 3749105VK3644N

SUPERFICIE 95.115m²

NOTAS GENERALES:

01. No tomar medidas sobre los planos.

02. Todas las dimensiones deben ser comprobadas en obra.

03. Todos los datos numéricos (cotas, superficies, niveles, etc.) son orientativos dependiendo del replanteo final de la ejecución de la obra y pueden sufrir variaciones de carácter técnico según la valoración de la dirección facultativa.

04. Posibles contradicciones entre los documentos de proyecto deben ser comunicadas a la DF, que determinará su validez y prioridad.

05. Los planos deben ser leídos en conjunto con el resto de documentación escrita, así como los planos de instalaciones y estructuras.

06. Esta documentación no es válida para la construcción sin la firma de la Dirección Facultativa.

07. Queda prohibida la reproducción o difusión total o parcial de cualquier documento sin la autorización expresa de la DF.

08. Las bases informáticas de los documentos del proyecto son propiedad intelectual de los autores. Queda prohibida su reproducción o difusión.

PROPIEDAD:

HOSPITAL UNIVERSITARIO
JOSE GERMAIN

Paseo de Colón s/n 28911 Leganés (Madrid)

PROYECTO:

HOSPITAL DE DIA
INFANTO JUVENIL

SITUACION: CALLE ARAGÓN 17

POBLACION: LEGANÉS

PROVINCIA: MADRID

FASE:

P. BÁSICO Y EJECUCIÓN

PLANO:

PLANO DE SITUACIÓN

A-S-01

ESCALA GRÁFICA: ESCALA:

Indicadas@A3

FECHA EDICIÓN: 09/12/2024

LISTADO DE REVISIONES

Nº.	FECHA	DESCRIPCIÓN
1		
2		
3		
4		
5		
6		

ARQUITECTOS:

ANA ORTIZ CARRASCO

112

arquitectos www.112arquitectos.com

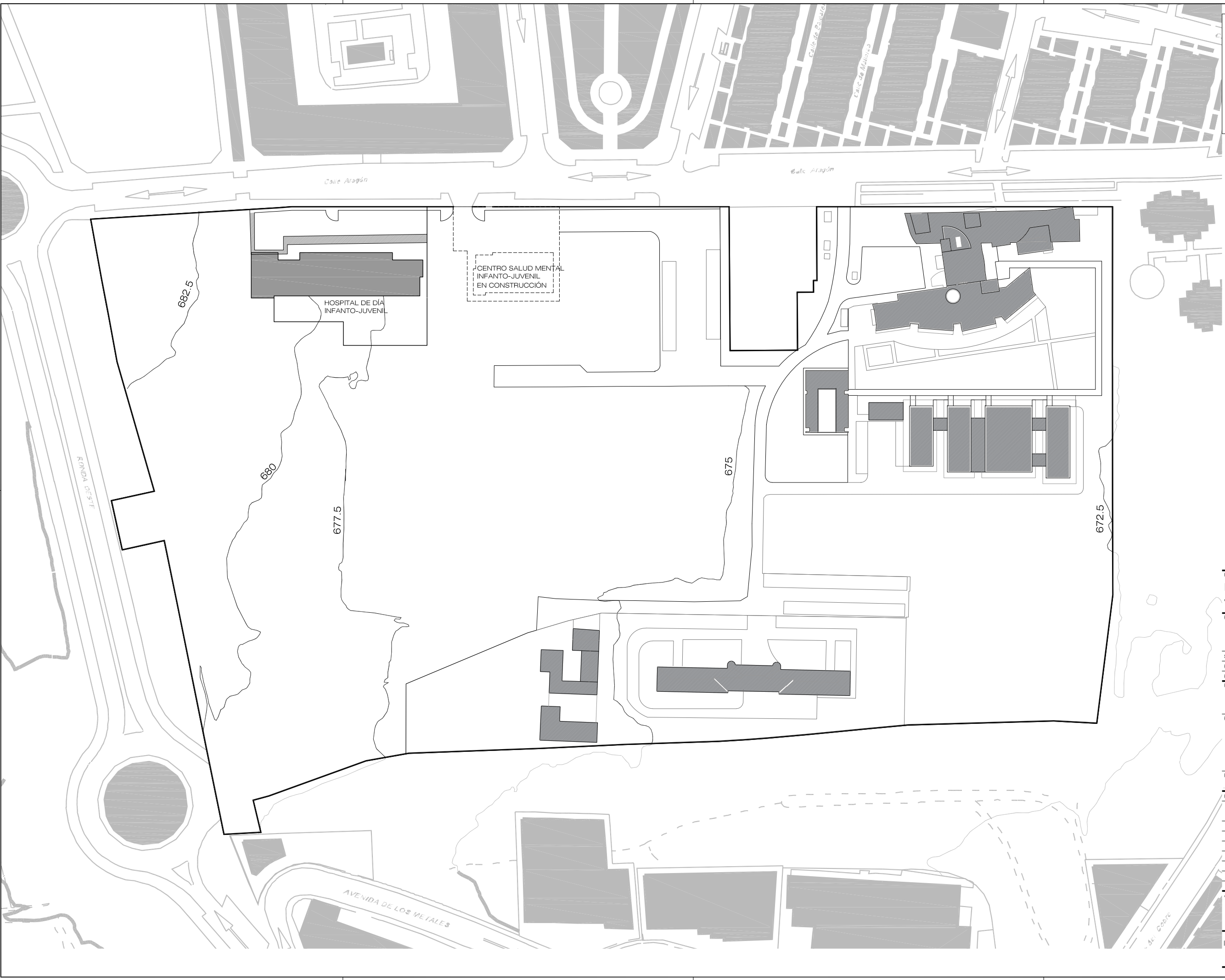

NOTAS GENERALES:
01. No tomar medidas sobre los planos.
02. Todas las dimensiones deben ser comprobadas en obra.
03. Todos los datos numéricos (cotas, superficies, niveles, etc.) son orientativos dependiendo del replanteo final de la ejecución de la obra y pueden sufrir variaciones de carácter técnico según la valoración de la dirección facultativa.
04. Posibles contradicciones entre los documentos de proyecto deben ser comunicadas a la DF, que determinará su validez y prioridad.
05. Los planos deben ser leídos en conjunto con el resto de documentación escrita, así como los planos de instalaciones y estructuras.
06. Esta documentación no es válida para la construcción sin la firma de la Dirección Facultativa.
07. Queda prohibida la reproducción o difusión total o parcial de cualquier documento sin la autorización expresa de la DF.
08. Las bases informáticas de los documentos del proyecto son propiedad intelectual de los autores. Queda prohibida su reproducción o difusión.

- EXCAVACIÓN
- DEMOLICIÓN DE ACERAS EXISTENTES



PROPIEDAD:
HOSPITAL UNIVERSITARIO JOSE GERMAIN
Paseo de Colón s/n 28911 Leganés (Madrid)

PROYECTO:
HOSPITAL DE DÍA INFANTO JUVENIL

SITUACIÓN: CALLE ARAGÓN 17
POBLACION: LEGANÉS
PROVINCIA: MADRID

FASE:
P. BÁSICO Y EJECUCIÓN

PLANO:
PLANO TOPOGRÁFICO PARCELA ESTADO ACTUAL

A-S-02

ESCALA GRÁFICA: ESCALA:

1/1500@A3

FECHA EDICIÓN: 09/12/2024

LISTADO DE REVISIONES		
Nº.	FECHA	DESCRIPCION
1		
2		
3		
4		
5		
6		

ARQUITECTOS:

ANA ORTIZ CARRASCO

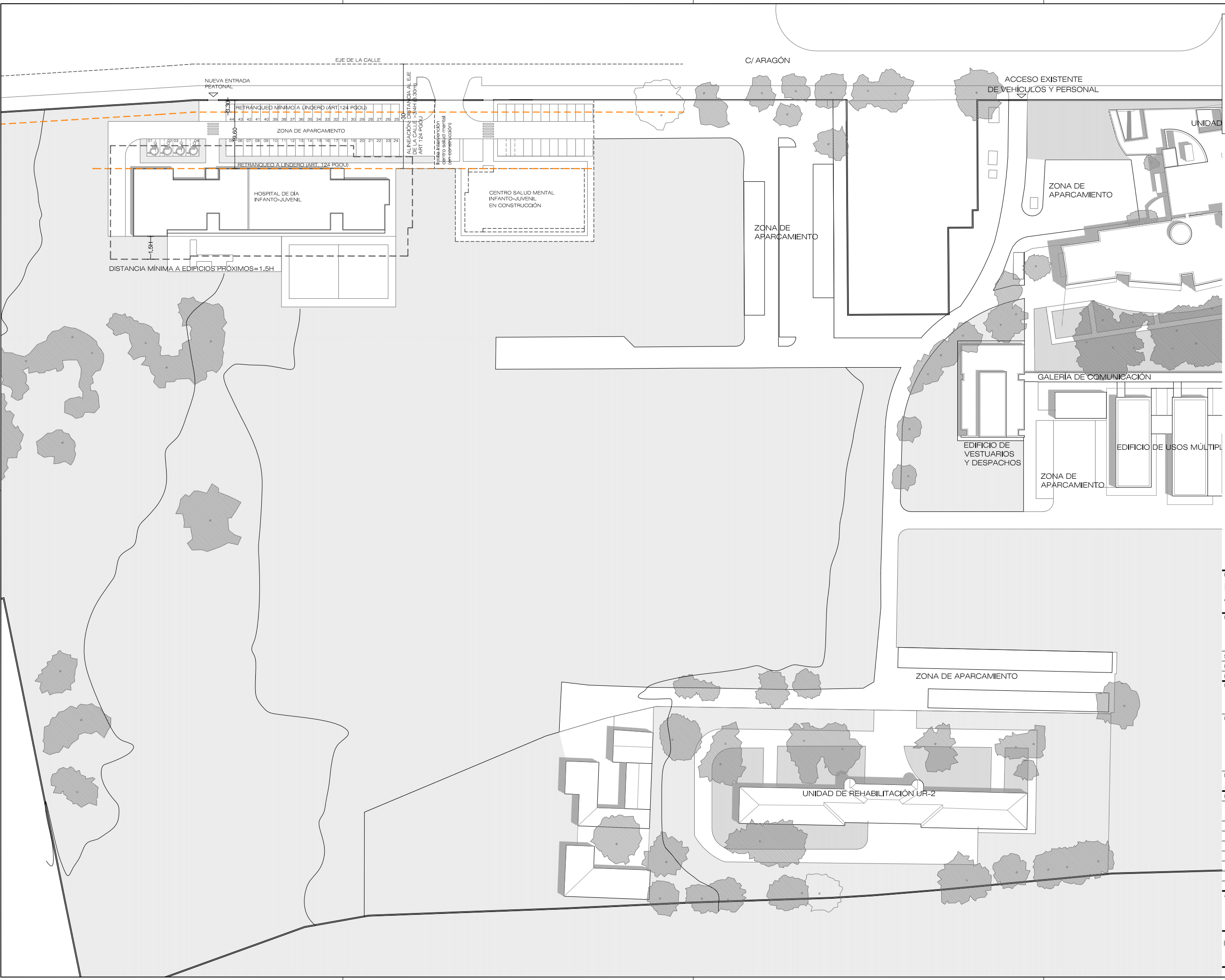

NOTAS GENERALES:
 01. No tomar medidas sobre los planos.
 02. Todas las dimensiones deben ser comprobadas en obra.
 03. Todos los datos numéricos (cotas, superficies, niveles, etc.) son orientativos dependiendo del replanteo final de la ejecución de la obra y pueden sufrir variaciones de carácter técnico según la valoración de la dirección facultativa.
 04. Posibles contradicciones entre los documentos de proyecto deben ser comunicadas a la DF, que determinará su validez y prioridad.
 05. Los planos deben ser leídos en conjunto con el resto de documentación escrita, así como los planos de instalaciones y estructuras.
 06. Esta documentación no es válida para la construcción sin la firma de la Dirección Facultativa.
 07. Queda prohibida la reproducción o difusión total o parcial de cualquier documento sin la autorización expresa de la DF.
 08. Las bases informáticas de los documentos del proyecto son propiedad intelectual de los autores. Queda prohibida su reproducción o difusión.



PROPIEDAD:
HOSPITAL UNIVERSITARIO JOSE GERMAIN
 Paseo de Colón s/n 28911 Leganés (Madrid)
 PROYECTO:
HOSPITAL DE DIA INFANTO JUVENIL
 SITUACION: CALLE ARAGÓN 17
 POBLACION: LEGANÉS
 PROVINCIA: MADRID
 FASE:
P. BÁSICO Y EJECUCIÓN

PLANO:
PLANO DE EMPLAZAMIENTO
 CUMPLIMIENTO DE NORMATIVA URBANÍSTICA
A-S-02

ESCALA GRÁFICA: ESCALA:
 1/1000@A3
 FECHA EDICIÓN: 09/12/2024

LISTADO DE REVISIONES		
Nº.	FECHA	DESCRIPCION
1		
2		
3		
4		
5		
6		

ARQUITECTOS:

 ANA ORTIZ CARRASCO

URBANIZACIÓN



U01. SOLADO DE HORMIGÓN SOBRE CAMA DE ARENA Y TERRENO COMPACTADO. TODOS LAS ZONAS SOLADAS Y PARTERRES ENCINTADOS CON BORDILLO DE HORMIGÓN



U02. SANEAMIENTO DEL FIRME EXISTENTE ADECUÁNDOLO AL PASO RODADO DE VEHÍCULOS, INCLUSO SISTEMA DE EVACUACIÓN DE AGUAS Y PINTURA DE LAS PLAZAS DE APARCAMIENTO Y PASO PEATONAL



U04. ZONA AJARDINADA CON PLANTAS AROMÁTICAS Y DE BAJO MANTENIMIENTO, INCLUSO RIEGO AUTOMÁTICO

NOTAS GENERALES:
01. No tomar medidas sobre los planos.
02. Todas las dimensiones deben ser comprobadas en obra.
03. Todos los datos numéricos (cotas, superficies, niveles, etc.) son orientativos dependiendo del replanteo final de la ejecución de la obra y pueden sufrir variaciones de carácter técnico según la valoración de la dirección facultativa.
04. Posibles contradicciones entre los documentos de proyecto deben ser comunicadas a la DF, que determinará su validez y prioridad.
05. Los planos deben ser leídos en conjunto con el resto de documentación escrita, así como los planos de instalaciones y estructuras.
06. Esta documentación no es válida para la construcción sin la firma de la Dirección Facultativa.
07. Queda prohibida la reproducción o difusión total o parcial de cualquier documento sin la autorización expresa de la DF.
08. Las bases informáticas de los documentos del proyecto son propiedad intelectual de los autores. Queda prohibida su reproducción o difusión.

C/ ARAGON

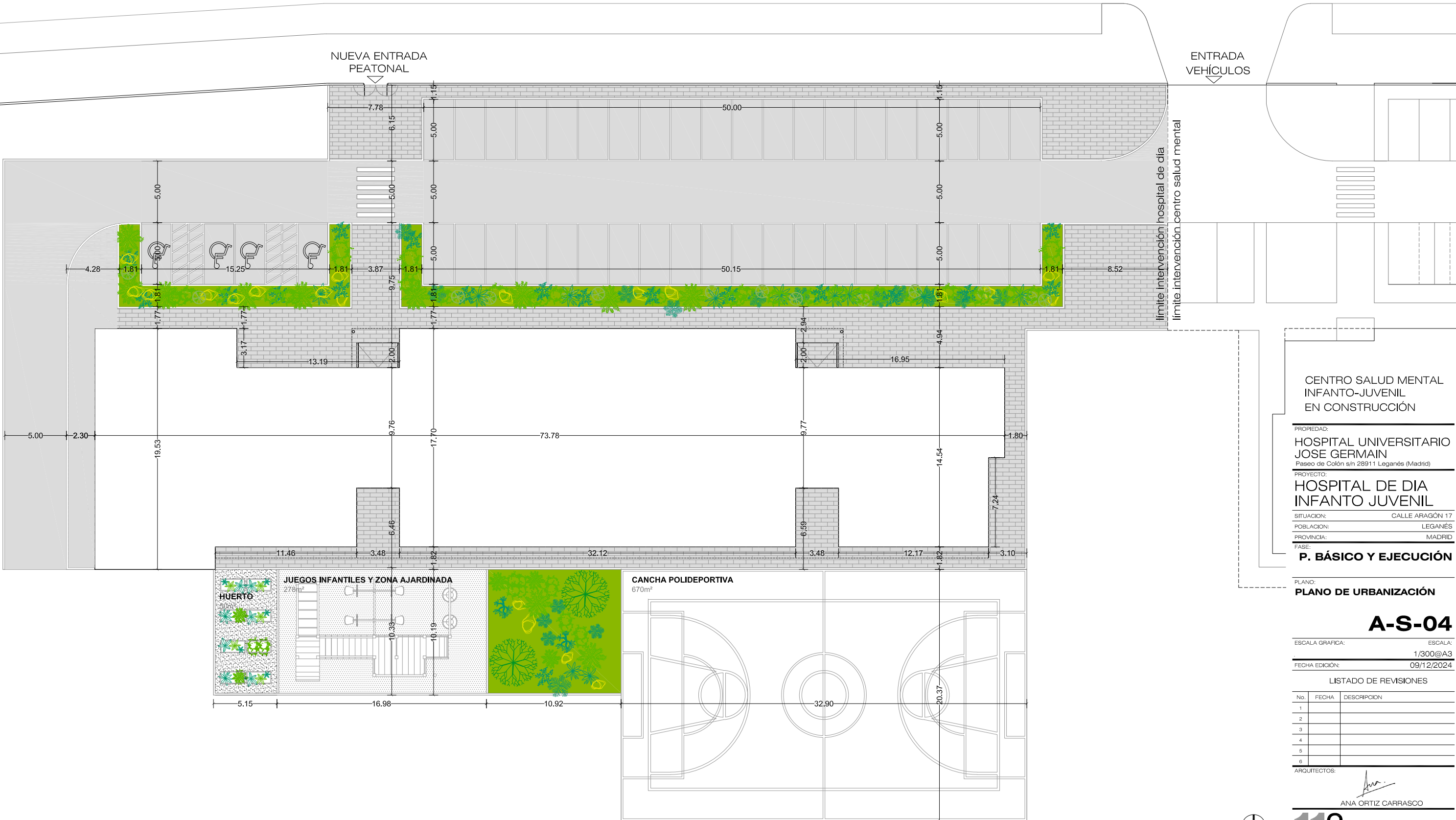

CENTRO SALUD MENTAL
INFANTO-JUVENIL
EN CONSTRUCCIÓN

PROPIEDAD:
HOSPITAL UNIVERSITARIO
JOSE GERMAIN
Paseo de Colón s/n 28911 Leganés (Madrid)
PROYECTO:
HOSPITAL DE DIA
INFANTO JUVENIL
SITUACION: CALLE ARAGÓN 17
POBLACION: LEGANÉS
PROVINCIA: MADRID
FASE:

P. BÁSICO Y EJECUCIÓN

PLANO:
PLANO DE URBANIZACIÓN

A-S-04

ESCALA GRÁFICA: ESCALA:
1/300@A3
FECHA EDICIÓN: 09/12/2024

LISTADO DE REVISIONES		
Nº.	FECHA	DESCRIPCION
1		
2		
3		
4		
5		
6		

ARQUITECTOS:
ANA ORTIZ CARRASCO



NOTAS GENERALES:
01. No tomar medidas sobre los planos.
02. Todas las dimensiones deben ser comprobadas en obra.
03. Todos los datos numéricos (cotas, superficies, niveles, etc.) son orientativos dependiendo del replanteo final de la ejecución de la obra y pueden sufrir variaciones de carácter técnico según la valoración de la dirección facultativa.
04. Posibles contradicciones entre los documentos de proyecto deben ser comunicadas a la DF, que determinará su validez y prioridad.
05. Los planos deben ser leídos en conjunto con el resto de documentación escrita, así como los planos de instalaciones y estructuras.
06. Esta documentación no es válida para la construcción sin la firma de la Dirección Facultativa.
07. Queda prohibida la reproducción o difusión total o parcial de cualquier documento sin la autorización expresa de la DF.
08. Las bases informáticas de los documentos del proyecto son propiedad intelectual de los autores. Queda prohibida su reproducción o difusión.

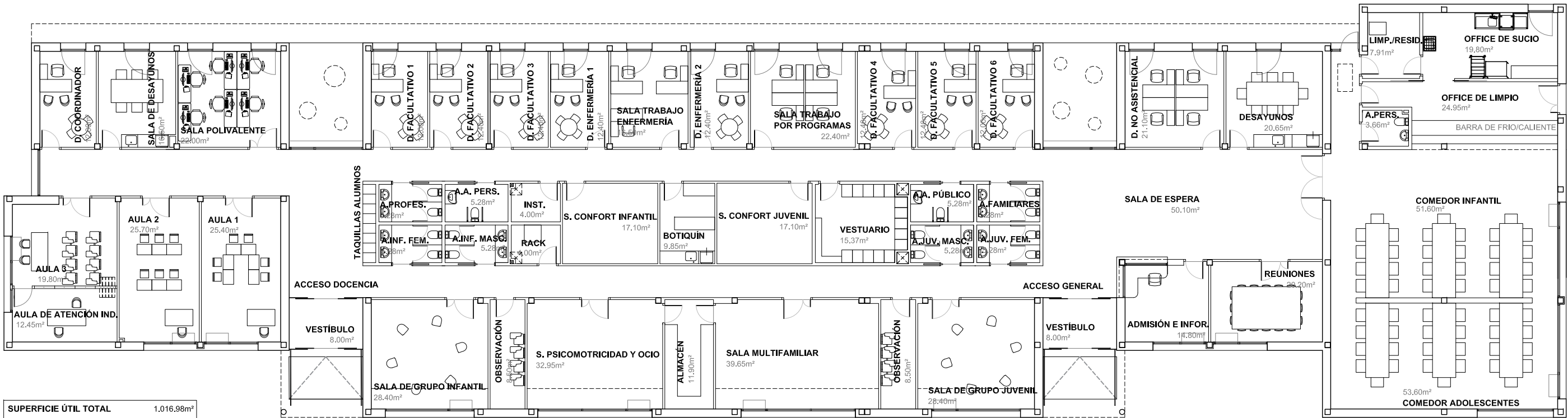

SUPERFICIE ÚTIL TOTAL 1.016,98m²
SUPERFICIE CONSTRUIDA TOTAL 1.184,67m²



PROPIEDAD:
HOSPITAL UNIVERSITARIO JOSE GERMAIN
Paseo de Colón s/n 28911 Leganés (Madrid)
PROYECTO:
HOSPITAL DE DIA INFANTO JUVENIL
SITUACION: CALLE ARAGÓN 17
POBLACION: LEGANÉS
PROVINCIA: MADRID
FASE:
P. BÁSICO Y EJECUCIÓN

PLANO:
PLANTAS DE SUPERFICIES Y DISTRIBUCIÓN

A-05

ESCALA GRÁFICA: ESCALA:
1/200@A3; 1/100@A1
FECHA EDICIÓN: 09/12/2024

LISTADO DE REVISIONES

No.	FECHA	DESCRIPCION
1		
2		
3		
4		
5		
6		

ARQUITECTOS:
ANA ORTIZ CARRASCO

NOTAS GENERALES:
01. No tomar medidas sobre los planos.
02. Todas las dimensiones deben ser comprobadas en obra.
03. Todos los datos numéricos (cotas, superficies, niveles, etc.) son orientativos dependiendo del replanteo final de la ejecución de la obra y pueden sufrir variaciones de carácter técnico según la valoración de la dirección facultativa.
04. Posibles contradicciones entre los documentos de proyecto deben ser comunicadas a la DF, que determinará su validez y prioridad.
05. Los planos deben ser leídos en conjunto con el resto de documentación escrita, así como los planos de instalaciones y estructuras.
06. Esta documentación no es válida para la construcción sin la firma de la Dirección Facultativa.
07. Queda prohibida la reproducción o difusión total o parcial de cualquier documento sin la autorización expresa de la DF.
08. Las bases informáticas de los documentos del proyecto son propiedad intelectual de los autores. Queda prohibida su reproducción o difusión.

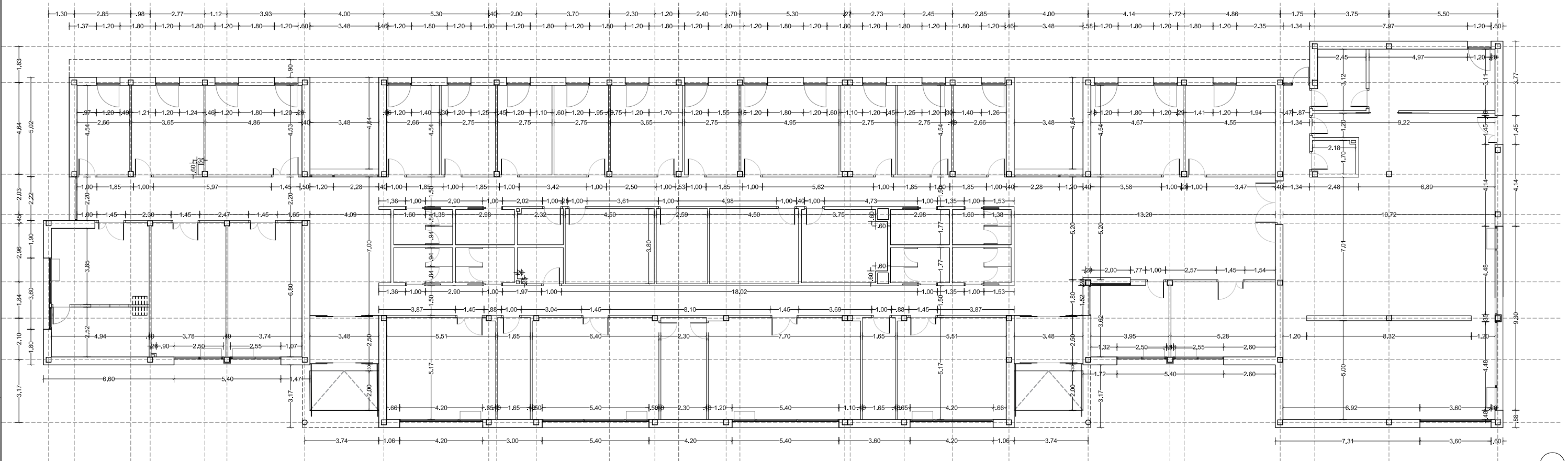

PROPIEDAD:
**HOSPITAL UNIVERSITARIO
JOSE GERMAIN**
Paseo de Colón s/n 28911 Leganés (Madrid)

PROYECTO:
**HOSPITAL DE DIA
INFANTO JUVENIL**

SITUACION: CALLE ARAGÓN 17
POBLACION: LEGANÉS
PROVINCIA: MADRID

FASE:
P. BÁSICO Y EJECUCIÓN

PLANO:
PLANTA DE COTAS

A-06

ESCALA GRÁFICA: ESCALA:
1/200@A3; 1/100@A1
FECHA EDICIÓN: 09/12/2024

LISTADO DE REVISIONES		
No.	FECHA	DESCRIPCION
1		
2		
3		
4		
5		
6		

ARQUITECTOS:

ANA ORTIZ CARRASCO

NOTAS GENERALES:
01. No tomar medidas sobre los planos.
02. Todas las dimensiones deben ser comprobadas en obra.
03. Todos los datos numéricos (cotas, superficies, niveles, etc.) son orientativos dependiendo del replanteo final de la ejecución de la obra y pueden sufrir variaciones de carácter técnico según la valoración de la dirección facultativa.
04. Posibles contradicciones entre los documentos de proyecto deben ser comunicadas a la DF, que determinará su validez y prioridad.
05. Los planos deben ser leídos en conjunto con el resto de documentación escrita, así como los planos de instalaciones y estructuras.
06. Esta documentación no es válida para la construcción sin la firma de la Dirección Facultativa.
07. Queda prohibida la reproducción o difusión total o parcial de cualquier documento sin la autorización expresa de la DF.
08. Las bases informáticas de los documentos del proyecto son propiedad intelectual de los autores. Queda prohibida su reproducción o difusión.

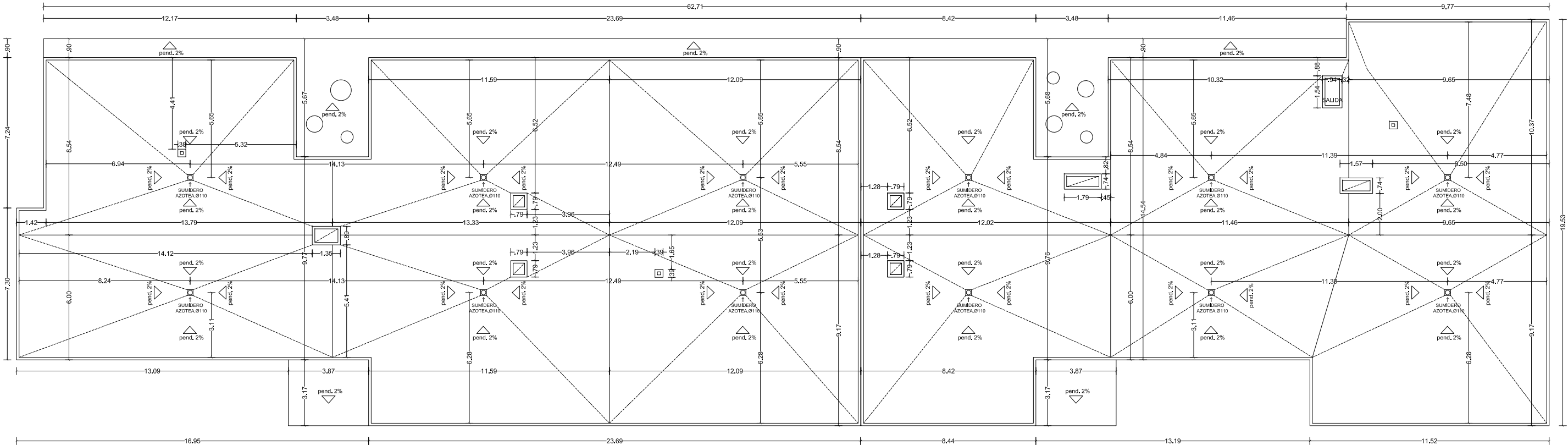

PROPIEDAD:
**HOSPITAL UNIVERSITARIO
JOSE GERMAIN**
Paseo de Colón s/n 28911 Leganés (Madrid)

PROYECTO:
**HOSPITAL DE DIA
INFANTO JUVENIL**

SITUACION: CALLE ARAGÓN 17
POBLACION: LEGANÉS
PROVINCIA: MADRID

FASE:
P. BÁSICO Y EJECUCIÓN

PLANO:
PLANTA DE CUBIERTAS

A-07

ESCALA GRAFICA: ESCALA:

1/200@A3; 1/100@A1

FECHA EDICIÓN: 09/12/2024

LISTADO DE REVISIONES

No.	FECHA	DESCRIPCION
1		
2		
3		
4		
5		
6		

ARQUITECTOS:

ANA ORTIZ CARRASCO

112
arquitectos www.112arquitectos.com

NOTAS GENERALES:
01. No tomar medidas sobre los planos.
02. Todas las dimensiones deben ser comprobadas en obra.
03. Todos los datos numéricos (cotas, superficies, niveles, etc.) son orientativos dependiendo del replanteo final de la ejecución de la obra y pueden sufrir variaciones de carácter técnico según la valoración de la dirección facultativa.
04. Posibles contradicciones entre los documentos de proyecto deben ser comunicadas a la DF, que determinará su validez y prioridad.
05. Los planos deben ser leídos en conjunto con el resto de documentación escrita, así como los planos de instalaciones y estructuras.
06. Esta documentación no es válida para la construcción sin la firma de la Dirección Facultativa.
07. Queda prohibida la reproducción o difusión total o parcial de cualquier documento sin la autorización expresa de la DF.
08. Las bases informáticas de los documentos del proyecto son propiedad intelectual de los autores. Queda prohibida su reproducción o difusión.

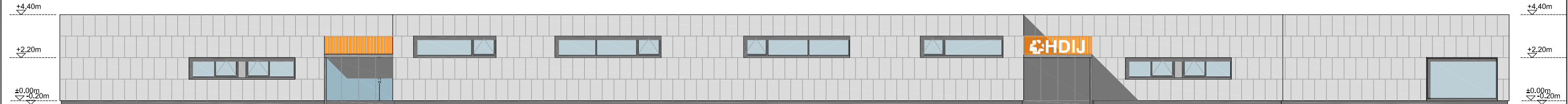

ALZADO NORTE



ALZADO SUR

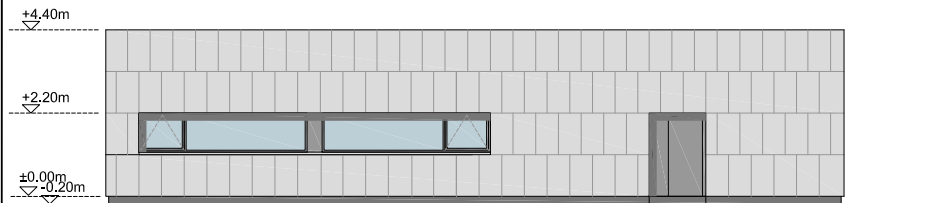

ALZADO OESTE

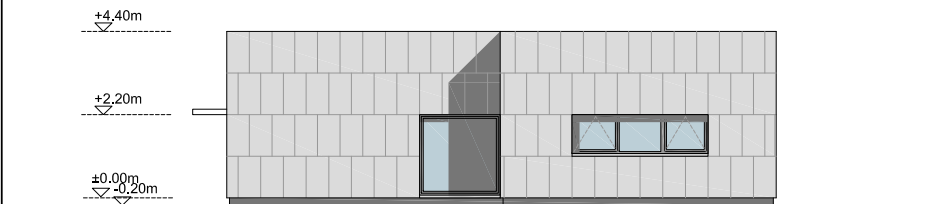

ALZADO ESTE

PROPIEDAD:
HOSPITAL UNIVERSITARIO
JOSE GERMAIN
Paseo de Colón s/n 28911 Leganés (Madrid)

PROYECTO:
HOSPITAL DE DIA
INFANTO JUVENIL

SITUACION: CALLE ARAGÓN 17
POBLACION: LEGANÉS
PROVINCIA: MADRID

FASE:
P. BÁSICO Y EJECUCIÓN

PLANO:
ALZADOS

A-08

ESCALA GRÁFICA: ESCALA:
1/200@A3, 1/100@A1
FECHA EDICIÓN: 09/12/2024

LISTADO DE REVISIONES		
Nº.	FECHA	DESCRIPCION
1		
2		
3		
4		
5		
6		

ARQUITECTOS:
ANA ORTIZ CARRASCO

NOTAS GENERALES:
01. No tomar medidas sobre los planos.
02. Todas las dimensiones deben ser comprobadas en obra.
03. Todos los datos numéricos (cotas, superficies, niveles, etc.) son orientativos dependiendo del replanteo final de la ejecución de la obra y pueden sufrir variaciones de carácter técnico según la valoración de la dirección facultativa.
04. Posibles contradicciones entre los documentos de proyecto deben ser comunicadas a la DF, que determinará su validez y prioridad.
05. Los planos deben ser leídos en conjunto con el resto de documentación escrita, así como los planos de instalaciones y estructuras.
06. Esta documentación no es válida para la construcción sin la firma de la Dirección Facultativa.
07. Queda prohibida la reproducción o difusión total o parcial de cualquier documento sin la autorización expresa de la DF.
08. Las bases informáticas de los documentos del proyecto son propiedad intelectual de los autores. Queda prohibida su reproducción o difusión.

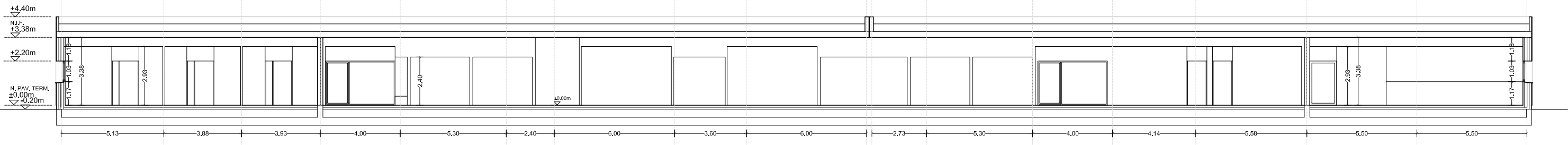

SECCIÓN LONGITUDINAL

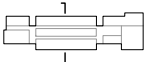
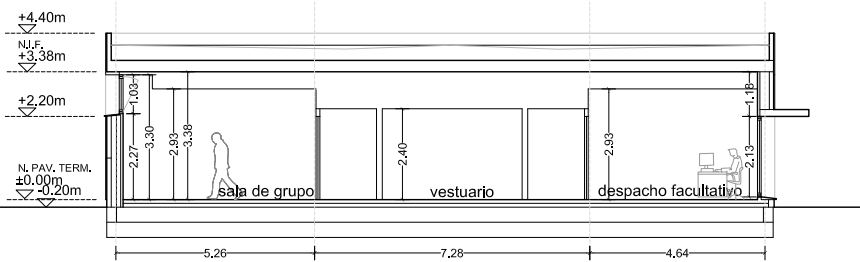

SECCIÓN TRANSVERSAL 01

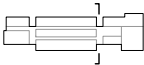
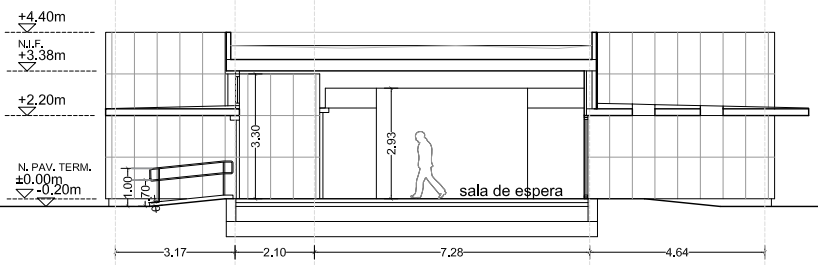

SECCIÓN TRANSVERSAL 02

PROPIEDAD:
**HOSPITAL UNIVERSITARIO
JOSE GERMAIN**
Paseo de Colón s/n 28911 Leganés (Madrid)

PROYECTO:
**HOSPITAL DE DIA
INFANTO JUVENIL**

SITUACION: CALLE ARAGÓN 17
POBLACION: LEGANÉS
PROVINCIA: MADRID

FASE:
P. BÁSICO Y EJECUCIÓN

PLANO:
SECCIONES

A-09

ESCALA GRAFICA: ESCALA:
1/200@A3, 1/100@A1
FECHA EDICIÓN: 09/12/2024

LISTADO DE REVISIONES		
No.	FECHA	DESCRIPCION
1		
2		
3		
4		
5		
6		

ARQUITECTOS:

ANA ORTIZ CARRASCO

NOTAS GENERALES:
01. No tomar medidas sobre los planos.
02. Todas las dimensiones deben ser comprobadas en obra.
03. Todos los datos numéricos (cotas, superficies, niveles, etc.) son orientativos dependiendo del replanteo final de la ejecución de la obra y pueden sufrir variaciones de carácter técnico según la valoración de la dirección facultativa.
04. Posibles contradicciones entre los documentos de proyecto deben ser comunicadas a la DF, que determinará su validez y prioridad.
05. Los planos deben ser leídos en conjunto con el resto de documentación escrita, así como los planos de instalaciones y estructuras.
06. Esta documentación no es válida para la construcción sin la firma de la Dirección Facultativa.
07. Queda prohibida la reproducción o difusión total o parcial de cualquier documento sin la autorización expresa de la DF.
08. Las bases informáticas de los documentos del proyecto son propiedad intelectual de los autores. Queda prohibida su reproducción o difusión.

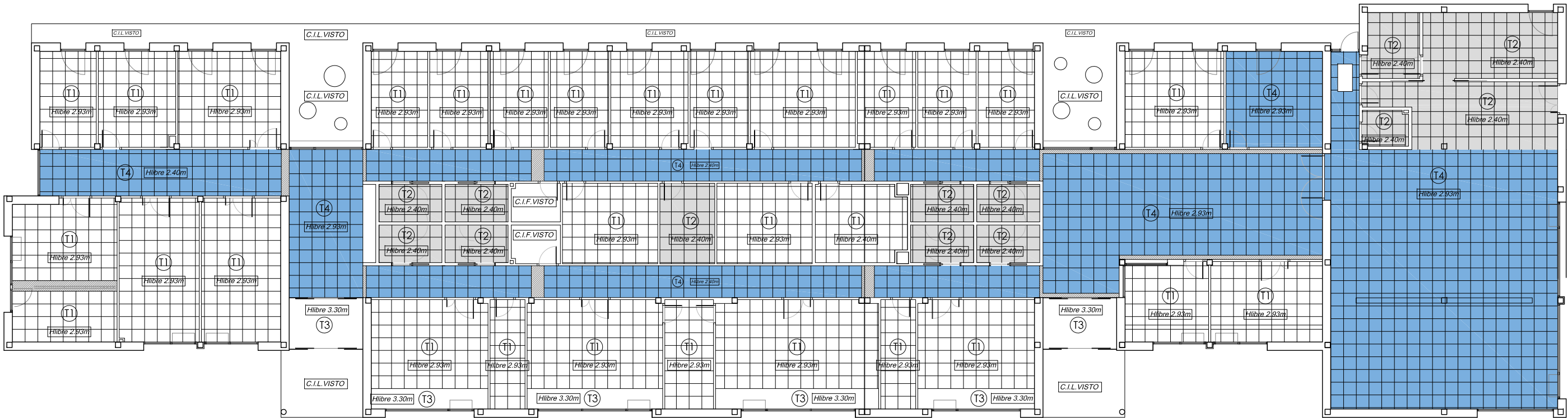

PROPIEDAD:
**HOSPITAL UNIVERSITARIO
JOSE GERMAIN**
Paseo de Colón s/n 28911 Leganés (Madrid)

PROYECTO:
**HOSPITAL DE DIA
INFANTO JUVENIL**

SITUACION: CALLE ARAGÓN 17
POBLACION: LEGANÉS
PROVINCIA: MADRID

FASE:
P. BÁSICO Y EJECUCIÓN

PLANO:
ACABADOS. FALSOS TECHOS

A-10

ESCALA GRAFICA: ESCALA:
1/200@A3; 1/100@A1
FECHA EDICIÓN: 09/12/2024

LISTADO DE REVISIONES

No.	FECHA	DESCRIPCION
1		
2		
3		
4		
5		
6		

ARQUITECTOS:

ANA ORTIZ CARRASCO

112
arquitectos www.112arquitectos.com

ACABADOS DE TECHO	
T1	Despachos / salas / aulas F.T, REGISTRABLE PYL VINILO BLANCO 60x60cm Diferentes alturas según secciones Faja perimetral según planos
T2	Aseos / botiquín / cuartos auxiliares F.T.R. PYL HIDRÓFUGO VINILO BLANCO 60x60cm
T3	Zonas sin falso techo TRASDOSADO DE PLACAS DE CARTÓN-YESO
T4	Distribuidores y accesos / s. espera / desayunos /comedor F.T, REGISTRABLE PYL VINILO BLANCO 60x60cm ACÚSTICO PERFORACIONES REDONDAS Diferentes alturas según secciones

NOTAS GENERALES:
01. No tomar medidas sobre los planos.
02. Todas las dimensiones deben ser comprobadas en obra.
03. Todos los datos numéricos (cotas, superficies, niveles, etc.) son orientativos dependiendo del replanteo final de la ejecución de la obra y pueden sufrir variaciones de carácter técnico según la valoración de la dirección facultativa.
04. Posibles contradicciones entre los documentos de proyecto deben ser comunicadas a la DF, que determinará su validez y prioridad.
05. Los planos deben ser leídos en conjunto con el resto de documentación escrita, así como los planos de instalaciones y estructuras.
06. Esta documentación no es válida para la construcción sin la firma de la Dirección Facultativa.
07. Queda prohibida la reproducción o difusión total o parcial de cualquier documento sin la autorización expresa de la DF.
08. Las bases informáticas de los documentos del proyecto son propiedad intelectual de los autores. Queda prohibida su reproducción o difusión.

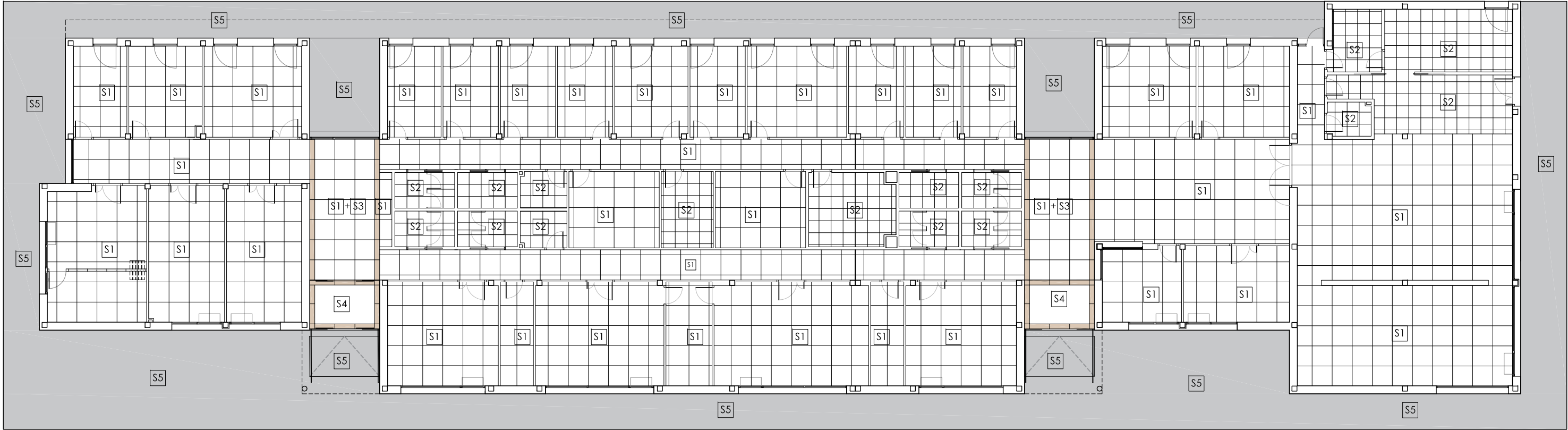

PROPIEDAD:
**HOSPITAL UNIVERSITARIO
JOSE GERMAIN**
Paseo de Colón s/n 28911 Leganés (Madrid)

PROYECTO:
**HOSPITAL DE DIA
INFANTO JUVENIL**

SITUACION: CALLE ARAGÓN 17
POBLACION: LEGANÉS
PROVINCIA: MADRID

FASE:
P. BÁSICO Y EJECUCIÓN

PLANO:
ACABADOS. SUELOS

A-11

ESCALA GRÁFICA: ESCALA:
1/200@A3; 1/100@A1
FECHA EDICIÓN: 09/12/2024

LISTADO DE REVISIONES

Nº.	FECHA	DESCRIPCION
1		
2		
3		
4		
5		
6		

ARQUITECTOS:

ANA ORTIZ CARRASCO

ACABADOS DE SUELO	
S1	Despachos / distribuidores / salas / aulas / comedor GRES PORCELÁNICO RECTIFICADO 100x100 COLOR EN MASA
S2	Aseos / botiquín / cuartos auxiliares / office / vestuario GRES PORCELÁNICO RECTIFICADO 60x60 COLOR EN MASA ANTIDESLIZANTE C-2
S3	Encintado de zonas y vestíbulos de acceso GRES PORCELÁNICO RECTIFICADO 100x25 COLOR EN MASA
S4	Vestíbulo de acceso FELPUDO COCO 23mm
S5	Exteriores SOLADO DE HORMIGÓN IMPRESO

NOTAS GENERALES:
01. No tomar medidas sobre los planos.
02. Todas las dimensiones deben ser comprobadas en obra.
03. Todos los datos numéricos (cotas, superficies, niveles, etc.) son orientativos dependiendo del replanteo final de la ejecución de la obra y pueden sufrir variaciones de carácter técnico según la valoración de la dirección facultativa.
04. Posibles contradicciones entre los documentos de proyecto deben ser comunicadas a la DF, que determinará su validez y prioridad.
05. Los planos deben ser leídos en conjunto con el resto de documentación escrita, así como los planos de instalaciones y estructuras.
06. Esta documentación no es válida para la construcción sin la firma de la Dirección Facultativa.
07. Queda prohibida la reproducción o difusión total o parcial de cualquier documento sin la autorización expresa de la DF.
08. Las bases informáticas de los documentos del proyecto son propiedad intelectual de los autores. Queda prohibida su reproducción o difusión.



PROPIEDAD:
**HOSPITAL UNIVERSITARIO
JOSE GERMAIN**
Paseo de Colón s/n 28911 Leganés (Madrid)

PROYECTO:
**HOSPITAL DE DIA
INFANTO JUVENIL**

SITUACION: CALLE ARAGÓN 17

POBLACION: LEGANÉS

PROVINCIA: MADRID

FASE:
P. BÁSICO Y EJECUCIÓN

PLANO:
ACABADOS. PAREDES

A-12

ESCALA GRÁFICA: ESCALA:

1/200@A3; 1/100@A1

FECHA EDICIÓN: 09/12/2024

LISTADO DE REVISIONES

No.	FECHA	DESCRIPCION
1		
2		
3		
4		
5		
6		

ARQUITECTOS:

ANA ORTIZ CARRASCO

112
arquitectos www.112arquitectos.com

ACABADOS DE PARED	
	Despachos / distribuidores / salas / aulas / comedor PINTURA PLÁSTICA LISA MATE BLANCO/COLOR
	Aseos / botiquín / frontal desayunos ALICATADO AZULEJO h=2.00m Y FRISO PINTURA PLÁSTICA LAVABLE LISA MATE EN COLOR Office / vestuarios / cuartos auxiliares ALICATADO AZULEJO EN TODA LA ALTURA
	Pared lavabos en aseo BAJO LAVABO ALICATADO AZULEJO, SOBRE LAVABO ESPEJO ENCASTRADO h=2.00m Y PINTURA PLÁSTICA LAVABLE LISA MATE EN COLOR
	Vestíbulo de acceso / zonas de espera ACABADO DE FACHADA

NOTAS GENERALES:

1. No tomar medidas sobre los planos.
2. Todas las dimensiones deben ser comprobadas en obra.
3. Todos los datos numéricos (cotas, superficies, niveles, etc.) son orientativos dependiendo del replanteo final de la ejecución de la obra. No se permite cualquier variación que caracterice técnicamente la valoración de la dirección facultativa.
4. Posibles contradicciones entre los documentos de proyecto deben ser comunicadas a la D.F, que determinará su validez y prioridad.
5. Los planos deben ser leídos en conjunto con el resto de documentación escrita, así como los planos de instalaciones y especialidades.
6. Esta documentación no es válida para la construcción sin la firma de la Dirección Facultativa.
7. No se permite la reproducción o difusión total o parcial de cualquier documento sin la autorización expresa de la D.F.
8. Las bases informáticas de los documentos del proyecto son propiedad intelectual de los autores. Queda prohibida su reproducción o difusión.

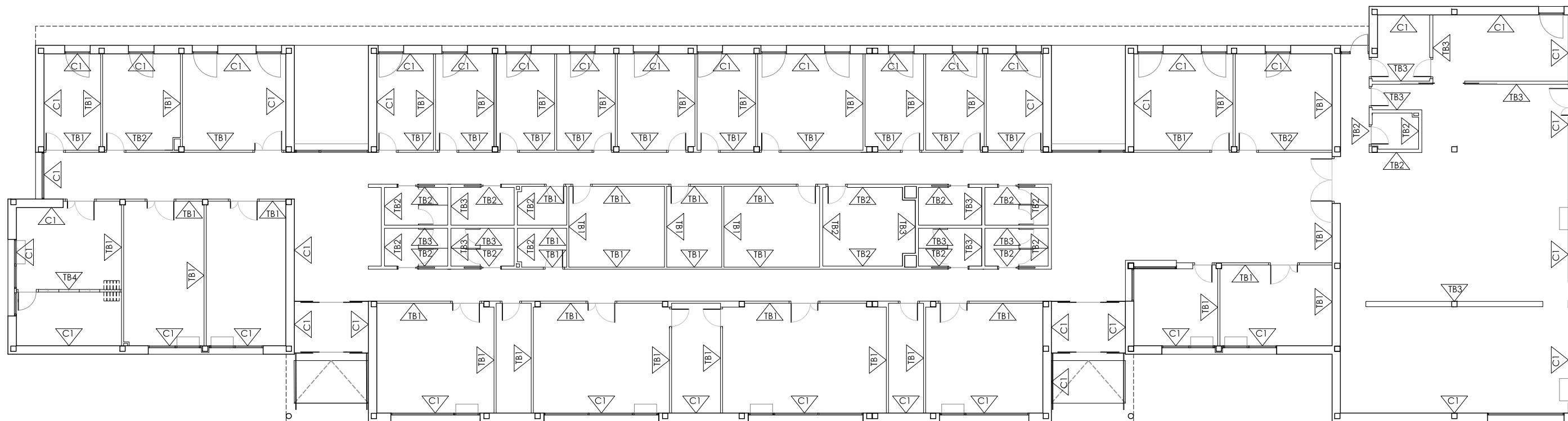

PROPIEDAD:
HOSPITAL UNIVERSITARIO
JOSE GERMAIN
Paseo de Colón s/n 28911 Leganés (Madrid)

PROYECTO:
HOSPITAL DE DIA
INFANTO JUVENIL

SITUACION:	CALLE ARAGÓN 17
POBLACION:	LEGANÉS
PROVINCIA:	MADRID

FASE:

P. BÁSICO Y EJECUCIÓN

PLANO:
CERRAMIENTOS Y TABIQUES

A-13

ESCALA GRAFICA: ESCALA:
1/200@A3; 1/100@A1
FECHA EDICIÓN: 09/12/2024

LISTADO DE REVISIONES

No.	FECHA	DESCRIPCION
1		
2		
3		
4		
5		
6		

ARQUITECTOS:



ANA ORTIZ CARRASCO

112
arquitectos www.112arquitectos.com

CERRAMIENTOS EXTERIORES

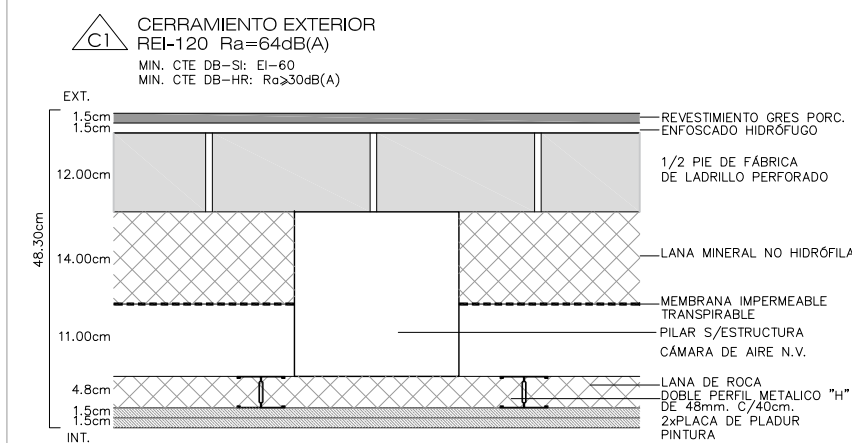

TABIQUERÍA

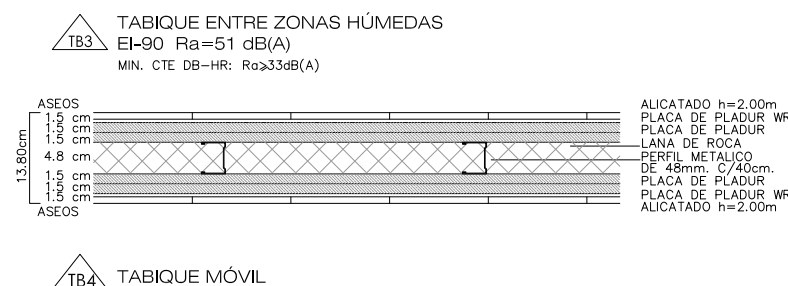
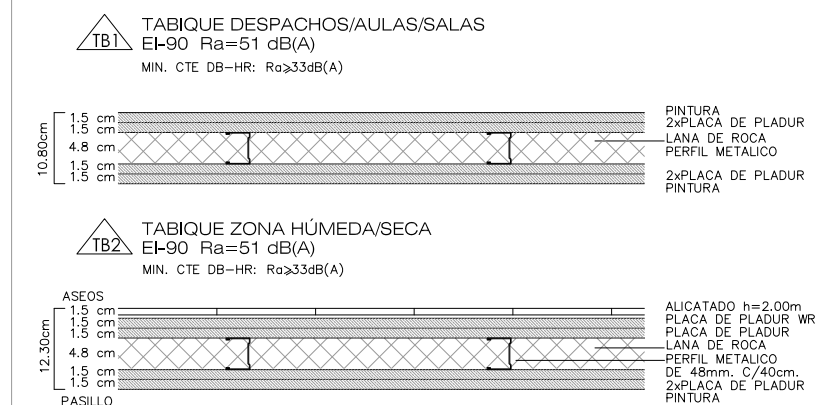

NOTAS GENERALES:
01. No tomar medidas sobre los planos.
02. Todas las dimensiones deben ser comprobadas en obra.
03. Todos los datos numéricos (cotas, superficies, niveles, etc.) son orientativos dependiendo del replanteo final de la ejecución de la obra y pueden sufrir variaciones de carácter técnico según la valoración de la dirección facultativa.
04. Posibles contradicciones entre los documentos de proyecto deben ser comunicadas a la DF, que determinará su validez y prioridad.
05. Los planos deben ser leídos en conjunto con el resto de documentación escrita, así como los planos de instalaciones y estructuras.
06. Esta documentación no es válida para la construcción sin la firma de la Dirección Facultativa.
07. Queda prohibida la reproducción o difusión total o parcial de cualquier documento sin la autorización expresa de la DF.
08. Las bases informáticas de los documentos del proyecto son propiedad intelectual de los autores. Queda prohibida su reproducción o difusión.

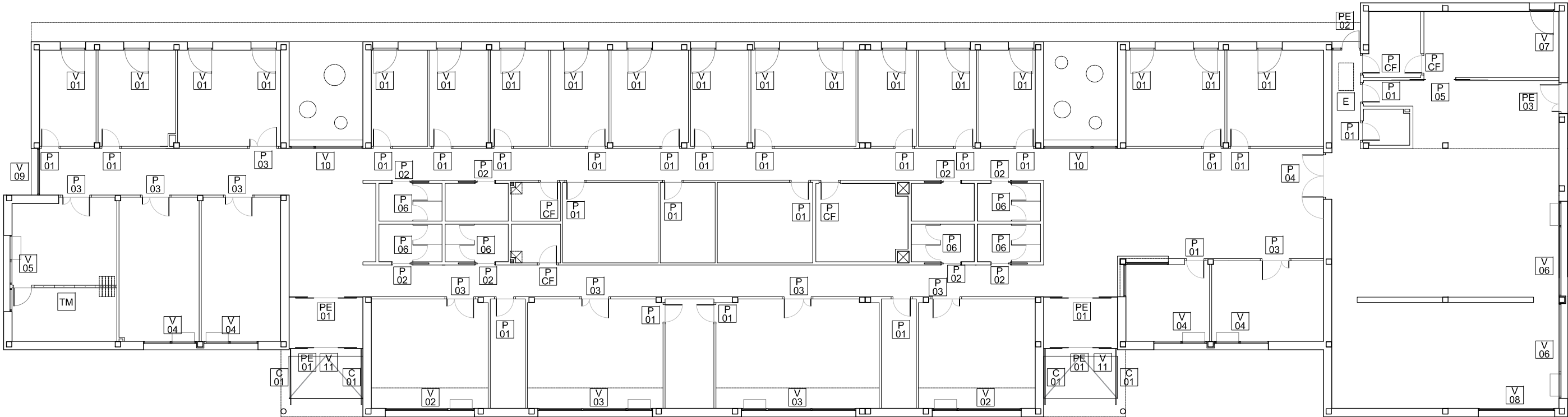

PROPIEDAD:
HOSPITAL UNIVERSITARIO
JOSE GERMAIN
Paseo de Colón s/n 28911 Leganés (Madrid)
PROYECTO:
HOSPITAL DE DIA
INFANTO JUVENIL
SITUACION: CALLE ARAGÓN 17
POBLACION: LEGANÉS
PROVINCIA: MADRID
FASE:
P. BÁSICO Y EJECUCIÓN

PLANO:
PLANO LLAVE DE CARPINTERIA

A-14

ESCALA GRAFICA: ESCALA:
1/200@A3, 1/100@A1
FECHA EDICIÓN: 09/12/2024

LISTADO DE REVISIONES		
No.	FECHA	DESCRIPCION
1		
2		
3		
4		
5		
6		

ARQUITECTOS:

ANA ORTIZ CARRASCO

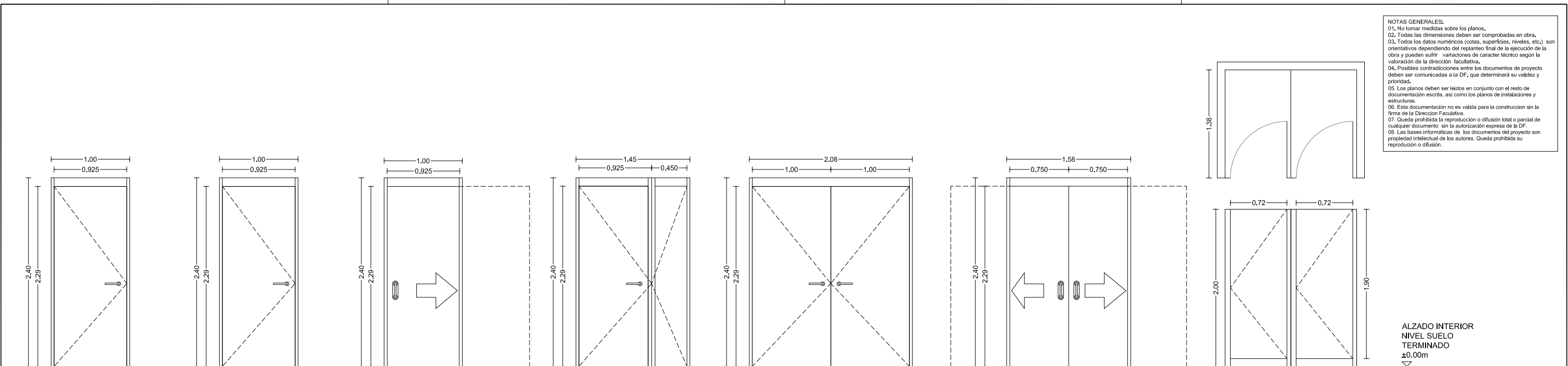

NOTAS GENERALES:
01. No tomar medidas sobre los planos.
02. Todas las dimensiones deben ser comprobadas en obra.
03. Todos los datos numéricos (cotas, superficies, niveles, etc.) son orientativos dependiendo del replanteo final de la ejecución de la obra y pueden sufrir variaciones de carácter técnico según la valoración de la dirección facultativa.
04. Posibles contradicciones entre los documentos de proyecto deben ser comunicadas a la DF, que determinará su validez y prioridad.
05. Los planos deben ser leídos en conjunto con el resto de documentación escrita, así como los planos de instalaciones y estructuras.
06. Esta documentación no es válida para la construcción sin la firma de la Dirección Facultativa.
07. Queda prohibida la reproducción o difusión total o parcial de cualquier documento sin la autorización expresa de la DF.
08. Las bases informáticas de los documentos del proyecto son propiedad intelectual de los autores. Queda prohibida su reproducción o difusión.

P
CF
PUERTA INTERIOR DE PASO
UNIDADES: 5
PUERTA CORTAFUEGOS EI2 60-C5
HOMOLOGADA DE MADERA
RECUBIERTA CON LAMINADO HPL
ACABADO IGUAL A P01
HOJA 92.5x229x3.5
MANILLA ACERO INOX
CERRADURA CON LLAVE

P
01
PUERTA INTERIOR DE PASO
UNIDADES: 24
PUERTA MADERA LAMINADA HPL
HOJA 92.5x229x3.5
MANILLA ACERO INOX
CONDENA INTERIOR
CERRADURA CON LLAVE

P
02
PUERTA INTERIOR DE PASO
UNIDADES: 8
PUERTA MADERA LAMINADA HPL
HOJA CORREDERA 92.5x229x3.5
MANILLA ACERO INOX

P
03
PUERTA INTERIOR DE PASO
UNIDADES: 9
PUERTA MADERA LAMINADA HPL
2 HOJAS 92.5x229x3.5 Y 40x229x3.5
MANILLA ACERO INOX
CERRADURA CON LLAVE

P
04
PUERTA INTERIOR DE PASO
UNIDADES: 01
PUERTA MADERA LAMINADA HPL
2 HOJAS 100x229x3.5
MANILLA ACERO INOX
CONDENA INTERIOR
CERRADURA CON LLAVE

P
05
PUERTA INTERIOR DE PASO
UNIDADES: 1
PUERTA MADERA LAMINADA HPL
2 HOJAS CORREDERA 86x229x3.5
MANILLA ACERO INOX
CERRADURA CON LLAVE

P
06
CONJUNTO 2 CABINAS
UNIDADES: 6
PUERTA DENTRO DE SISTEMA DE
CABINAS SANITARIAS A BASE DE
PANELES DE COMPACTO FENÓLICO
HPL DE 12 MM DE ESPESOR CON
CERROJO

Control de acceso
en zonas de
personal
Se comprobará
específicamente que
son compatibles con el
sistema de cerradura
electrónica XS4 One de
SALTO.

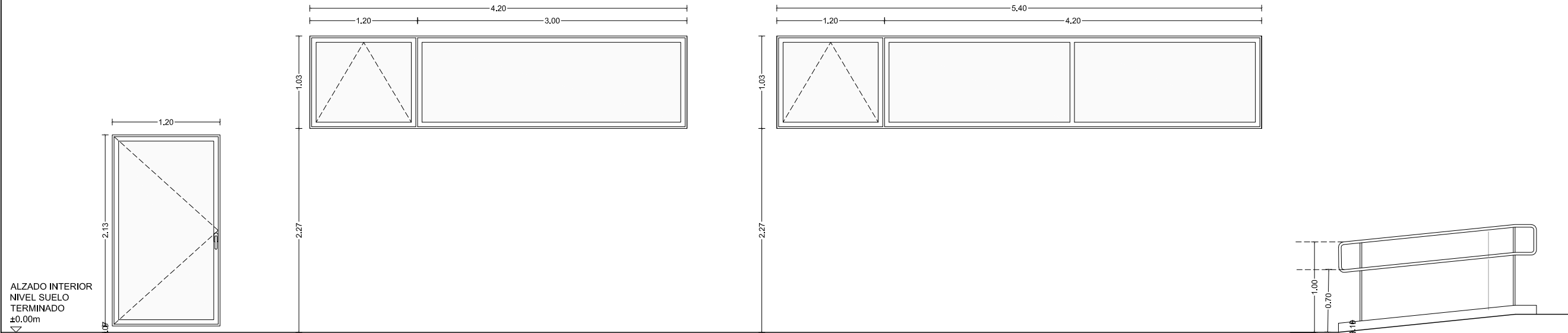

V
01
VENTANA PRACTICABLE
UNIDADES: 18
ALUMINIO LACADO CON ROTURA DE
PUENTE TÉRMICO (RPT)
COLOR GRIS OSCURO
VIDRIO CONTROL SOLAR 3+3/16/4+4
LAMINADO DE SEGURIDAD EN AMBAS
CARAS
1 HOJA OSCIOBATIENTE
C/PERSIANA ENROLLABLE ELÉCTRICA
ÁREA DE ILUMINACIÓN: 2.10m²
ÁREA EFECTIVA DE VENTILACIÓN:
2.42m²

V
02
VENTANA ABATIBLE
UNIDADES: 2
ALUMINIO LACADO RPT
COLOR GRIS OSCURO
VIDRIO CONTROL SOLAR 3+3/16/4+4
LAMINADO DE SEGURIDAD AMBAS CARAS
1 HOJAS ABATIBLES 45° + 1 HOJA FIJA
ÁREA DE ILUMINACIÓN: 3.50 m²
ÁREA DE VENTILACIÓN: 1.15m²

V
03
VENTANA ABATIBLE
UNIDADES: 2
ALUMINIO LACADO RPT
COLOR GRIS OSCURO
VIDRIO CONTROL SOLAR 3+3/16/4+4
LAMINADO DE SEGURIDAD AMBAS CARAS
1 HOJAS ABATIBLES 45° + 2 HOJAS FIJAS
ÁREA DE ILUMINACIÓN: 4.53 m²
ÁREA DE VENTILACIÓN: 1.15m²

C
01
BARANDILLA Y ZÓCALO
UNIDADES: 2
PASAMANOS CONTINUO Ø3cm ACERO INOX.
ZÓCALO INFERIOR 10cm ACERO INOX.

PROPIEDAD:
HOSPITAL UNIVERSITARIO
JOSE GERMAIN
Paseo de Colón s/n 28911 Leganés (Madrid)

PROYECTO:
HOSPITAL DE DIA
INFANTO JUVENIL

SITUACION: CALLE ARAGÓN 17
POBLACION: LEGANÉS
PROVINCIA: MADRID

FASE:
P. BÁSICO Y EJECUCIÓN

PLANO:
MEMORIA DE CARPINTERIAS
01

A-15

ESCALA GRAFICA: ESCALA:
1/50@A3, 1/25@A1
FECHA EDICIÓN: 09/12/2024

LISTADO DE REVISIONES		
No.	FECHA	DESCRIPCION
1		
2		
3		
4		
5		
6		

ARQUITECTOS:
ANA ORTIZ CARRASCO

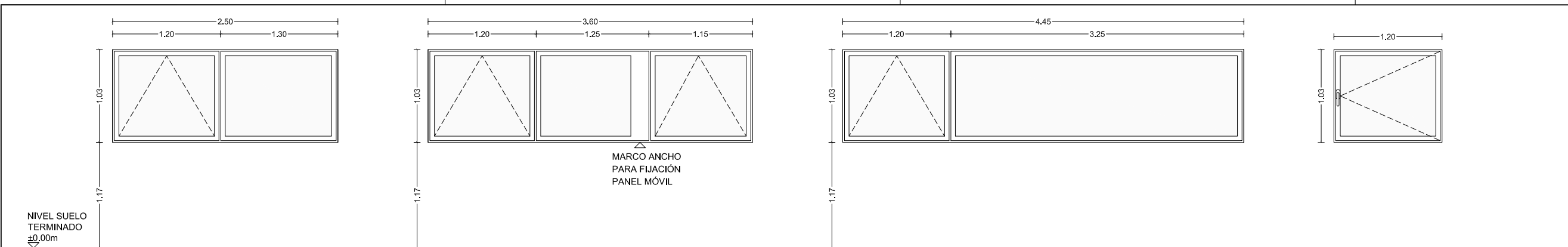

NOTAS GENERALES:
01. No tomar medidas sobre los planos.
02. Todas las dimensiones deben ser comprobadas en obra.
03. Todos los datos numéricos (cotas, superficies, niveles, etc.) son orientativos dependiendo del replanteo final de la ejecución de la obra y pueden sufrir variaciones de carácter técnico según la valoración de la dirección facultativa.
04. Posibles contradicciones entre los documentos de proyecto deben ser comunicadas a la DF, que determinará su validez y prioridad.
05. Los planos deben ser leídos en conjunto con el resto de documentación escrita, así como los planos de instalaciones y estructuras.
06. Esta documentación no es válida para la construcción sin la firma de la Dirección Facultativa.
07. Queda prohibida la reproducción o difusión total o parcial de cualquier documento sin la autorización expresa de la DF.
08. Las bases informáticas de los documentos del proyecto son propiedad intelectual de los autores. Queda prohibida su reproducción o difusión.

V04 VENTANA ABATIBLE
UNIDADES: 4
ALUMINIO LACADO RPT
COLOR GRIS OSCURO
VIDRIO CONTROL SOLAR 3+3/16/4+4
LAMINADO DE SEGURIDAD AMBAS CARAS
1 HOJAS ABATIBLES 45° + 1 HOJA FIJA
ÁREA DE ILUMINACIÓN: 2.00 m²
ÁREA DE VENTILACIÓN: 1.15m²

V05 VENTANA ABATIBLE
UNIDADES: 1
ALUMINIO LACADO RPT
COLOR GRIS OSCURO
VIDRIO CONTROL SOLAR 3+3/16/4+4
LAMINADO DE SEGURIDAD AMBAS CARAS
1 HOJAS ABATIBLES 45° + 1 HOJA FIJA
ÁREA DE ILUMINACIÓN: 2.82 m²
ÁREA DE VENTILACIÓN: 2.25m²

V06 VENTANA ABATIBLE
UNIDADES: 2
ALUMINIO LACADO RPT
COLOR GRIS OSCURO
VIDRIO CONTROL SOLAR 3+3/16/4+4
LAMINADO DE SEGURIDAD AMBAS CARAS
1 HOJAS ABATIBLES 45° + 1 HOJA FIJA
ÁREA DE ILUMINACIÓN: 3.73 m²
ÁREA DE VENTILACIÓN: 1.15 m²

V07 VENTANA ABATIBLE
UNIDADES: 1
ALUMINIO LACADO RPT
COLOR GRIS OSCURO
VIDRIO CONTROL SOLAR 3+3/16/4+4
LAMINADO DE SEGURIDAD AMBAS CARAS
1 HOJAS ABATIBLES 45° + 1 HOJA FIJA
ÁREA DE ILUMINACIÓN: 0.94 m²
ÁREA DE VENTILACIÓN: 1.15m²

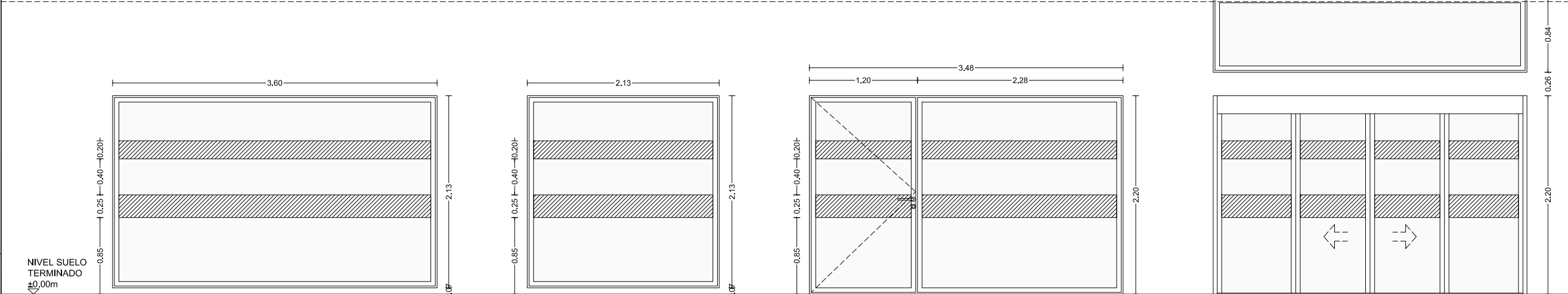

V11 VENTANA FIJA
UNIDADES: 2
ALUMINIO LACADO RPT
COLOR GRIS OSCURO
VIDRIO CONTROL SOLAR 3+3/16/4+4
LAMINADO DE SEGURIDAD AMBAS CARAS
1 HOJA FIJA
ÁREA DE ILUMINACIÓN: 2.34m²

V08 VENTANA FIJA
UNIDADES: 01
ALUMINIO LACADO CON ROTURA DE PUENTE TÉRMICO (RPT)
COLOR GRIS OSCURO
VIDRIO CONTROL SOLAR 3+3/16/4+4
LAMINADO DE SEGURIDAD EN AMBAS CARAS
1 HOJA FIJA
FRANJAS DE CONTRASTE CONFORME CTE-DB-SUA2
ÁREA DE ILUMINACIÓN: 6.90 m²

V09 VENTANA FIJA
UNIDADES: 01
ALUMINIO LACADO CON ROTURA DE PUENTE TÉRMICO (RPT)
COLOR GRIS OSCURO
VIDRIO CONTROL SOLAR 3+3/16/4+4
LAMINADO DE SEGURIDAD AMBAS CARAS
1 HOJA FIJA
FRANJAS DE CONTRASTE CONFORME CTE-DB-SUA2
ÁREA DE ILUMINACIÓN: 3.96 m²

V10 PUERTA-VENTANA PRACTICABLE + FIJO
UNIDADES: 02
ALUMINIO LACADO RPT
COLOR GRIS OSCURO
VIDRIO CONTROL SOLAR 3+3/16/4+4
LAMINADO DE SEGURIDAD EN AMBAS CARAS
1 HOJA PRACTICABLE HACIA EL EXTERIOR + 1 HOJA FIJA
FRANJAS DE CONTRASTE CONFORME CTE-DB-SUA2
CERRADURA EXTERIOR
BARRA ANTIPÁNICO AL INTERIOR
ÁREA DE ILUMINACIÓN: 6.63 m²
ÁREA DE VENTILACIÓN: 2.50 m²

PE01 PUERTA EXTERIOR AUTOMÁTICA
UNIDADES: 4
ALUMINIO LACADO RPT
COLOR GRIS OSCURO
VIDRIO CONTROL SOLAR 3+3/16/4+4
LAMINADO DE SEGURIDAD EN AMBAS CARAS
FRANJAS DE CONTRASTE
2 HOJAS FIJAS LATERALES Y 2 HOJAS CORREDERAS CENTRALES
APERTURA AUTOMÁTICA CONECTADA CON CENTRALITA DE INCENDIOS
CONTROL DE ACCESO
CERRADURA EXTERIOR

PROPIEDAD:
HOSPITAL UNIVERSITARIO JOSE GERMAIN
Paseo de Colón s/n 28911 Leganés (Madrid)

PROYECTO:
HOSPITAL DE DIA INFANTO JUVENIL

SITUACIÓN: CALLE ARAGÓN 17
POBLACIÓN: LEGANÉS
PROVINCIA: MADRID

FASE:
P. BÁSICO Y EJECUCIÓN

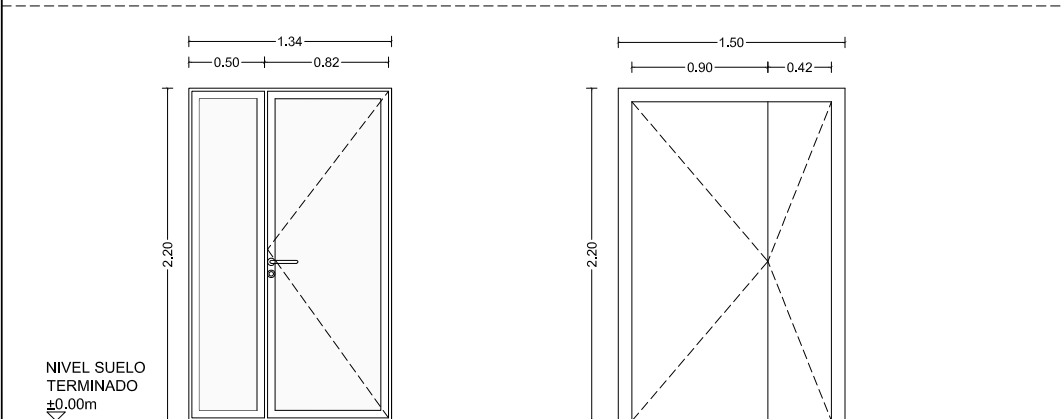

PLANO:
MEMORIA DE CARPINTERIAS 02

A-16

ESCALA GRÁFICA: ESCALA:
1/50@A3, 1/25@A1
FECHA EDICIÓN: 09/12/2024

LISTADO DE REVISIONES		
No.	FECHA	DESCRIPCION
1		
2		
3		
4		
5		
6		

ARQUITECTOS:
ANA ORTIZ CARRASCO

0.45
2.93
0.53
2.40

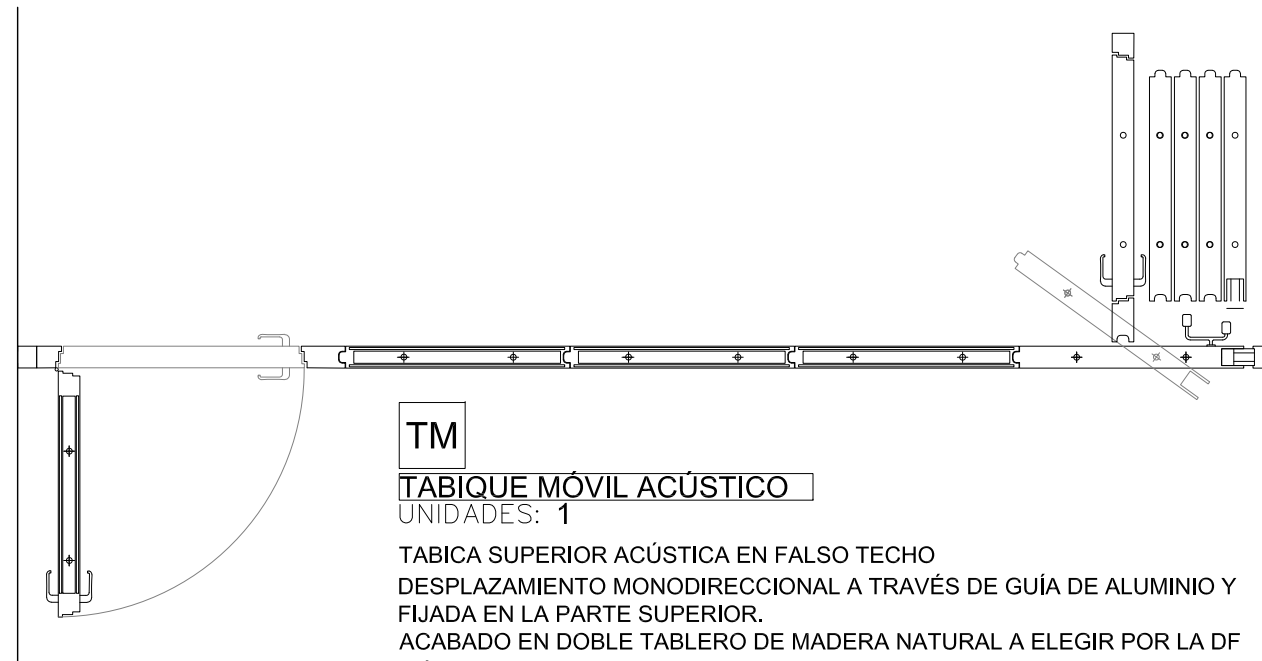
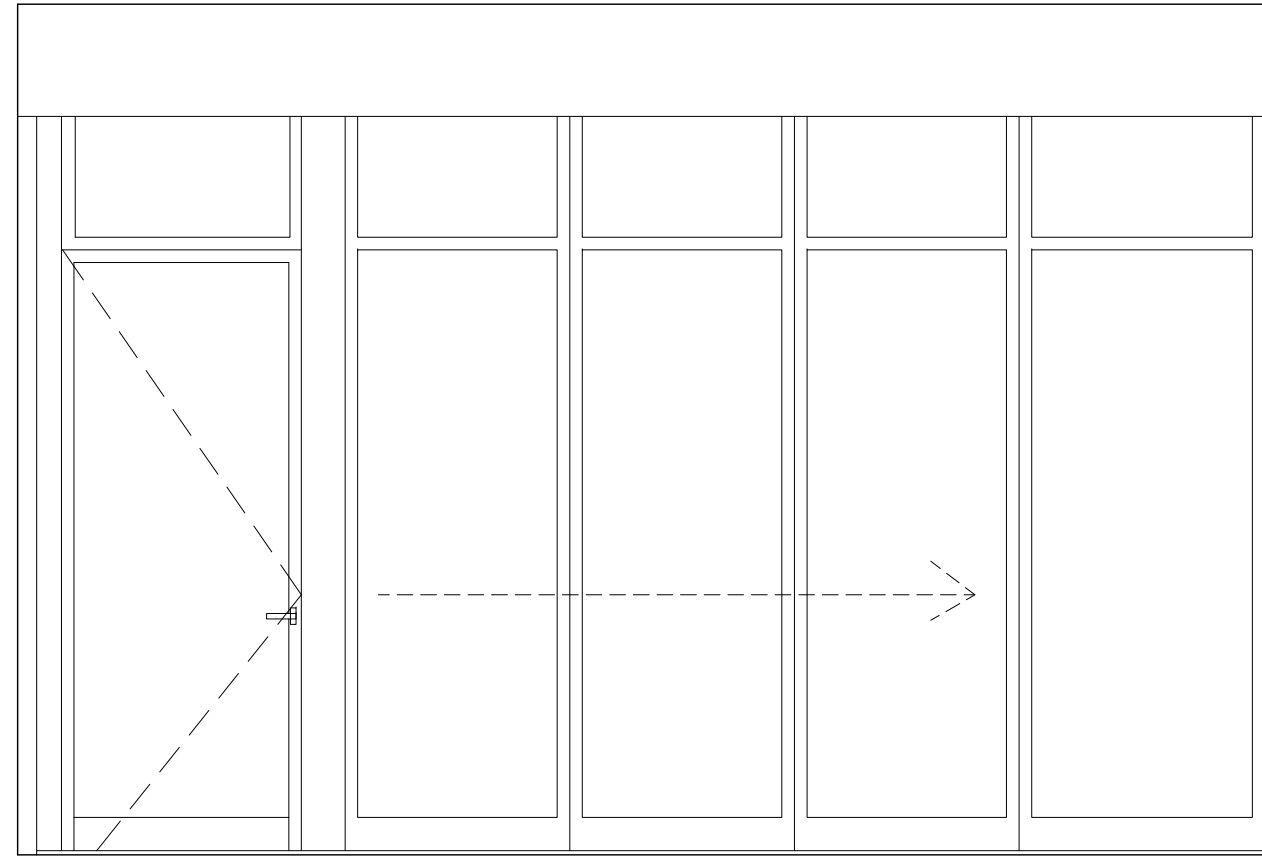

TM

TABIQUE MÓVIL ACÚSTICO
UNIDADES: 1

TABICA SUPERIOR ACÚSTICA EN FALSO TECHO
DESPLAZAMIENTO MONODIRECCIONAL A TRAVÉS DE GUÍA DE ALUMINIO Y
FIJADA EN LA PARTE SUPERIOR.
ACABADO EN DOBLE TABLERO DE MADERA NATURAL A ELEGIR POR LA DF
MÓDULO DE PUERTA CON CERRADURA. DESPLAZAMIENTO MANUAL

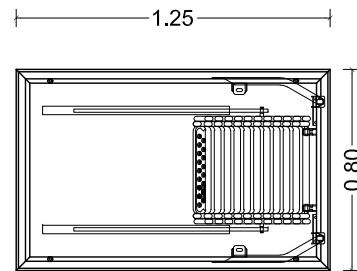
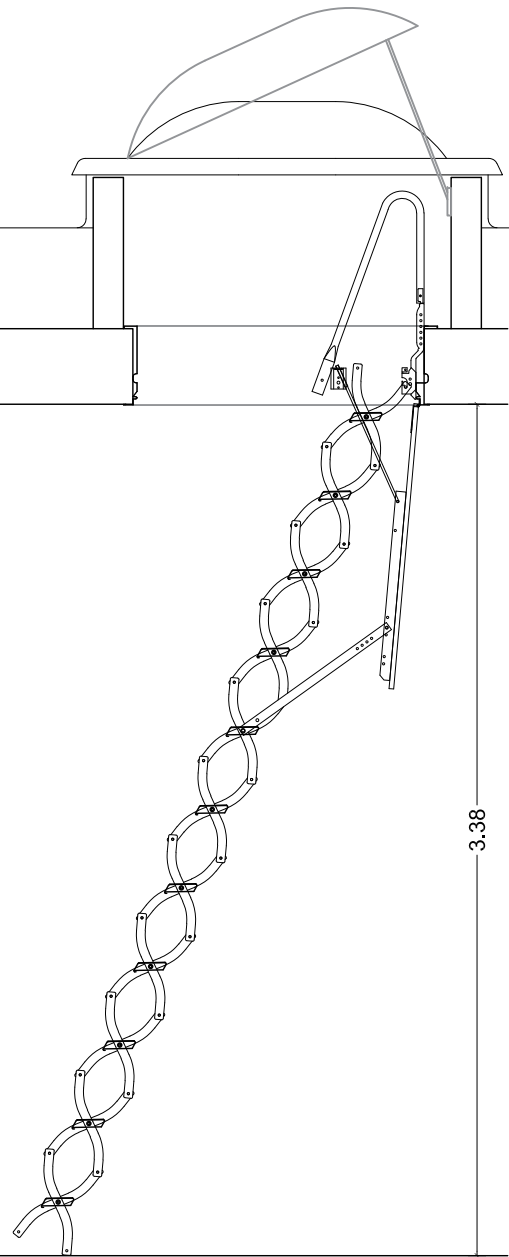

E
ESCALERA ESCAMOTEABLE
UNIDADES: 1

ESCALERA DESPLEGABLE EN TIJERA
DE ACERO GALVANIZADO PARA TECHO
TAPA DE PINO NÓRDICO

CLARABOYA TELESCÓPICA
UNIDADES: 1

CLARABOYA PARABÓLICA
RECTANGULAR PRACTICABLE CON
CÚPULA BIVALVA DE METACRILATO Y
ZÓCALO DE RESINA DE POLIÉSTER
REFORZADO CON FIBRA DE VIDRIO.
APERTURA TELESCÓPICA.

NOTAS GENERALES:
01. No tomar medidas sobre los planos.
02. Todas las dimensiones deben ser comprobadas en obra.
03. Todos los datos numéricos (cotas, superficies, niveles, etc.) son orientativos dependiendo del replanteo final de la ejecución de la obra y pueden sufrir variaciones de carácter técnico según la valoración de la dirección facultativa.
04. Posibles contradicciones entre los documentos de proyecto deben ser comunicadas a la DF, que determinará su validez y prioridad.
05. Los planos deben ser leídos en conjunto con el resto de documentación escrita, así como los planos de instalaciones y estructuras.
06. Esta documentación no es válida para la construcción sin la firma de la Dirección Facultativa.
07. Queda prohibida la reproducción o difusión total o parcial de cualquier documento sin la autorización expresa de la DF.
08. Las bases informáticas de los documentos del proyecto son propiedad intelectual de los autores. Queda prohibida su reproducción o difusión.

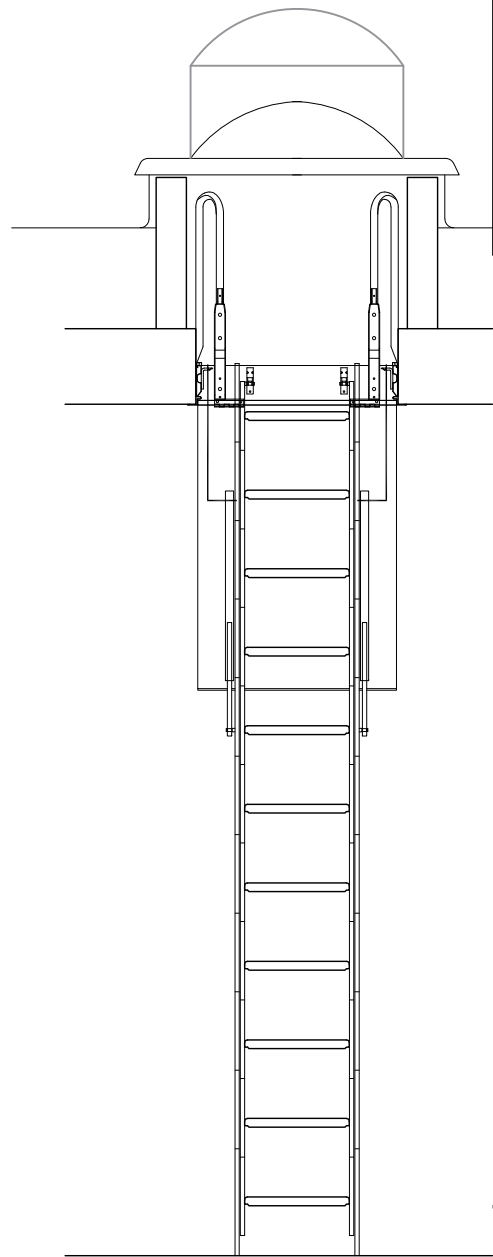

PROPIEDAD:
HOSPITAL UNIVERSITARIO
JOSE GERMAIN
Paseo de Colón s/n 28911 Leganés (Madrid)

PROYECTO:
HOSPITAL DE DIA
INFANTO JUVENIL

SITUACION: CALLE ARAGÓN 17
POBLACION: LEGANÉS
PROVINCIA: MADRID

FASE:
P. BÁSICO Y EJECUCIÓN

PLANO:
MEMORIA DE CARPINTERIAS
03

A-17

ESCALA GRAFICA: ESCALA:
1/30@A3, 1/15@A1
FECHA EDICIÓN: 09/12/2024

LISTADO DE REVISIONES

No.	FECHA	DESCRIPCION
1		
2		
3		
4		
5		
6		

ARQUITECTOS:
ANA ORTIZ CARRASCO

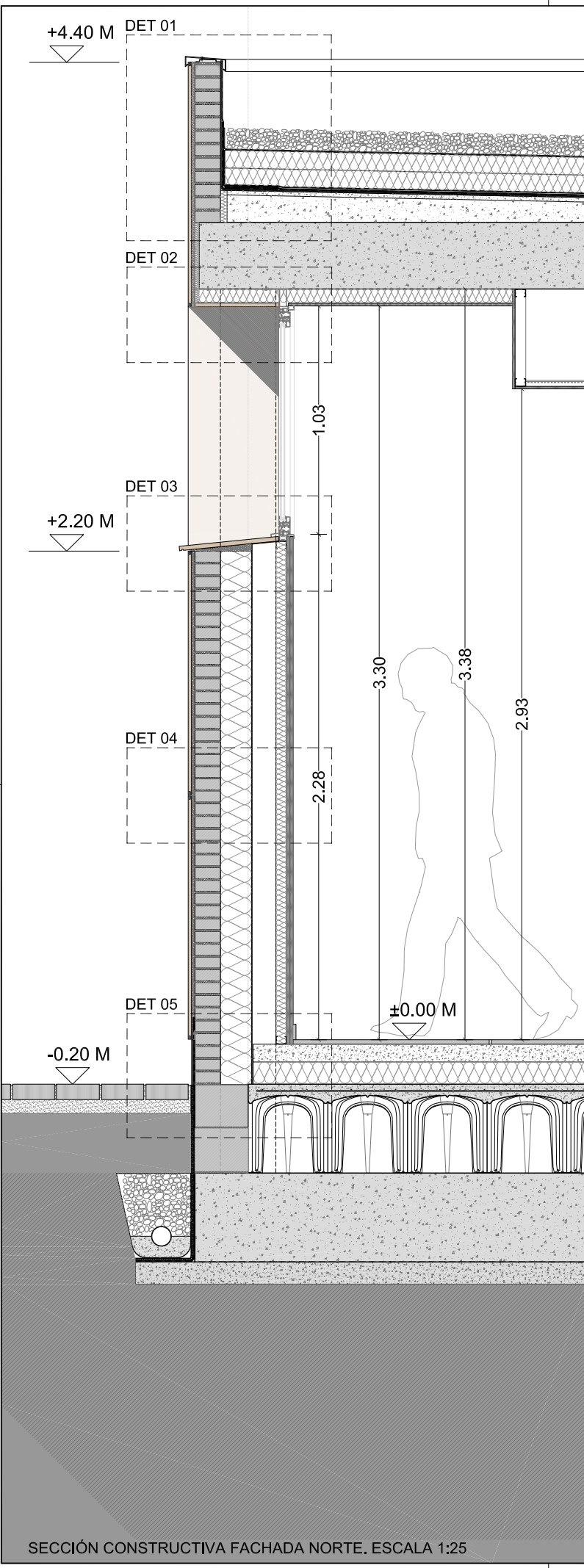

SECCIÓN CONSTRUCTIVA FACHADA NORTE. ESCALA 1:25

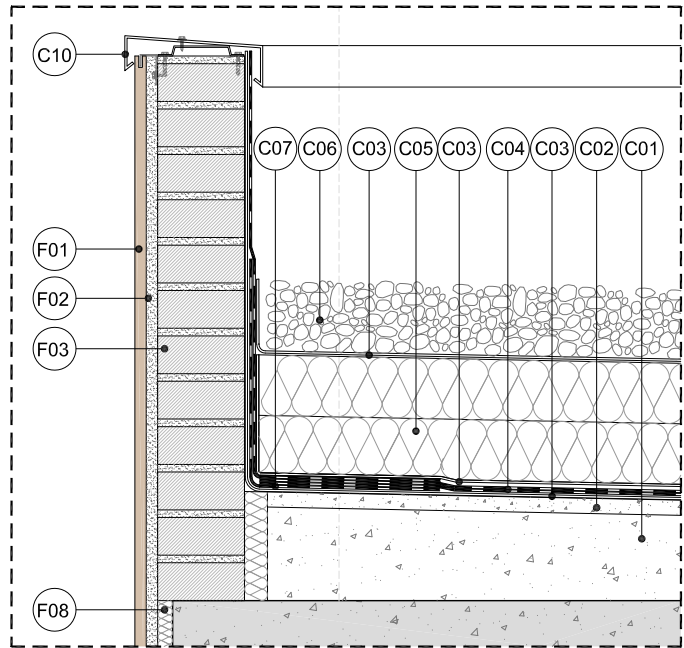

DET 01. ESCALA 1:10

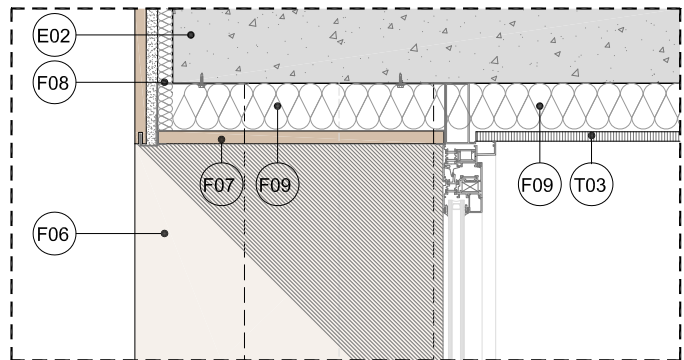

DET 02. ESCALA 1:10

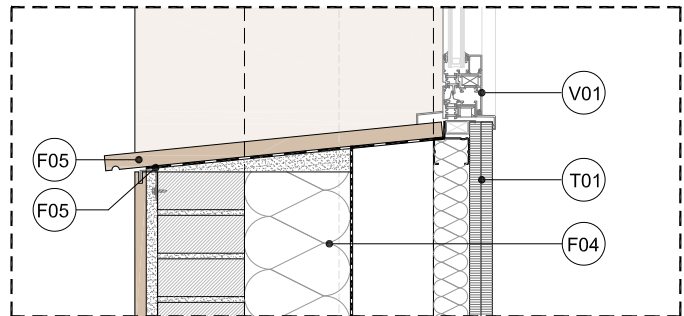

DET 03. ESCALA 1:10

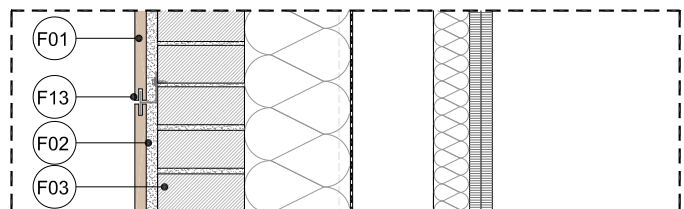

DET 04. ESCALA 1:10

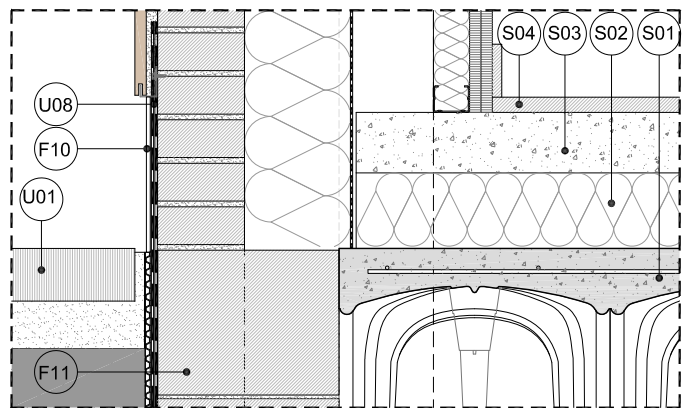

DET 05. ESCALA 1:10

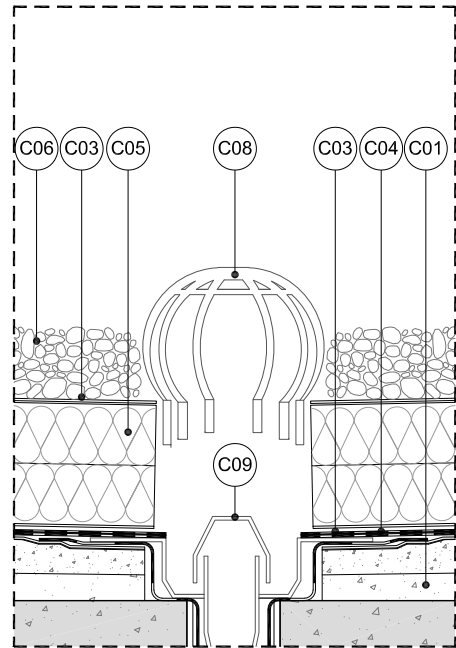

DET 06. ESCALA 1:10

F. FABRICAS Y FACHADAS

F01. APLACADO EXTERIOR GRES PORCELÁNICO e=15 mm, FIJACIÓN MECÁNICA

F02. ENFOSCADO DE CEMENTO

F03. FABRICA DE MEDIO PIE LADRILLO PERFORADO TOSCO e=12 cm

F04. AISLAMIENTO TIPO URSAMUR DE LANA MINERAL NO HIDRÓFILA e=14 cm CON RECUBRIMIENTO DE PAPEL KRAFT COMO BARRERA DE VAPOR EN EL LADO CALIENTE. COLOCACIÓN A TOPE CON MORTERO ADHESIVO PROYECTADO.

F05. VIERTEAGUAS GRES PORCELÁNICO IGUAL APLACADO FACHADA CON GOTERÓN

F06. RECERCADO DE GRES PORCELÁNICO IGUAL A APLACADO DE FACHADA

F07. DINTEL DE APLACADO DE GERS PORCELÁNICO

F08. AISLAMIENTO EN BORDE DE FORIADO

F09. AISLAMIENTO EN CARA INFERIOR DE LA LOSA e=60mm

F10. ZÓCALO DE PROTECCIÓN. CHAPA DE ACERO GALVANIZADO

F11. FÁBRICA DE BLOQUES DE HORMIGÓN FORMATO 40x20x20 CM

F12. LÁMINA IMPERMEABILIZANTE BAJO VIERTEAGUAS

F13. CLIP DE FIJACIÓN APLACADO

T. TRASDOSADOS Y FALSOS TECHOS

T01. TRASDOSADO AUTOPORTANTE DOBLE MONTANTE DE 48mm EN "H" C/400 mm y 2 PLACAS DE CARTON YESO DE e=15 mm. CON AISLAMIENTO TÉRMICO DE PANELES SEMIRRÍGIDOS DE LANA MINERAL NO HIDRÓFUGA

T02. FALSO TECHO REGISTRABLE PLACA DE CARTÓN YESO VINILO BLANCO 60X60 CM

T03. FALSO TECHO DE PLACA DE CARTÓN YESO

C. CUBIERTA PLANA INVERTIDA NO TRANSITABLE

C01.FORMACIÓN DE PENDIENTES MEDIANTE RECRECIDO DE MORTERO.

C02. CAPA DE REGULARIZACIÓN DE MORTERO DE CEMENTO

C03. LÁMINA SEPARADORA DE FIELTRO GEOTEXTIL NO TEJIDO DE FIBRA DE POLIÉSTER DE 150gr/m²

C04. DOBLE LÁMINA IMPERMEABILIZANTE COMPUESTA POR LÁMINA ASFÁLTICA SBS ARMADA CON FIBRA DE VIDRIO TIPO LBM-30 FV NO ADHERIDA (EXCEPTO EN PUNTOS SINGULARES) Y LÁMINA ASFÁLTICA SBS ARMADA CON FIBRA DE VIDRIO TIPO LBM-40 FP ADHERIDA A LA ANTERIOR LÁMINA.

C05. AISLAMIENTO TÉRMICO CUBIERTA DE POLIESTIRENO EXTRUIDO XPS e=160 mm (80mm+80mm) CONDUCTIVIDAD TÉRMICA=0.036 W/mK

C06. PROTECCIÓN PESADA DE GRAVA SUELTA, TAMAÑO ENTRE 20 Y 40 mm, e=8 cm

C07. BANDA DE REFUERZO

C08. PARAGRAVILLAS

C09. CAZOLETA

C10. ALBARDILLA DE ALUMINIO

S. SUELOS

S01. FORJADO SANITARIO DE HORMIGÓN ARMADO 35+5 DE CANTO TOTAL, SOBRE ENCOFRADO PERDIDO DE PIEZAS DE POLIPROPILENO RECICLADO CON CAPA DE COMPRESIÓN ARMADA DE e=5 CM

S02. AISLAMIENTO DE PLACA RÍGIDA DE POLIESTIRENO EXTRUIDO DE ALTA DENSIDAD e=10cm

S03. CAPA DE MORTERO DE REGULARIZACIÓN e=8cm

S04. PAVIMENTO DE GRES PORCELÁNICO RECTIFICADO 60X60 cm

V. CARPINTERÍAS Y CERRAJERÍA

V01. CARPINTERÍA DE ALUMINIO COLOR GRIS A ELEGIR POR LA DF. DOBLE ACRISTALAMIENTO CLIMALIT SEGÚN MEMORIA DE CARPINTERÍAS

V02. FORRADO SUPERIOR DE LOSA CON CHAPA DE ALUMINIO

E. ESTRUCTURA

E01. LOSA DE CIMENTACIÓN S/ PLANOS DE ESTRUCTURAS

E02. FORJADO RETICULAR CON CASOTÓN RECUPERABLE S/PLANOS DE ESTRUCTURAS

E04. LOSA MACIZA VUELOS S/PLANOS DE ESTRUCTURAS

E05. CARGADERO METÁLICO. ANGULAR

U. URBANIZACION

U01. SOLADO EXTERIOR DE ADOQUÍN SOBRE CAMA DE ARENA

U02. BARRERA CONTRA EL RADÓN: IMPRIMACIÓN BITUMINOSA, MEMBRANA BITUMINOSA BICAPA ADHERIDA (SBS) Y GEOTEXTIL ANTIPUNZONAMIENTO.

U03. TERRENO COMPACTADO

U04.HORMIGÓN DE LIMPIEZA

U05. TUBO DRENANTE EN PERÍMETRO DE EDIFICIO

U06. HORMIGÓN EN MASA PARA ASIENTO DE TUBO DRENANTE

U07. LAMINA FILTRANTE (GEOTEXTIL)

U08. DOBLE LÁMINA IMPERMEABILIZANTE EN LA CARA EXTERIOR DEL MURO

U09. CAPA DRENANTE Y FILTRANTE

U10. RELLENO DE GRAVA FILTRANTE

NOTAS GENERALES:
01. No tomar medidas sobre los planos.
02. Todas las dimensiones deben ser comprobadas en obra.
03. Todos los datos numéricos (cotas, superficies, niveles, etc.) son orientativos dependiendo del replanteo final de la ejecución de la obra y pueden sufrir variaciones de carácter técnico según la valoración de la dirección facultativa.
04. Posibles contradicciones entre los documentos de proyecto deben ser comunicadas a la DF, que determinará su validez y prioridad.
05. Los planos deben ser leídos en conjunto con el resto de documentación escrita, así como los planos de instalaciones y estructuras.
06. Esta documentación no es válida para la construcción sin la firma de la Dirección Facultativa.
07. Queda prohibida la reproducción o difusión total o parcial de cualquier documento sin la autorización expresa de la DF.
08. Las bases informáticas de los documentos del proyecto son propiedad intelectual de los autores. Queda prohibida su reproducción o difusión.

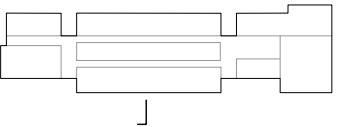

PROPIEDAD:
HOSPITAL UNIVERSITARIO JOSE GERMAIN
Paseo de Colón s/n 28911 Leganés (Madrid)

PROYECTO:
HOSPITAL DE DIA INFANTO JUVENIL

SITUACION: CALLE ARAGÓN 17
POBLACION: LEGANÉS
PROVINCIA: MADRID

FASE:
P. BÁSICO Y EJECUCIÓN

PLANO:
DETALLES CONSTRUCTIVOS 01

A-18

ESCALA GRAFICA: ESCALA:
Indicadas
FECHA EDICIÓN: 09/12/2024

LISTADO DE REVISIONES		
Nº.	FECHA	DESCRIPCION
1		
2		
3		
4		
5		
6		

ARQUITECTOS:

ANA ORTIZ CARRASCO

112
arquitectos www.112arquitectos.com

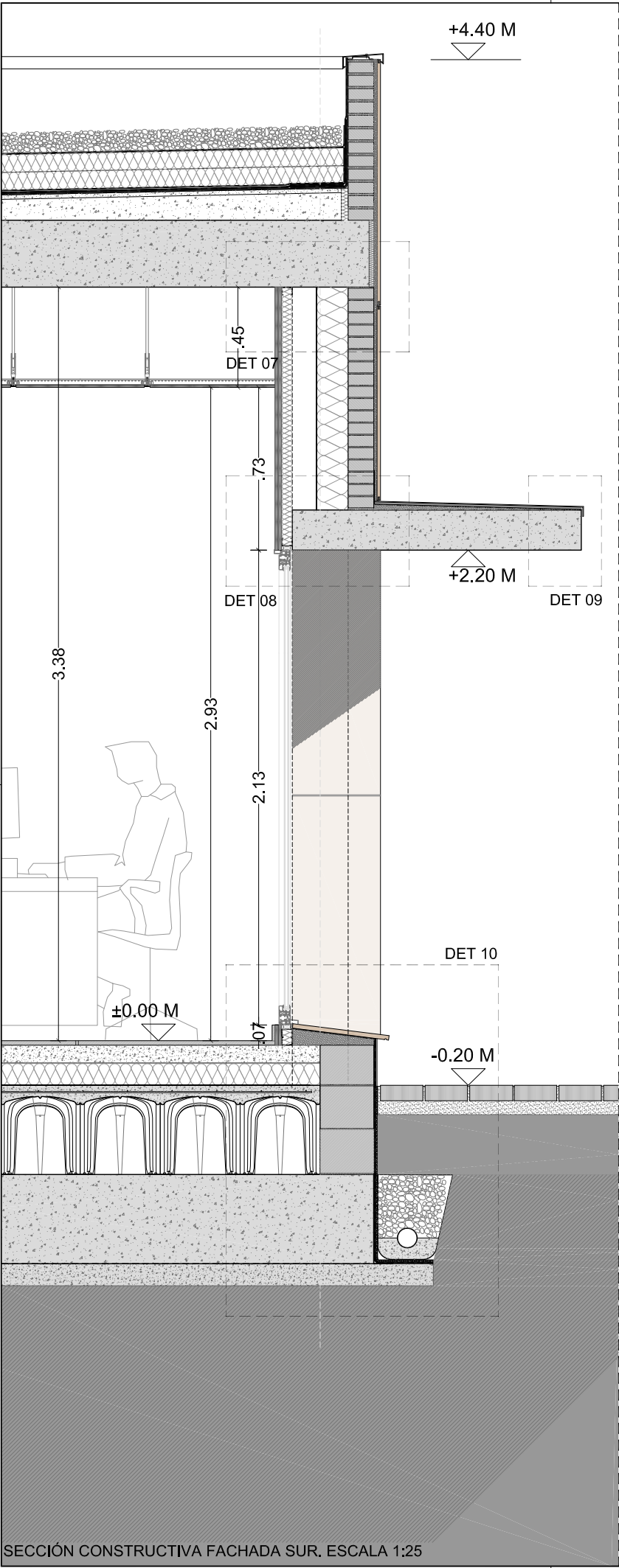

SECCIÓN CONSTRUCTIVA FACHADA SUR, ESCALA 1:25

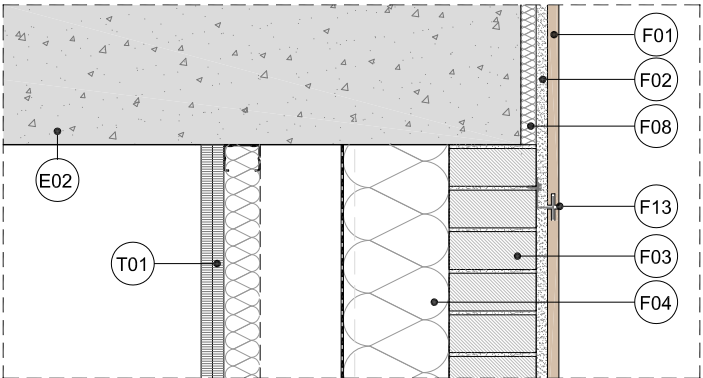

DET 07. ESCALA 1:10

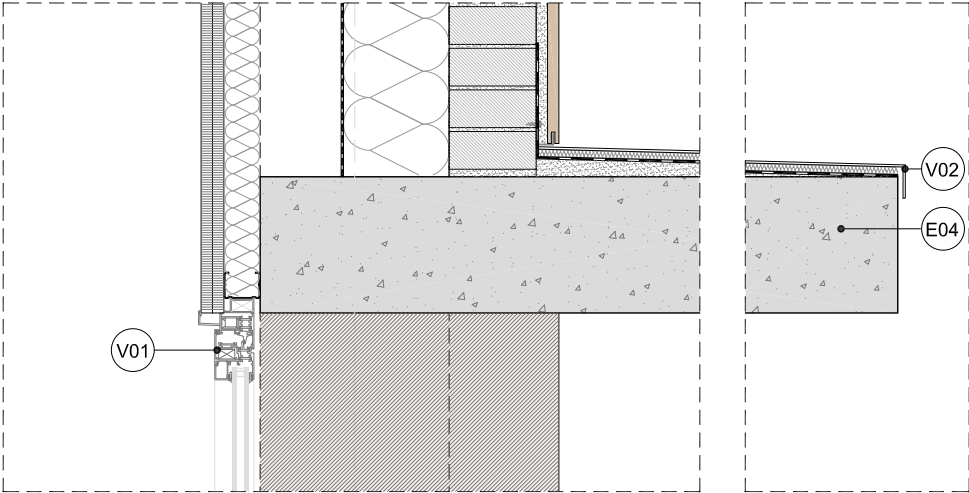

DET 08. ESCALA 1:10

DET 09. ESCALA 1:10

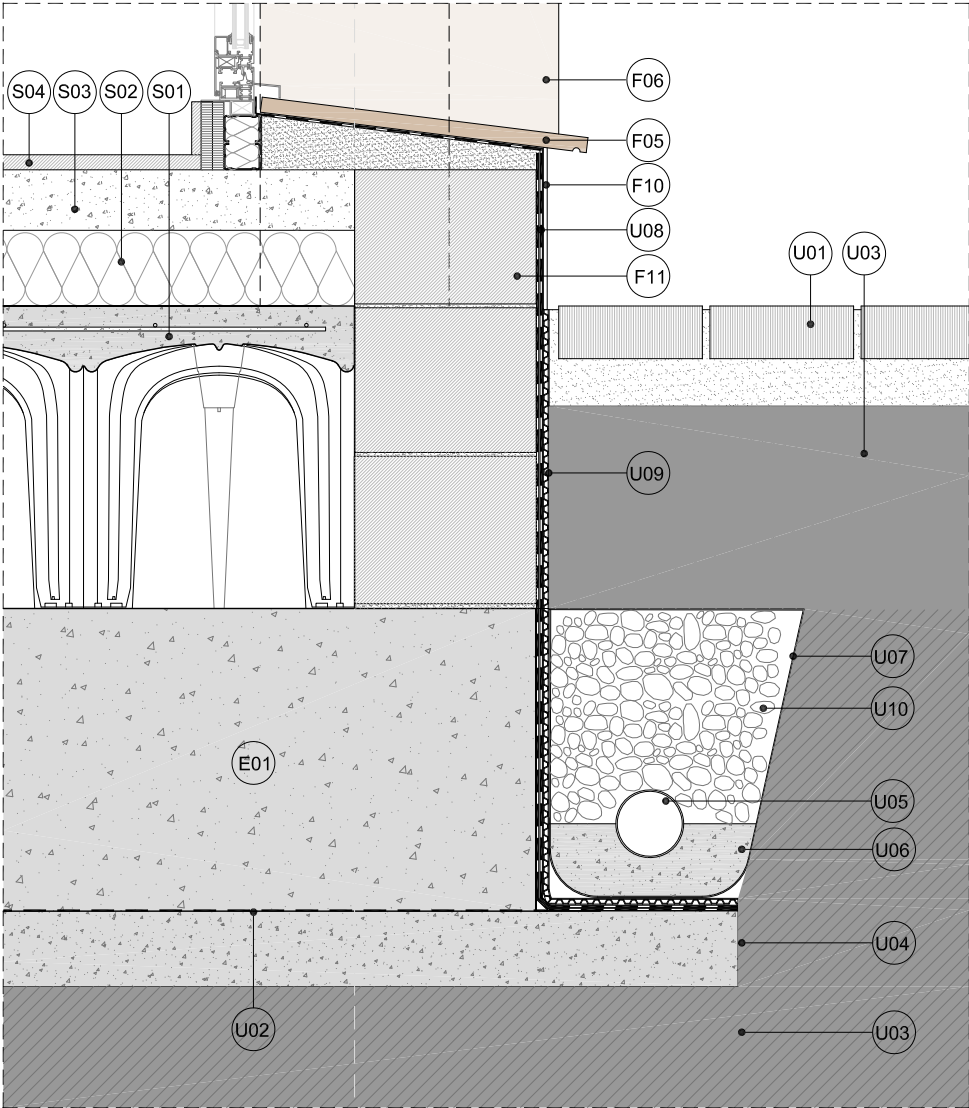

DET 10. ESCALA 1:10

- F. FABRICAS Y FACHADAS
- F01. APLACADO EXTERIOR GRES PORCELÁNICO e=15 mm, FIJACIÓN MECÁNICA
- F02. ENFOSCADO DE CEMENTO
- F03. FABRICA DE MEDIO PIE LADRILLO PERFORADO TOSCO e=12 cm
- F04. AISLAMIENTO TIPO URSAMUR DE LANA MINERAL NO HIDRÓFILA e=14 cm CON RECUBRIMIENTO DE PAPEL KRAFT COMO BARRERA DE VAPOR EN EL LADO CALIENTE. COLOCACIÓN A TOPE CON MORTERO ADHESIVO PROYECTADO.
- F05. VIERTEAGUAS GRES PORCELÁNICO IGUAL APLACADO FACHADA CON GOTERÓN
- F06. RECERCADO DE GRES PORCELÁNICO IGUAL A APLACADO DE FACHADA
- F07. DINTEL DE APLACADO DE GERS PORCELÁNICO
- F08. AISLAMIENTO EN BORDE DE FORJADO
- F09. AISLAMIENTO EN CARA INFERIOR DE LA LOSA e=60mm
- F10. ZÓCALO DE PROTECCIÓN. CHAPA DE ACERO GALVANIZADO
- F11. FÁBRICA DE BLOQUES DE HORMIGÓN FORMATO 40x20x20 CM
- F12. LÁMINA IMPERMEABILIZANTE BAJO VIERTEAGUAS
- F13. CLIP DE FIJACIÓN APLACADO

- T. TRASDOSADOS Y FALSOS TECHOS
- T01. TRASDOSADO AUTOPORTANTE DOBLE MONTANTE DE 48mm EN "H" C/400 mm y 2 PLACAS DE CARTON YESO DE e=15 mm. CON AISLAMIENTO TÉRMICO DE PANELES SEMIRRÍGIDOS DE LANA MINERAL NO HIDRÓFUGA
- T02. FALSO TECHO REGISTRABLE PLACA DE CARTÓN YESO VINILO BLANCO 60X60 CM
- T03. FALSO TECHO DE PLACA DE CARTÓN YESO

- C. CUBIERTA PLANA INVERTIDA NO TRANSITABLE
- C01.FORMACIÓN DE PENDIENTES MEDIANTE RECRECIDO DE MORTERO.
- C02. CAPA DE REGULARIZACIÓN DE MORTERO DE CEMENTO
- C03. LÁMINA SEPARADORA DE FIELTRO GEOTEXTIL NO TEJIDO DE FIBRA DE POLIÉSTER DE 150gr/m²
- C04. DOBLE LAMINA IMPERMEABILIZANTE COMPUESTA POR LÁMINA ASFÁLTICA SBS ARMADA CON FIBRA DE VIDRIO TIPO LBM-30 FV NO ADHERIDA (EXCEPTO EN PUNTOS SINGULARES) Y LÁMINA ASFÁLTICA SBS ARMADA CON FIBRA DE VIDRIO TIPO LBM-40 FP ADHERIDA A LA ANTERIOR LÁMINA.
- C05. AISLAMIENTO TÉRMICO CUBIERTA DE POLIESTIRENO EXTRUIDO XPS e=160 mm (80mm+80mm) CONDUCTIVIDAD TÉRMICA=0.036 W/mK
- C06. PROTECCIÓN PESADA DE GRAVA SUELTA, TAMAÑO ENTRE 20 Y 40 mm, e=8 cm
- C07. BANDA DE REFUERZO
- C08. PARAGRAVILLAS
- C09. CAZOLETA
- C10. ALBARDILLA DE ALUMINIO

- S. SUELOS
- S01. FORJADO SANITARIO DE HORMIGÓN ARMADO 35+5 DE CANTO TOTAL, SOBRE ENCOFRADO PERDIDO DE PIEZAS DE POLIPROPILENO RECICLADO CON CAPA DE COMPRESIÓN ARMADA DE e=5 CM
- S02. AISLAMIENTO DE PLACA RÍGIDA DE POLIESTIRENO EXTRUIDO DE ALTA DENSIDAD e=10cm
- S03. CAPA DE MORTERO DE REGULARIZACIÓN e=8cm
- S04. PAVIMENTO DE GRES PORCELÁNICO RECTIFICADO 60X60 cm

- V. CARPINTERÍAS Y CERRAJERÍA
- V01. CARPINTERÍA DE ALUMINIO COLOR GRIS A ELEGIR POR LA DF. DOBLE ACRISTALAMIENTO CLIMALIT SEGÚN MEMORIA DE CARPINTERÍAS
- V02. FORRADO SUPERIOR DE LOSA CON CHAPA DE ALUMINIO

- E. ESTRUCTURA
- E01. LOSA DE CIMENTACIÓN S/ PLANOS DE ESTRUCTURAS
- E02. FORJADO RETICULAR CON CASOTÓN RECUPERABLE S/PLANOS DE ESTRUCTURAS
- E04. LOSA MACIZA VUELOS S/PLANOS DE ESTRUCTURAS
- E05. CARGADERO METÁLICO. ANGULAR

- U. URBANIZACION
- U01. SOLADO EXTERIOR DE ADOQUÍN SOBRE CAMA DE ARENA
- U02. BARRERA CONTRA EL RADÓN: IMPRIMACIÓN BITUMINOSA, MEMBRANA BITUMINOSA BICAPA ADHERIDA (SBS) Y GEOTEXTIL ANTIPUNZONAMIENTO.
- U03. TERRENO COMPACTADO
- U04.HORMIGÓN DE LIMPIEZA
- U05. TUBO DRENANTE EN PERÍMETRO DE EDIFICIO
- U06. HORMIGÓN EN MASA PARA ASIENTO DE TUBO DRENANTE
- U07. LAMINA FILTRANTE (GEOTEXTIL)
- U08. DOBLE LÁMINA IMPERMEABILIZANTE EN LA CARA EXTERIOR DEL MURO
- U09. CAPA DRENANTE Y FILTRANTE
- U10. RELLENO DE GRAVA FILTRANTE

NOTAS GENERALES:

01. No tomar medidas sobre los planos.

02. Todas las dimensiones deben ser comprobadas en obra.

03. Todos los datos numéricos (cotas, superficies, niveles, etc.) son orientativos dependiendo del replanteo final de la ejecución de la obra y pueden sufrir variaciones de carácter técnico según la valoración de la dirección facultativa.

04. Posibles contradicciones entre los documentos de proyecto deben ser comunicadas a la DF, que determinará su validez y prioridad.

05. Los planos deben ser leídos en conjunto con el resto de documentación escrita, así como los planos de instalaciones y estructuras.

06. Esta documentación no es válida para la construcción sin la firma de la Dirección Facultativa.

07. Queda prohibida la reproducción o difusión total o parcial de cualquier documento sin la autorización expresa de la DF.

08. Las bases informáticas de los documentos del proyecto son propiedad intelectual de los autores. Queda prohibida su reproducción o difusión.



PROPIEDAD:

HOSPITAL UNIVERSITARIO JOSE GERMAIN

Paseo de Colón s/n 28911 Leganés (Madrid)

PROYECTO:

HOSPITAL DE DIA INFANTO JUVENIL

SITUACION: CALLE ARAGÓN 17

POBLACION: LEGANÉS

PROVINCIA: MADRID

FASE:

P. BÁSICO Y EJECUCIÓN

PLANO:

DETALLES CONSTRUCTIVOS 02

A-19

ESCALA GRAFICA: ESCALA: Indicadas

FECHA EDICIÓN: 09/12/2024

LISTADO DE REVISIONES		
No.	FECHA	DESCRIPCION
1		
2		
3		
4		
5		
6		

ARQUITECTOS:

ANA ORTIZ CARRASCO

112 arquitectos www.112arquitectos.com

NOTAS GENERALES:
01. No tomar medidas sobre los planos.
02. Todas las dimensiones deben ser comprobadas en obra.
03. Todos los datos numéricos (cotas, superficies, niveles, etc.) son orientativos dependiendo del replanteo final de la ejecución de la obra y pueden sufrir variaciones de carácter técnico según la valoración de la dirección facultativa.
04. Posibles contradicciones entre los documentos de proyecto deben ser comunicadas a la DF, que determinará su validez y prioridad.
05. Los planos deben ser leídos en conjunto con el resto de documentación escrita, así como los planos de instalaciones y estructuras.
06. Esta documentación no es válida para la construcción sin la firma de la Dirección Facultativa.
07. Queda prohibida la reproducción o difusión total o parcial de cualquier documento sin la autorización expresa de la DF.
08. Las bases informáticas de los documentos del proyecto son propiedad intelectual de los autores. Queda prohibida su reproducción o difusión.

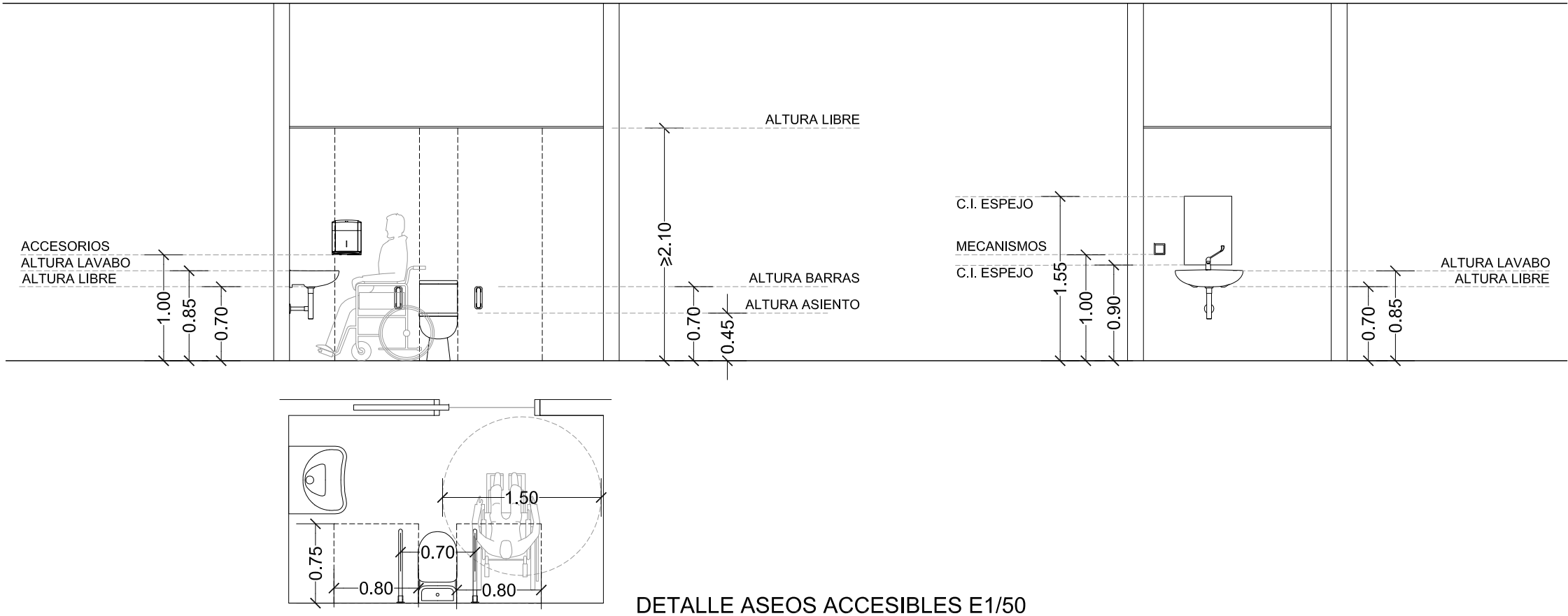
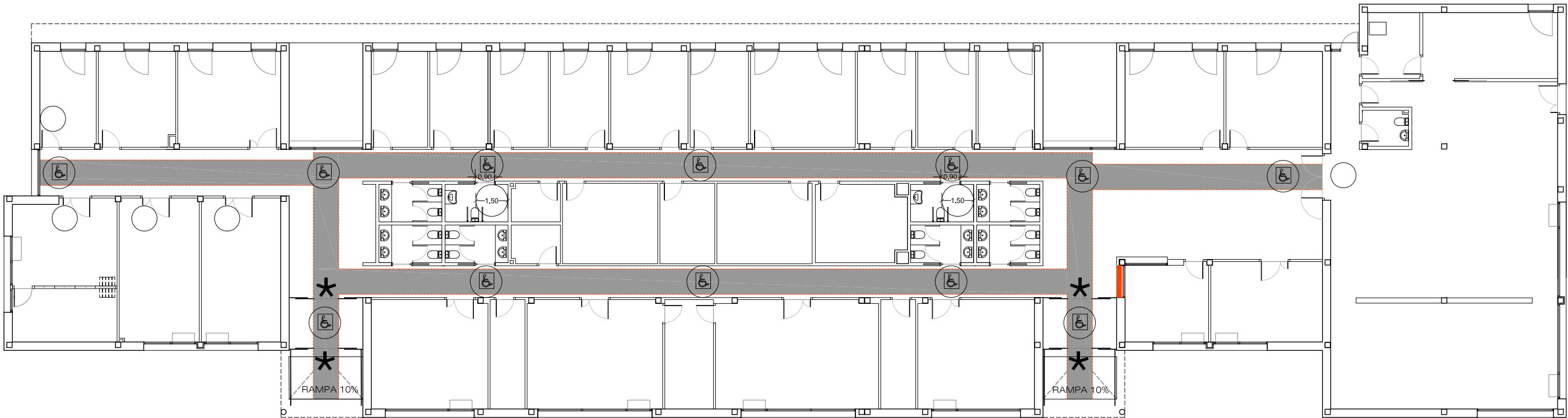

ACCESIBILIDAD
SUA-DECRETO 13/2007 C.A.MADRID

- ITINERARIO ACCESIBLE GENERAL
A=1.20m H=2.10m
- Ø1.20m CAMBIOS DE DIRECCIÓN
- Ø1.50m ESPACIO LIBRE DE GIRO
- PUNTO DE ATENCIÓN ACCESIBLE
- PUERTAS DE VIDRIO CON FRANJA HORIZONTAL DE 5 CM DE ANCHURA COLOCADOS A 1.50 M DE ALTURA Y CON UN MARCADO CONTRASTE DE COLOR

NOTA: LOS VIDRIOS DE LAS PUERTAS SERÁN DE SEGURIDAD.

SEÑALIZACIÓN

- ITINERARIO ACCESIBLE FLECHA DIRECCIONAL
- PUNTO DE INFORMACIÓN ACCESIBLE
- ASEO ADAPTADO
- ASEOS GENERALES HOMBRES / MUJERES
- ASEOS GENERALES JUVENILES / INFANTILES

PROPIEDAD:
HOSPITAL UNIVERSITARIO JOSE GERMAIN
Paseo de Colón s/n 28911 Leganés (Madrid)

PROYECTO:
HOSPITAL DE DIA INFANTO JUVENIL

SITUACIÓN: CALLE ARAGÓN 17
POBLACIÓN: LEGANÉS
PROVINCIA: MADRID

FASE:
P. BÁSICO Y EJECUCIÓN

PLANO:
SUA-ACCESIBILIDAD

A-20

ESCALA GRÁFICA: 1/200@A3; 1/100@A1
FECHA EDICIÓN: 09/12/2024

LISTADO DE REVISIONES

Nº.	FECHA	DESCRIPCIÓN
1		
2		
3		
4		
5		
6		

ARQUITECTOS:
ANA ORTIZ CARRASCO

112
arquitectos www.112arquitectos.com

NOTAS GENERALES:
01. No tomar medidas sobre los planos.
02. Todas las dimensiones deben ser comprobadas en obra.
03. Todos los datos numéricos (cotas, superficies, niveles, etc.) son orientativos dependiendo del replanteo final de la ejecución de la obra y pueden sufrir variaciones de carácter técnico según la valoración de la dirección facultativa.
04. Posibles contradicciones entre los documentos de proyecto deben ser comunicadas a la DF, que determinará su validez y prioridad.
05. Los planos deben ser leídos en conjunto con el resto de documentación escrita, así como los planos de instalaciones y estructuras.
06. Esta documentación no es válida para la construcción sin la firma de la Dirección Facultativa.
07. Queda prohibida la reproducción o difusión total o parcial de cualquier documento sin la autorización expresa de la DF.
08. Las bases informáticas de los documentos del proyecto son propiedad intelectual de los autores. Queda prohibida su reproducción o difusión.

C/ ARAGÓN

ENTRADA
PEATONAL

ENTRADA
VEHÍCULOS

ZONAS DE
ACOPIO DE
MATERIALES

ZONAS DE
ACOPIO DE
MATERIALES

VESTUARIOS
ASEOS

COMEDOR
BOTIQUÍN

CONTENEDORES DE
RESIDUOS MEZCLADOS

CONTENEDORES DE
RESIDUOS PELIGROSOS

CONTENEDORES DE
RESIDUOS CLASIFICADOS

HOSPITAL DE DÍA
INFANTO-JUVENIL

CENTRO SALUD MENTAL
INFANTO-JUVENIL
EN CONSTRUCCIÓN

límite intervención
centro salud mental
(en construcción)

VALLADO

PROPIEDAD:
HOSPITAL UNIVERSITARIO
JOSE GERMAIN
Paseo de Colón s/n 28911 Leganés (Madrid)

PROYECTO:
HOSPITAL DE DÍA
INFANTO JUVENIL

SITUACION: CALLE ARAGÓN 17

POBLACION: LEGANÉS

PROVINCIA: MADRID

FASE:
P. BÁSICO Y EJECUCIÓN

PLANO:
ESTUDIO DE GESTIÓN
DE RESIDUOS

A-21

ESCALA GRÁFICA: ESCALA:

1/50@A3, 1/25@A1

FECHA EDICIÓN: 09/12/2024

LISTADO DE REVISIONES

No.	FECHA	DESCRIPCION
1		
2		
3		
4		
5		
6		

ARQUITECTOS:

ANA ORTIZ CARRASCO

112
arquitectos www.112arquitectos.com



Alameda 2, 4°C 19003 Guadalajara

☎ 645.46.12.91

✉ ana.ortiz@112arquitectos.com

PLANOS DE ESTRUCTURA

HOSPITAL DE DÍA INFANTO-JUVENIL
HOSPITAL UNIVERSITARIO JOSÉ GERMAIN
Calle de Aragón 17, 28914 Leganés (Madrid)

Ana Ortiz Carrasco
Arquitecta
09.diciembre.2024

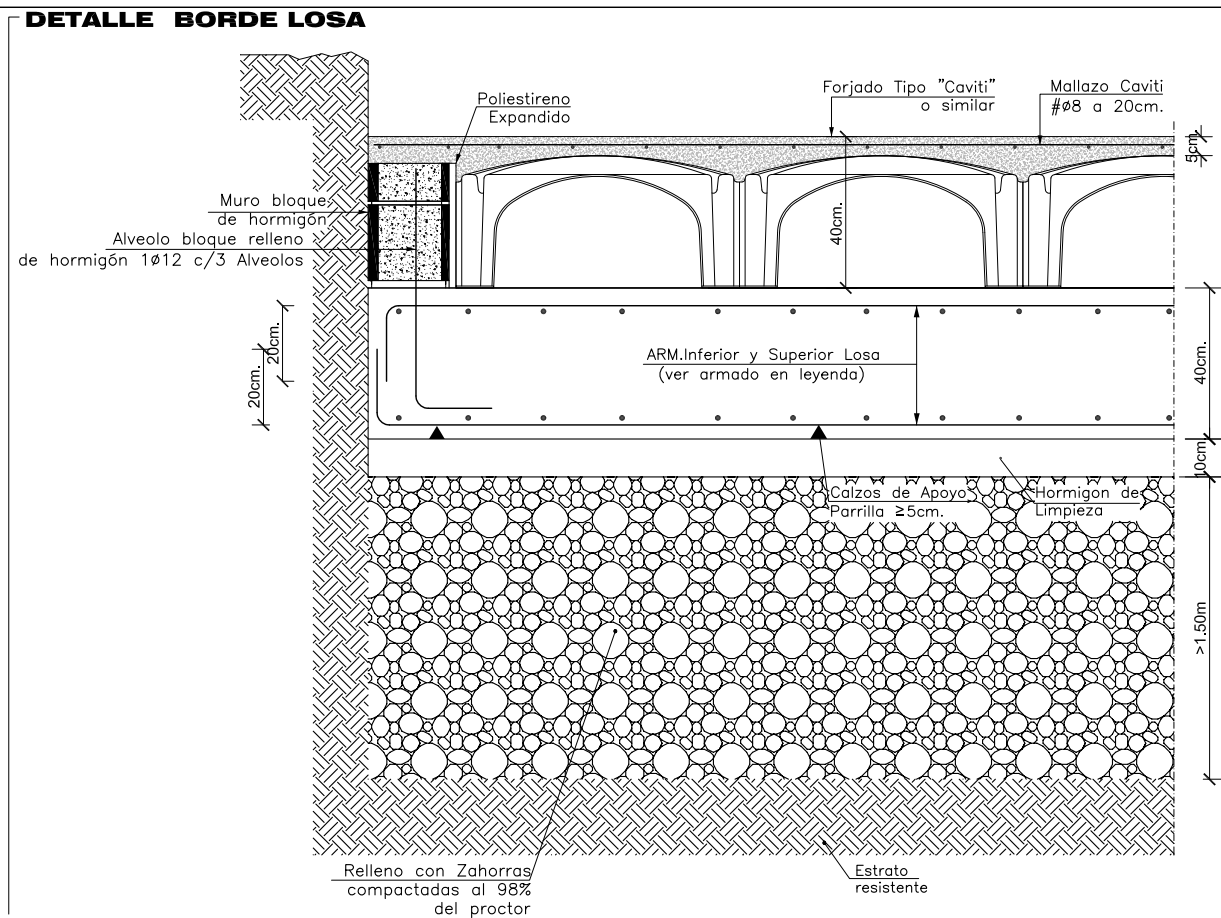

NOTAS LOSAS FORJADO
 EL ARMADO BASE NO SON RAMAS ELECTROSOLDADAS/ARMADURAS INDUSTRIALIZADAS SINO ARMADURAS EN RAMA A LAS SEPARACIONES INDICADAS.
 AL ARMADO BASE HAY QUE AÑADIR LOS ARMADOS DE REFUERZO SUPERIOR E INFERIOR REPLETADOS EN PLANO DE PLANTA.
 LOS REFUERZOS SE COLOCARÁN EN EL MISMO NIVEL QUE LAS ARMADURAS DE SON PARALELAS A ELLOS, DE MANERA QUE NO EXISTAN MAS DE 2 CAPAS DE ARMADURA EN CADA CARA.
 LAS ARMADURAS DEL ARMADO BASE Y LAS DE REFUERZO AL LLEGAR A LOS BORDES O HUECOS ACABAN EN PATELLAS VERTICALES DE 20cm.

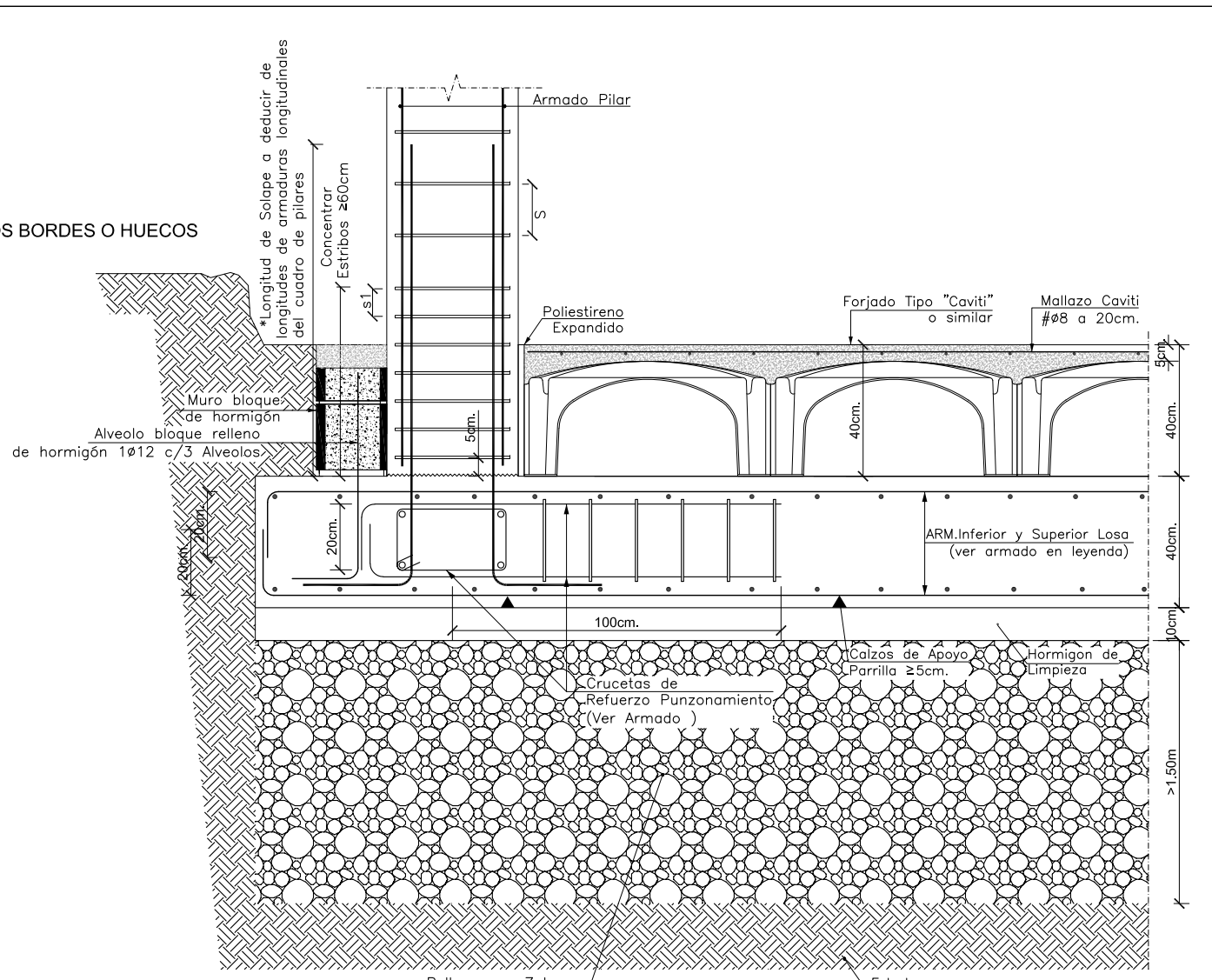
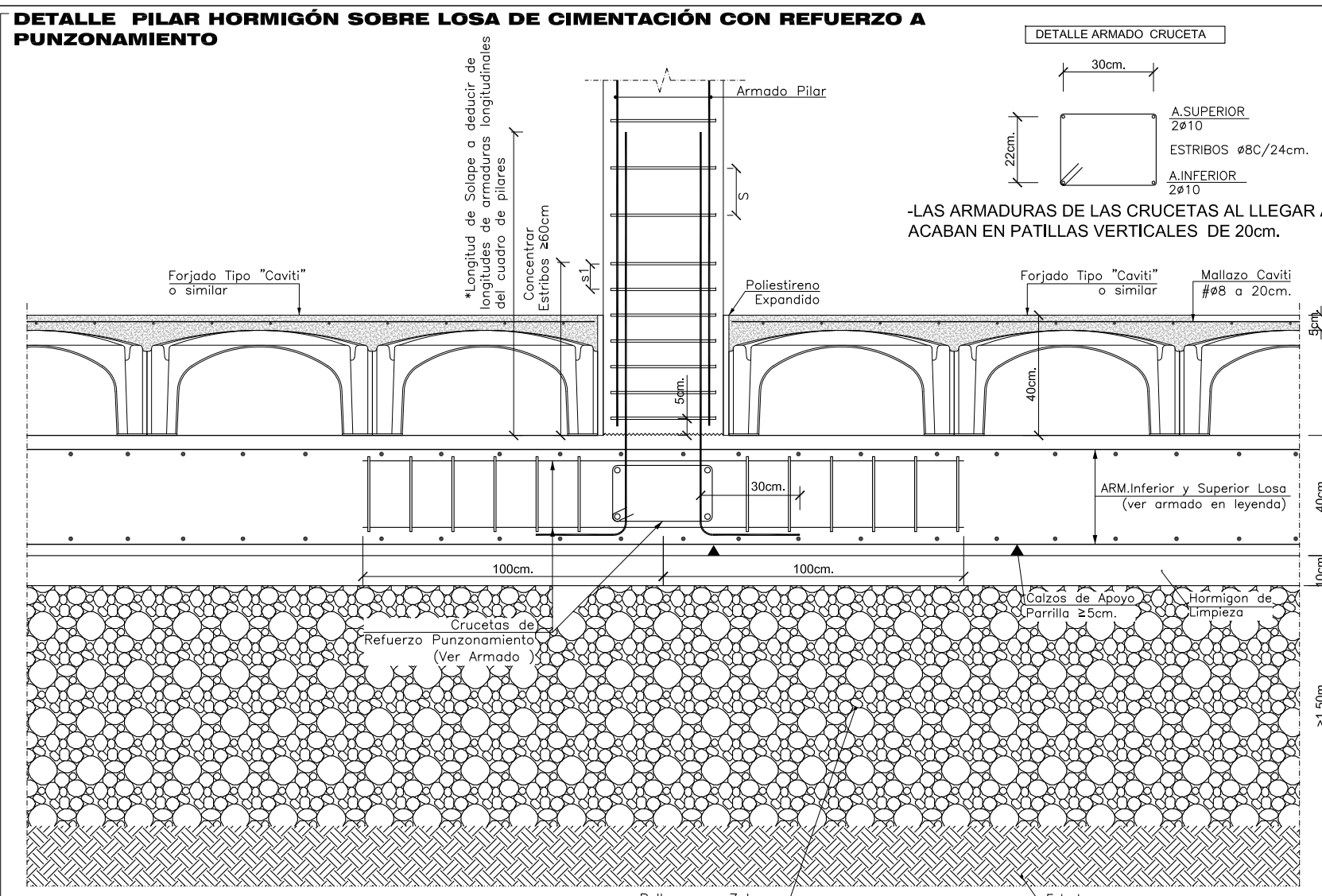
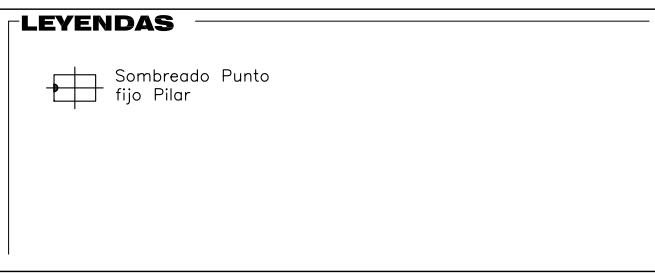

CARACTERÍSTICAS DE LOS MATERIALES				HORMIGÓN				ACERO			
MATERIALES	CONTROL	TIPO	CONSISTENCIA	TAMANO	EXPOSICION	NIVEL	COEF.	CONTROL	TIPO	CONTROL	TIPO
ELEMENTO	NIVEL	COEF.	TIPO	CONSISTENCIA	TAMANO	EXPOSICION	NIVEL	COEF.	TIPO	CONTROL	TIPO
CIMENTACION	Estático	Ya = 1.50	Blenda	20 mm.	Normal	Ya = 1.15	Normal	Ya = 1.15	Normal	Normal	Normal
EJECUCION (Acciones)	Normal	Ya = 1.50	Blenda	20 mm.	Normal	Ya = 1.15	Normal	Ya = 1.15	Normal	Normal	Normal

DATOS GEOTÉCNICOS CIMENTACIÓN
 TENSION ADMISIBLE DEL TERRENO CONSIDERADA $\sigma_{adm} = 0.100 \text{ MPa}$ (1.00 kg/cm²)
 COEFICIENTE DE BALASTO DE CÁLCULO DE LA LOSA $k_v = 25000 \text{ kN/m}^3$
 EL SOLAPE DE LAS ARMADURAS SUPERIORES SE REALIZARÁ EN LAS ÁREAS DE PLARES CON LA LONGITUD MAYOR DE LAS

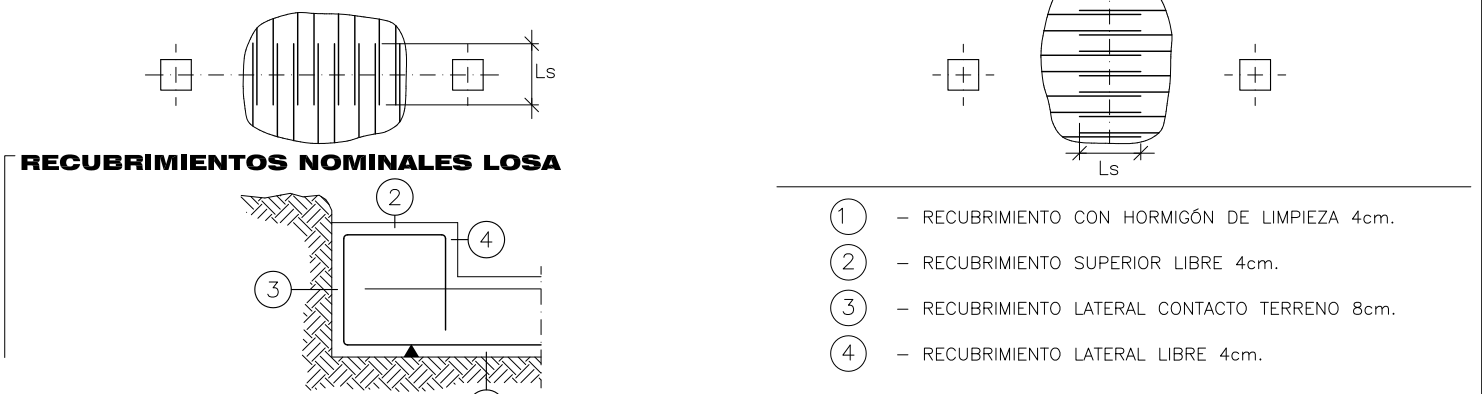

ARMADO LOSA GENERAL
 ARMADO SUPERIOR : Ø12 a 20cm.
 SOLAPES: 56cm.
 ARMADO INFERIOR : Ø12 a 20cm.
 SOLAPES: 39cm.
 CANTO LOSA: 40 cm.

CARGAS SUPERFICIALES SOBRE LOSA		SOBRECARGA DE USO 5.00	
CARGAS MUERTAS	4.50	CARGAS MUERTAS	4.50

TABLA DE LONGITUDES DE SOLAPE Y ANCLAJE (cm) PARA HA-25				SOLAPE (Ls) ANCLAJE (Ld)			
Ø	Ld I	Ld II	Ld III	Ld IV	Ld V	Ld VI	Ld VII
10	35	51	20	29	35	51	20
12	40	57	23	33	40	57	23
14	45	64	26	36	45	64	26
16	50	71	29	39	50	71	29
18	55	78	32	42	55	78	32
20	60	85	35	45	60	85	35
22	65	92	38	48	65	92	38
24	70	99	41	51	70	99	41
26	75	106	44	54	75	106	44
28	80	113	47	57	80	113	47
30	85	120	50	60	85	120	50

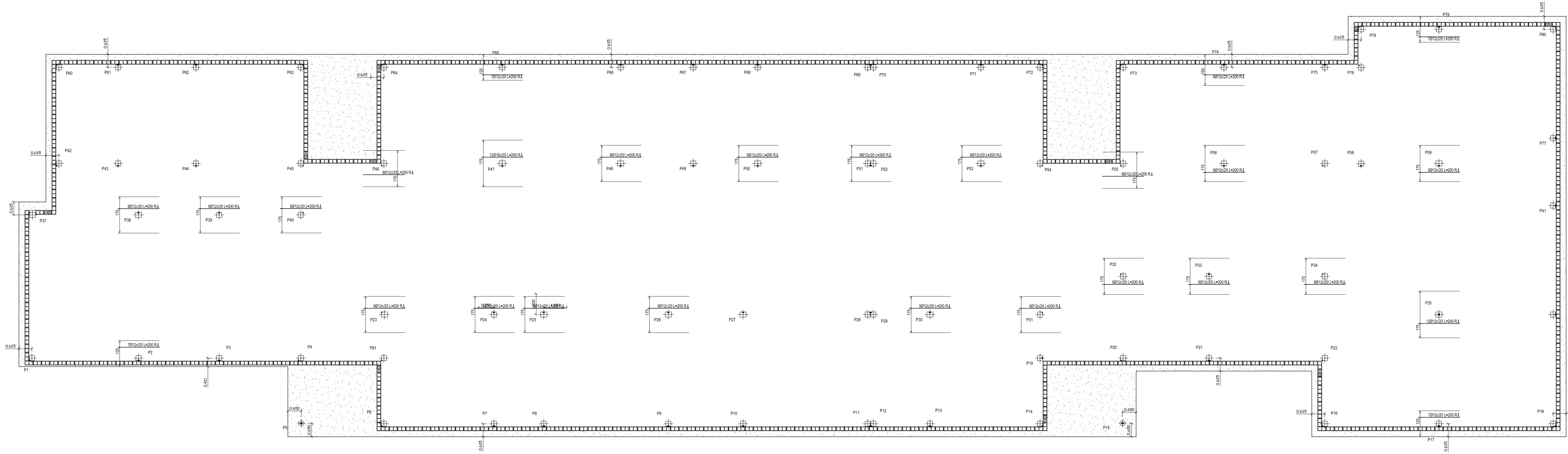

REFUERZOS HORIZONTALES INFERIORES
 MUY IMPORTANTE: ARMADURA BASE INFERIOR Y SUPERIOR LOSAS. NO DETALLADA EN PLANOS. VER ARMADO EN LEYENDAS.
 NOTA: NO EXISTEN REFUERZOS SUPERIORES EN LOSA

Losas de Cimentación

PROPIEDAD:
HOSPITAL UNIVERSITARIO JOSE GERMAIN
 Paseo de Colón s/n 28911 Leganés (Madrid)
 PROYECTO:
HOSPITAL DE DÍA INFANTO JUVENIL

SITUACION: CALLE ARAGÓN 17
 POBLACION: LEGANES
 PROVINCIA: MADRID

FASE:
P. BÁSICO Y EJECUCIÓN

PLANO:
LOS DE CIMENTACIÓN
REFUERZOS HORIZONTALES INFERIORES

E-01

ESCALA GRAFICA: ESCALA:
 1/100@A1
 FECHA EDICIÓN: 09/12/2024

LISTADO DE REVISIONES

Nº	FECHA	DESCRIPCION
1		
2		
3		
4		
5		
6		

ARQUITECTOS:
 ANA ORTIZ CARRASCO

112
 www.112arquitectos.com

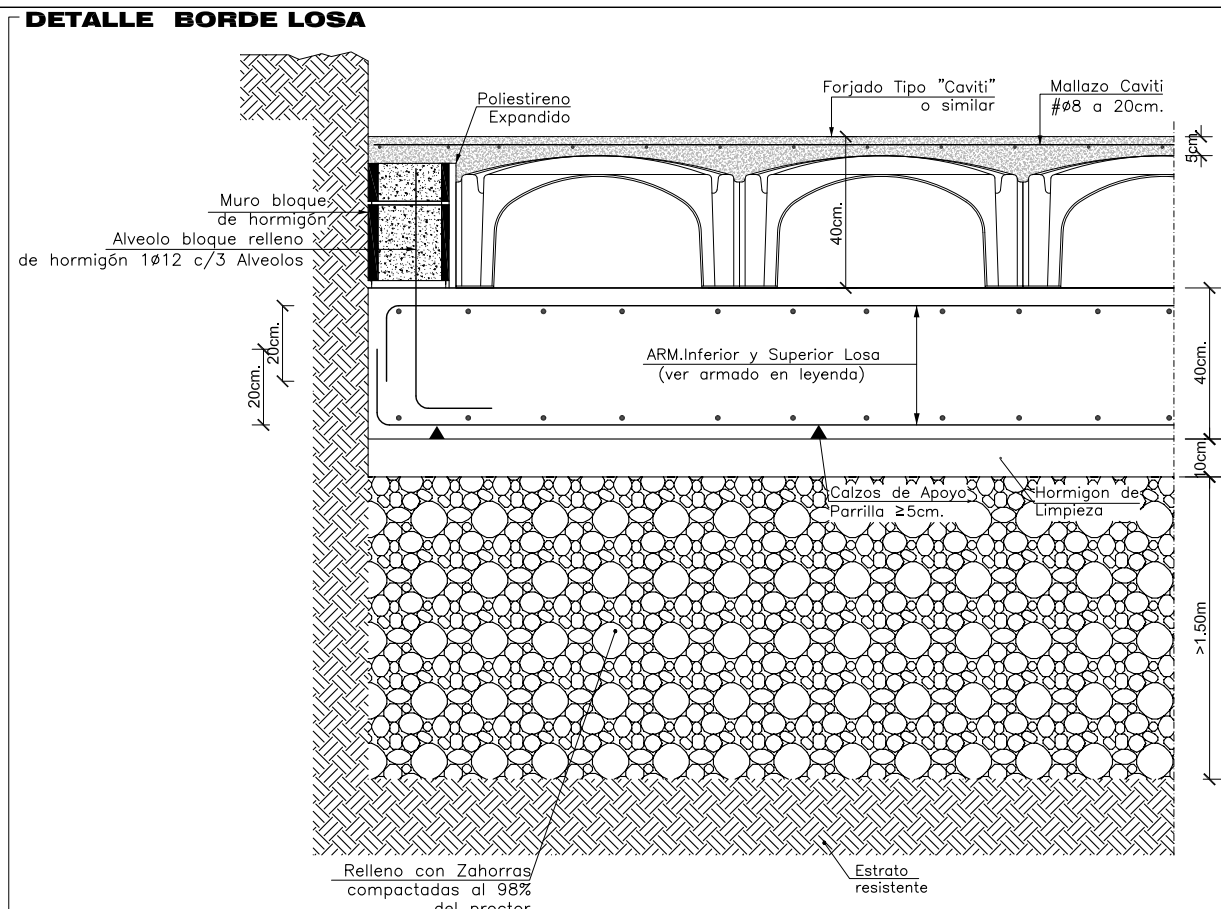

NOTAS LOSAS FORJADO
 EL ARMADO BASE NO SON RAMAS ELECTROSOLDADAS/ARMADURAS INDUSTRIALIZADAS SINO ARMADURAS EN RAMA A LAS SEPARACIONES INDICADAS.
 AL ARMADO BASE HAY QUE AÑADIR LOS ARMADOS DE REFUERZO SUPERIOR E INFERIOR REFIJADOS EN PLANO DE PLANTA.
 LOS REFUERZOS SE COLOCARÁN EN EL MISMO NIVEL QUE LAS ARMADURAS DE SON PARALELAS A ELLOS, DE MANERA QUE NO EXISTAN MAS DE 2 CAPAS DE ARMADURA EN CADA CARA.
 LAS ARMADURAS DEL ARMADO BASE Y LAS DE REFUERZO AL LLEGAR A LOS BORDES O HUECOS ACABAN EN PATELLAS VERTICALES DE 20cm.

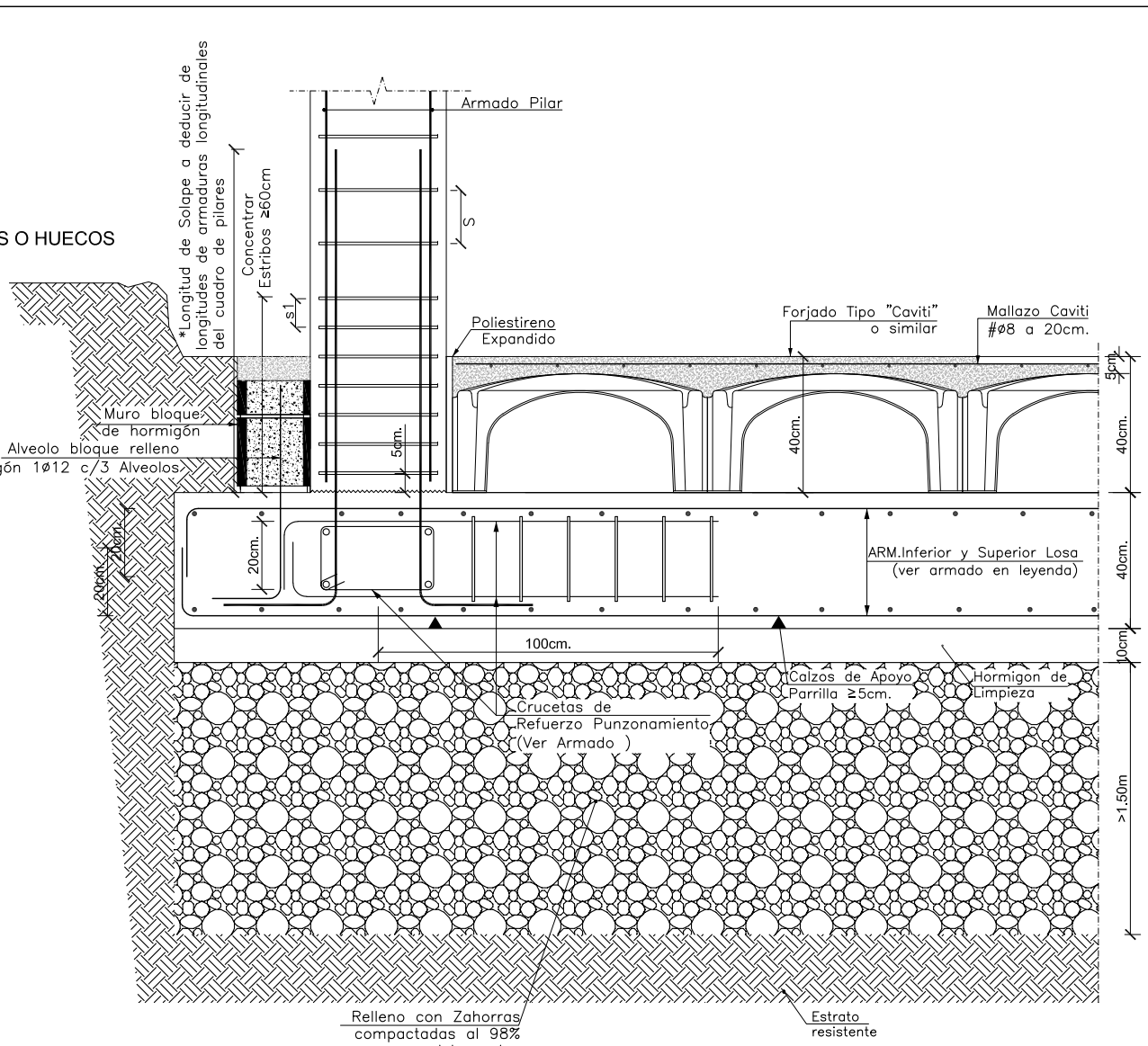
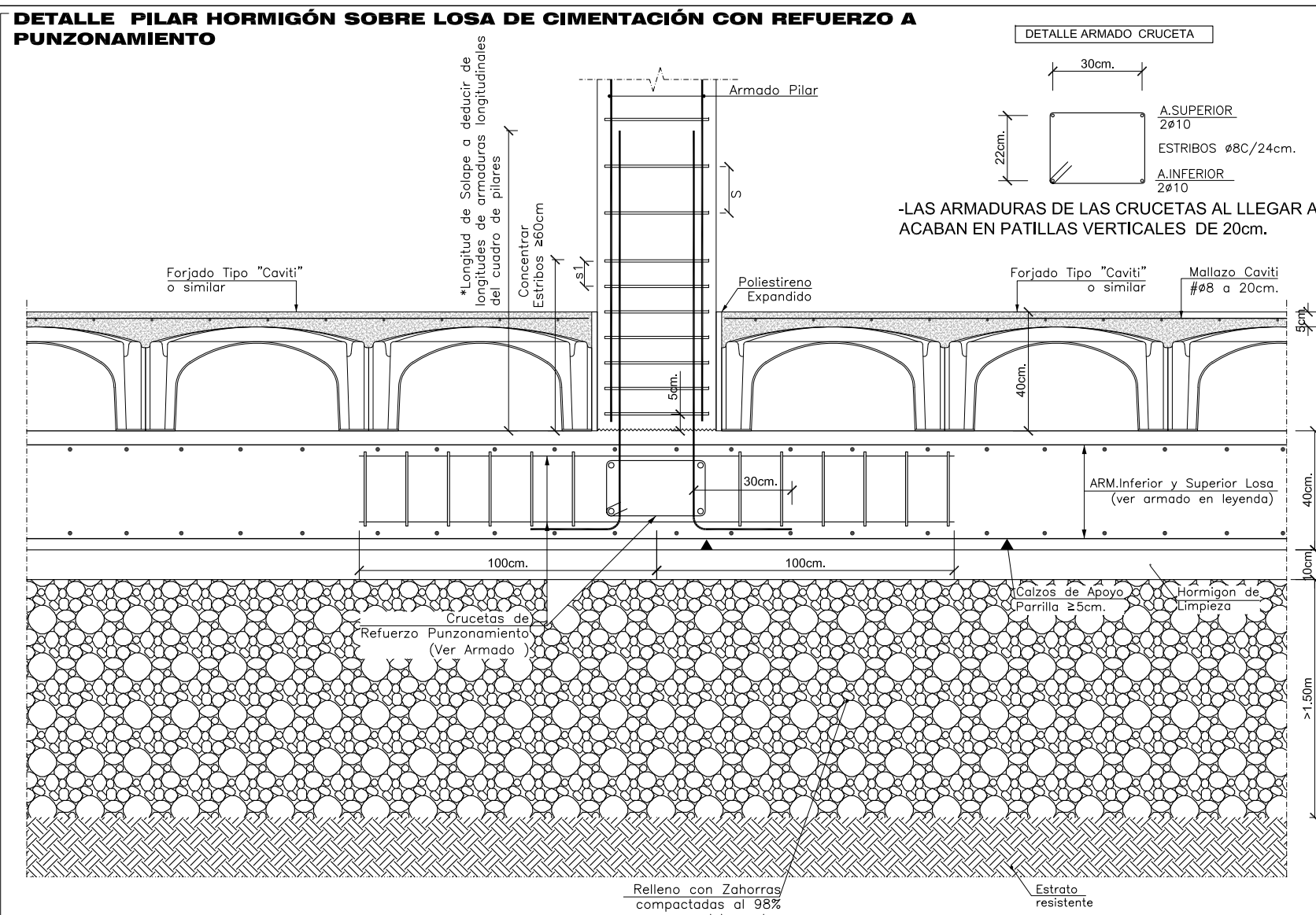
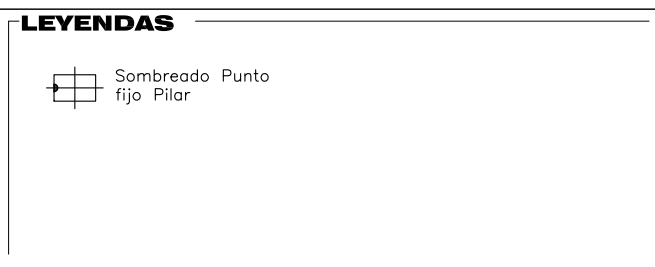

CARACTERÍSTICAS DE LOS MATERIALES, HORMIGÓN ARMADO											
MATERIALES		HORMIGÓN				ACERO					
CONTROL				CARACTERÍSTICAS				CONTROL			
ELEMENTO	NIVEL	COEF. POND.	TIPO	CONSISTENCIA	TAMANO	EXPOSICION	NIVEL	COEF. POND.	TIPO	CONTROL	TIPO
ZONA/PLANTA	CONTROL										
CONCRETO	Estático	$\gamma_c = 1.50$	HA-25	Blenda	20 mm.	Normal	$\gamma_a = 1.15$	Normal	$\gamma_a = 1.15$	B-500S	
ACERO	Normal	$\gamma_a = 1.15$									
A D A P T A D O AL CÓDIGO ESTRUCTURAL											
Nota: CONTROL ESTATICO											
INCLUIR A SOLARES SEGUN ART 49 CODIGO ESTRUCTURAL											
EL ACERO USADO DEBEA CUMPLIR GARANTIZADO CON UN SISTEMA RECONOCIDO MUNDADO DE											
EL TIPO DE PROYECTO 50 6000											

DATOS GEOTÉCNICOS CIMENTACIÓN
 TENSION ADMISIBLE DEL TERRENO CONSIDERADA $\sigma_{adm} = 0.100 \text{ MPa}$ (1.00 kg/cm²)
 COEFICIENTE DE BALASTO DE CÁLCULO DE LA LOSA $k_v = 25000 \text{ kN/m}^3$
 EL SOLAPE DE LAS ARMADURAS SUPERIORES SE REALIZARÁ EN LAS ÁREAS DE PLANTES CON LA LONGITUD MAYOR DE LAS

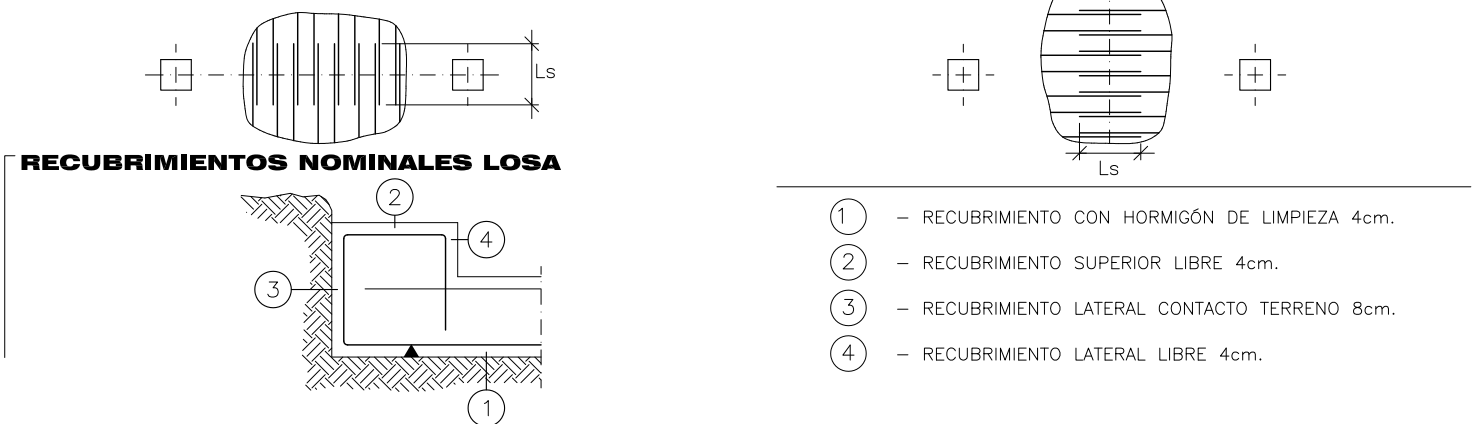

ARMADO LOSA GENERAL
 ARMADO SUPERIOR : Ø12 a 20cm.
 SOLAPES: 56cm.
 ARMADO INFERIOR : Ø12 a 20cm.
 SOLAPES: 39cm.
 CANTO LOSA: 40 cm.

CARGAS SUPERFICIALES SOBRE LOSA
 SOBRECARGA DE USO 5.00 kN/m²
 CARGAS MUERTAS 4.50 kN/m²

TABLA DE LONGITUDES DE SOLAPE Y ANCLAJE (cm.) PARA HA-25				SOLAPE (Ls) ANCLAJE (La)			
Ø	Ls 1	Ls 2	Ls 3	Ls 4	La 1	La 2	La 3
10	35	45	55	65	35	45	55
12	45	55	65	75	45	55	65
14	55	65	75	85	55	65	75
16	65	75	85	95	65	75	85
18	75	85	95	105	75	85	95
20	85	95	105	115	85	95	105

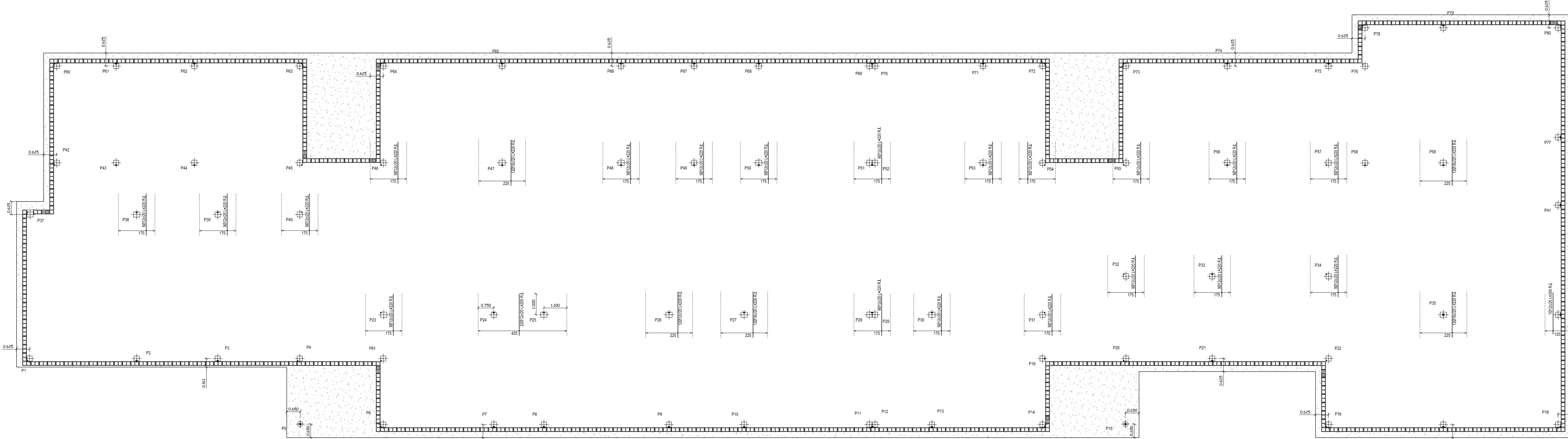

REFUERZOS VERTICALES INFERIORES
 MUY IMPORTANTE: ARMADURA BASE INFERIOR Y SUPERIOR LOSAS. NO DETALLADA EN PLANOS. VER ARMADO EN LEYENDAS.
 NOTA: NO EXISTEN REFUERZOS SUPERIORES EN LOSA

Losas de Cementación

PROPIEDAD:
HOSPITAL UNIVERSITARIO JOSE GERMAIN
 Paseo de Colón s/n 28911 Leganes (Madrid)
 PROYECTO:
HOSPITAL DE DÍA INFANTO JUVENIL

SITUACION: CALLE ARAGÓN 17
 POBLACION: LEGANES
 PROVINCIA: MADRID

FASE:
P. BÁSICO Y EJECUCIÓN

PLANO:
LOSA DE CIMENTACIÓN
REFUERZOS VERTICALES INFERIORES

E-02

ESCALA GRAFICA: ESCALA:
 1/100@A1
 FECHA EDICIÓN: 09/12/2024

LISTADO DE REVISIONES:

Nº	FECHA	DESCRIPCION
1		
2		
3		
4		
5		
6		

ARQUITECTOS:
 ANA ORTIZ CARRASCO

112
 www.112arquitectos.com

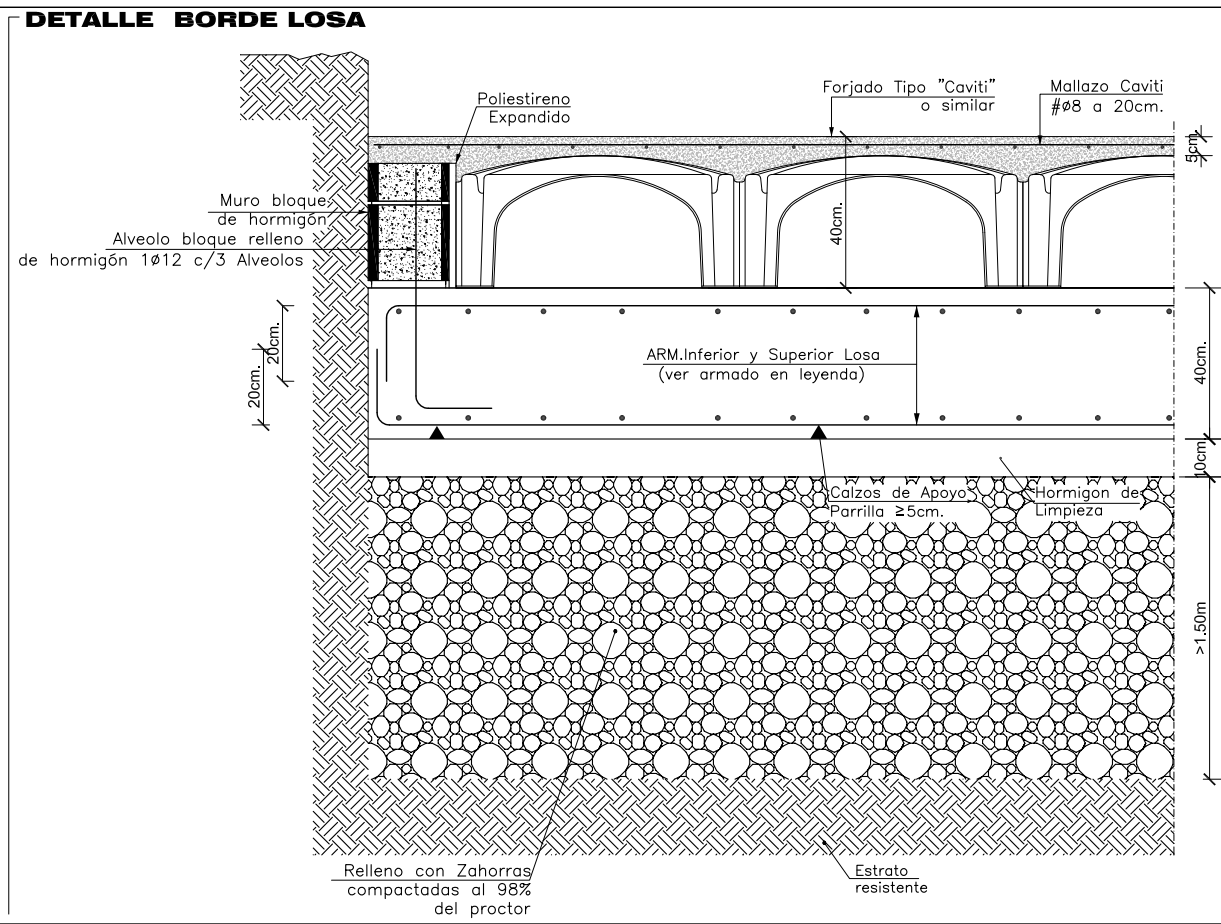

NOTAS LOSAS FORJADO
 EL ARMADO BASE NO SON RAMAS ELECTROSOLDADAS/ARMADURAS INDUSTRIALIZADAS SINO ARMADURAS EN RAMA A LAS SEPARACIONES INDICADAS.
 AL ARMADO BASE HAY QUE AÑADIR LOS ARMADOS DE REFUERZO SUPERIOR E INFERIOR RELEJADOS EN PLANO DE PLANTA.
 LOS REFUERZOS SE COLOCARÁN EN EL MISMO NIVEL QUE LAS ARMADURAS DE SON PARALELAS A ELLOS, DE MANERA QUE NO EXISTAN MAS DE 2 CAPAS DE ARMADURA EN CADA CARA.
 LAS ARMADURAS DEL ARMADO BASE Y LAS DE REFUERZO AL LLEGAR A LOS BORDES O HUECOS ACABAN EN PATELAS VERTICALES DE 20cm.

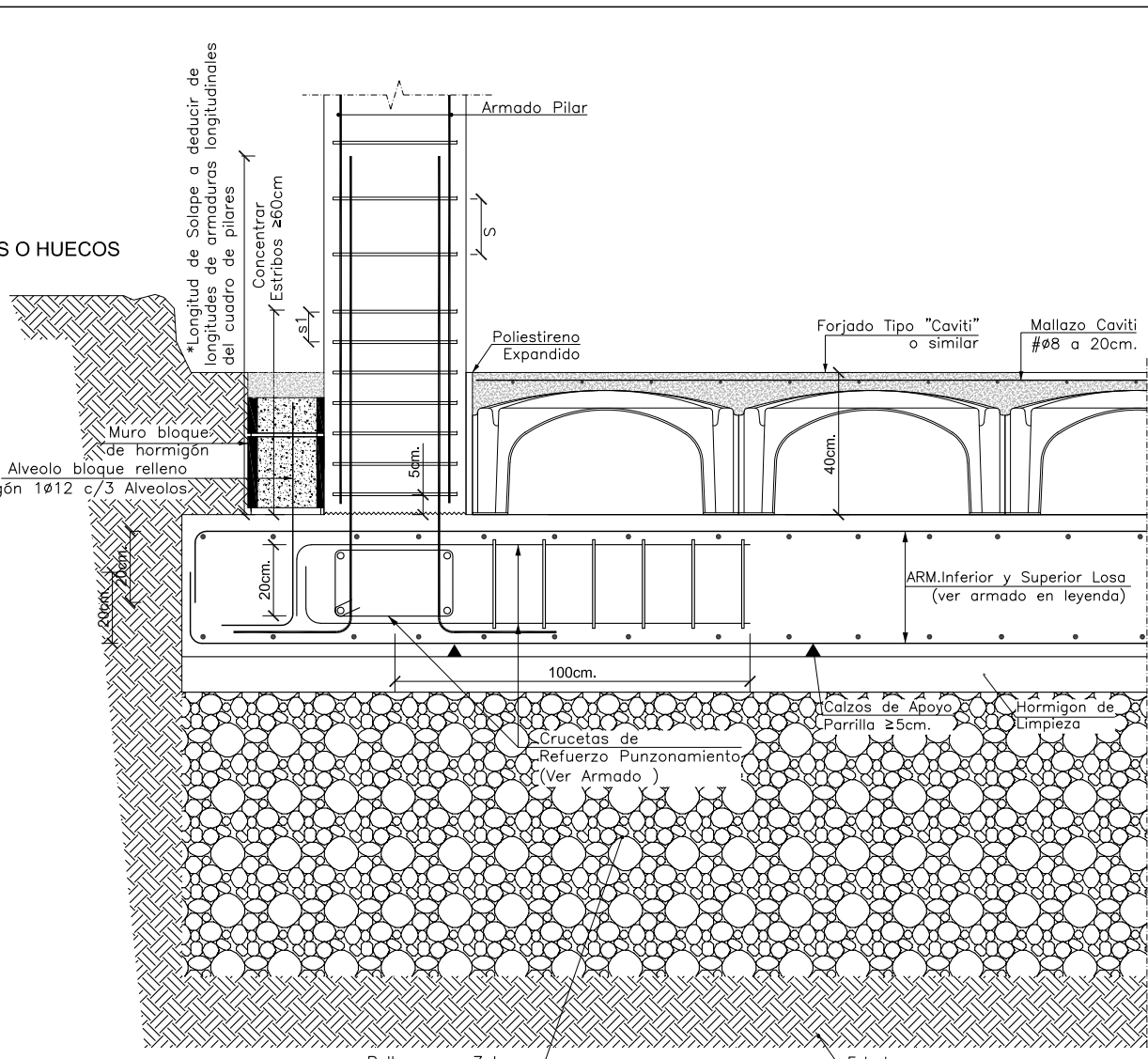
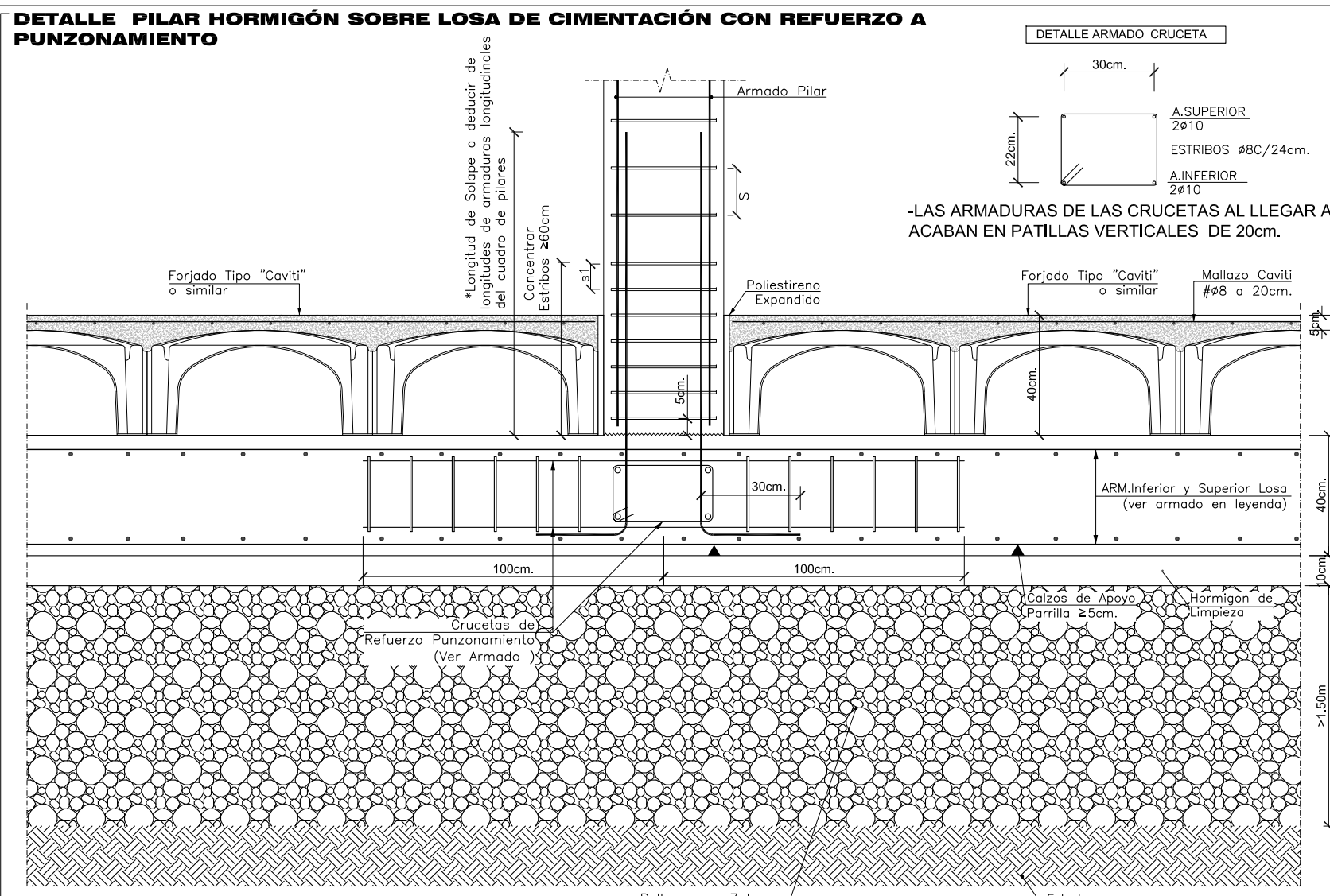
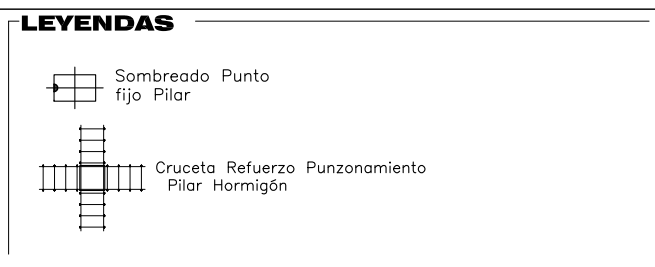

CARACTERÍSTICAS DE LOS MATERIALES.HORMIGÓN ARMADO											
MATERIALES		HORMIGÓN				ACERO					
		CONTROL		CARACTERÍSTICAS		CONTROL		CARACT.			
ELEMENTO	NIVEL	COEF. POND.	TIPO	CONSECUENCIA	TAMAYO	EXPOSICIÓN	NIVEL	COEF. POND.	TIPO	CONTROL	TIPO
CEMENTACIÓN	Estático	Yes = 1.50	Ha-B5	Blenda	20 mm.	XO2	Normal	Yes = 1.15	B-500S		
EJECUCIÓN (acciones)	Normal	Yes = 1.50		A D A P T A D O	AL	CÓDIGO ESTRUCTURAL					
Nota: CONTROL ESTATISTICO PAQUETES Y SOLARES SECTOR 4749 CORDO ESTRUCTURAL = EL ACERO UTILIZADO DEBEA ESTAR GARANTIZADO CON UN DISTINTIVO RECONOCIDO MARCADO DE PAQUETES DE PROYECTO 50 ASES											

DATOS GEOTÉCNICOS CIMENTACIÓN
 TENSION ADMISIBLE DEL TERRENO CONSIDERADA $Q_{adm} = 0.100 \text{ MPa}$ (1.00 kg/cm²)
 COEFICIENTE DE BALASTO DE CÁLCULO DE LA LOSA $K_v = 25000 \text{ kN/m}^3$
 EL SOLAPE DE LAS ARMADURAS SUPERIORES SE REALIZARÁ EN LAS ÁREAS DE PLANTES CON LA LONGITUD MAYOR DE LA
 EL SOLAPE DE LAS ARMADURAS INFERIORES SE REALIZARÁ EN LAS ÁREAS DE PLANTES CON LA LONGITUD MAYOR DE LA

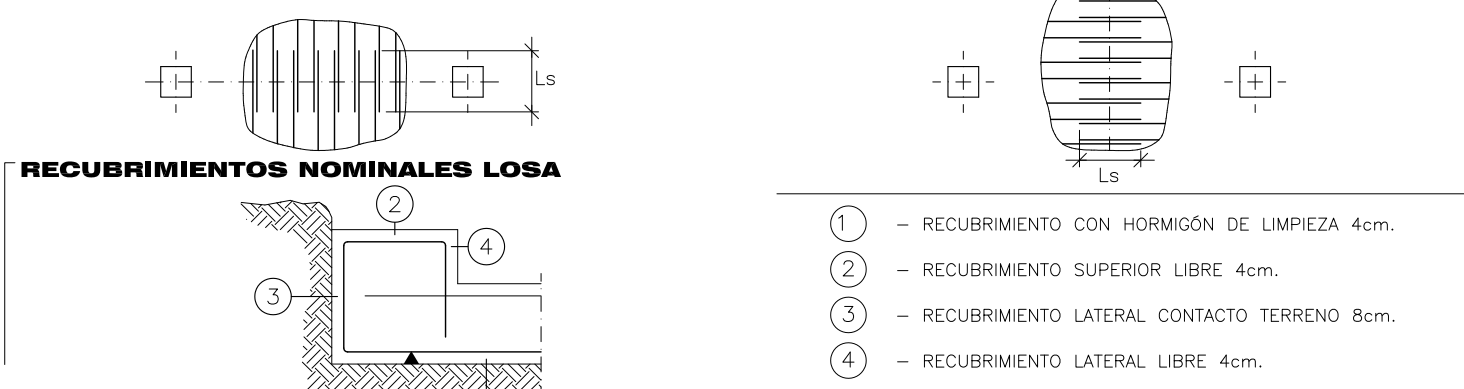

ARMADO LOSA GENERAL
 ARMADO SUPERIOR : #8/12 a 20cm.
 SOLAPES: 56cm.
 ARMADO INFERIOR : #8/12 a 20cm.
 SOLAPES: 39cm.
 CANTO LOSA: 40 cm.

CARGAS SUPERFICIALES SOBRE LOSA
 SOBRECARGA DE USO 5.00 kN/m²
 CARGAS MUERTAS 4.50 kN/m²

TABLA DE LONGITUDES DE SOLAPE Y ANCLAJE (cm) PARA HA-25				SOLAPE (Ls) ANCLAJE (La)			
Ø	Ls I	Ls II	Ls III	Ls IV	La I	La II	La III
10	35	45	55	65	35	45	55
12	45	55	65	75	45	55	65
16	55	65	75	85	55	65	75
20	65	75	85	95	65	75	85

PROPIEDAD:
HOSPITAL UNIVERSITARIO JOSE GERMAIN
 Paseo de Colón s/n 28911 Leganes (Madrid)
 PROYECTO:
HOSPITAL DE DÍA INFANTO JUVENIL

SITUACIÓN: CALLE ARAGÓN 17
 POBLACIÓN: LEGANES
 PROVINCIA: MADRID
 FASE:

P. BÁSICO Y EJECUCIÓN

PLANO:
LOSA DE CIMENTACIÓN
REFUERZOS ARMADURA PUNZONAMIENTO

E-03

ESCALA GRÁFICA: ESCALA:
 1/100@A1
 FECHA EDICIÓN: 09/12/2024

LISTADO DE REVISIONES

Nº	FECHA	DESCRIPCIÓN
1		
2		
3		
4		
5		
6		

ARQUITECTOS:
 ANA ORTIZ CARRASCO

112
 arquitectos www.112arquitectos.com

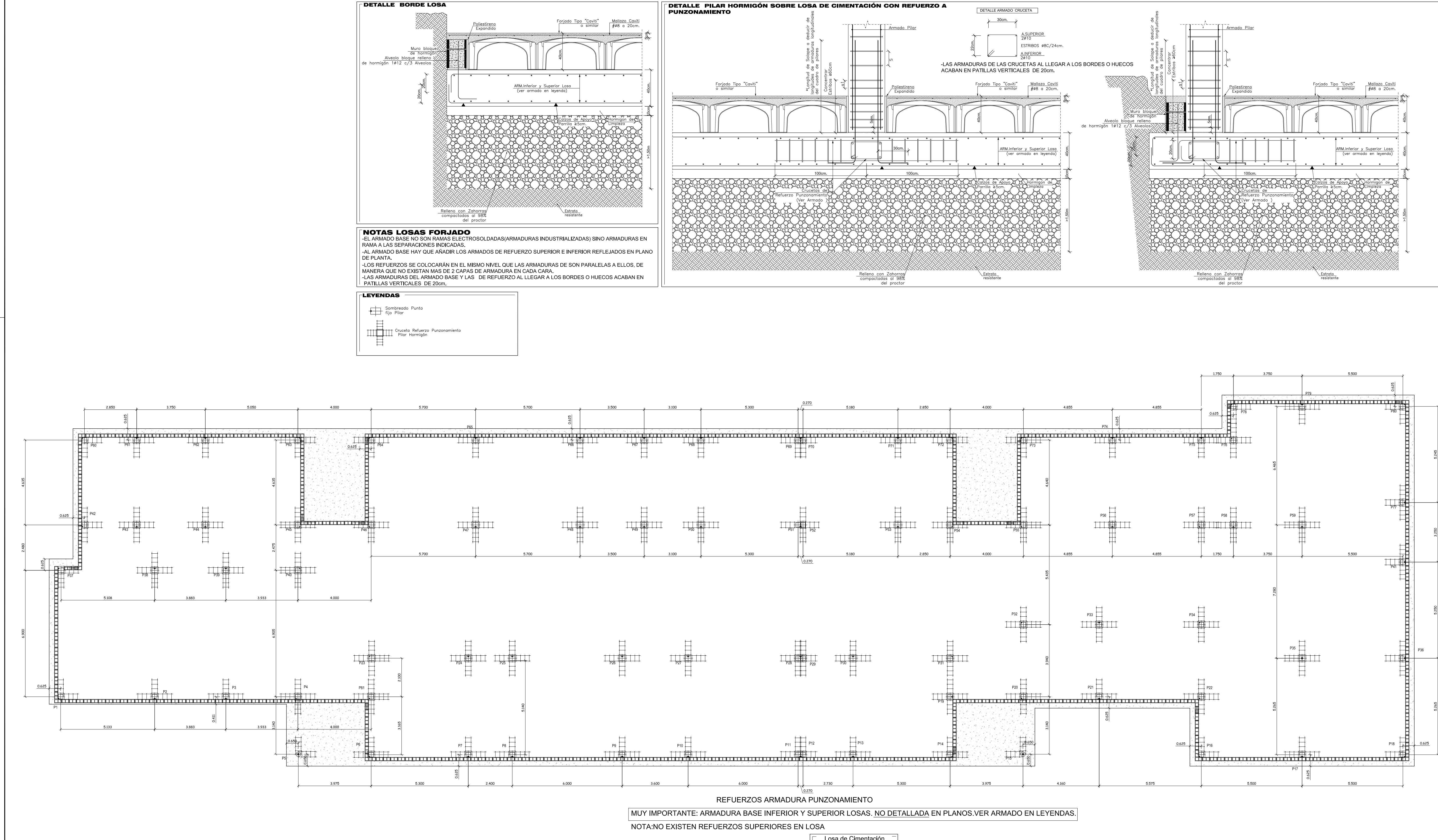

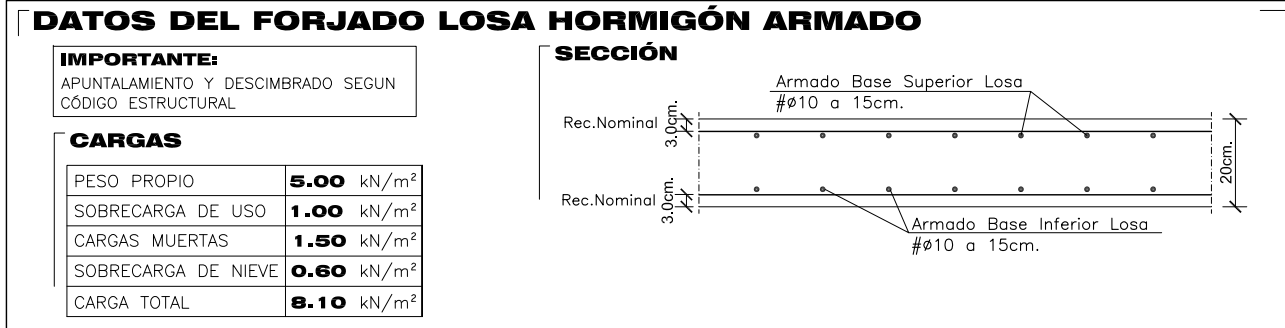
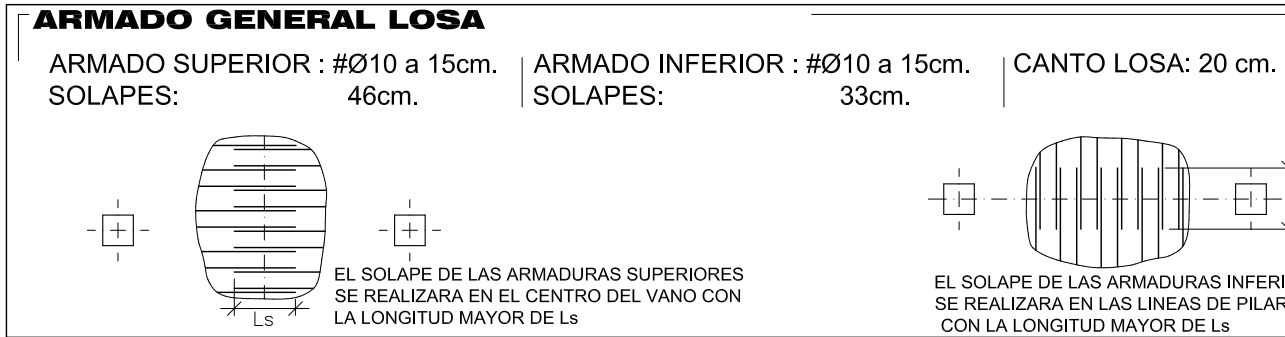
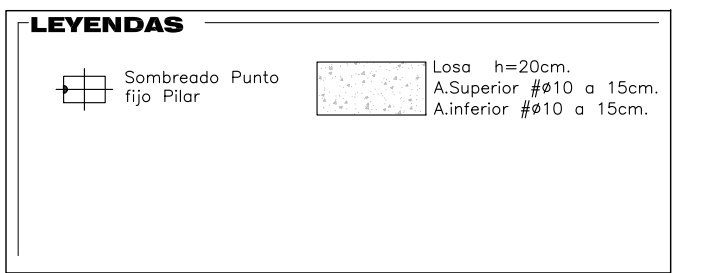
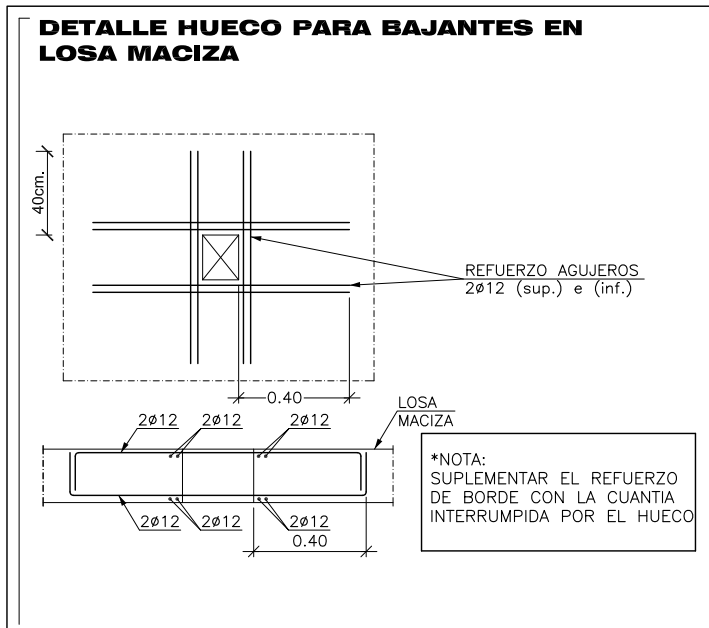
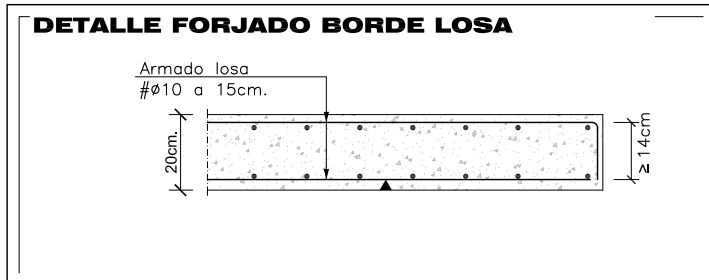

NOTAS LOSAS FORJADO

EL ARMADO BASE NO SON ARMAS ELECTROCALZADAS (ARMADURAS INDUSTRIALIZADAS) SON ARMADURAS EN RAMA A LAS SEPARACIONES INDICADAS.

AL ARMADO BASE HAY QUE AÑADIR LOS ARMADOS DE REFUERZO SUPERIOR E INFERIOR REFLEJADOS EN PLANO DE PLANTA. LOS REFUERZOS SE COLOCARAN EN EL MISMO NIVEL QUE LAS ARMADURAS DE SON PARALELAS A ELLOS, DE MANERA QUE NO EXISTAN MAS DE 3 CAPAS DE ARMADURA EN CADA CAPA.

LAS ARMADURAS DEL ARMADO BASE Y LAS DE REFUERZO AL LLEGAR A LOS BORDES O HUECOS ACABAN EN PATILLAS VERTICALES DE 140cm.

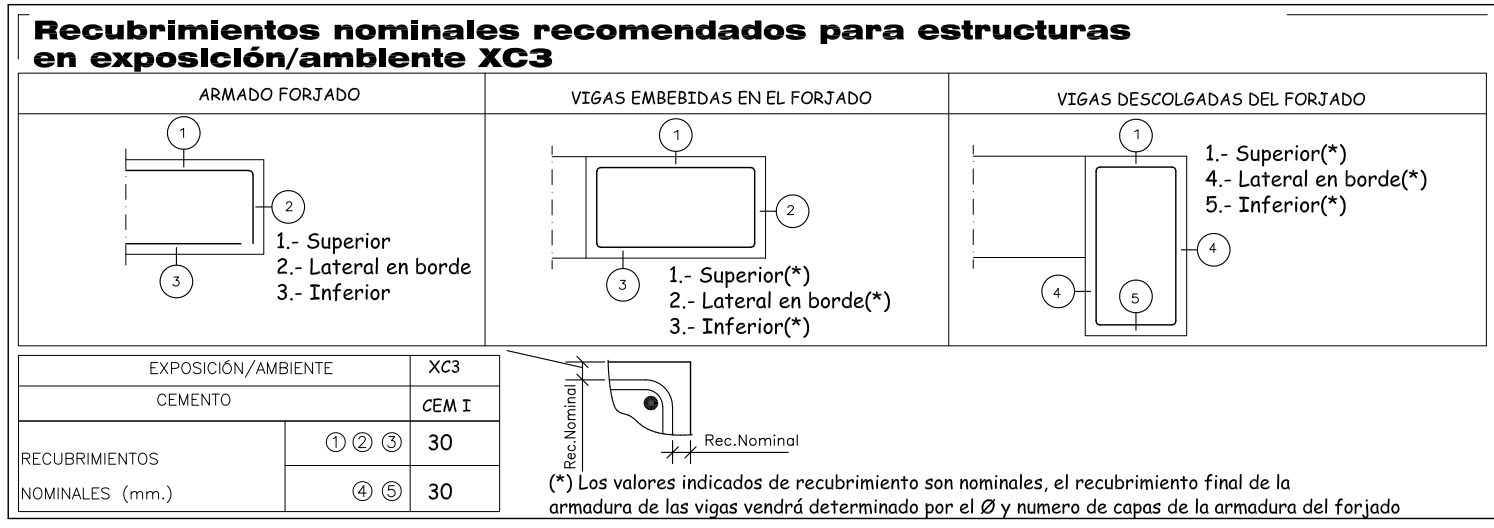

CARACTERÍSTICAS DE LOS MATERIALES DE HORMIGÓN				ACERO			
MATERIALES HORMIGÓN		CONTROL		ACERO		CONTROL	
ELEMENTO	NO. CONTROL	DEF. POND.	DEF. POND.	ELEMENTO	NO. CONTROL	DEF. POND.	DEF. POND.
PLACAS Y VIGAS	Estadística	Yc = 1.50	HA-30	Estadística	Yc = 1.50	HA-30	HA-30
FORJADO	Estadística	Yc = 1.50	HA-30	Estadística	Yc = 1.50	HA-30	HA-30
EJECUCIÓN (Acciones)	Normal	Yc = 1.50	HA-30	Normal	Yc = 1.50	HA-30	HA-30

TABLA DE LONGITUDES DE SOLAPE Y ANCLAJE, (cm.) PARA HA-30			
SOLAPE (Ls) ANCLAJE (La)			
1	1.1	1.1	1.1
2	1.1	1.1	1.1
3	1.1	1.1	1.1
4	1.1	1.1	1.1
5	1.1	1.1	1.1
6	1.1	1.1	1.1
7	1.1	1.1	1.1
8	1.1	1.1	1.1
9	1.1	1.1	1.1
10	1.1	1.1	1.1
11	1.1	1.1	1.1
12	1.1	1.1	1.1
13	1.1	1.1	1.1
14	1.1	1.1	1.1
15	1.1	1.1	1.1
16	1.1	1.1	1.1
17	1.1	1.1	1.1
18	1.1	1.1	1.1
19	1.1	1.1	1.1
20	1.1	1.1	1.1
21	1.1	1.1	1.1
22	1.1	1.1	1.1
23	1.1	1.1	1.1
24	1.1	1.1	1.1
25	1.1	1.1	1.1
26	1.1	1.1	1.1
27	1.1	1.1	1.1
28	1.1	1.1	1.1
29	1.1	1.1	1.1
30	1.1	1.1	1.1
31	1.1	1.1	1.1
32	1.1	1.1	1.1
33	1.1	1.1	1.1
34	1.1	1.1	1.1
35	1.1	1.1	1.1
36	1.1	1.1	1.1
37	1.1	1.1	1.1
38	1.1	1.1	1.1
39	1.1	1.1	1.1
40	1.1	1.1	1.1
41	1.1	1.1	1.1
42	1.1	1.1	1.1
43	1.1	1.1	1.1
44	1.1	1.1	1.1
45	1.1	1.1	1.1
46	1.1	1.1	1.1
47	1.1	1.1	1.1
48	1.1	1.1	1.1
49	1.1	1.1	1.1
50	1.1	1.1	1.1
51	1.1	1.1	1.1
52	1.1	1.1	1.1
53	1.1	1.1	1.1
54	1.1	1.1	1.1
55	1.1	1.1	1.1
56	1.1	1.1	1.1
57	1.1	1.1	1.1
58	1.1	1.1	1.1
59	1.1	1.1	1.1
60	1.1	1.1	1.1
61	1.1	1.1	1.1
62	1.1	1.1	1.1
63	1.1	1.1	1.1
64	1.1	1.1	1.1
65	1.1	1.1	1.1
66	1.1	1.1	1.1
67	1.1	1.1	1.1
68	1.1	1.1	1.1
69	1.1	1.1	1.1
70	1.1	1.1	1.1
71	1.1	1.1	1.1
72	1.1	1.1	1.1
73	1.1	1.1	1.1
74	1.1	1.1	1.1
75	1.1	1.1	1.1
76	1.1	1.1	1.1
77	1.1	1.1	1.1
78	1.1	1.1	1.1
79	1.1	1.1	1.1
80	1.1	1.1	1.1
81	1.1	1.1	1.1
82	1.1	1.1	1.1
83	1.1	1.1	1.1
84	1.1	1.1	1.1
85	1.1	1.1	1.1
86	1.1	1.1	1.1
87	1.1	1.1	1.1
88	1.1	1.1	1.1
89	1.1	1.1	1.1
90	1.1	1.1	1.1
91	1.1	1.1	1.1
92	1.1	1.1	1.1
93	1.1	1.1	1.1
94	1.1	1.1	1.1
95	1.1	1.1	1.1
96	1.1	1.1	1.1
97	1.1	1.1	1.1
98	1.1	1.1	1.1
99	1.1	1.1	1.1
100	1.1	1.1	1.1

PROPIEDAD:
HOSPITAL UNIVERSITARIO JOSE GERMAIN
Pasado de Colón sin 28811 Leganes (Madrid)

PROYECTO:
HOSPITAL DE DIA INFANTO JUVENIL

SITUACION: CALLE ARAGÓN 17
POBLACION: LEGANÉS
PROVINCIA: MADRID

FASE:
P. BÁSICO Y EJECUCIÓN

PLANO:
LOSAS REFUERZOS HORIZONTALES INFERIORES

ESCALA GRAFICA: 1/200@A3; 1/100@A1
ESCALA: 09/12/2024

FECHA EDICIÓN:

LISTADO DE REVISIONES		
Nº.	FECHA	DESCRIPCION
1		
2		
3		
4		
5		
6		

ARQUITECTOS:

ANA ORTIZ CARRASCO

112
arquitectos www.112arquitectos.com

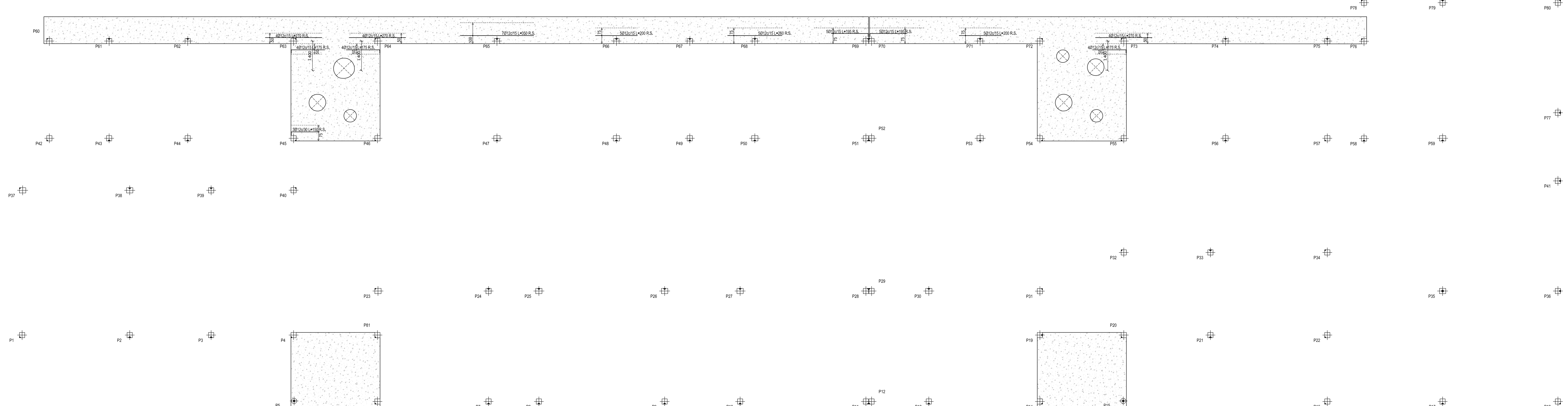

DIMENSIONES DE VIGAS REFERENCIAS Y REFUERZOS ARMADURA HORIZONTAL INFERIORES

Forjado Aleros

MUY IMPORTANTE: ARMADURA BASE INFERIOR Y SUPERIOR LOSAS. NO DETALLADA EN PLANOS.VER ARMADO EN LEYENDAS.

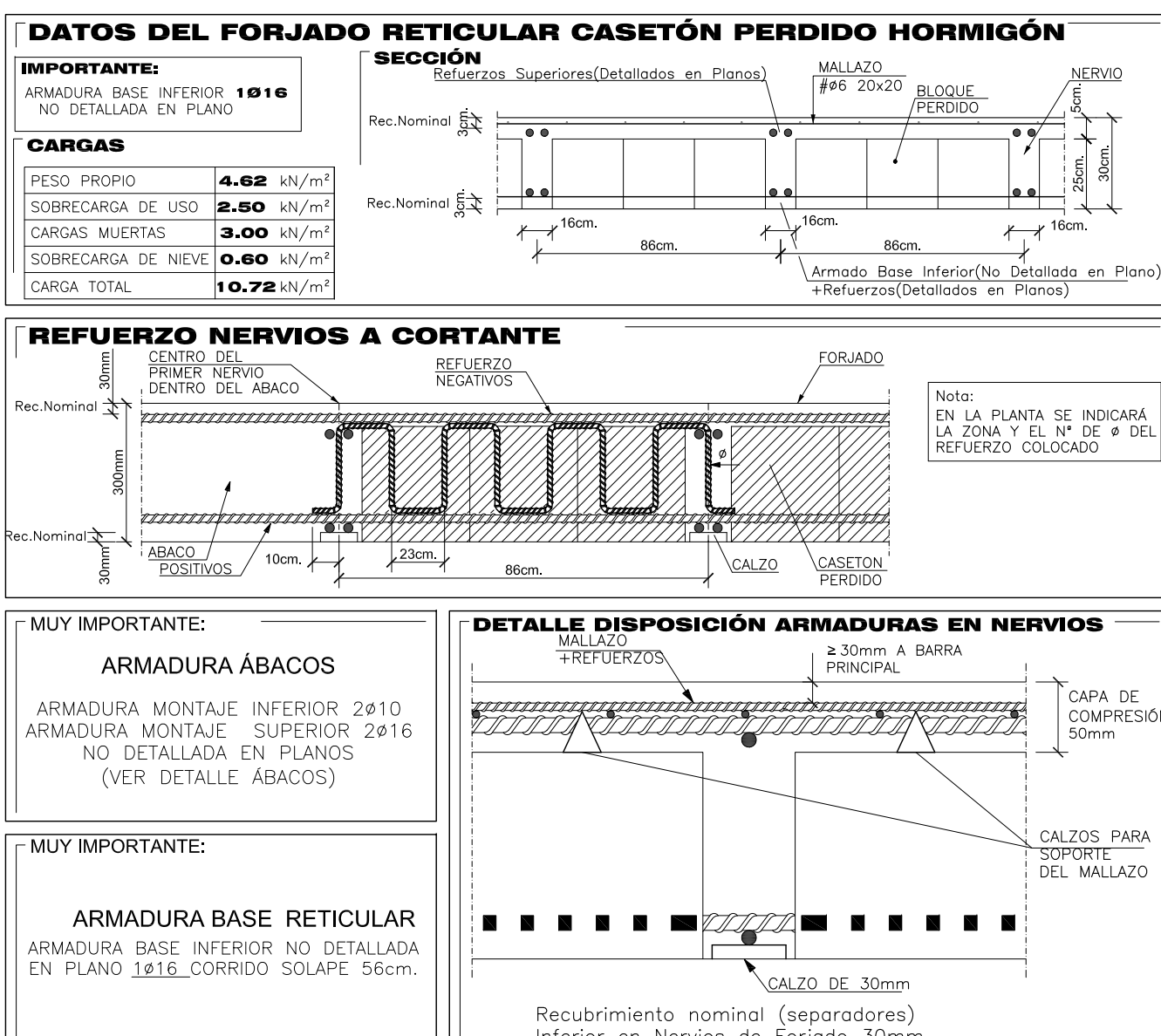
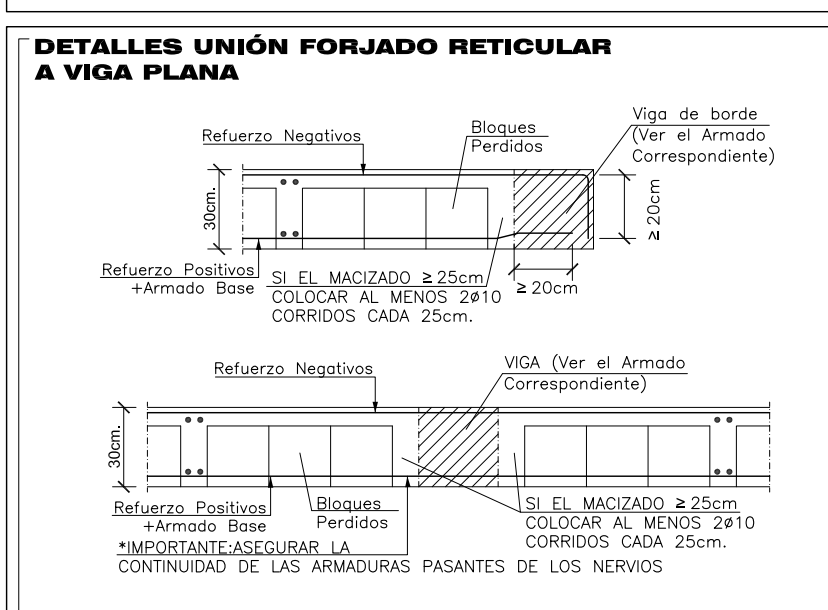
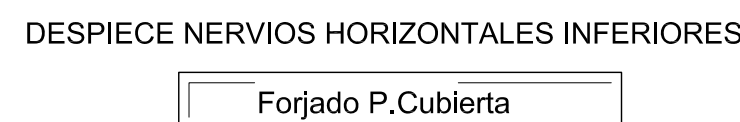
[illegible]

MUY IMPORTANTE: ARMADURA MONTAJE ABACOS RETICULAR NO DETALLADA EN PLANOS. A.INFERIOR Ø20 ENTRE NERVIOS A.SUPERIOR Ø20 ENTRE NERVIOS (ver detalle)

PROPIEDAD:	
HOSPITAL UNIVERSITARIO JOSE GERMAIN Paseo de Colón s/n 28911 Leganés (Madrid)	
PROYECTO:	
HOSPITAL DE DÍA INFANTO-JUVENIL	
SITUACIÓN:	CALLE ARAGÓN 17
POBLACIÓN:	LEGANÉS
PROVINCIA:	MADRID

P. BÁSICO Y EJECUCIÓN

PLANO:
**FORJADO RETICULAR
REFUERZOS HORIZONTALES
INFERIORES**

E-07

ESCALA GRAFICA:	ESCALA:
	1/200@A3; 1/100@A1
FECHA EDICIÓN:	09/12/2024

LISTADO DE REVISIONES		
No.	FECHA	DESCRIPCION
1		
2		
3		
4		
5		
6		

ARQUITECTOS: 

ANA ORTIZ CARRASCO

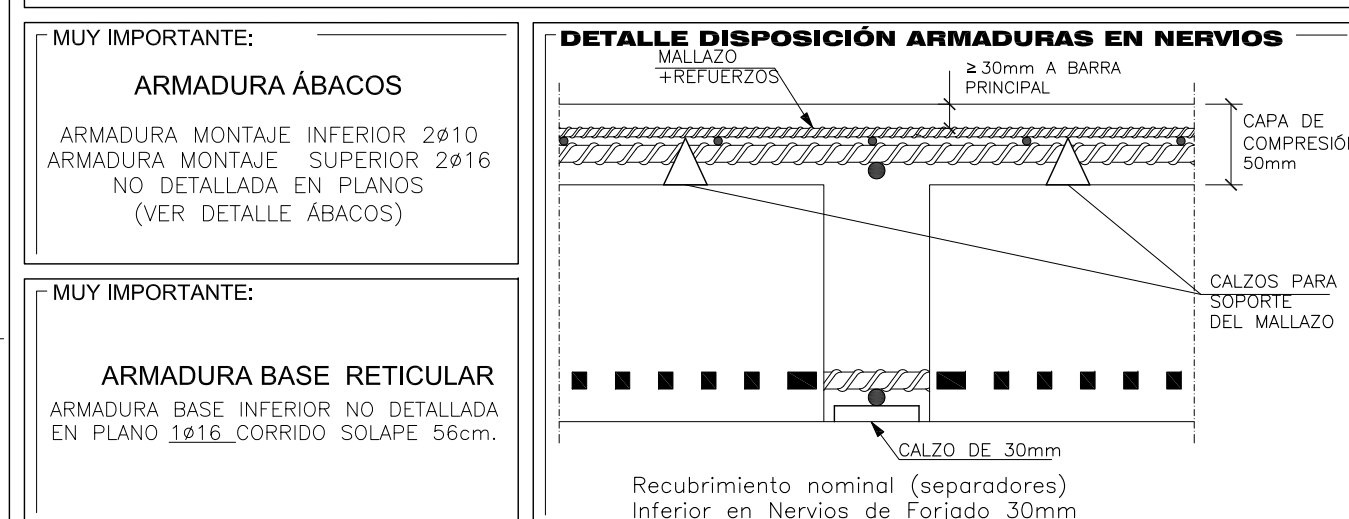
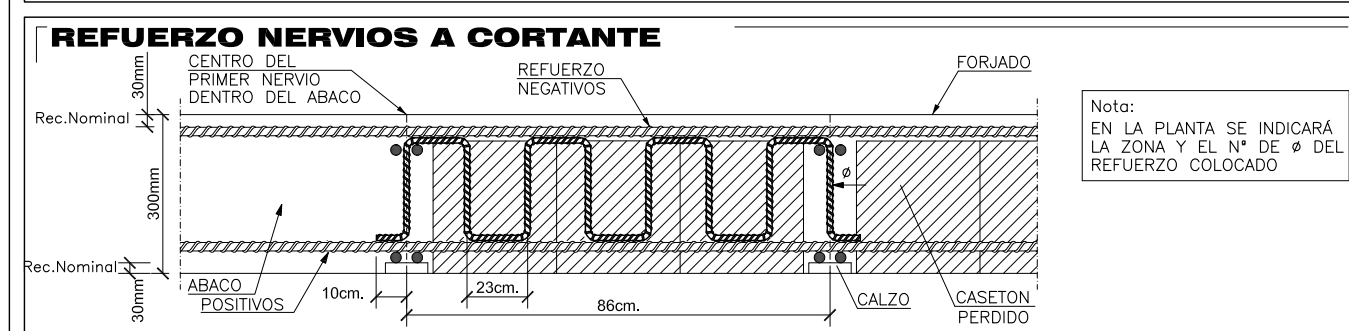
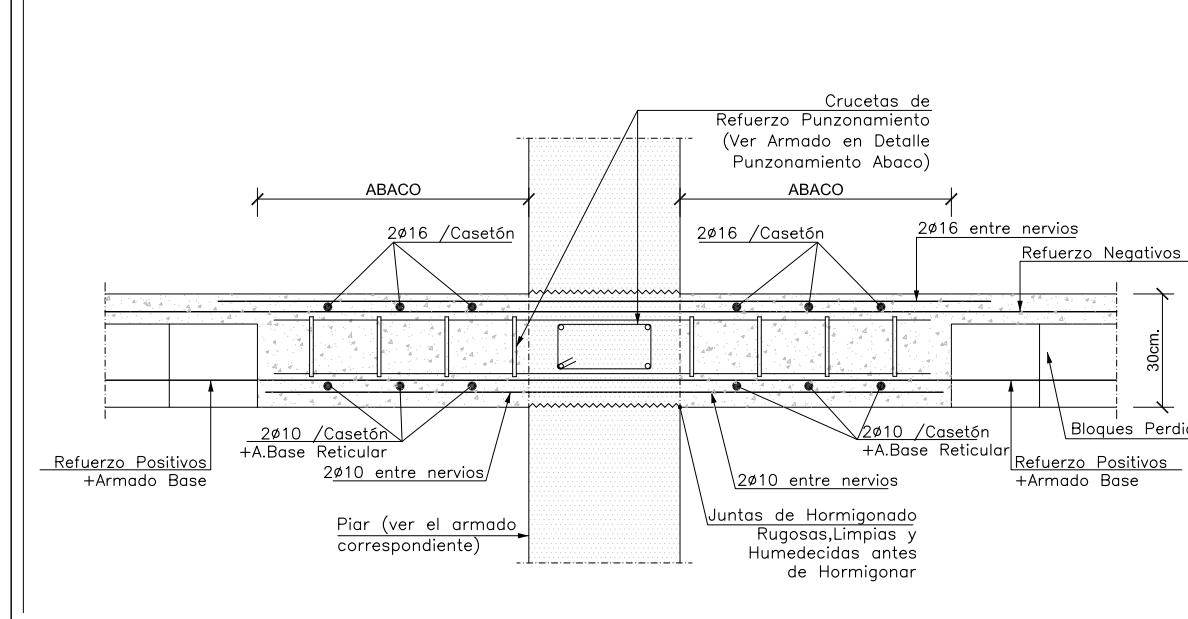
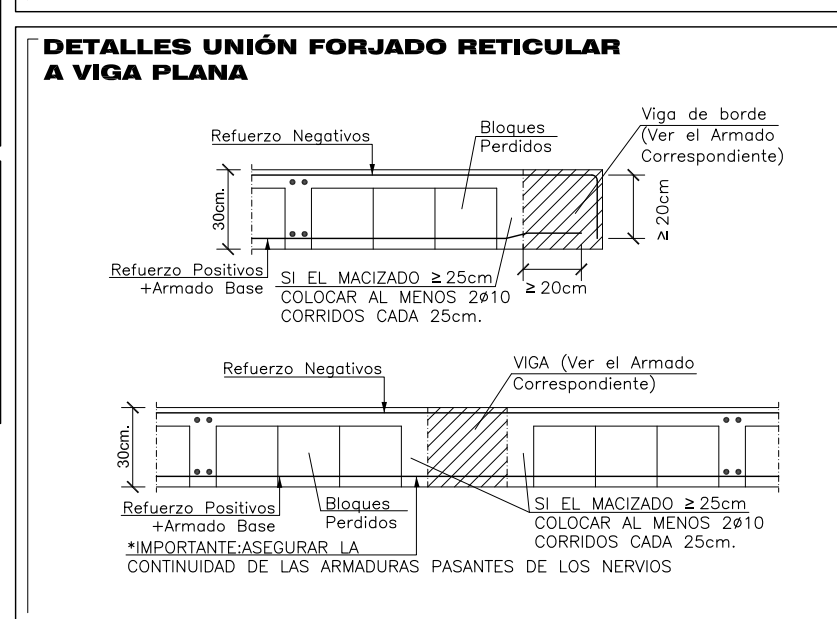
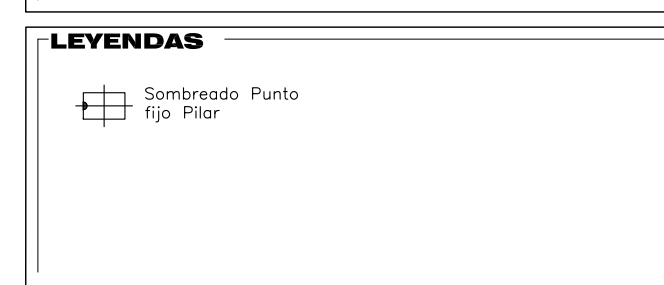

Recubrimientos nominales recomendados para estructuras en exposición/ambiente XC1

CONDICIÓN/ENTORNO	VISAS EMERIDAS EN EL FONDO	VISAS REGULARS DE FONDO
EXPOSICIÓN/AMBIENTE	XC1	XC1
CLASE	C25	C25
RECURSOS	① ② ③ ④	① ② ③ ④
NOMINALES (mm.)	35	35

() Los valores mínimos de recubrimientos son nominales, el recubrimiento final de la estructura, de las caras sometidas por el efecto de la corrosión de la armadura de la estructura.*

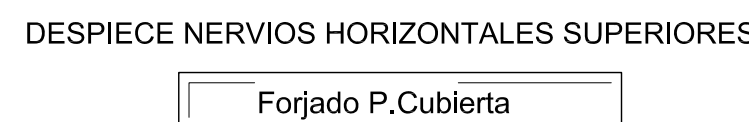
[illegible][illegible]

MUY IMPORTANTE: ARMADURA MONTAJE ABACOS RETICULAR NO DETALLADA EN PLANOS. A.INFERIOR Ø10 ENTRE NERVIOS A.SUPERIOR Ø16 ENTRE NERVIOS (ver detalle)

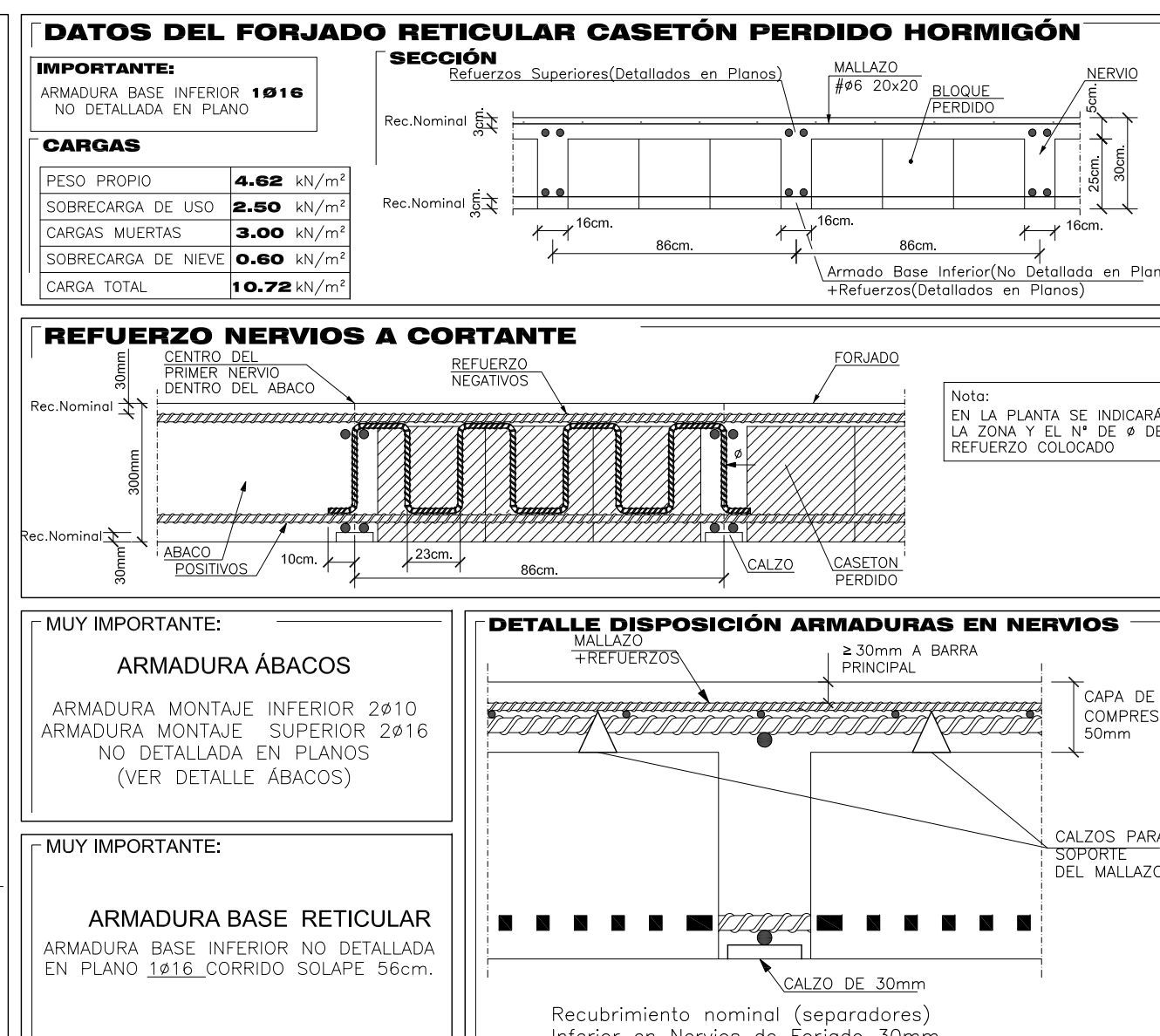
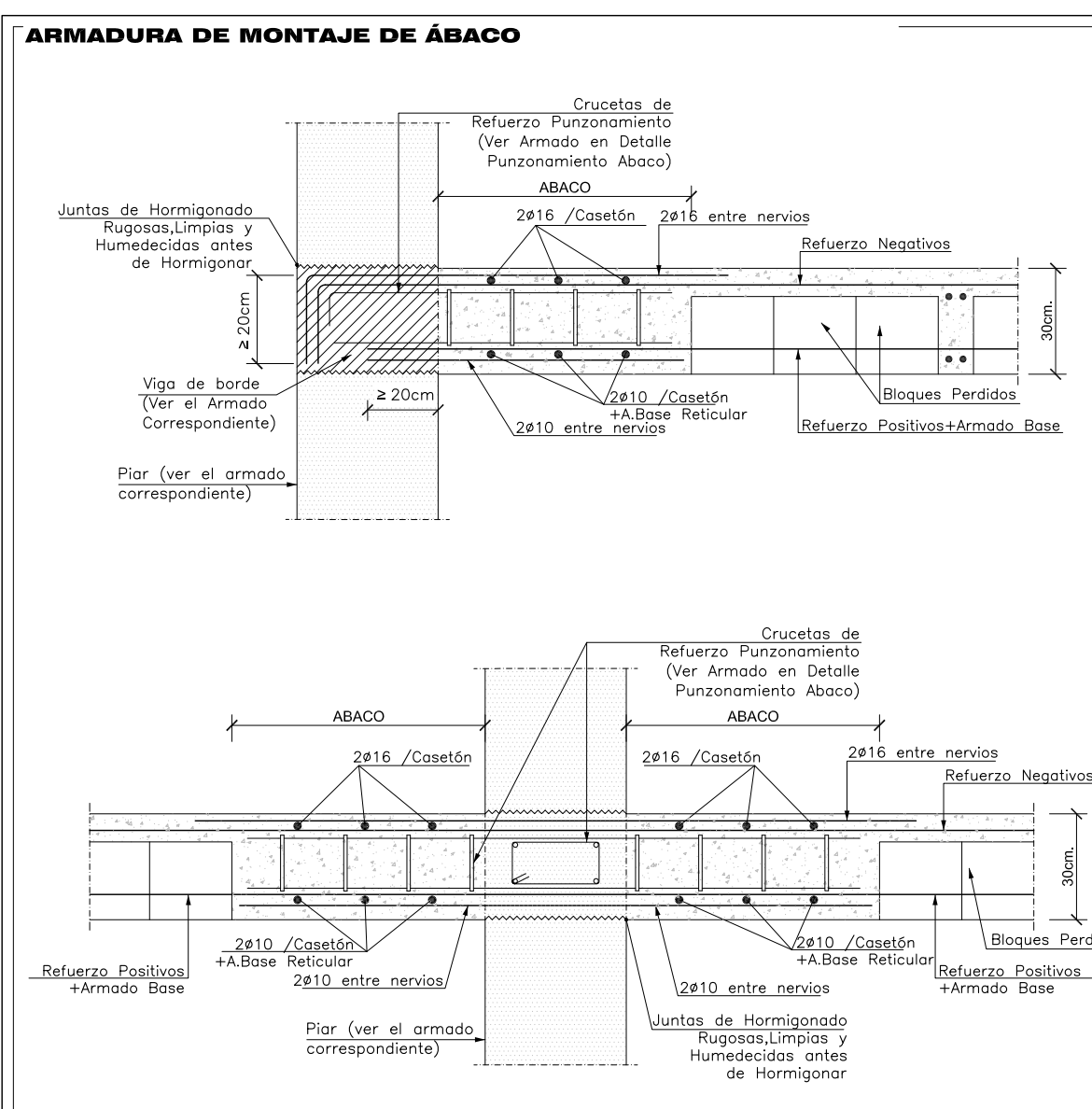
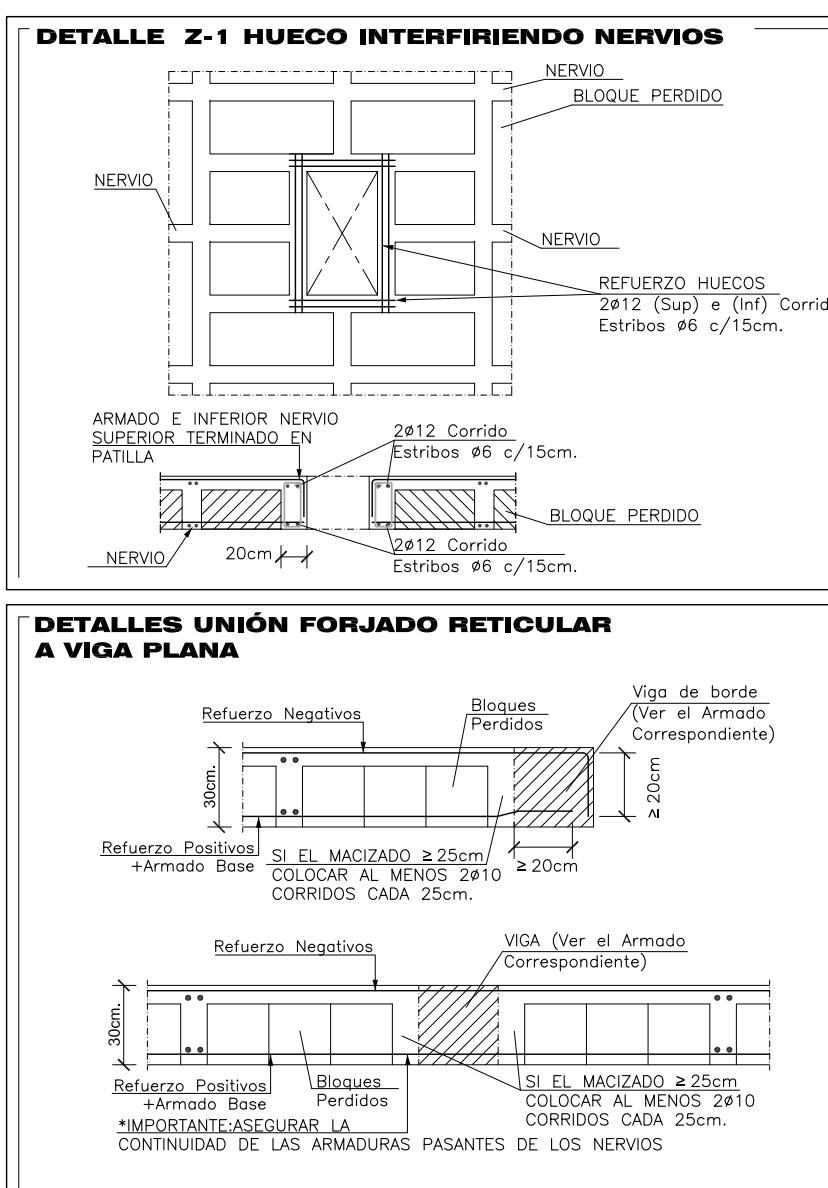
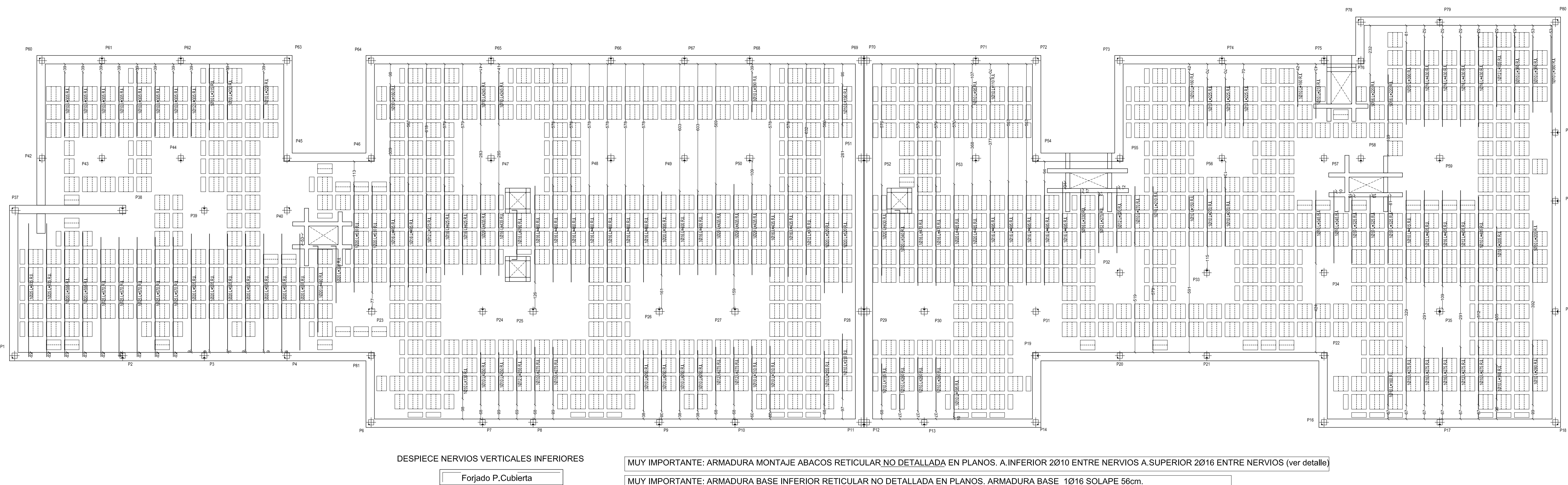
[illegible]

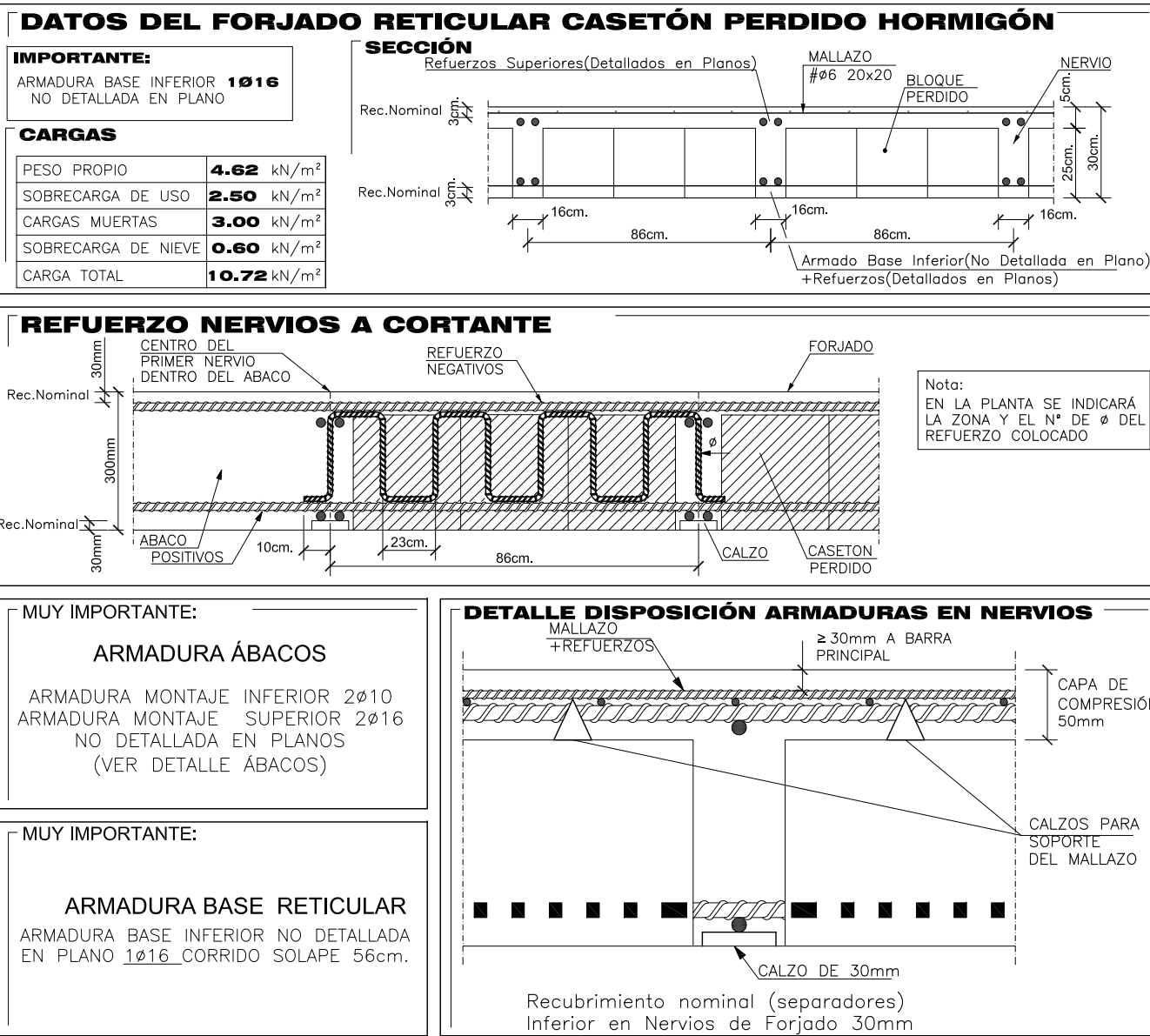
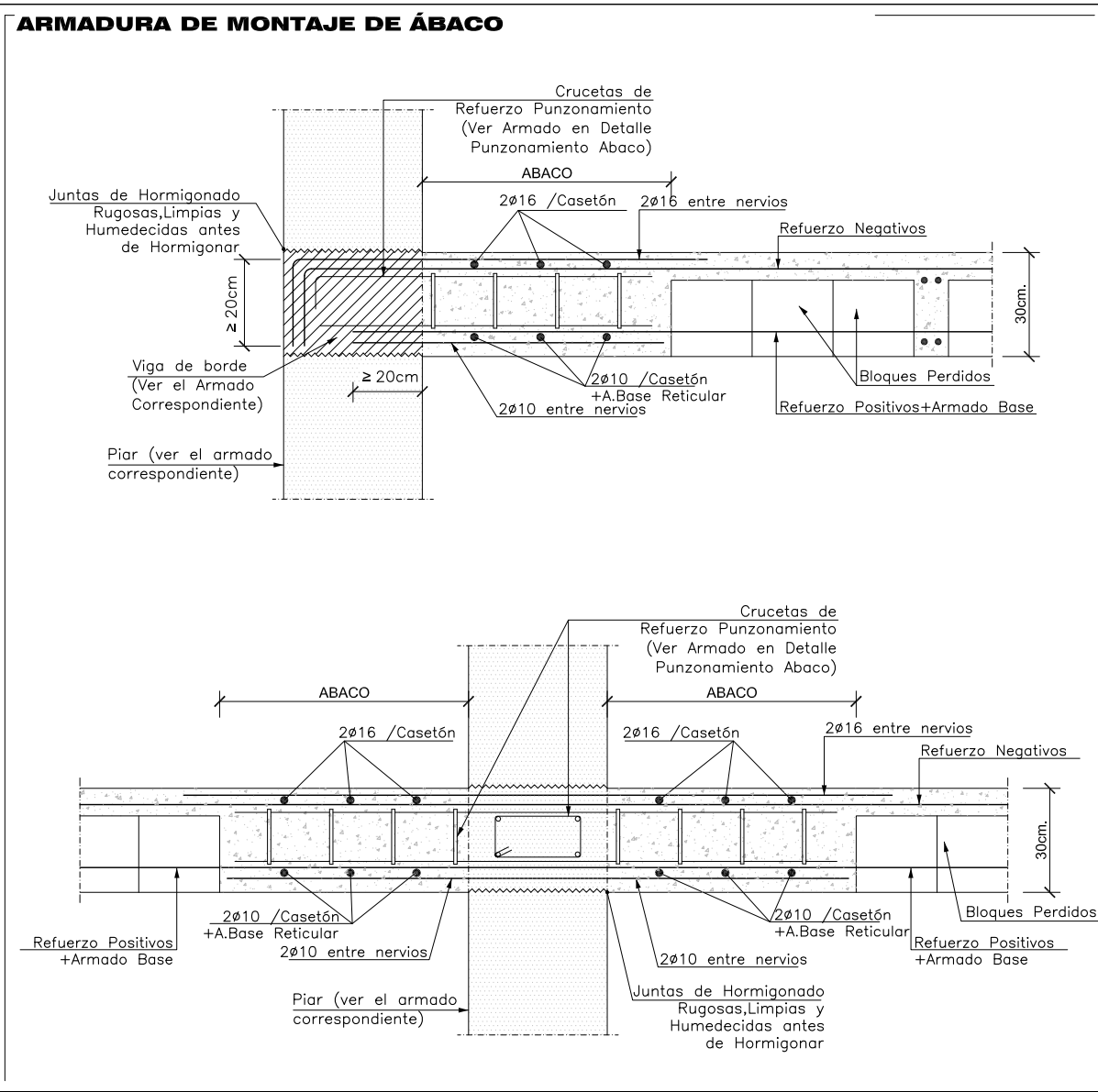
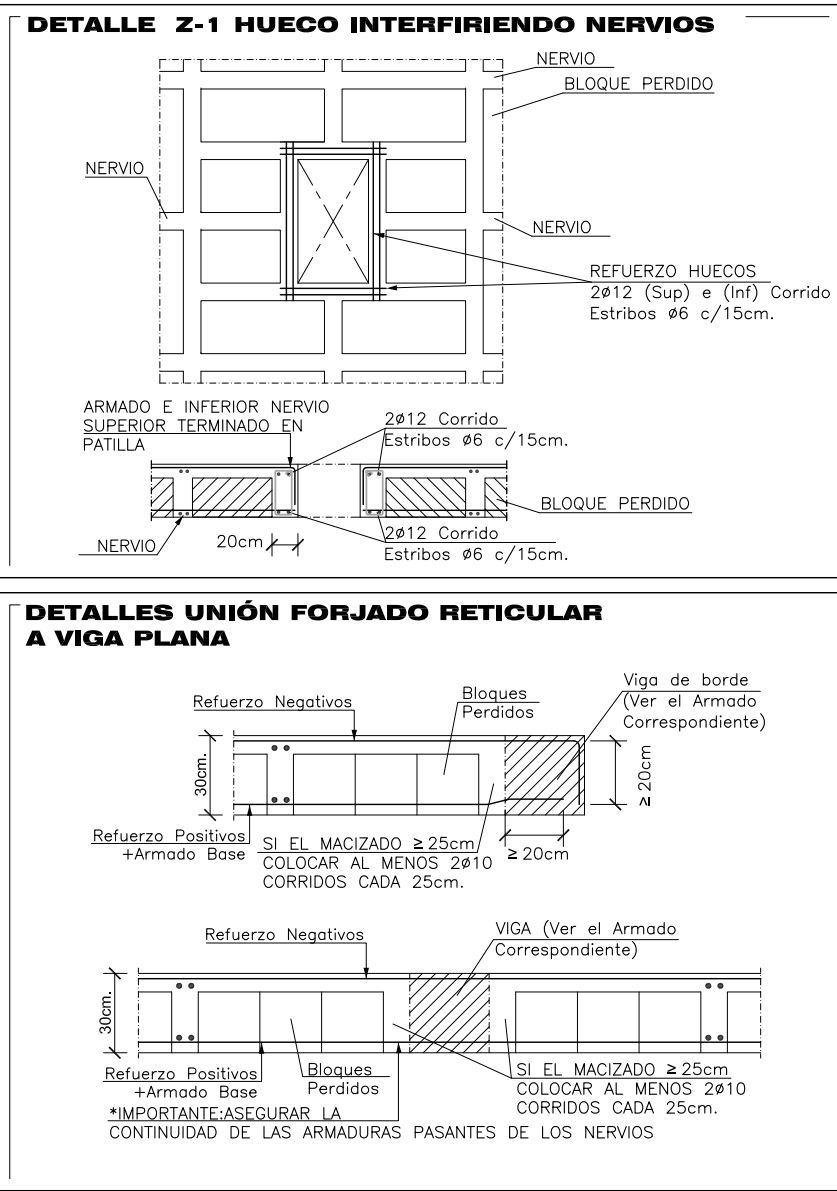
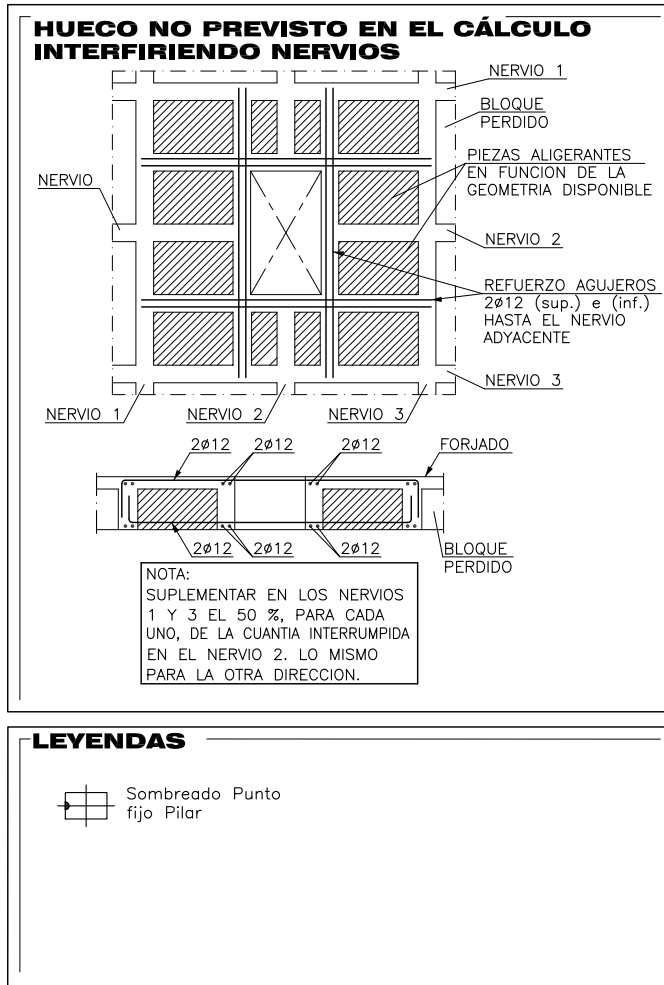

Recubrimientos nominales recomendados para estructuras en exposición/ambiente XC1

ARMADO FORJADO

VISAS EMERITAS EN EL FORJADO

VISAS DESCOLEGADAS DEL FORJADO

EXPOSICIÓN/AMBIENTE		XC1
CEMENTO	CEM I	

REQUERIMIENTOS NOMINALES (mm.)		35
--------------------------------	--	----

(*) Los valores indicados de recubrimiento son nominales, el recubrimiento final se ajustará de los datos suministrados por el fabricante de los accesorios de hormigoneros del forjado

CARACTERÍSTICAS DE LOS MATERIALES DE HORMIGÓN				ACERO			
CONTROL				CONTROL			
ELEMENTO	CONTROL	COEF. POND.	CONCRETO	TIPO	CONDICIÓN	EXPOSICIÓN	CONTROL
ZONA/PLANTA	Control	COEF. POND.	CONCRETO	TIPO <td>CONDICIÓN<td>EXPOSICIÓN<td>CONTROL</td></td></td>	CONDICIÓN <td>EXPOSICIÓN<td>CONTROL</td></td>	EXPOSICIÓN <td>CONTROL</td>	CONTROL
PLUMAS Y VISAS	Estático	Y _e = 1.50	HA-30	Fluido	20 mm	XC1 Normal	Y _e = 1.15 B-3000
FORJADO	Estático	Y _e = 1.50	HA-30	Fluido	20 mm	XC1 Normal	Y _e = 1.15 B-3000
FORJADO	Estático	Y _e = 1.50	HA-30	Fluido	20 mm	XC1 Normal	Y _e = 1.15 B-3000
ELECCIÓN (Acciones)	Normal	Y _e = 1.50	HA-30	Fluido	20 mm	XC1 Normal	Y _e = 1.15 B-3000

ADAPTADO AL CÓDIGO ESTRUCTURAL.

Notas: CONTROL TECNICO
ACEROS: ACEROS SEGUN ART.49 CODIGO ESTRUCTURAL
EL ACERO UTILIZADO DEBE ESTAR GARANTIZADO CON UN DISEÑO RECONOCIDO MARCADO CE
VER UTIL. DE PROYECTO SO. ASES

TABLA DE LONGITUDES DE SOLAPE Y ANCLAJE. (cm.) PARA HA-30

SOLAPE (Ls) / ANCLAJE (La)				SOLAPE (Ls) / ANCLAJE (La)			
SOLAPE (Ls) / ANCLAJE (La)				SOLAPE (Ls) / ANCLAJE (La)			
Ls 1	Ls 2	Ls 3	Ls 4	Ls 5	Ls 6	Ls 7	Ls 8
10	35	40	25	10	35	40	25
15	35	40	25	10	35	40	25
20	35	40	25	10	35	40	25
25	35	40	25	10	35	40	25
30	35	40	25	10	35	40	25
35	35	40	25	10	35	40	25
40	35	40	25	10	35	40	25
45	35	40	25	10	35	40	25
50	35	40	25	10	35	40	25
55	35	40	25	10	35	40	25
60	35	40	25	10	35	40	25
65	35	40	25	10	35	40	25
70	35	40	25	10	35	40	25
75	35	40	25	10	35	40	25
80	35	40	25	10	35	40	25
85	35	40	25	10	35	40	25
90	35	40	25	10	35	40	25
95	35	40	25	10	35	40	25
100	35	40	25	10	35	40	25
105	35	40	25	10	35	40	25
110	35	40	25	10	35	40	25
115	35	40	25	10	35	40	25
120	35	40	25	10	35	40	25
125	35	40	25	10	35	40	25
130	35	40	25	10	35	40	25
135	35	40	25	10	35	40	25
140	35	40	25	10	35	40	25
145	35	40	25	10	35	40	25
150	35	40	25	10	35	40	25
155	35	40	25	10	35	40	25
160	35	40	25	10	35	40	25
165	35	40	25	10	35	40	25
170	35	40	25	10	35	40	25
175	35	40	25	10	35	40	25
180	35	40	25	10	35	40	25
185	35	40	25	10	35	40	25
190	35	40	25	10	35	40	25
195	35	40	25	10	35	40	25
200	35	40	25	10	35	40	25
205	35	40	25	10	35	40	25
210	35	40	25	10	35	40	25
215	35	40	25	10	35	40	25
220	35	40	25	10	35	40	25
225	35	40	25	10	35	40	25
230	35	40	25	10	35	40	25
235	35	40	25	10	35	40	25
240	35	40	25	10	35	40	25
245	35	40	25	10	35	40	25
250	35	40	25	10	35	40	25
255	35	40	25	10	35	40	25
260	35	40	25	10	35	40	25
265	35	40	25	10	35	40	25
270	35	40	25	10	35	40	25
275	35	40	25	10	35	40	25
280	35	40	25	10	35	40	25
285	35	40	25	10	35	40	25
290	35	40	25	10	35	40	25
295	35	40	25	10	35	40	25
300	35	40	25	10	35	40	25
305	35	40	25	10	35	40	25
310	35	40	25	10	35	40	25
315	35	40	25	10	35	40	25
320	35	40	25	10	35	40	25
325	35	40	25	10	35	40	25
330	35	40	25	10	35	40	25
335	35	40	25	10	35	40	25
340	35	40	25	10	35	40	25
345	35	40	25	10	35	40	25
350	35	40	25	10	35	40	25
355	35	40	25	10	35	40	25
360	35	40	25	10	35	40	25
365	35	40	25	10	35	40	25
370	35	40	25	10	35	40	25
375	35	40	25	10	35	40	25
380	35	40	25	10	35	40	25
385	35	40	25	10	35	40	25
390	35	40	25	10	35	40	25
395	35	40	25	10	35	40	25
400	35	40	25	10	35	40	25
405	35	40	25	10	35	40	25
410	35	40	25	10	35	40	25
415	35	40	25	10	35	40	25
420	35	40	25	10	35	40	25
425	35	40	25	10	35	40	25
430	35	40	25	10	35	40	25
435	35	40	25	10	35	40	25
440	35	40	25	10	35	40	25
445	35	40	25	10	35	40	25
450	35	40	25	10	35	40	25
455	35	40	25	10	35	40	25
460	35	40	25	10	35	40	25
465	35	40	25	10	35	40	25
470	35	40	25	10	35	40	25
475	35	40	25	10	35	40	25
480	35	40	25	10	35	40	25
485	35	40	25	10	35	40	25
490	35	40	25	10	35	40	25
495	35	40	25	10	35	40	25
500	35	40	25	10	35	40	25
505	35	40	25	10	35	40	25
510	35	40	25	10	35	40	25
515	35	40	25	10	35	40	25
520	35	40	25	10	35	40	25
525	35	40	25	10	35	40	25
530	35	40	25	10	35	40	25
535	35	40	25	10	35	40	25
540	35	40	25	10	35	40	25
545	35	40	25	10	35	40	25
550	35	40	25	10	35	40	25
555	35	40	25	10	35	40	25
560	35	40	25	10	35	40	25
565	35	40	25	10	35	40	25
570	35	40	25	10	35	40	25
575	35	40	25	10	35	40	25
580	35	40	25	10	35	40	25
585	35	40	25	10	35	40	25
590	35	40	25	10	35	40	25
595	35	40	25	10	35	40	25
600	35	40	25	10	35	40	25
605	35	40	25	10	35	40	25
610	35	40	25	10	35	40	25
615	35	40	25	10	35	40	25
620	35	40	25	10	35	40	25
625	35	40	25	10	35	40	25
630	35	40	25	10	35	40	25
635	35	40	25	10	35	40	25
640	35	40	25	10	35	40	25
645	35	40	25	10	35	40	25
650	35	40	25	10	35	40	25
655	35	40	25	10	35	40	25
660	35	40	25	10	35	40	25
665	35	40	25	10	35	40	25
670	35	40	25	10	35	40	25
675	35	40	25	10	35	40	25
680	35	40	25	10	35	40	25
685	35	40	25	10	35	40	25
690	35	40	25	10	35	40	25
695	35	40	25	10	35	40	25
700	35	40	25	10	35	40	25
705	35	40	25	10	35	40	25
710	35	40	25	10	35	40	25
715	35	40	25	10	35	40	25
720	35	40	25	10	35	40	25
725	35	40	25	10	35	40	25
730	35	40	25	10	35	40	25
735	35	40	25	10	35	40	25
740	35	40	25	10	35	40	25
745	35	40	25	10	35	40	25
750	35	40	25	10	35	40	25
755	35	40	25	10	35	40	25
760	35	40	25	10	35	40	25
765	35	40	25	10	35	40	25
770	35	40	25	10	35	40	25
775	35	40	25	10	35	40	25
780	35	40	25	10	35	40	25
785	35	40	25	10	35	40	25
790	35	40	25	10	35	40	25
795	35	40	25	10	35	40	25
800	35	40	25	10	35	40	25
805	35	40	25	10	35	40	25
810	35	40	25	10	35	40	25
815	35	40	25	10	35	40	25
820	35	40	25	10	35	40	25
825	35	40	25	10	35	40	25
830	35	40	25	10	35	40	25
835	35	40	25	10	35	40	25
840	35	40	25	10	35	40	25
845	35	40	25	10	35	40	25
850	35	40	25	10	35	40	25
855	35	40	25	10	35	40	25
860	35	40	25	10	35	40	25
865	35	40	25	10	35	40	25
870	35	40	25	10	35	40	25
875	35	40	25	10	35	40	25
880	35	40	25	10	35	40	25
885	35	40	25	10	35	40	25
890	35	40	25	10	35	40	25
895	35	40	25	10	35	40	25
900	35	40	25	10	35	40	25
905	35	40	25	10			

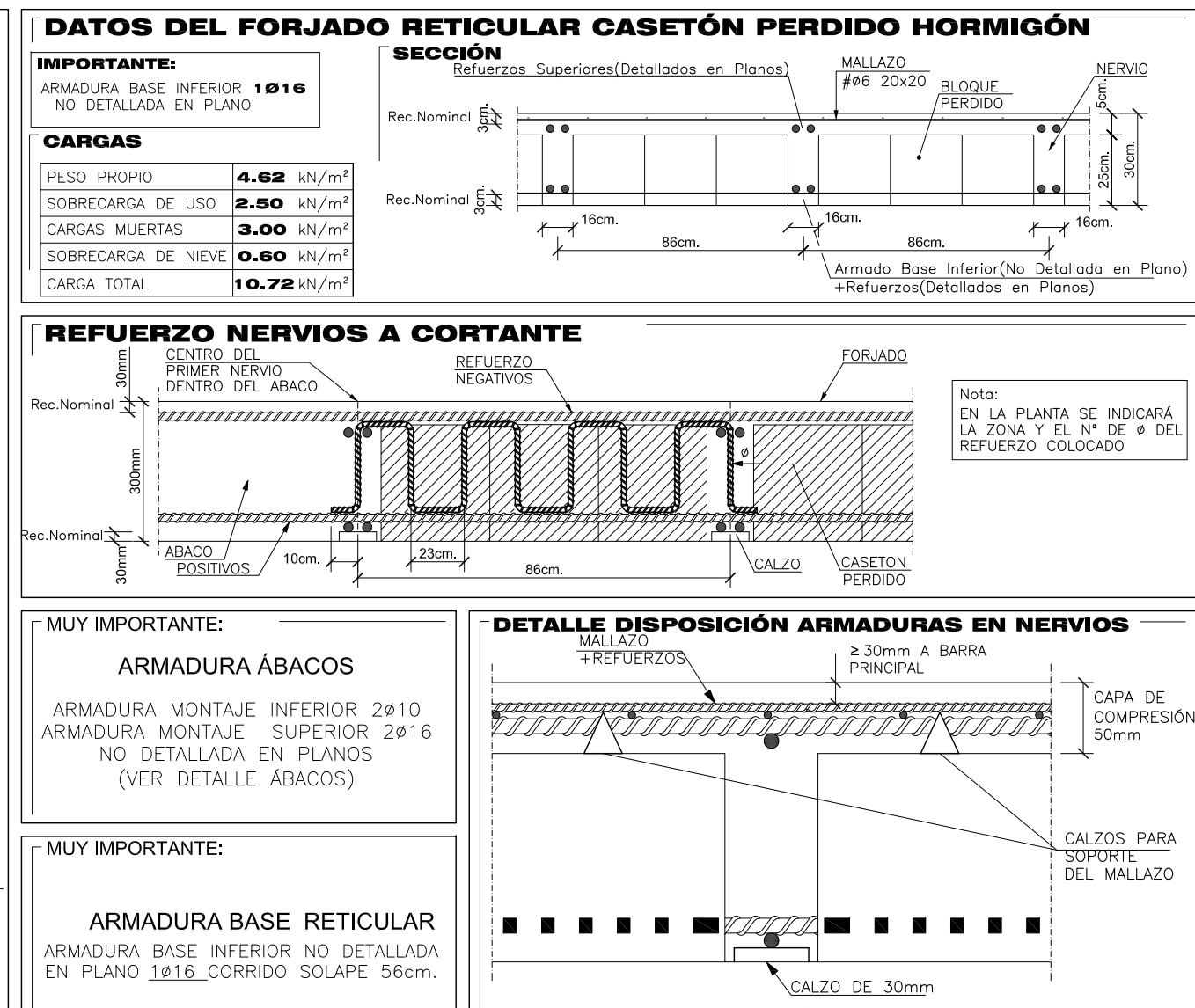
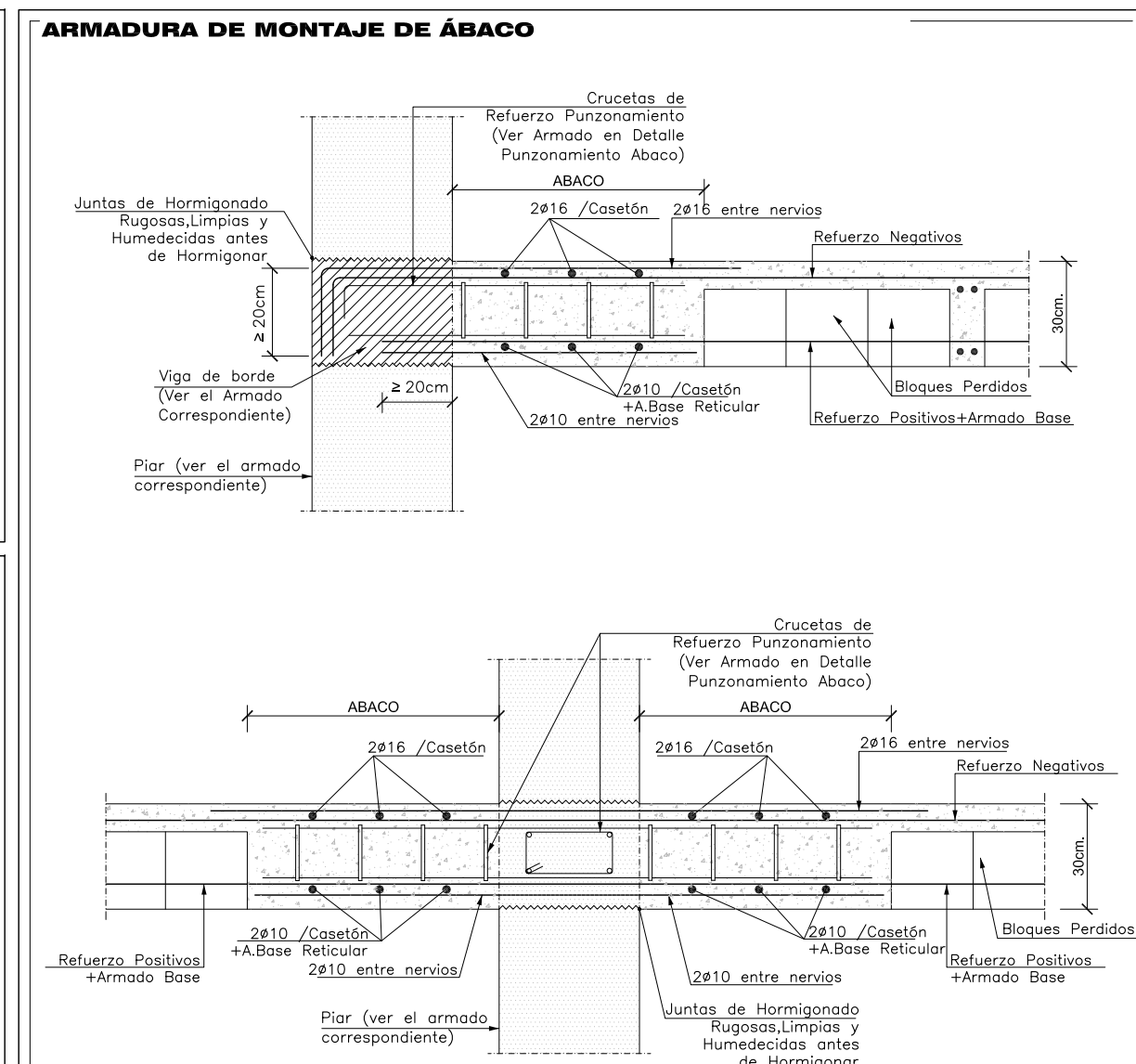
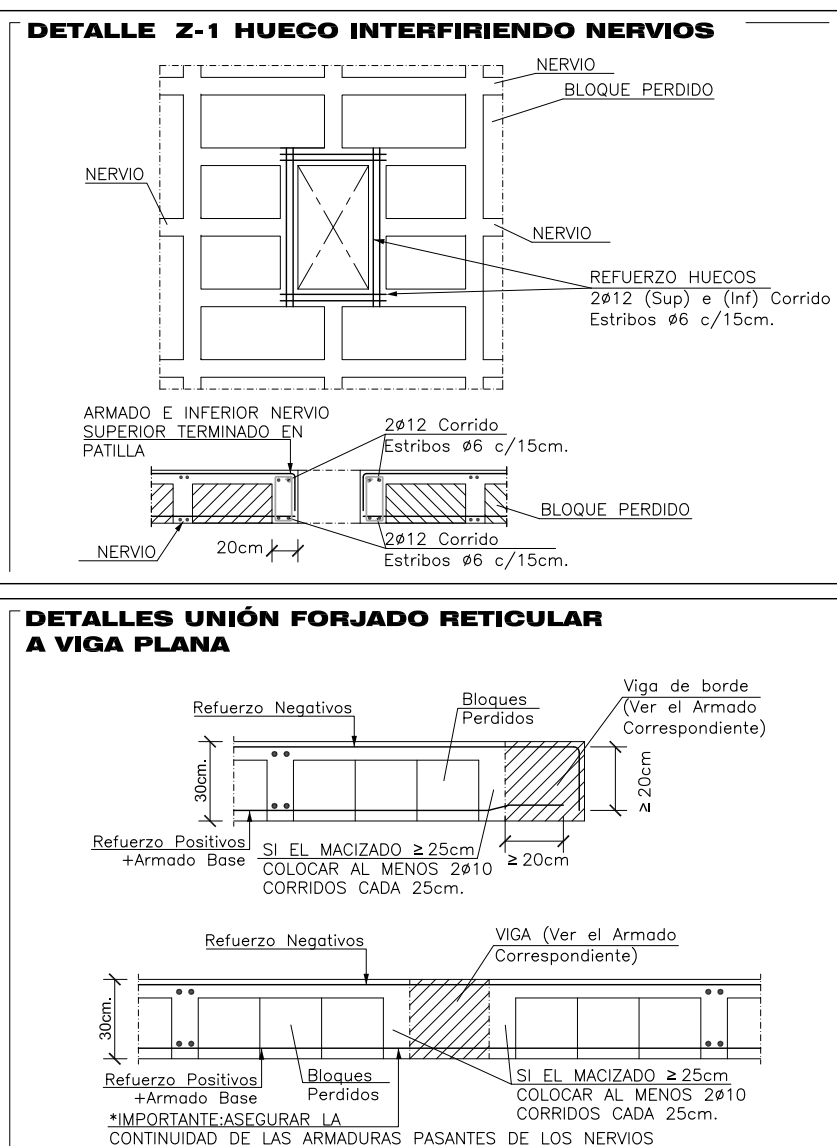
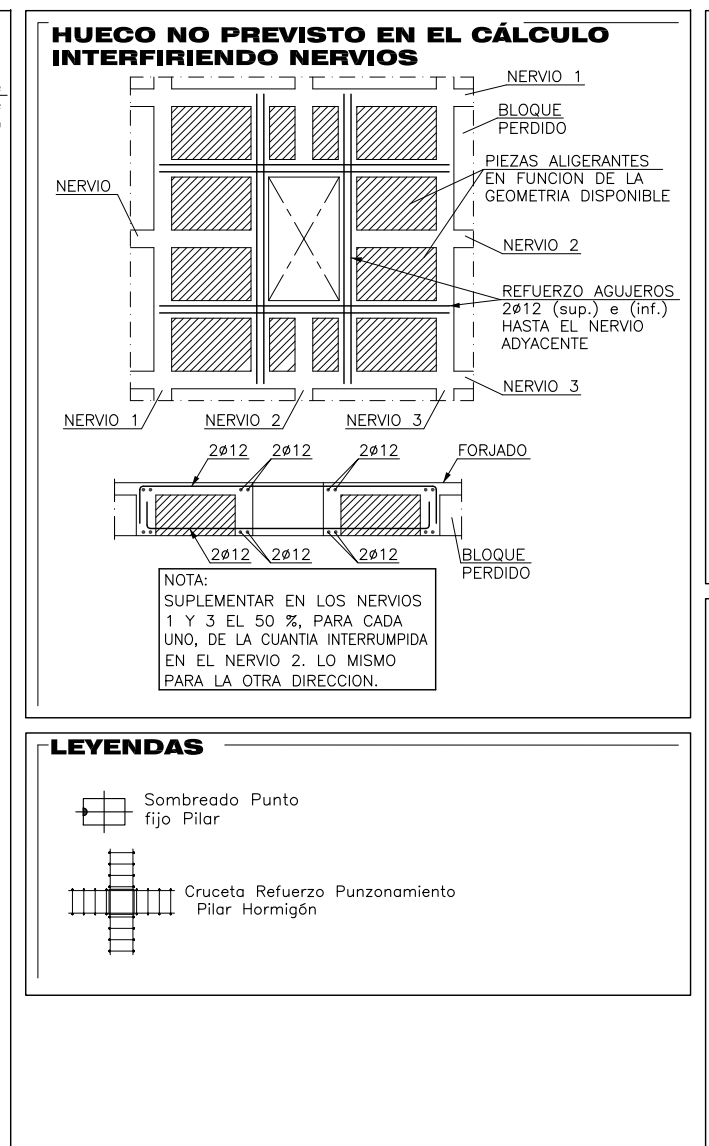
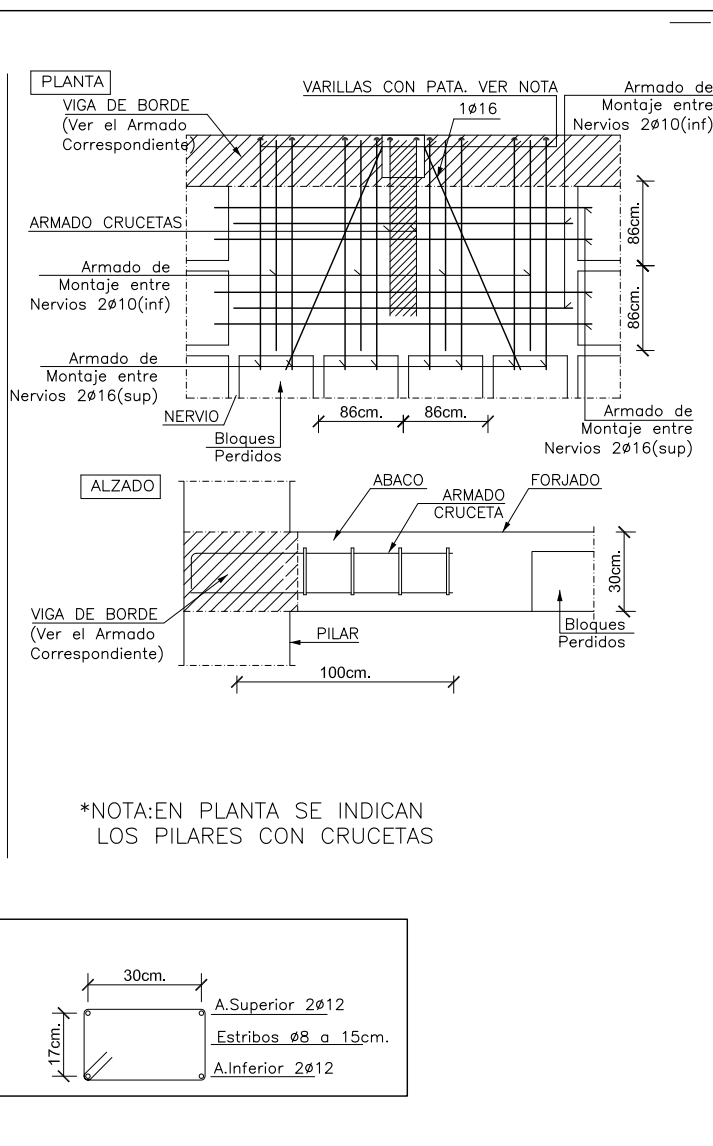
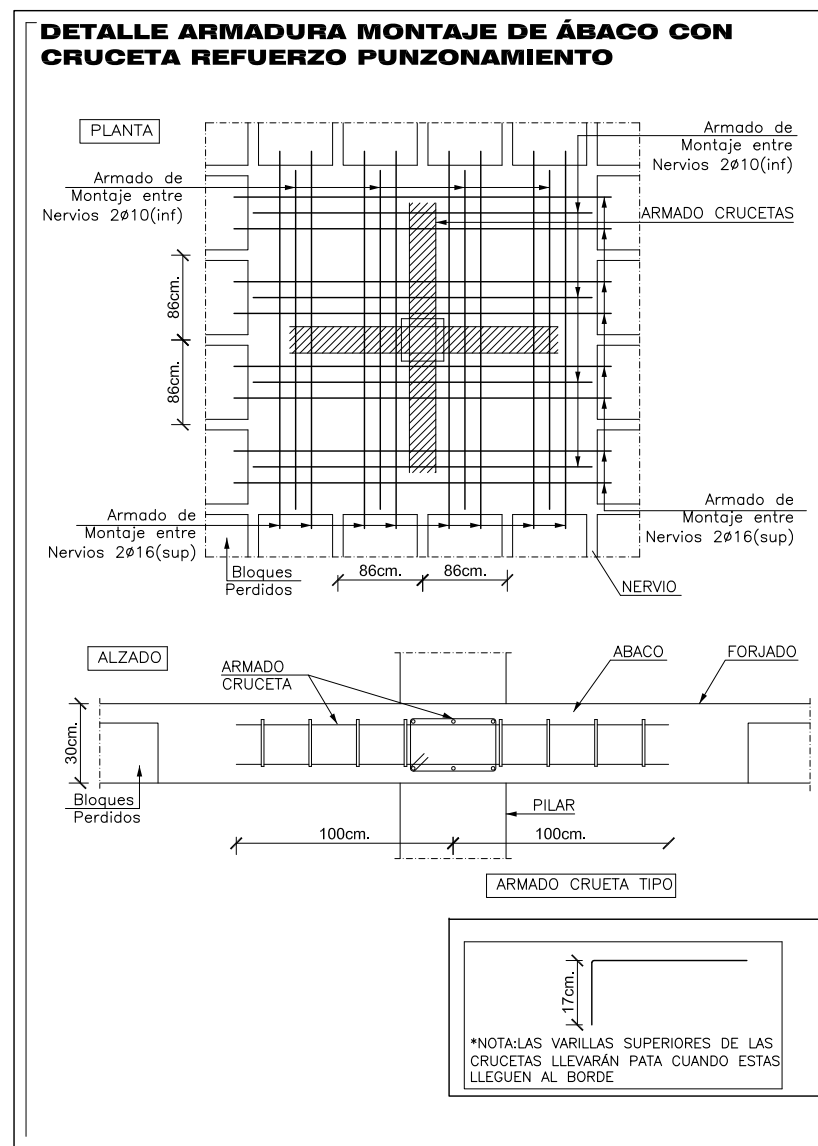

Recubrimientos nominales recomendados para estructuras en exposición ambiente XC1

EXPOSICIÓN/AMBIENTE	RECUBRIMIENTO NOMINAL (mm)
XC1	35

CARACTERÍSTICAS DE LOS MATERIALES DE HORMIGÓN

ELEMENTO	TIPO	CONCRETO	ACERO
PLANTAS Y VIGAS	Estático	Y _c = 1.50	Y _k = 1.15
FORJADO	Estático	Y _c = 1.50	Y _k = 1.15

TABLA DE LONGITUDES DE SOLAPE Y ANCLAJE. (cm.) PARA HA-30

SOLAPE (L _s)	ANCLAJE (L _a)
10	1.1
15	1.1
20	1.1
25	1.1
30	1.1

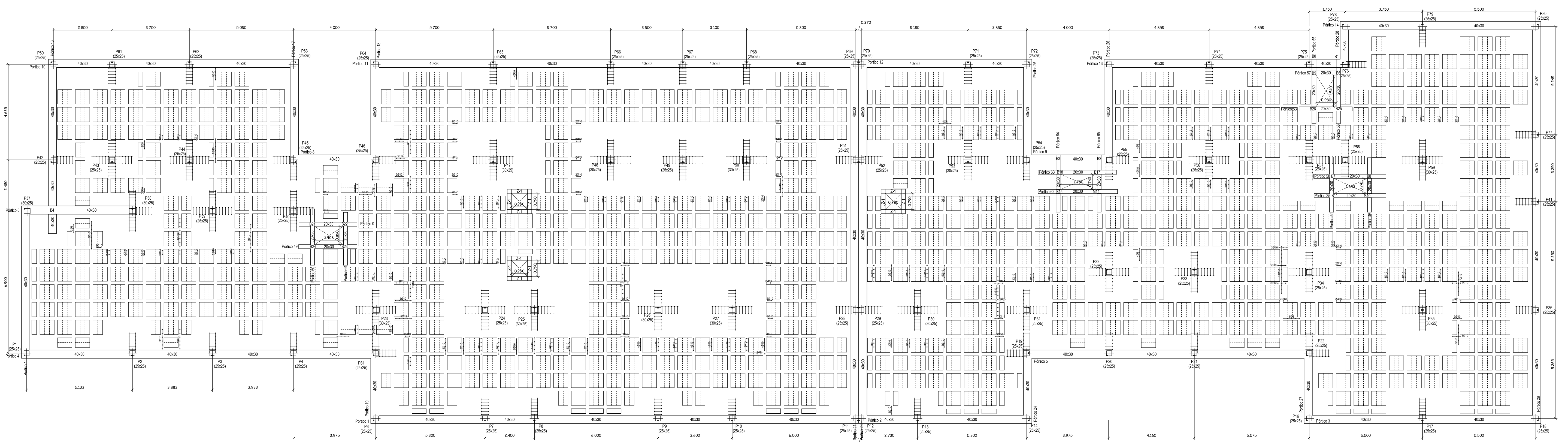

DIMENSIONES DE VIGAS REFERENCIAS Y REFUERZOS ARMADURA PUNZONAMIENTO

MUY IMPORTANTE: ARMADURA MONTAJE ÁBACOS RETICULAR NO DETALLADA EN PLANOS. A. INFERIOR 2010 ENTRE NERVIOS A. SUPERIOR 2016 ENTRE NERVIOS (ver detalle)

MUY IMPORTANTE: ARMADURA BASE INFERIOR RETICULAR NO DETALLADA EN PLANOS. ARMADURA BASE 1016 SOLAPE 56cm.

PROYECTO:
HOSPITAL UNIVERSITARIO JOSE GERMAIN
Pasadizo de Colón sin 28811 Leganés (Madrid)

PROYECTO:
HOSPITAL DE DÍA INFANTO-JUVENIL

SITUACIÓN: CALLE ARAGÓN 17

POBLACIÓN: LEGANÉS

PROVINCIA: MADRID

P. BÁSICO Y EJECUCIÓN

PLANO:
FORJADO RETICULAR REFUERZOS PUNZONAMIENTO

E-11

ESCALA GRÁFICA: 1/200@A3; 1/100@A1

FECHA EDICIÓN: 09/12/2024

LISTADO DE REVISIONES

Nº.	FECHA	DESCRIPCIÓN
1		
2		
3		
4		
5		
6		

ARQUITECTOS:



ANA ORTIZ CARRASCO

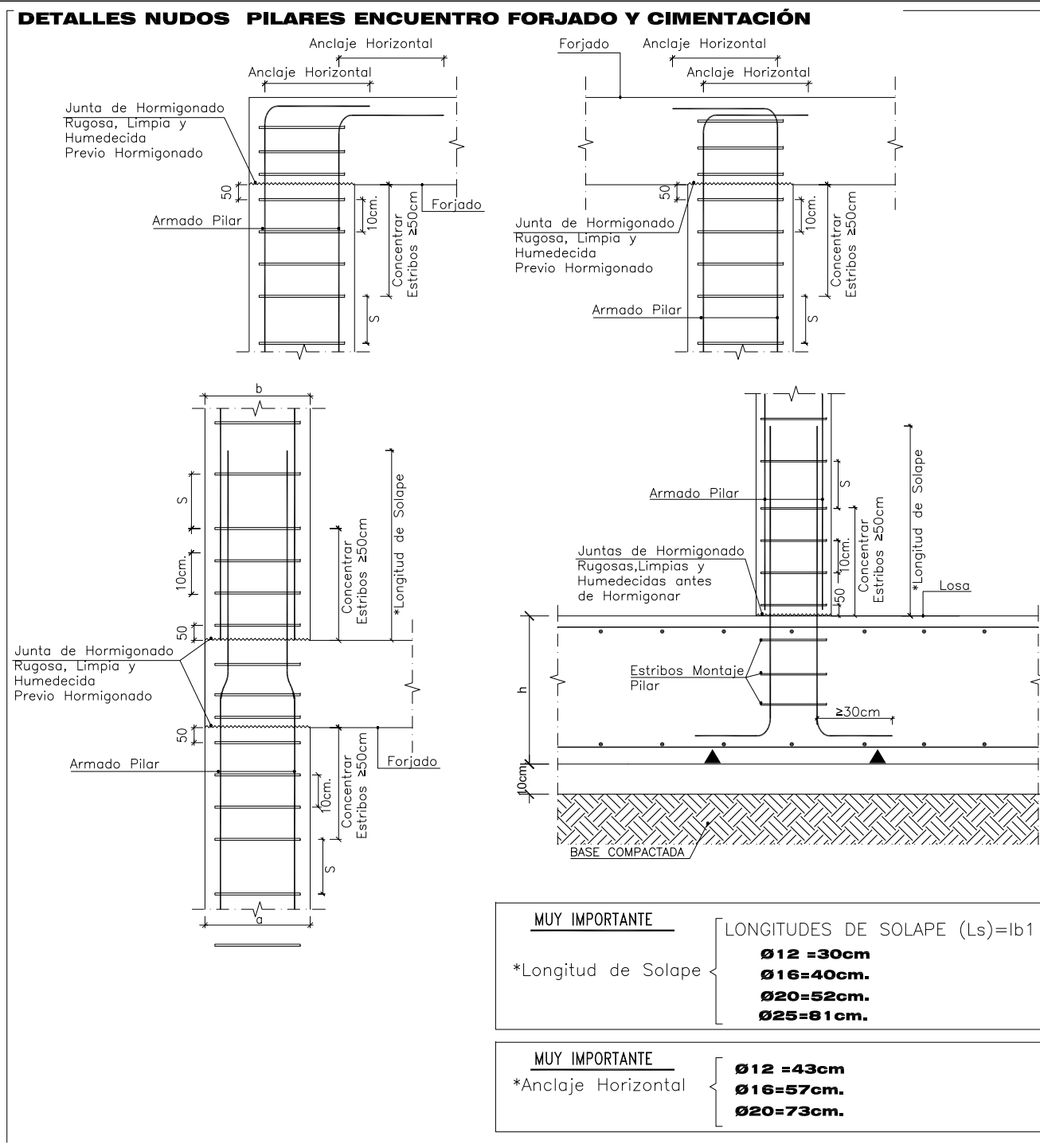

Recubrimientos nominales recomendados para estructuras en exposición/ambiente XC1

PILARES	
EXPOSICIÓN/AMBIENTE	XC1
CEMENTO	CEM I
RECUBRIMIENTOS NOMINALES (mm.)	① ② ③

(*) Los valores indicados de recubrimiento son nominales, el recubrimiento final de la armadura de los pilares vendrá determinado por el Ø de la armadura .

1.- Recubrimientos laterales
2.- Recubrimiento superior última planta

CARACTERÍSTICAS DE LOS MATERIALES DE HORMIGÓN

MATERIALES		HORMIGÓN		ACERO	
CONTROL		CARACTERÍSTICAS		CONTROL	
ELEMENTO	NIVEL CONTROL	COEF. POND.	TIPO	TAMAÑO MAX. ARIDO	EXPOSICIÓN AMBIENTE
PILARES	Estadístico	Yc = 1.50	HA-30	20 mm.	XC1
EJECUCIÓN (Acciones)	Normal	Yc = 1.35 YQ = 1.50	ADAPTADO AL CÓDIGO ESTRUCTURAL		

Nota:

- CONTROL: ESTADÍSTICO
- ANCLAJES Y SOLAPES SEGÚN ART.49 CÓDIGO ESTRUCTURAL
- EL ACERO UTILIZADO DEBERÁ ESTAR GARANTIZADO CON UN DISTINTIVO RECONOCIDO MARCADO CE
- VIDA ÚTIL DE PROYECTO 50 AÑOS

TABLA DE LONGITUDES DE SOLAPE Y ANCLAJE, (cm.) PARA HA-30

EL SUBÍNDICE I Y II EN LAS LONGITUDES DE SOLAPE Y ANCLAJE DE LA TABLA SE REFIERE A LA POSICIÓN DE LA BARRIA ANCLAR O SOLAPAR EN LA PEZA RESPECTO A LA DIRECCIÓN DEL HORMIGONADO, LA DHE DEFINE:

A) POSICIÓN DE ADHERENCIA BUENA, PARA LAS ARMADURAS QUE DURANTE EL HORMIGONADO FORMAN CON LA HORIZONTAL UN ÁNGULO COMPRENDIDO ENTRE 45° Y 90° O QUE EN EL CASO DE FORMAR UN ÁNGULO INFERIOR A 45°, ESTÁN SITUADAS EN LA MITAD INFERIOR DE LA SECCIÓN O A UNA DISTANCIA IGUAL O MAYOR A 30cm DE LA CARA SUPERIOR DE UNA CARA DE HORMIGONADO

B) POSICIÓN II, DE ADHERENCIA DEFICIENTE, PARA LAS ARMADURAS QUE, DURANTE EL HORMIGONADO NO SE ENCUENTRAN EN NINGUNO DE LOS CASOS ANTERIORES.

SOLAPE (Ls)		ANCLAJE (Lb)	
Ø	Ls I	Ls II	Lb I
10	33	46	25
12	39	56	30
16	52	74	40
20	68	95	52
25	106	148	81

LONGITUDES DE SOLAPE (Ls) PARA BARRAS TRACIOMADAS SEPARACIÓN >100 Y SOLE DE BARRAS TRACIOMADAS SOLAPADAS PARA BARRAS COMPRESAS LAS LONGITUDES DE SOLAPE COINCIDEN CON LAS DE ANCLAJE (Lb)

SOLAPE (Ls)		ANCLAJE (Lb)	
Ø	Ls I	Ls II	Lb I
10	36	51	20
12	45	64	25
16	54	77	30
20	72	103	40
25	94	131	52

LONGITUDES DE SOLAPE (Ls) PARA BARRAS TRACIOMADAS SEPARACIÓN >100 Y SOLE DE BARRAS TRACIOMADAS SOLAPADAS PARA BARRAS COMPRESAS LAS LONGITUDES DE SOLAPE COINCIDEN CON LAS DE ANCLAJE (Lb)

PROPIEDAD:

HOSPITAL UNIVERSITARIO JOSE GERMAIN
Paseo de Colón s/n 28911 Leganés (Madrid)

PROYECTO:

HOSPITAL DE DÍA INFANTO JUVENIL

SITUACION: CALLE ARAGÓN 17

POBLACION: LEGANÉS

PROVINCIA: MADRID

FASE:

P. BÁSICO Y EJECUCIÓN

PLANO:

CUADRO DE PILARES

E-12

ESCALA GRAFICA: ESCALA: 1/100@A1

FECHA EDICIÓN: 09/12/2024

LISTADO DE REVISIONES

No.	FECHA	DESCRIPCION
1		
2		
3		
4		
5		
6		

ARQUITECTOS:

ANA ORTIZ CARRASCO

112
arquitectos www.112arquitectos.com

P1=P2=P28=P31=P34=P40 P51=P52=P56	P3=P7=P8=P9=P10=P11=P12 P13=P16=P17=P18=P21=P22 P24=P29=P32=P33=P36=P39 P41=P42=P43=P44=P49=P57 P59=P77=P78=P79=P80	P4=P6=P14=P19=P20=P45=P46 P54=P55=P60=P61=P62=P63 P64=P65=P66=P67=P68=P69 P70=P71=P72=P73=P74=P75 P76=P81	P5=P15	P23=P25=P30	P26=P38=P48=P53	P27=P47=P50	P35=P37=P59	Cubierta



Alameda 2, 4ºC 19003 Guadalajara

☎ 645.46.12.91

✉ ana.ortiz@112arquitectos.com

PLANOS DE INSTALACIONES

HOSPITAL DE DÍA INFANTO-JUVENIL
HOSPITAL UNIVERSITARIO JOSÉ GERMAIN
Calle de Aragón 17, 28914 Leganés (Madrid)

Ana Ortiz Carrasco
Arquitecta
09.diciembre.2024

NOTAS GENERALES:

01. No tomar medidas sobre los planos.
02. Todas las dimensiones deben ser comprobadas en obra.
03. Los datos numéricos en los planos, superficies, niveles, etc.) son orientativos dependiendo del replanteo final de la ejecución de la obra y pueden sufrir variaciones de carácter técnico según la evolución de la dirección.
04. Posibles contradicciones entre los documentos del proyecto deben ser comunicadas a la D.F. que determinará su validez y prioridad.
05. Los planos deben ser ledos en conjunto con el resto de documentación escrita, así como los planos de instalaciones y estructuras.
06. La documentación no es válida para la construcción sin la firma de la Dirección Facultativa.
07. Queda prohibida la reproducción o difusión total o parcial de este documento sin la autorización expresa de la D.F.
08. Las bases informáticas de los documentos del proyecto son propiedad intelectual de los autores. Queda prohibida su difusión.

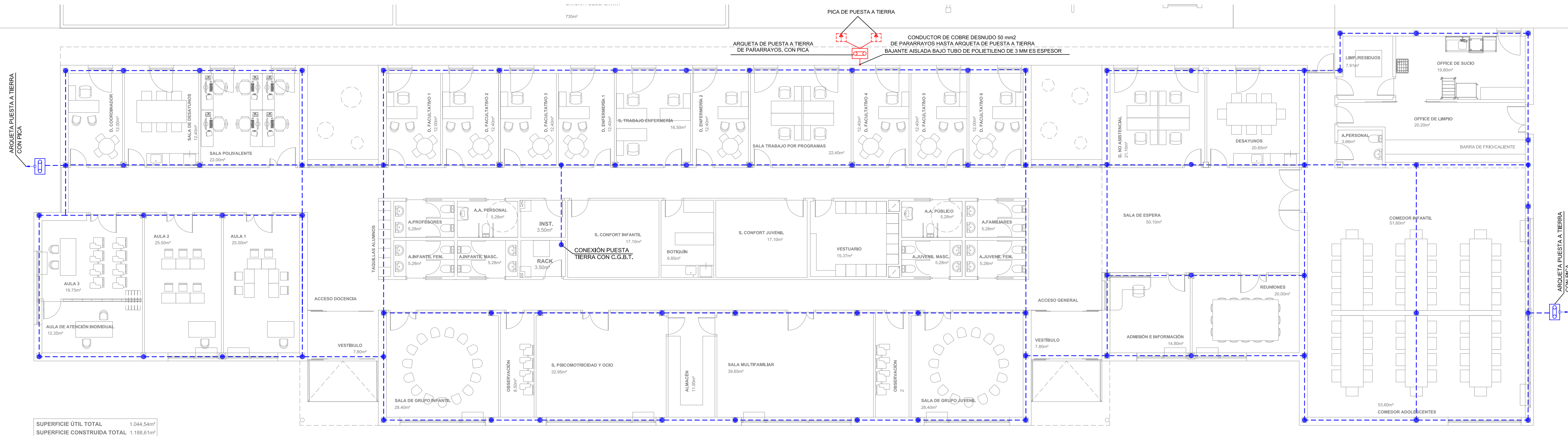

PROPIEDAD:

HOSPITAL UNIVERSITARIO
JOSE GERMAIN
Paseo de Colón s/n 28911 Leganés (Madrid)

PROYECTO:

CENTRO DE SALUD MENTAL
INFANTO JUVENIL

SITUACION:	CALLE ARAGÓN 17
POBLACION:	LEGANÉS
PROVINCIA:	MADRID
FASE:	

P. BASICO Y EJECUCIÓN

PLANO:
INSTALACIÓN DE ELECTRICIDAD
RED DE TIERRAS

IE-01

ESCALA GRAFICA:	ESCALA:
	1/100@A1
FECHA EDICIÓN:	18/11/2024

LISTADO DE REVISIONES

No.	FECHA	DESCRIPCION
1		
2		
3		
4		
5		
6		

ARQUITECTOS:



ANA ORTIZ CARRASCO

112
arquitectos www.112arquitectos.com

DETALLE PICA DE TIERRA

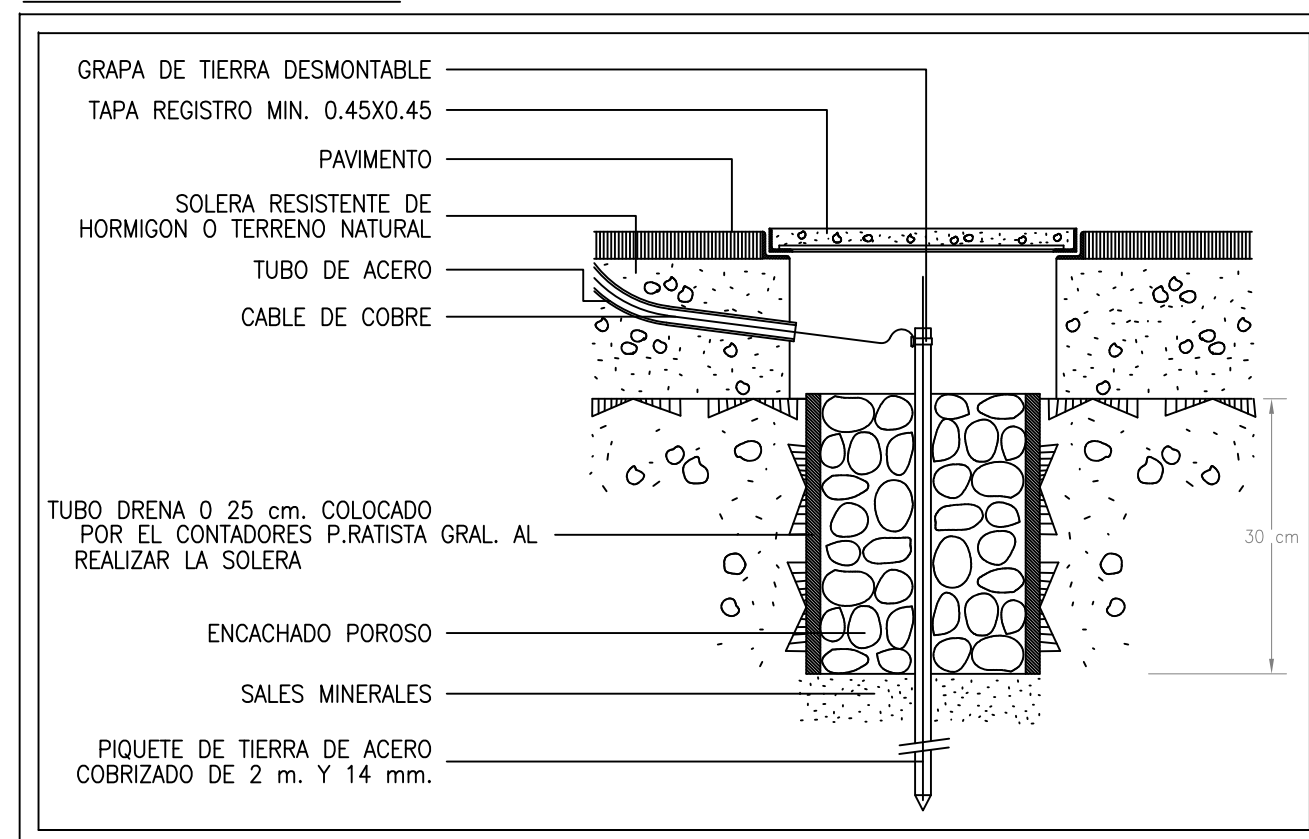

DETALLE DE PUESTA A TIERRA DE C.G.P.

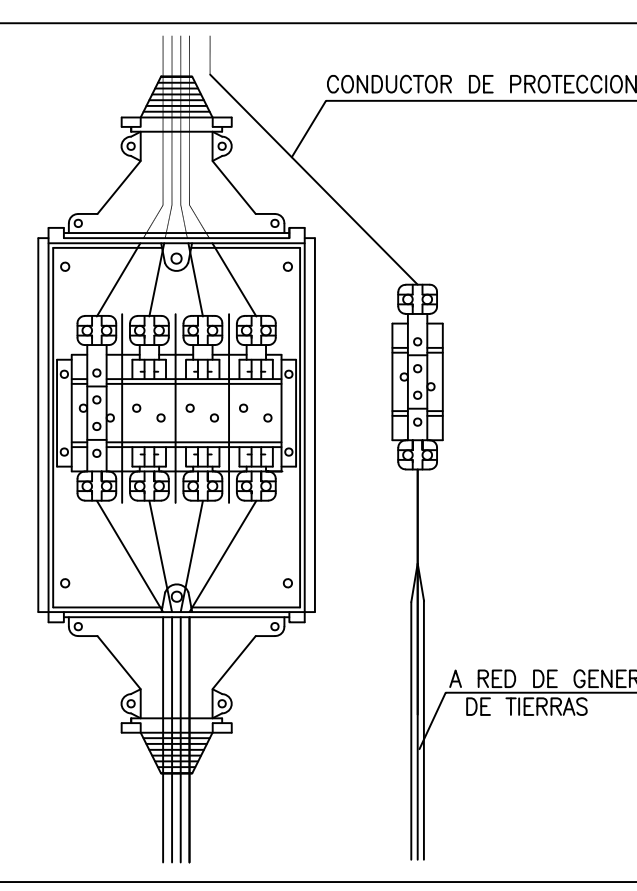



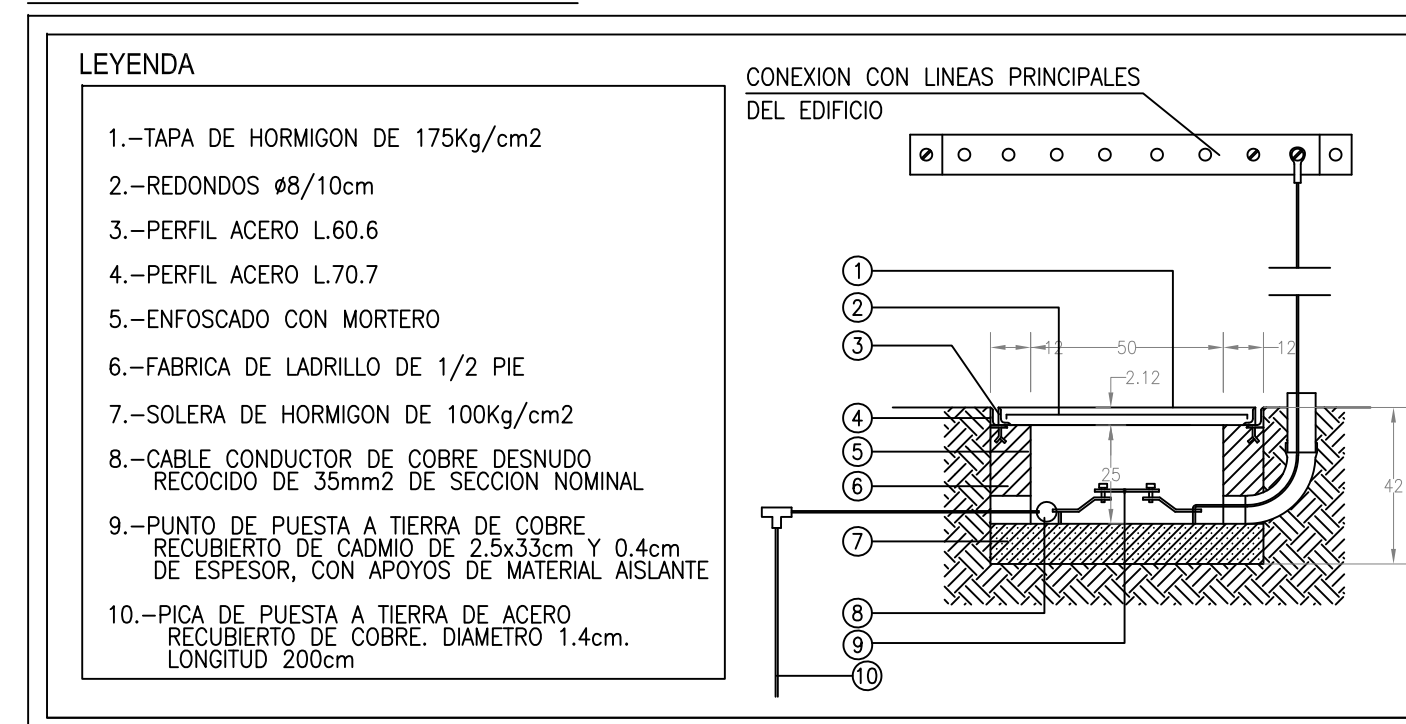

DETALLE DE ARQUETA DE CONEXION



NOTAS INSTALACION RED DE TIERRAS

- 1.-AL ELECTRODOTO EN ANILLO ESTARA CONSTITUIDO POR CONDUCTOR DE COBRE.
- 2.-LAS LINEAS DE ENLACE CON TIERRA TENDRAN UNA SECCION MINIMA DE 35 mm².
- 3.-LA SECCION MINIMA DE LAS LINEAS PRINCIPALES DE TIERRA SERA DE 16mm.
- 4.-A LA TOMA DE TIERRA SE CONECTARA TODO SISTEMA DE TUBERIAS METALICAS QUE DEBE DESTINADO A LA CONDUCCION DE AGUA.
- 5.-LA CONDUCCION ENTERRADA SE SITUARA A UNA PROFUNDIDAD NO INFERIOR A 80cm.
- 6.-AL ELECTRODOTO EN ANILLO SE CONECTARA LA ESTRUCTURA METALICA DEL EDIFICIO, Y CUANDO LA CIMENTACION SE HAGA A BASE DE ZAPATAS DE HORMIGON SE CONECTARAN UN CERTO NUMERO DE LOS CONSIDERADOS PRINCIPALES, Y COMO MINIMO UNO POR ZAPATA.

LEYENDA RED DE TIERRAS

	PICA DE ACERO COBRIZADO DE Ø14mm Y 2m de LONGITUD
	PUNTO DE CONEXION CON SOLDADURA ALUMINOTERMICA
	CONDUCTOR DE COBRE MINIMO DE 35 mm2
	ARQUETA DE CONEXION DE PUESTA A TIERRA

NOTAS GENERALES:
01. No tomar medidas sobre los planos.
02. Todas las dimensiones deben ser comprobadas en obra.
03. Todos los datos numéricos (cotas, superficies, niveles, etc.) son orientativos dependiendo del replanteo final de la ejecución de la obra y pueden sufrir variaciones de carácter técnico según la valoración de la dirección facultativa.
04. Posibles contradicciones entre los documentos de proyecto deben ser comunicadas a la DF, que determinará su validez y prioridad.
05. Los planos deben ser leídos en conjunto con el resto de documentación escrita, así como los planos de instalaciones y estructuras.
06. Esta documentación no es válida para la construcción sin la firma de la Dirección Facultativa.
07. Queda prohibida la reproducción o difusión total o parcial de cualquier documento sin la autorización expresa de la DF.
08. Las bases informáticas de los documentos del proyecto son propiedad intelectual de los autores. Queda prohibida su reproducción o difusión.

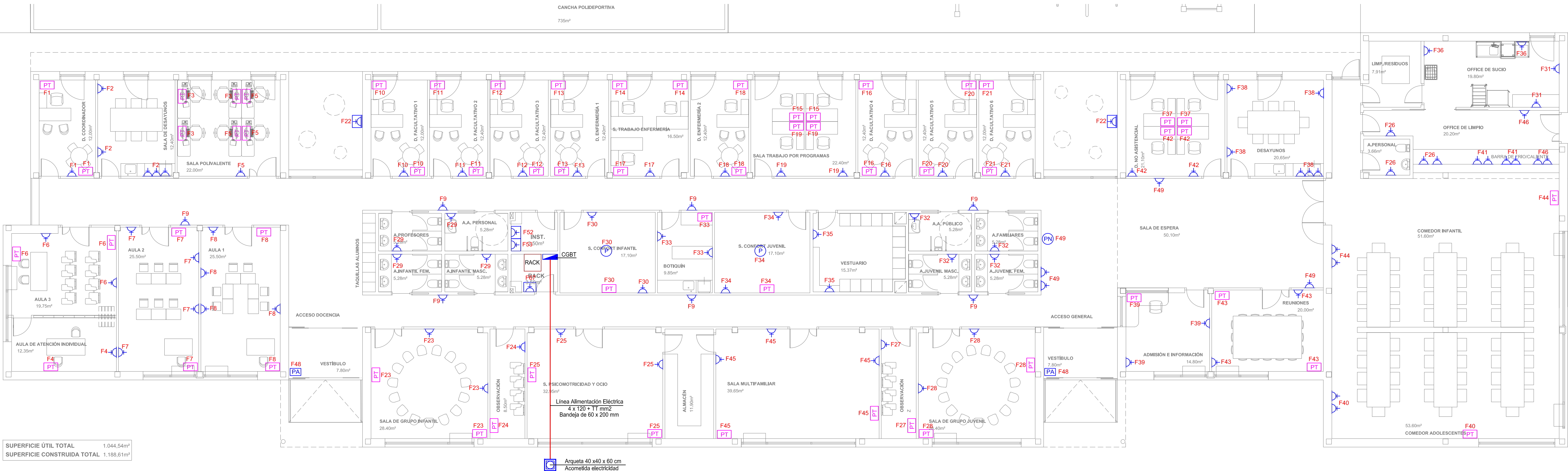

LEYENDA ELECTRICIDAD (FUERZA)	
	CUADRO ELÉCTRICO DE PROTECCIONES
	TOMA DE CORRIENTE 2P+T 16A
	TOMA DE CORRIENTE ESTANCA 2P+T 16A
	PANTALLA NÚMERO TURNO
	PROYECTOR EN TECHO
	PUERTA APERTURA AUTOMÁTICA
	CAJA EMPOTRADA EN PARED CON: 6 TOMAS DE CORRIENTE 16 A 2P+T 2 TOMAS DE VOZ Y DATOS
	ARQUETA 40 X 40 X 60 CM
	CIRCUITO ELÉCTRICO SEGÚN ESQUEMA UNIFILAR

PROPIEDAD:
HOSPITAL UNIVERSITARIO JOSE GERMAIN
Paseo de Colón s/n 28911 Leganés (Madrid)

PROYECTO:
CENTRO DE SALUD MENTAL INFANTO JUVENIL

SITUACION: CALLE ARAGÓN 17
POBLACION: LEGANÉS
PROVINCIA: MADRID

FASE:
P. BASICO Y EJECUCIÓN

PLANO:
INSTALACIÓN DE ELECTRICIDAD FUERZA

IE-02

ESCALA GRÁFICA: ESCALA:
1/100@A1
FECHA EDICIÓN: 18/11/2024

LISTADO DE REVISIONES		
No.	FECHA	DESCRIPCIÓN
1		
2		
3		
4		
5		
6		

ARQUITECTOS:

ANA ORTIZ CARRASCO

NOTAS GENERALES:
01. No tomar medidas sobre los planos.
02. Todas las dimensiones deben ser comprobadas en obra.
03. Todos los datos numéricos (cotas, superficies, niveles, etc.) son orientativos dependiendo del replanteo final de la ejecución de la obra y pueden sufrir variaciones de carácter técnico según la valoración de la dirección facultativa.
04. Posibles contradicciones entre los documentos de proyecto deben ser comunicadas a la DF, que determinará su validez y prioridad.
05. Los planos deben ser leídos en conjunto con el resto de documentación escrita, así como los planos de instalaciones y estructuras.
06. Esta documentación no es válida para la construcción sin la firma de la Dirección Facultativa.
07. Queda prohibida la reproducción o difusión total o parcial de cualquier documento sin la autorización expresa de la DF.
08. Las bases informáticas de los documentos del proyecto son propiedad intelectual de los autores. Queda prohibida su reproducción o difusión.

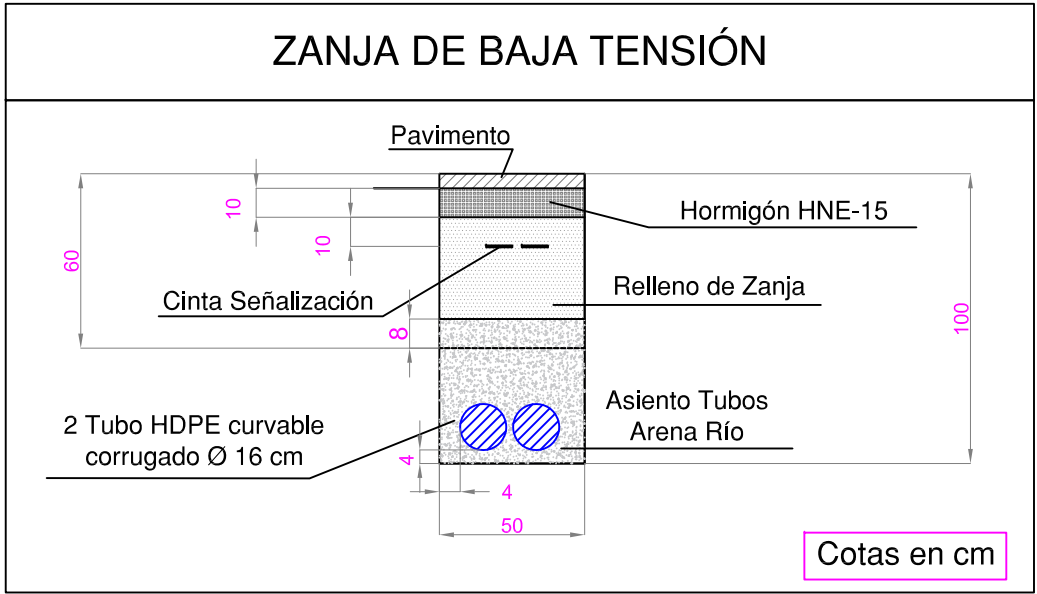
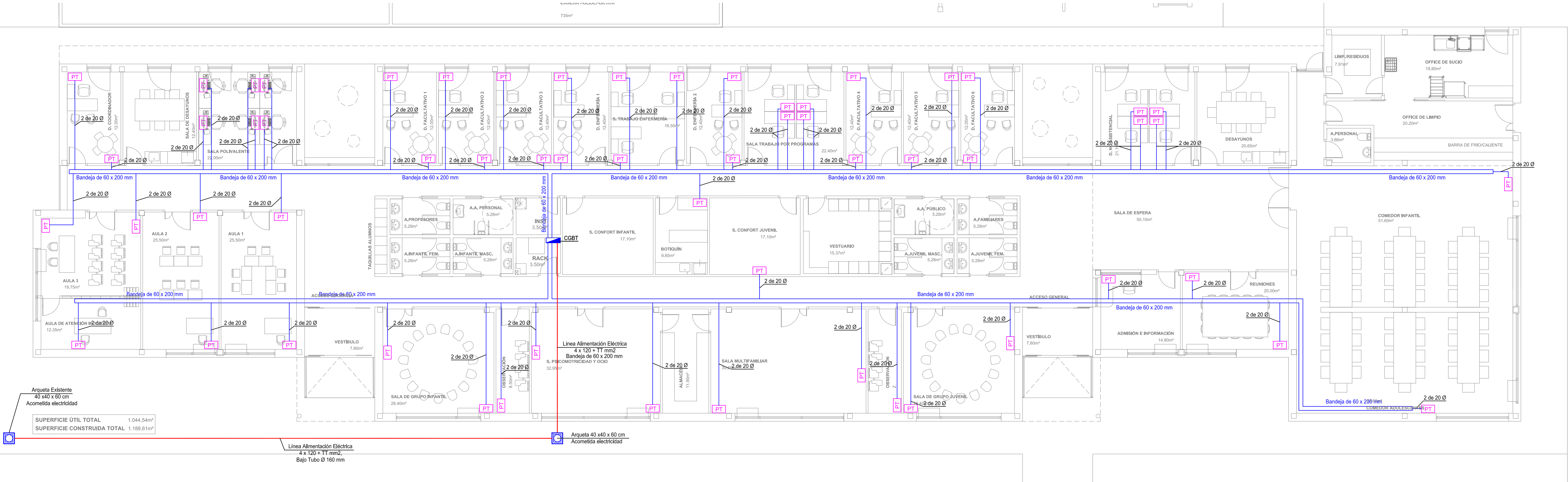

LEYENDA ELECTRICIDAD (CANALIZACIÓN)	
	CUADRO ELÉCTRICO DE PROTECCIONES
	BANDEJA DE 60 x 200 mm
	2 TUBOS DE Ø 20 mm
	CAJA EMPOTRADA EN PARED CON: 6 TOMAS DE CORRIENTE 16 A 2P+T 2 TOMAS DE VOZ Y DATOS

PROPIEDAD:
HOSPITAL UNIVERSITARIO JOSE GERMAIN
Paseo de Colón s/n 28911 Leganés (Madrid)
PROYECTO:
CENTRO DE SALUD MENTAL INFANTO JUVENIL
SITUACIÓN: CALLE ARAGÓN 17
POBLACIÓN: LEGANÉS
PROVINCIA: MADRID
FASE:
P. BASICO Y EJECUCIÓN

PLANO:
INSTALACIÓN DE ELECTRICIDAD CANALIZACIÓN ELECTRICIDAD

IE-03

ESCALA GRAFICA: 1/100@A1
FECHA EDICIÓN: 18/11/2024

LISTADO DE REVISIONES		
No.	FECHA	DESCRIPCION
1		
2		
3		
4		
5		
6		

ARQUITECTOS:

ANA ORTIZ CARRASCO

NOTAS GENERALES:
01. No tomar medidas sobre los planos.
02. Todas las dimensiones deben ser comprobadas en obra.
03. Todos los datos numéricos (cotas, superficies, niveles, etc.) son orientativos dependiendo del replanteo final de la ejecución de la obra y pueden sufrir variaciones de carácter técnico según la valoración de la dirección facultativa.
04. Posibles contradicciones entre los documentos de proyecto deben ser comunicadas a la DF, que determinará su validez y prioridad.
05. Los planos deben ser leídos en conjunto con el resto de documentación escrita, así como los planos de instalaciones y estructurales.
06. Esta documentación no es válida para la construcción sin la firma de la Dirección Facultativa.
07. Queda prohibida la reproducción o difusión total o parcial de cualquier documento sin la autorización expresa de la DF.
08. Las bases informáticas de los documentos del proyecto son propiedad intelectual de los autores. Queda prohibida su reproducción o difusión.

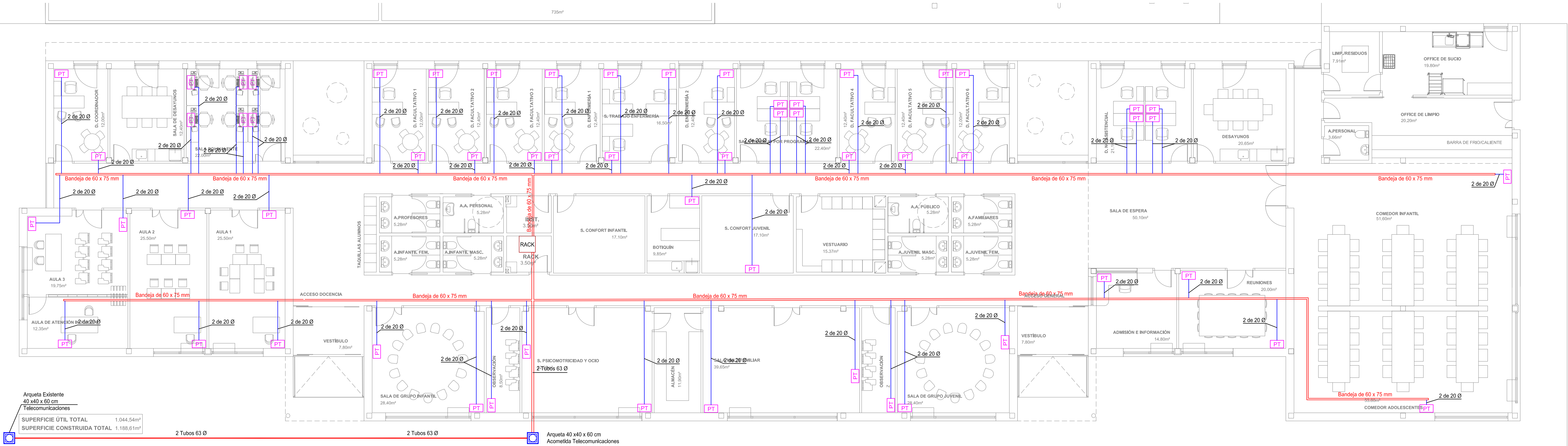

ZANJA DE TELECOMUNICACIONES

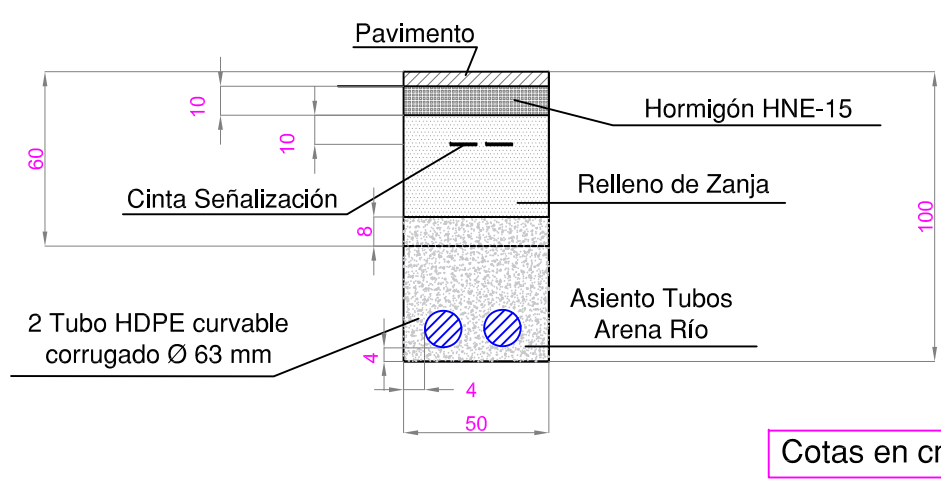

LEYENDA VOZ Y DATOS (CANALIZACIÓN)

RACK	RACK TELECOMUNICACIONES
—	BANDEJA DE 60 x 75 mm
—	2 TUBOS DE Ø 20 mm
PT	CAJA EMPOTRADA EN PARED CON: 6 TOMAS DE CORRIENTE 16 A 2P+T 2 TOMAS DE VOZ Y DATOS

PROPIEDAD:
**HOSPITAL UNIVERSITARIO
JOSE GERMAIN**
Paseo de Colón s/n 28911 Leganés (Madrid)

PROYECTO:
**CENTRO DE SALUD MENTAL
INFANTO JUVENIL**

SITUACION: CALLE ARAGÓN 17
POBLACION: LEGANÉS
PROVINCIA: MADRID

FASE:
P. BASICO Y EJECUCIÓN

PLANO:
**INSTALACIÓN DE ELECTRICIDAD
CANALIZACIÓN VOZ Y DATOS**

IE-04

ESCALA GRAFICA: ESCALA:
1/100@A1
FECHA EDICIÓN: 18/11/2024

LISTADO DE REVISIONES

No.	FECHA	DESCRIPCION
1		
2		
3		
4		
5		
6		









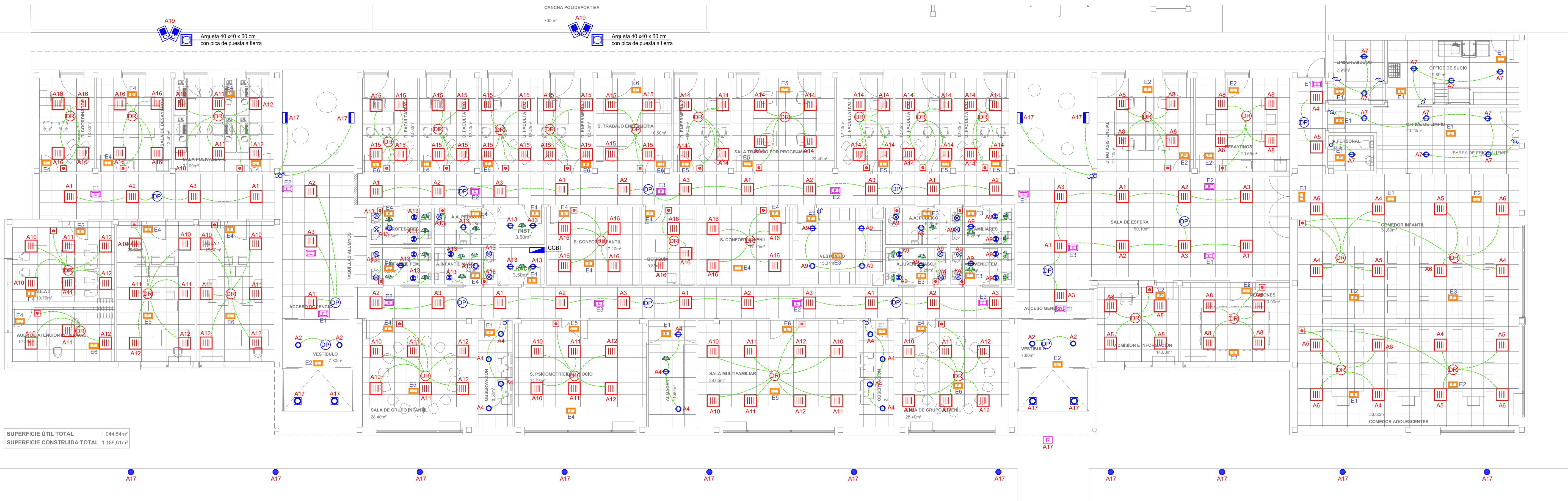











ARQUITECTOS:

ANA ORTIZ CARRASCO

NOTAS GENERALES:

01. No tomar medidas sobre los planos.
02. Todos los dimensionados deben ser comprobados en obra.
03. Todos los datos numéricos (cotas, superficies, niveles, etc.) son orientativos dependiendo del replanteo final de la ejecución de la obra y pueden sufrir variaciones de carácter técnico según la valoración del responsable de la obra.
04. Posibles contradicciones entre los documentos de proyecto deben ser comunicadas a la DF, que determinará su validez y prioridad.
05. Los planos deben ser listados en conjunto con el resto de documentación escrita, así como los planos de instalaciones y proyectos.
06. Esta documentación no es válida para la construcción sin la firma de la Dirección Facultativa.
07. La responsabilidad de la conservación o difusión total o parcial de cualquier documento sin la autorización expresa de la DF.
08. Las bases informáticas de los documentos del proyecto son propiedad intelectual de los autores. Queda prohibida su reproducción o difusión.



LEYENDA ELECTRICIDAD (ALUMBRADO)	
	CUADRO ELÉCTRICO DE PROTECCIONES
	PANTALLA EMPOTRADA EN TECHO, LED 32 W CON EQUIPO DALI PARA REGULACIÓN
	DOWNLIGHT EMPOTRADO CIRCULAR, LED 17 W
	DOWNLIGHT EMPOTRADO CIRCULAR, LED 23 W
	DOWNLIGHT EMPOTRADO CIRCULAR, LED 9 W, 4000 K
	DOWNLIGHT EMPOTRADO CIRCULAR, LED 9 W, 3000 K
	LUMINARIA PARED EXTERIOR ESTANCA, LED 10,5 W
	LUMINARIA SUPERFICIE CIRCULAR, LED 21 W ESTANCA
	BALIZA ILUMINACIÓN, LED 7,6 W
	FAROLA ILUMINACIÓN, LED 40 W, BÁCULO 3 METROS
	LUMINARIA PISTA DEPORTIVA, LED 108 W, BÁCULO 8 METROS
	SENSOR PRESENCIA ALUMBRADO
	SENSOR CREPUSCULAR DALI
	SENSOR CREPUSCULAR DALI PASILLOS
	PULSADOR ENCENDIDO ALUMBRADO
	INTERRUPTOR UNIPOLAR 10 A
	CONMUTADOR SENCILLO 10 A
	EMERGENCIA AUTÓNOMA 140 LUM, CON AUTOTESTE LENTE PASILLO
	EMERGENCIA AUTÓNOMA 150 LUM, CON AUTOTESTE LENTE AREA
	ALIMENTACIÓN A RÓTULO RETROLUMINADO
	CIRCUITO ELÉCTRICO SEGÚN ESQUEMA UNIFILAR

PROPIEDAD:

HOSPITAL UNIVERSITARIO
JOSE GERMAIN

Paseo de Colón s/n 28911 Leganés (Madrid)

PROYECTO:

CENTRO DE SALUD MENTAL
INFANTO JUVENIL

SITUACION:	CALLE ARAGÓN 17
POBLACION:	LEGANÉS
PROVINCIA:	MADRID

FASE:

P. BASICO Y EJECUCIÓN

PLANO:

INSTALACIÓN DE ELECTRICIDAD

ALUMBRADO INTERIOR

IE-05

ESCALA GRAFICA: ESCALA:

FECHA EDICIÓN: 18/11/2024

LISTADO DE REVISIONES

No.	FECHA	DESCRIPCION
1		
2		
3		
4		
5		
6		

ARQUITECTOS:

ANA ORTIZ CARRASCO

NOTAS GENERALES:
01. No tomar medidas sobre los planos.
02. Todas las dimensiones deben ser comprobadas en obra.
03. Todos los datos numéricos (cotas, superficies, niveles, etc.) son orientativos dependiendo del replanteo final de la ejecución de la obra y pueden sufrir variaciones de carácter técnico según la valoración de la dirección facultativa.
04. Posibles contradicciones entre los documentos de proyecto deben ser comunicadas a la DF, que determinará su validez y prioridad.
05. Los planos deben ser leídos en conjunto con el resto de documentación escrita, así como los planos de instalaciones y estructuras.
06. Esta documentación no es válida para la construcción sin la firma de la Dirección Facultativa.
07. Queda prohibida la reproducción o difusión total o parcial de cualquier documento sin la autorización expresa de la DF.
08. Las bases informáticas de los documentos del proyecto son propiedad intelectual de los autores. Queda prohibida su reproducción o difusión.

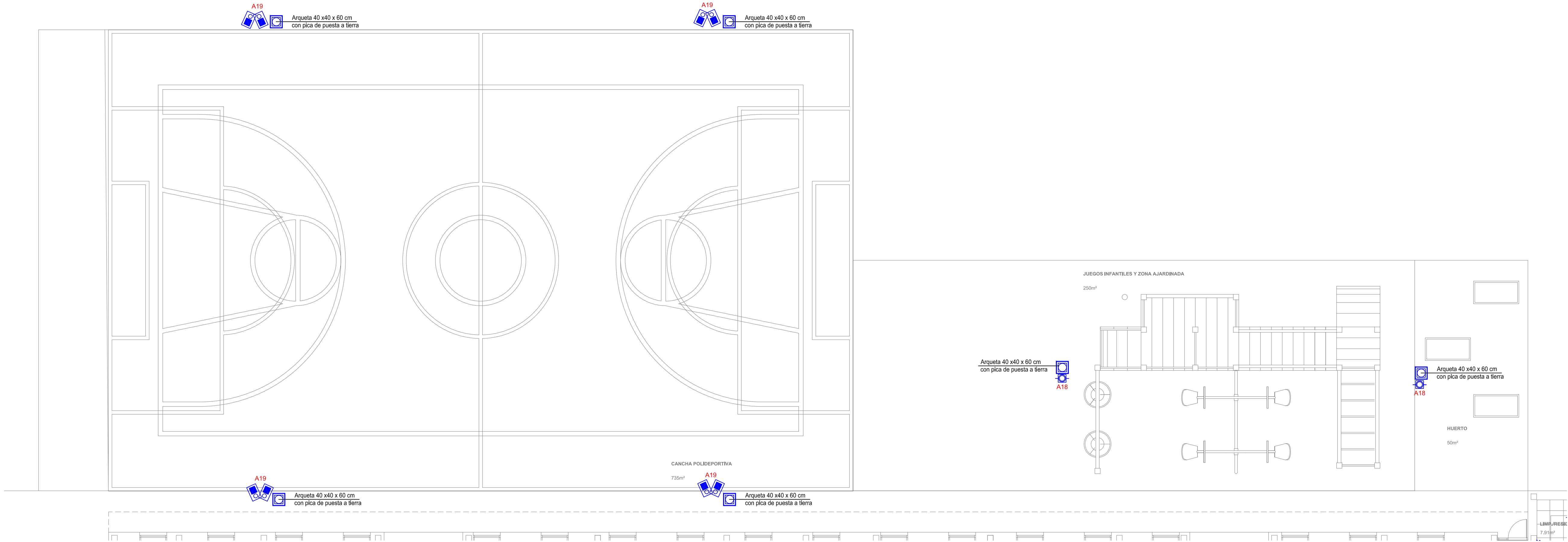

LEYENDA ELECTRICIDAD (ALUMBRADO)	
	CUADRO ELÉCTRICO DE PROTECCIONES
	PANTALLA EMPOTRADA EN TECHO, LED 32 W CON EQUIPO DALI PARA REGULACIÓN
	DOWNLIGHT EMPOTRADO CIRCULAR, LED 17 W
	DOWNLIGHT EMPOTRADO CIRCULAR, LED 23 W
	DOWNLIGHT EMPOTRADO CIRCULAR, LED 9 W, 4000 K
	DOWNLIGHT EMPOTRADO CIRCULAR, LED 9 W, 3000 K
	LUMINARIA PARED EXTERIOR ESTANCA, LED 10,5 W
	LUMINARIA SUPERFICIE CIRCULAR, LED 21 W ESTANCA
	BALIZA ILUMINACIÓN, LED 7,6 W
	FAROLA ILUMINACIÓN, LED 40 W, BÁCULO 3 METROS
	LUMINARIA PISTA DEPORTIVA, LED 108 W, BÁCULO 8 METROS
	SENSOR PRESENCIA ALUMBRADO
	SENSOR CREPUSCULAR DALI
	SENSOR CREPUSCULAR DALI PASILLOS
	PULSADOR ENCENDIDO ALUMBRADO
	INTERRUPTOR UNIPOLAR 10 A
	CONMUTADOR SENCILLO 10 A
	EMERGENCIA AUTÓNOMA 140 LUM, CON AUTOTEST LENTE PASILLO
	EMERGENCIA AUTÓNOMA 150 LUM, CON AUTOTEST LENTE AREA
	ALIMENTACIÓN A RÓTULO RETROILUMINADO
	CIRCUITO ELÉCTRICO SEGÚN ESQUEMA UNIFILAR

PROPIEDAD:
**HOSPITAL UNIVERSITARIO
JOSE GERMAIN**
Paseo de Colón s/n 28911 Leganés (Madrid)
PROYECTO:
**CENTRO DE SALUD MENTAL
INFANTO JUVENIL**
SITUACION: CALLE ARAGÓN 17
POBLACION: LEGANÉS
PROVINCIA: MADRID
FASE:
P. BASICO Y EJECUCIÓN

PLANO:
**INSTALACIÓN DE ELECTRICIDAD
ALUMBRADO EXTERIOR**

IE-06

ESCALA GRAFICA: ESCALA:
1/100@A1
FECHA EDICIÓN: 18/11/2024

LISTADO DE REVISIONES

No.	FECHA	DESCRIPCION
1		
2		
3		
4		
5		
6		

ARQUITECTOS:

ANA ORTIZ CARRASCO

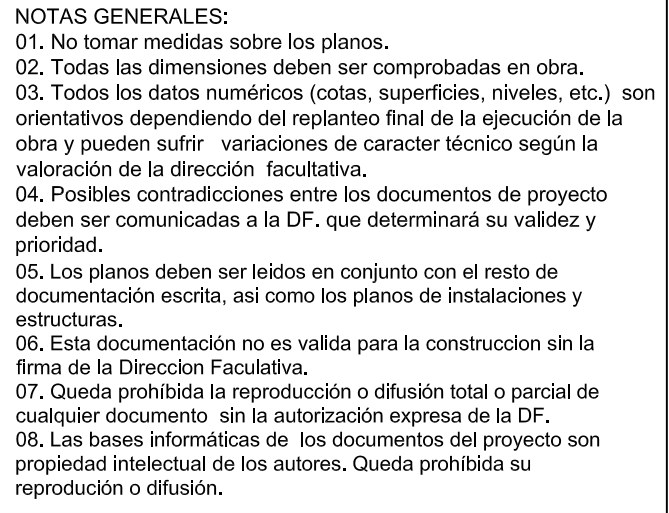

112
arquitectos www.112arquitectos.com

NOTAS GENERALES:

01. No tomar medidas sobre los planos.
02. Todas las dimensiones deben ser comprobadas en obra.
03. Todos los datos numéricos (cotas, superficies, niveles, etc.) son orientativos dependiendo del replanteo final de la ejecución de la obra y pueden sufrir variaciones de carácter técnico según la valoración de la dirección facultativa.
04. Posibles contradicciones entre los documentos de proyecto deben ser comunicadas a la DF, que determinará su validez y prioridad.
05. Los planos deben ser leídos en conjunto con el resto de documentación escrita, así como los planos de instalaciones y estructuras.
06. Esta documentación no es válida para la construcción sin la firma de la Dirección Facultativa.
07. Queda prohibida la reproducción o difusión total o parcial de cualquier documento, sin la autorización expresa de la DF.
08. Las bases informáticas de los documentos del proyecto son propiedad intelectual de los autores. Queda prohibida su reproducción o difusión.

ESQUEMA UNIFILAR
(PARTE I)

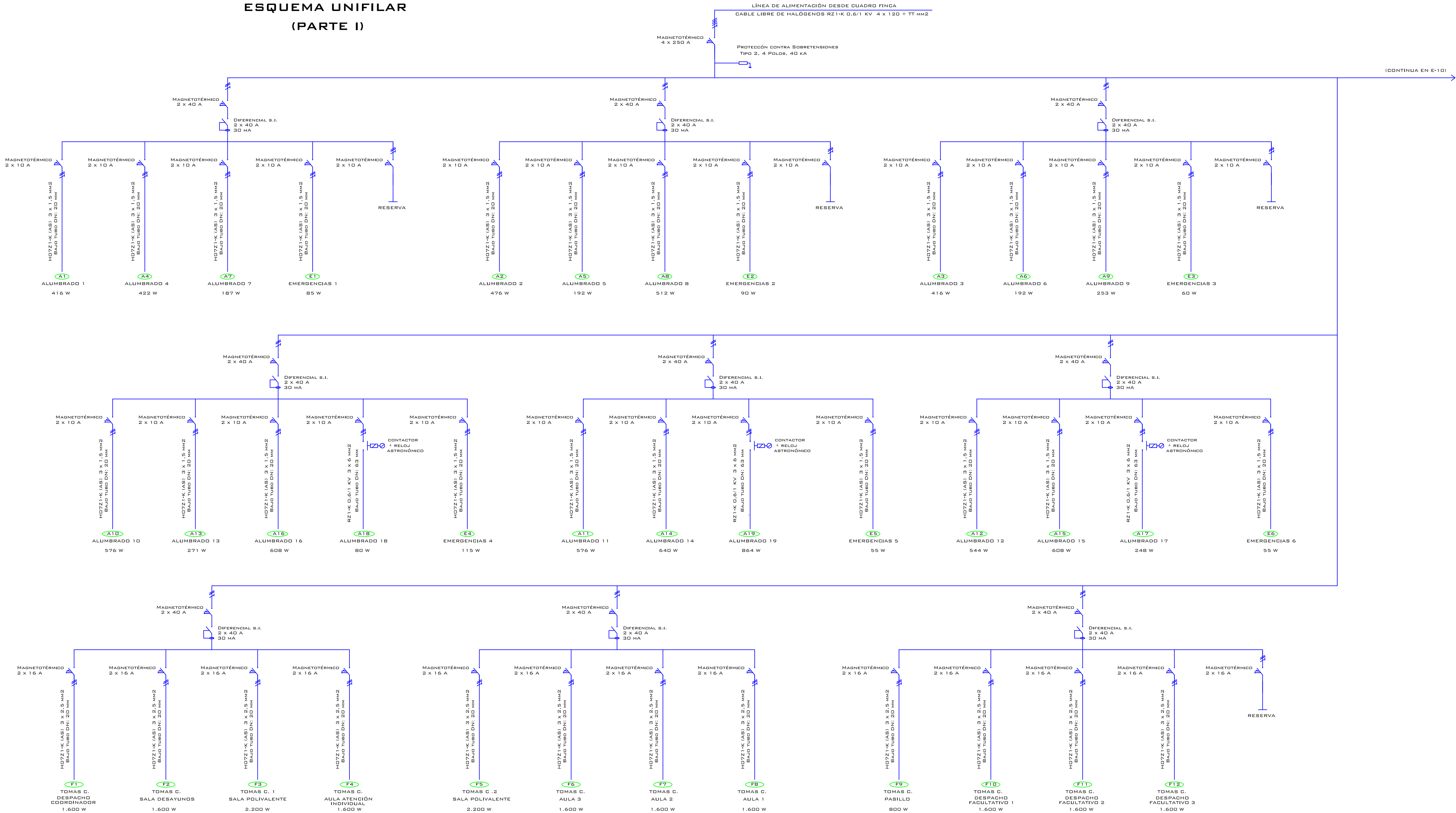

PROPIEDAD:

**HOSPITAL UNIVERSITARIO
JOSE GERMAIN**
Paseo de Colón s/n 28911 Leganés (Madrid)

PROYECTO:

**CENTRO DE SALUD MENTAL
INFANTO JUVENIL**

SITUACIÓN: CALLE ARAGÓN 17
POBLACIÓN: LEGANÉS
PROVINCIA: MADRID

FASE:

P. BASICO Y EJECUCIÓN

PLANO:

**INSTALACIÓN DE ELECTRICIDAD
ESQUEMA UNIFILAR (I)**

IE-08

ESCALA GRAFICA: ESCALA:
S/E@A1
FECHA EDICIÓN: 18/11/2024

LISTADO DE REVISIONES

No.	FECHA	DESCRIPCION
1		
2		
3		
4		
5		
6		

ARQUITECTOS:

ANA ORTIZ CARRASCO

ESQUEMA UNIFILAR

(PARTE I)



NOTAS GENERALES:

01. No tomar medidas sobre los planos.
02. Todas las dimensiones deben ser comprobadas en obra.
03. Todos los datos numéricos (cotas, superficies, niveles, etc.) son orientativos dependiendo del replanteo final de la ejecución de la obra y pueden sufrir variaciones de carácter técnico según la práctica de la dirección de obra.
04. Pueden producirse cambios entre los documentos de proyecto antes de ser comunicados a la DF, que conllevarán su validez y prioridad.
05. Los planos deben ser sellados en conjunto con el resto de documentación escrita, así como los planos de instalaciones y estructura.
06. Esta documentación no es válida para la construcción sin la firma de la Dirección Facultativa.
07. Queda prohibida la reproducción o difusión total o parcial de cualquier documento sin la autorización expresa de la DF.
08. Las bases informáticas de los documentos del proyecto son propiedad intelectual de los autores. Queda prohibida su reproducción o difusión.

PROPIEDAD:

HOSPITAL UNIVERSITARIO
JOSE GERMAIN
Paseo de Colón s/n 28911 Leganés (Madrid)

PROYECTO:

CENTRO DE SALUD MENTAL
INFANTO JUVENIL

SITUACION:	CALLE ARAGÓN 17
POBLACION:	LEGANÉS
PROVINCIA:	MADRID
FASE:	

P. BASICO Y EJECUCIÓN

PLANO: INSTALACIÓN DE ELECTRICIDAD ESQUEMA UNIFILAR (II)

IE-09

ESCALA GRAFICA:	ESCALA:
	S/E@A1
FECHA EDICIÓN:	18/11/2024

LISTADO DE REVISIONES

No.	FECHA	DESCRIPCION
1		
2		
3		
4		
5		
6		

ARQUITECTOS:



ANA ORTIZ CARRASCO

112
arquitectos www.112arquitectos.com

NOTAS GENERALES:
01. No tomar medidas sobre los planos.
02. Todas las dimensiones deben ser comprobadas en obra.
03. Todos los datos numéricos (cotas, superficies, niveles, etc.) son orientativos dependiendo del replanteo final de la ejecución de la obra y pueden sufrir variaciones de carácter técnico según la valoración de la dirección facultativa.
04. Posibles contradicciones entre los documentos de proyecto deben ser comunicadas a la DF, que determinará su validez y prioridad.
05. Los planos deben ser leídos en conjunto con el resto de documentación escrita, así como los planos de instalaciones y estructuras.
06. Esta documentación no es válida para la construcción sin la firma de la Dirección Facultativa.
07. Queda prohibida la reproducción o difusión total o parcial de cualquier documento sin la autorización expresa de la DF.
08. Las bases informáticas de los documentos del proyecto son propiedad intelectual de los autores. Queda prohibida su reproducción o difusión.

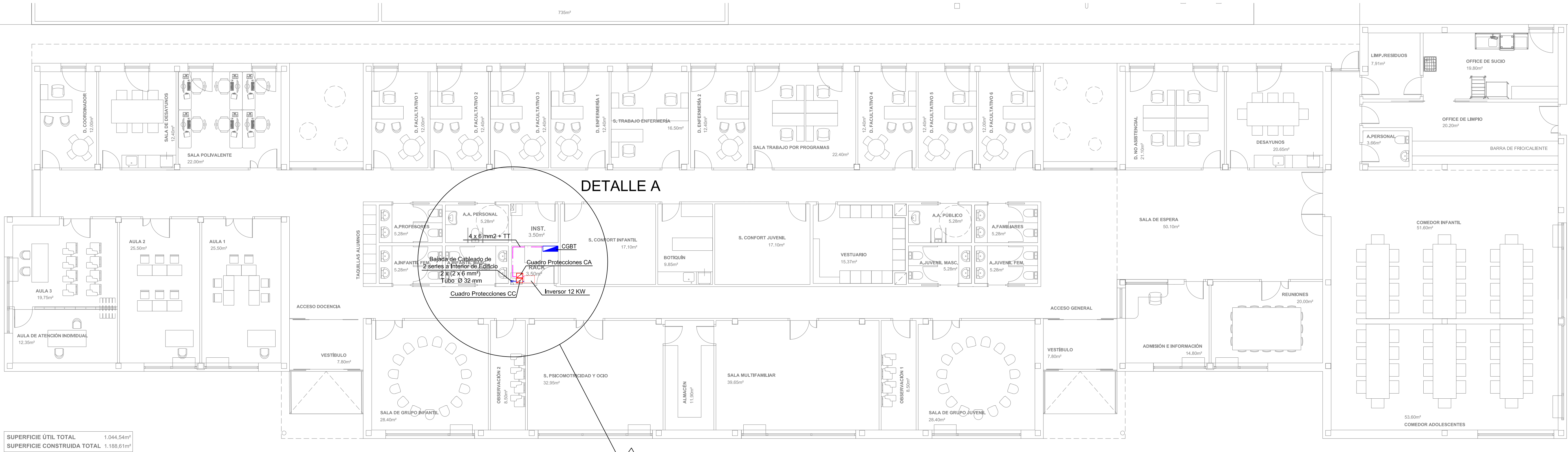

SUPERFICIE ÚTIL TOTAL 1.044,54m²
SUPERFICIE CONSTRUIDA TOTAL 1.188,61m²

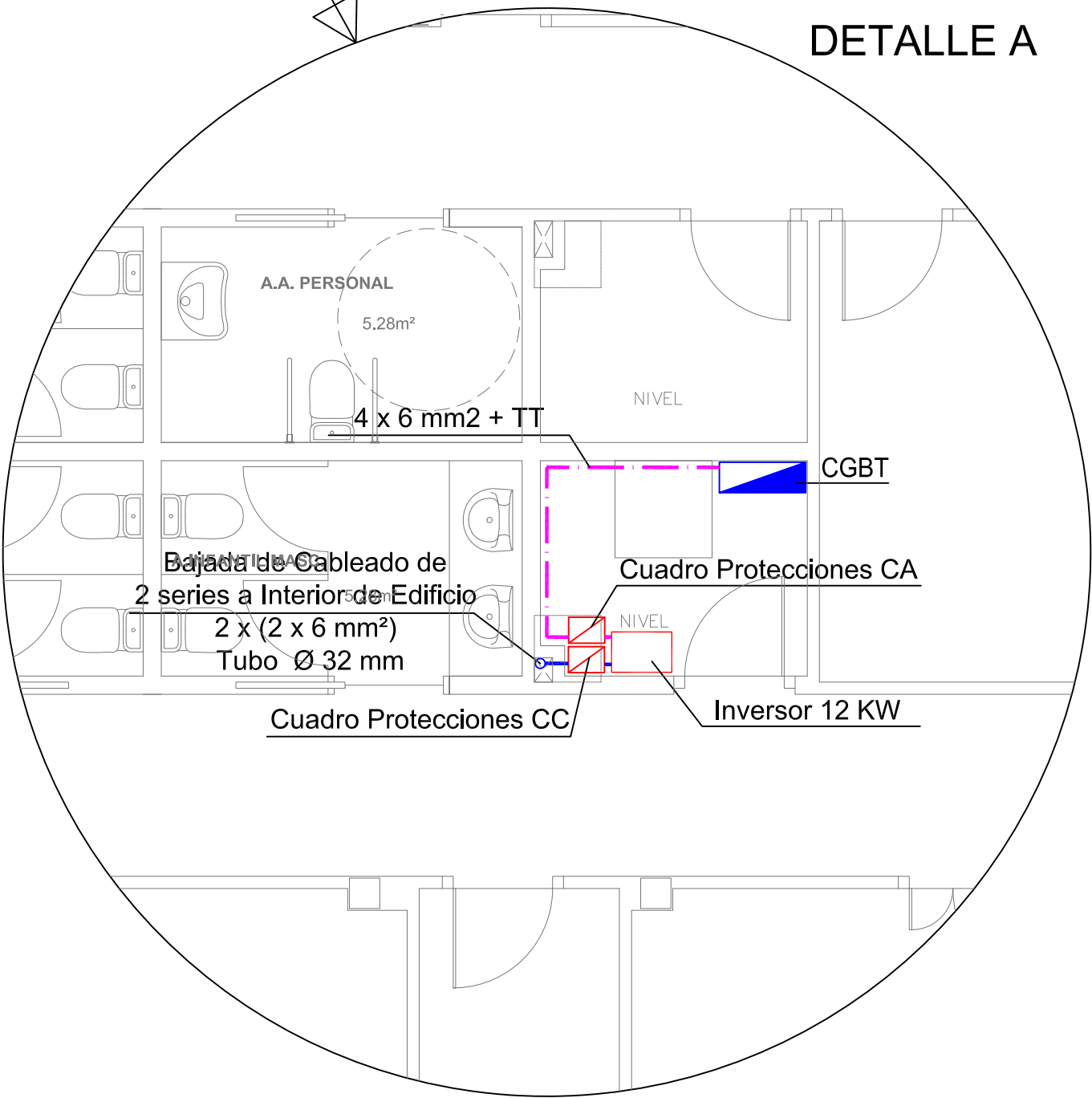

CARACTERÍSTICAS DE LA INSTALACIÓN

- POTENCIA PICO TOTAL INSTALADA: 12.100 Wp
- 22 PANELES DE 550 Wp c/u
20° DE INCLINACIÓN
ORIENTACIÓN 0° SUR
- 2 SERIES DE 11 PANELES c/u
- 1 INVERSOR DE 12 kW

PROPIEDAD:
HOSPITAL UNIVERSITARIO JOSE GERMAIN
Paseo de Colón s/n 28911 Leganés (Madrid)

PROYECTO:
CENTRO DE SALUD MENTAL INFANTO JUVENIL

SITUACION: CALLE ARAGÓN 17
POBLACION: LEGANÉS
PROVINCIA: MADRID

FASE:
P. BASICO Y EJECUCIÓN

PLANO:
INSTALACIÓN DE FOTOVOLTAICA PLANTA BAJA

IFV-01

ESCALA GRAFICA: ESCALA:
1/100@A1
FECHA EDICIÓN: 18/11/2024

LISTADO DE REVISIONES

No.	FECHA	DESCRIPCION
1		
2		
3		
4		
5		
6		

ARQUITECTOS:

ANA ORTIZ CARRASCO

112
arquitectos www.112arquitectos.com

NOTAS GENERALES:
01. No tomar medidas sobre los planos.
02. Todas las dimensiones deben ser comprobadas en obra.
03. Todos los datos numéricos (cotas, superficies, niveles, etc.) son orientativos dependiendo del replanteo final de la ejecución de la obra y pueden sufrir variaciones de carácter técnico según la valoración de la dirección facultativa.
04. Posibles contradicciones entre los documentos de proyecto deben ser comunicadas a la DF, que determinará su validez y prioridad.
05. Los planos deben ser leídos en conjunto con el resto de documentación escrita, así como los planos de instalaciones y estructuras.
06. Esta documentación no es válida para la construcción sin la firma de la Dirección Facultativa.
07. Queda prohibida la reproducción o difusión total o parcial de cualquier documento sin la autorización expresa de la DF.
08. Las bases informáticas de los documentos del proyecto son propiedad intelectual de los autores. Queda prohibida su reproducción o difusión.

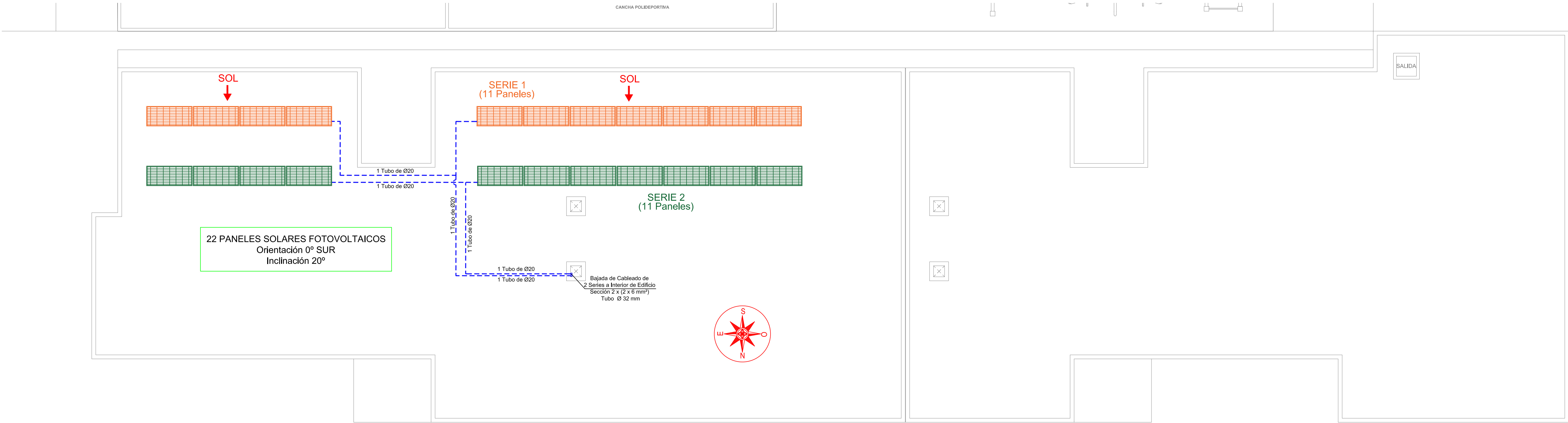

CARACTERÍSTICAS DE LA INSTALACIÓN

- POTENCIA PICO TOTAL INSTALADA: 12.100 Wp
- 22 PANELES DE 550 Wp c/u
20° DE INCLINACIÓN
ORIENTACIÓN 0° SUR
- 2 SERIES DE 11 PANELES c/u
- 1 INVERSOR DE 12 kW

LEYENDA

--- CABLEADO DE CONEXIÓN EN CORRIENTE CONTINUA

--- CABLEADO DE CONEXIÓN EN CORRIENTE ALTERNA

NOTA: SE INSTALARÁ UNA RED DE PUESTA A TIERRA DONDE SE CONECTARÁ LA ESTRUCTURA SOPORTE DE LOS PANELES Y EL RESTO DE ELEMENTOS METÁLICOS

PROPIEDAD:
HOSPITAL UNIVERSITARIO
JOSE GERMAIN
Paseo de Colón s/n 28911 Leganés (Madrid)

PROYECTO:
CENTRO DE SALUD MENTAL
INFANTO JUVENIL

SITUACION: CALLE ARAGÓN 17

POBLACION: LEGANÉS

PROVINCIA: MADRID

FASE:

P. BASICO Y EJECUCIÓN

PLANO:
**INSTALACIÓN DE FOTOVOLTAICA
PLANTA CUBIERTA**

IFV-02

ESCALA GRAFICA: ESCALA:

1/100@A1

FECHA EDICIÓN: 18/11/2024

LISTADO DE REVISIONES

No.	FECHA	DESCRIPCION
1		
2		
3		
4		
5		
6		

ARQUITECTOS:

ANA ORTIZ CARRASCO

112
arquitectos www.112arquitectos.com

NOTAS GENERALES:
01. No tomar medidas sobre los planos.
02. Todas las dimensiones deben ser comprobadas en obra.
03. Todos los datos numéricos (cotas, superficies, niveles, etc.) son orientativos dependiendo del replanteo final de la ejecución de la obra y pueden sufrir variaciones de carácter técnico según la valoración de la dirección facultativa.
04. Posibles contradicciones entre los documentos de proyecto deben ser comunicadas a la DF, que determinará su validez y prioridad.
05. Los planos deben ser leídos en conjunto con el resto de documentación escrita, así como los planos de instalaciones y estructuras.
06. Esta documentación no es válida para la construcción sin la firma de la Dirección Facultativa.
07. Queda prohibida la reproducción o difusión total o parcial de cualquier documento sin la autorización expresa de la DF.
08. Las bases informáticas de los documentos del proyecto son propiedad intelectual de los autores. Queda prohibida su reproducción o difusión.

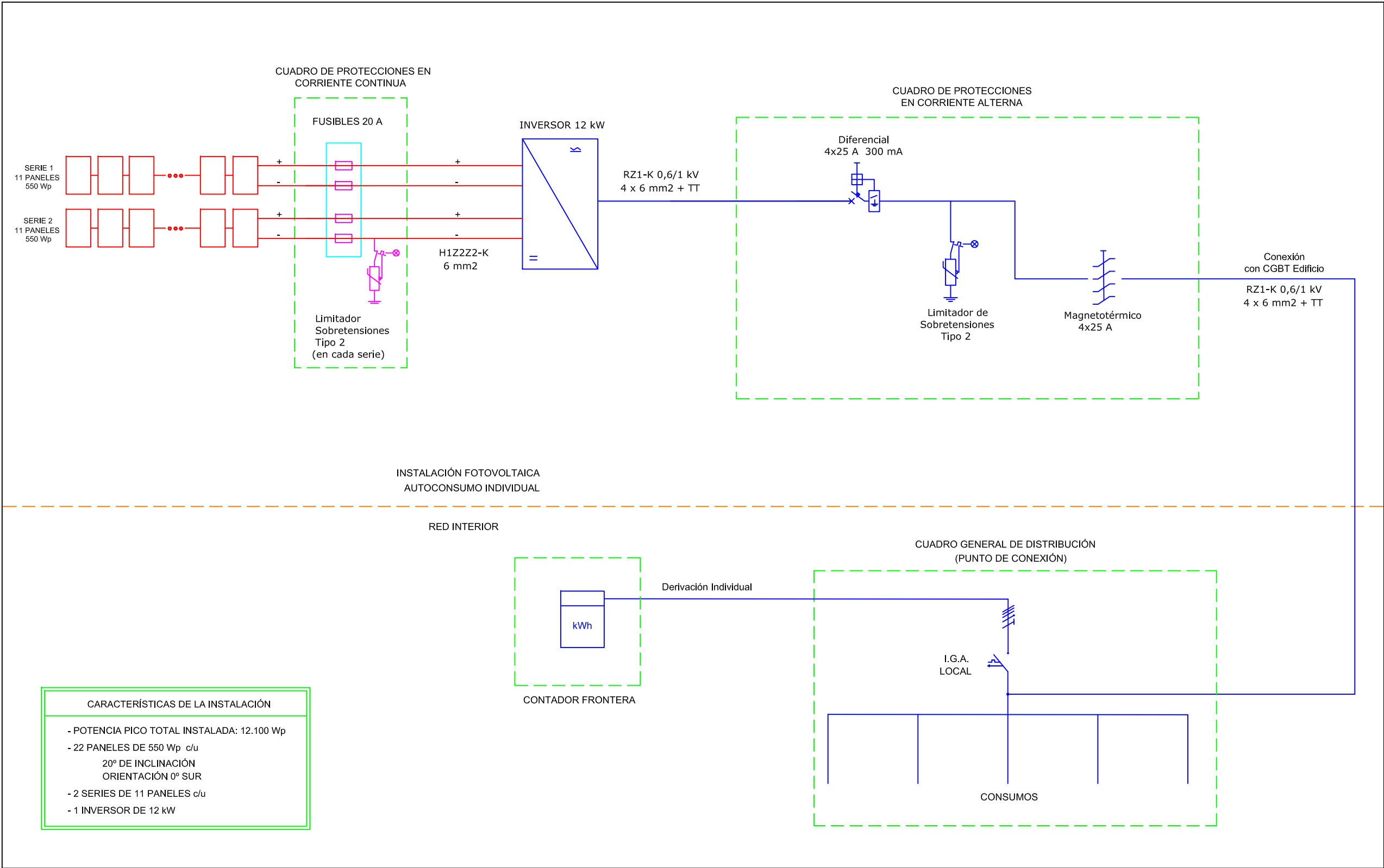

PROPIEDAD:
HOSPITAL UNIVERSITARIO JOSE GERMAIN
Paseo de Colón s/n 28911 Leganés (Madrid)

PROYECTO:
CENTRO DE SALUD MENTAL INFANTO JUVENIL

SITUACIÓN: CALLE ARAGÓN 17

POBLACIÓN: LEGANÉS

PROVINCIA: MADRID

FASE:
P. BASICO Y EJECUCIÓN

PLANO:
INSTALACIÓN DE FOTOVOLTAICA ESQUEMA DE LA INSTALACIÓN
IFV-03

ESCALA GRAFICA: ESCALA:
1/100@A1

FECHA EDICIÓN: 18/11/2024

LISTADO DE REVISIONES		
No.	FECHA	DESCRIPCION
1		
2		
3		
4		
5		
6		

ARQUITECTOS:
ANA ORTIZ CARRASCO

NOTAS GENERALES:
01. No tomar medidas sobre los planos.
02. Todas las dimensiones deben ser comprobadas en obra.
03. Todos los datos numéricos (cotas, superficies, niveles, etc.) son orientativos dependiendo del replanteo final de la ejecución de la obra y pueden sufrir variaciones de carácter técnico según la valoración de la dirección facultativa.
04. Posibles contradicciones entre los documentos de proyecto deben ser comunicadas a la DF, que determinará su validez y prioridad.
05. Los planos deben ser leídos en conjunto con el resto de documentación escrita, así como los planos de instalaciones y estructuras.
06. Esta documentación no es válida para la construcción sin la firma de la Dirección Facultativa.
07. Queda prohibida la reproducción o difusión total o parcial de cualquier documento sin la autorización expresa de la DF.
08. Las bases informáticas de los documentos del proyecto son propiedad intelectual de los autores. Queda prohibida su reproducción o difusión.

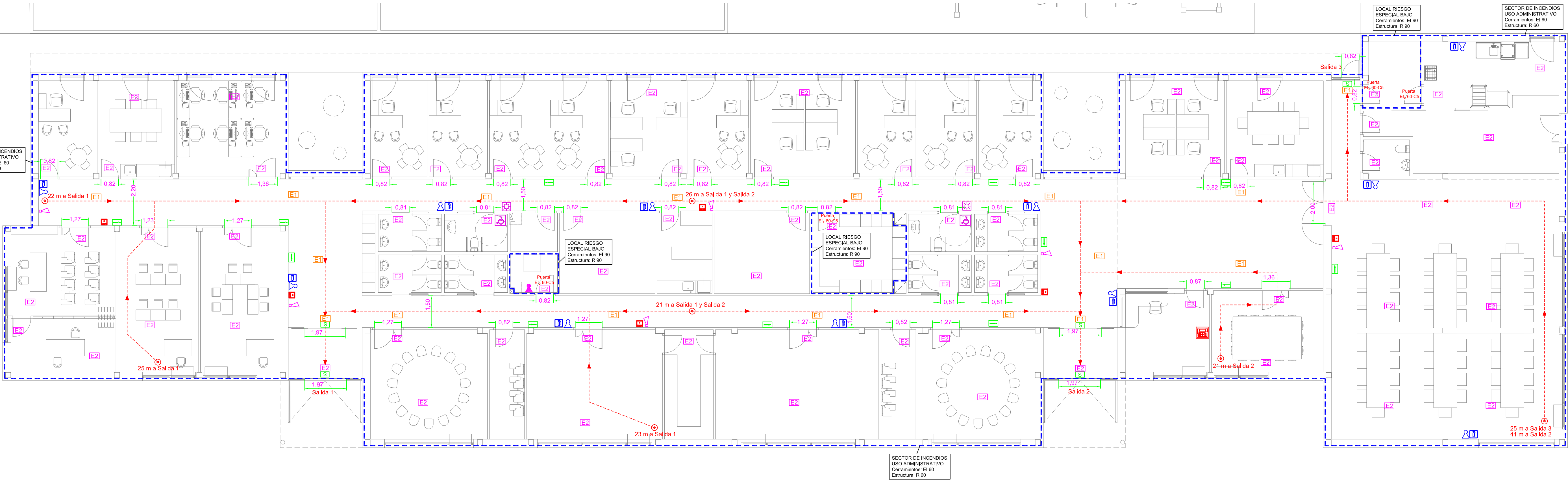

NOTAS GENERALES:
01. No tomar medidas sobre los planos.
02. Todas las dimensiones deben ser comprobadas en obra.
03. Todos los datos numéricos (cotas, superficies, niveles, etc.) son orientativos dependiendo del replanteo final de la ejecución de la obra y pueden sufrir variaciones de carácter técnico según la valoración de la dirección facultativa.
04. Posibles contradicciones entre los documentos de proyecto deben ser comunicadas a la DF, que determinará su validez y prioridad.
05. Los planos deben ser leídos en conjunto con el resto de documentación escrita, así como los planos de instalaciones y estructuras.
06. Esta documentación no es válida para la construcción sin la firma de la Dirección Facultativa.
07. Queda prohibida la reproducción o difusión total o parcial de cualquier documento sin la autorización expresa de la DF.
08. Las bases informáticas de los documentos del proyecto son propiedad intelectual de los autores. Queda prohibida su reproducción o difusión.

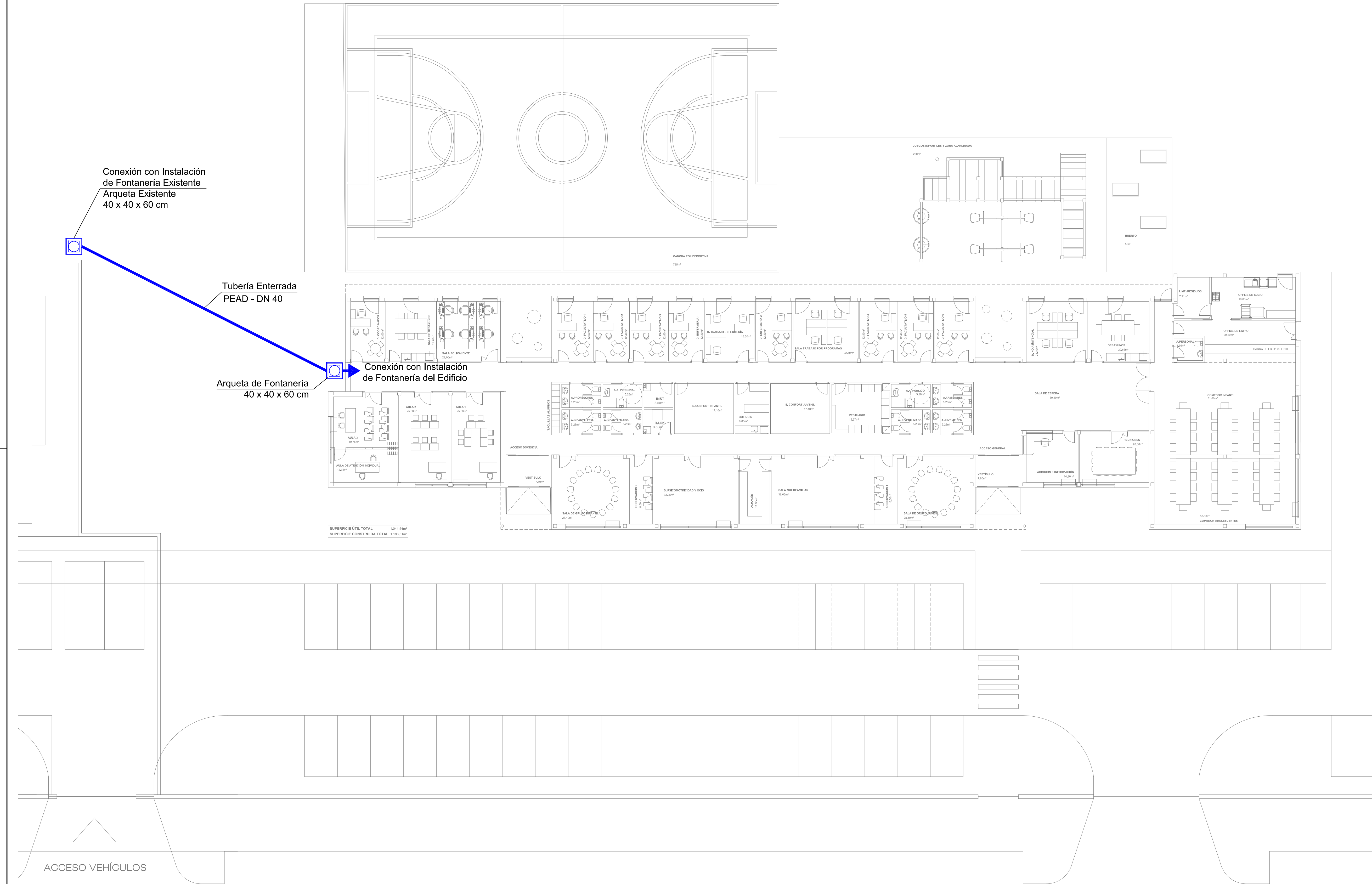

PROPIEDAD:
**HOSPITAL UNIVERSITARIO
JOSE GERMAIN**
Paseo de Colón s/n 28911 Leganés (Madrid)

PROYECTO:
**CENTRO DE SALUD MENTAL
INFANTO JUVENIL**

SITUACION: CALLE ARAGÓN 17
POBLACION: LEGANÉS
PROVINCIA: MADRID
FASE:

P. BASICO Y EJECUCIÓN

PLANO:
**INSTALACIÓN DE FONTANERÍA
ACOMETIDA**

IF-01

ESCALA GRAFICA: ESCALA:
1/150@A1
FECHA EDICIÓN: 18/11/2024

LISTADO DE REVISIONES		
No.	FECHA	DESCRIPCION
1		
2		
3		
4		
5		
6		

ARQUITECTOS:

ANA ORTIZ CARRASCO

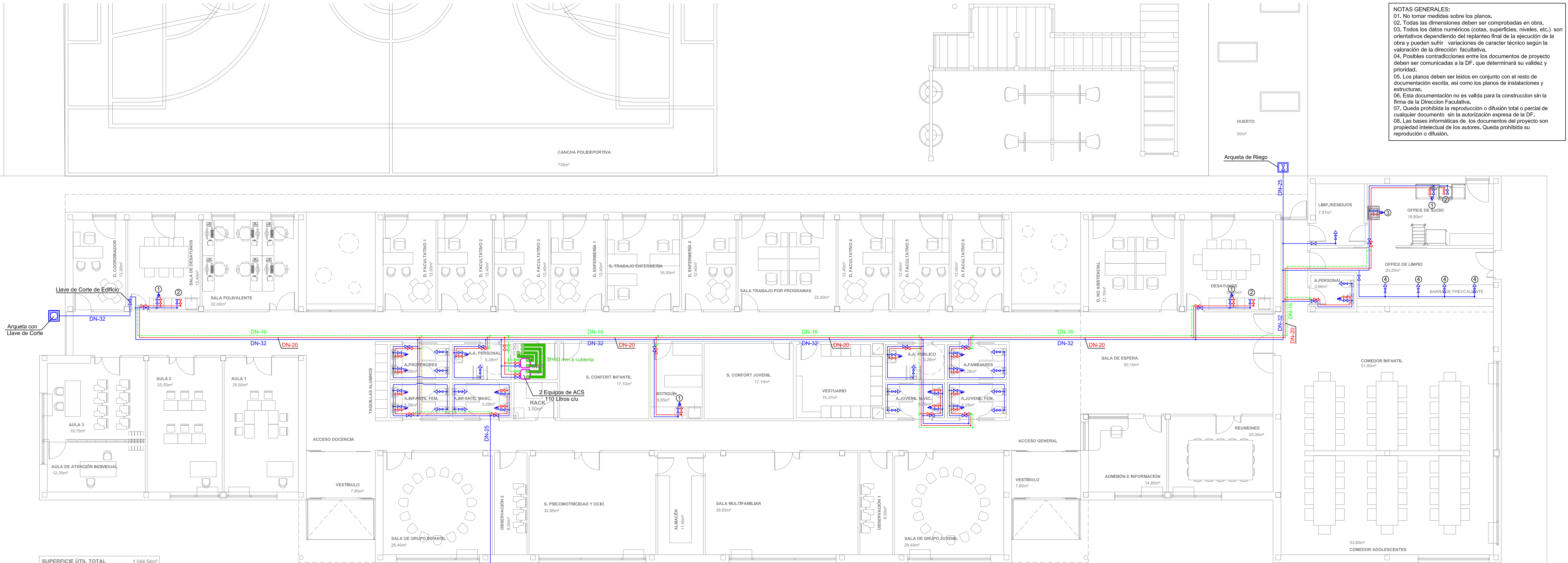

NOTAS GENERALES:
01. No tomar medidas sobre los planos.
02. Todas las dimensiones deben ser comprobadas en obra.
03. Todos los datos numéricos (cotas, superficies, niveles, etc.) son orientativos dependiendo del replanteo final de la ejecución de la obra y pueden sufrir variaciones de carácter técnico según la valoración de la dirección facultativa.
04. Posibles contradicciones entre los documentos de proyecto deben ser comunicadas a la D.F. que determinará su validez y prioridad.
05. Los planos deben ser leídos en conjunto con el resto de documentación escrita, así como los planos de instalaciones y estructuras.
06. Esta documentación no es válida para la construcción sin la firma de la Dirección Facultativa.
07. Queda prohibida la reproducción o difusión total o parcial de cualquier documento sin la autorización expresa de la D.F.
08. Las bases informáticas de los documentos del proyecto son propiedad intelectual de los autores. Queda prohibida su reproducción o difusión.

PROPIEDAD:
HOSPITAL UNIVERSITARIO JOSE GERMAIN
Paseo de Colón s/n 28911 Leganés (Madrid)
PROYECTO:
CENTRO DE SALUD MENTAL INFANTO JUVENIL
SITUACION: CALLE ARAGÓN 17
POBLACION: LEGANÉS
PROVINCIA: MADRID
FASE:
P. BASICO Y EJECUCIÓN

PLANO:
INSTALACIÓN DE FONTANERÍA PLANTA BAJA

IF-02

ESCALA GRAFICA: ESCALA: 1/100@A1
FECHA EDICIÓN: 18/11/2024

LISTADO DE REVISIONES

No.	FECHA	DESCRIPCION
1		
2		
3		
4		
5		
6		

ARQUITECTOS:
ANA ORTIZ CARRASCO

NOTAS INSTALACIÓN DE FONTANERÍA

- EL MATERIAL DE LOS MONTANTES Y DE LA RED DE DISTRIBUCIÓN DE AFS DESDE LA LLAVE DE CORTE DEL LOCAL HASTA LOS SUMINISTROS FINALES SERÁ PEX SEGÚN UNE-EN 15875.
- EL MATERIAL DE LA RED DE DISTRIBUCIÓN DE ACS SERÁ PEX SEGÚN UNE-EN 15875.
- LA DISTRIBUCIÓN DE TUBERÍAS SERÁ HORIZONTAL, DISCURIENDO POR FALSO TECHO EN LAS DEPENDENCIAS QUE DISPONGAN DEL MISMO, Y POR ROZA EN MURO A UNA ALTURA DEL SUELO SUPERIOR A 2,10 m EN LOS QUE NO DISPONGAN DE FALSO TECHO.
- A TUBERÍA EMPOTRADA IRÁ PROTEGIDA CON TUBO DE PVC FLEXIBLE AZUL (AGUA FRÍA) Y ROJO (AGUA CALIENTE).
- LA TUBERÍA DE AGUA CALIENTE SANITARIA LLEVARÁ AISLAMIENTO MEDIANTE ESPUMA ELASTOMÉRICA DE ESPESOR SEGÚN RITE-IT 1.2.4.2.1.
- LA TUBERÍA DE AGUA FRÍA SANITARIA LLEVARÁ AISLAMIENTO ANTICONDENSACIÓN MEDIANTE ESPUMA ELASTOMÉRICA DE 9 mm ESPESOR.
- LA COQUILLA DE ESPUMA ELASTOMÉRICA CUMPLIRÁ CON LAS ESPECIFICACIONES B63.60 DE LA NORMATIVA DE INCENDIOS.
- TODAS LAS ACOMETIDAS A APARATOS LLEVARÁN LLAVE DE REGULACIÓN OCULTA EXCEPTO BAÑERA Y DUCHA.
- LA VELOCIDAD DEL AGUA SE HA LIMITADO A 2 m/s.

LEYENDA INSTALACIÓN DE FONTANERÍA

	TUBERÍA DE DISTRIBUCIÓN DE AFS
	TUBERÍA DE DISTRIBUCIÓN DE ACS
	TUBERÍA DE DISTRIBUCIÓN DE RETORNO DE ACS
	DERIVACIÓN DE AFS
	DERIVACIÓN MONOMANDO
	LLAVE DE CORTE

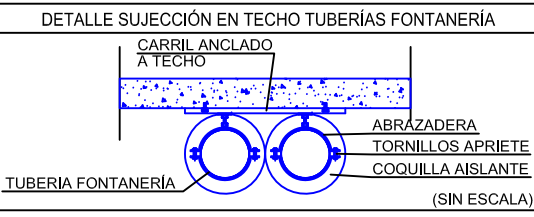

DIMENSIONES DE LAS DERIVACIONES

CUARTO HUMEDO	FRÍA	CALIENTE
Cuarto Humedo	DN 25	DN 20
APARATO	FRÍA	CALIENTE
Lavabo	DN 16	DN 16
Inodoro	DN 16	----
Fregadero ①	DN 20	DN 20
Lavavajillas ②	DN 20	DN 20
Vertedero ③	DN 20	DN 20
Baño María ④	DN 25	----

LOS VALORES CORRESPONDEN A Ø NOMINALES

ESQUEMA INSTALACIÓN DE AFS

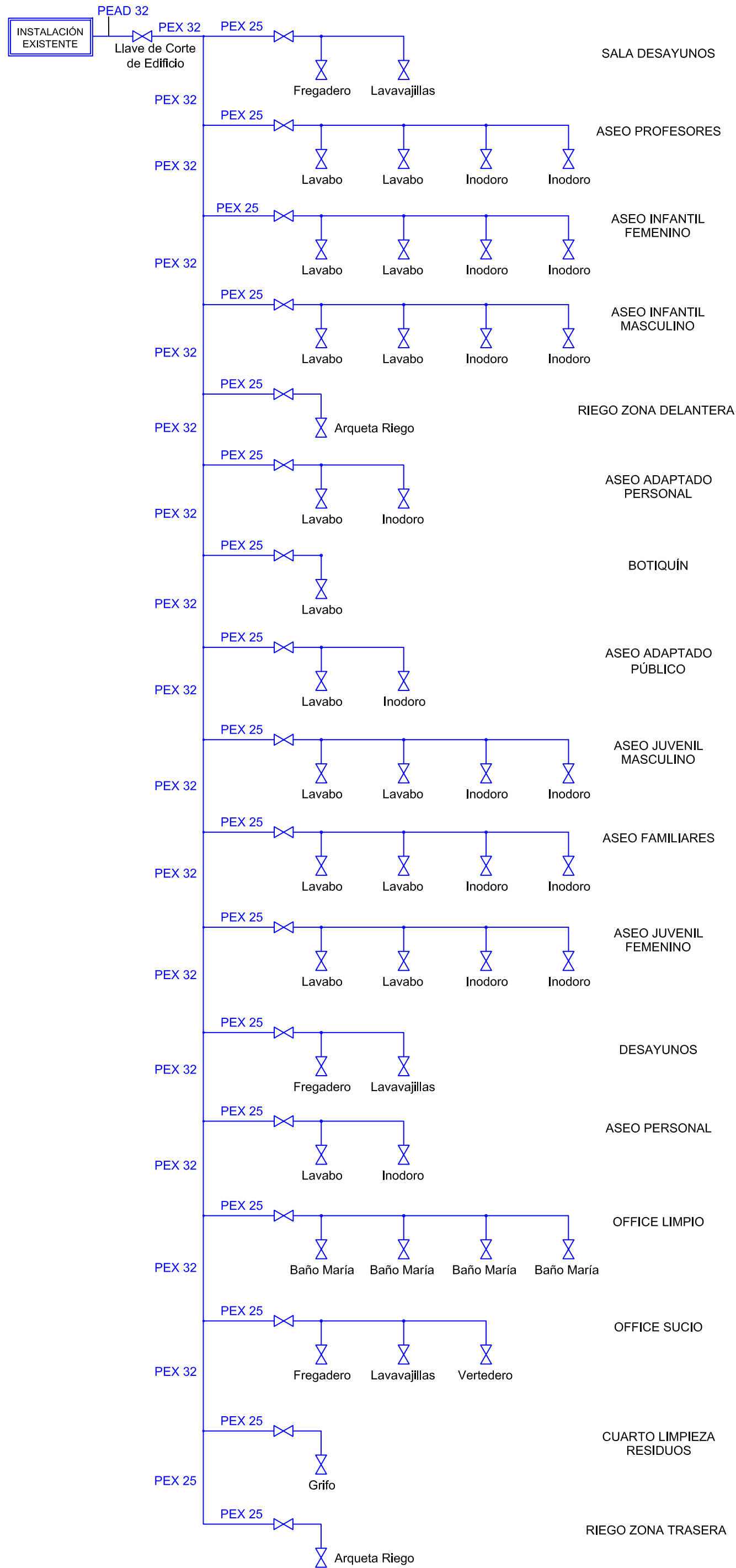

ESQUEMA INSTALACIÓN DE ACS

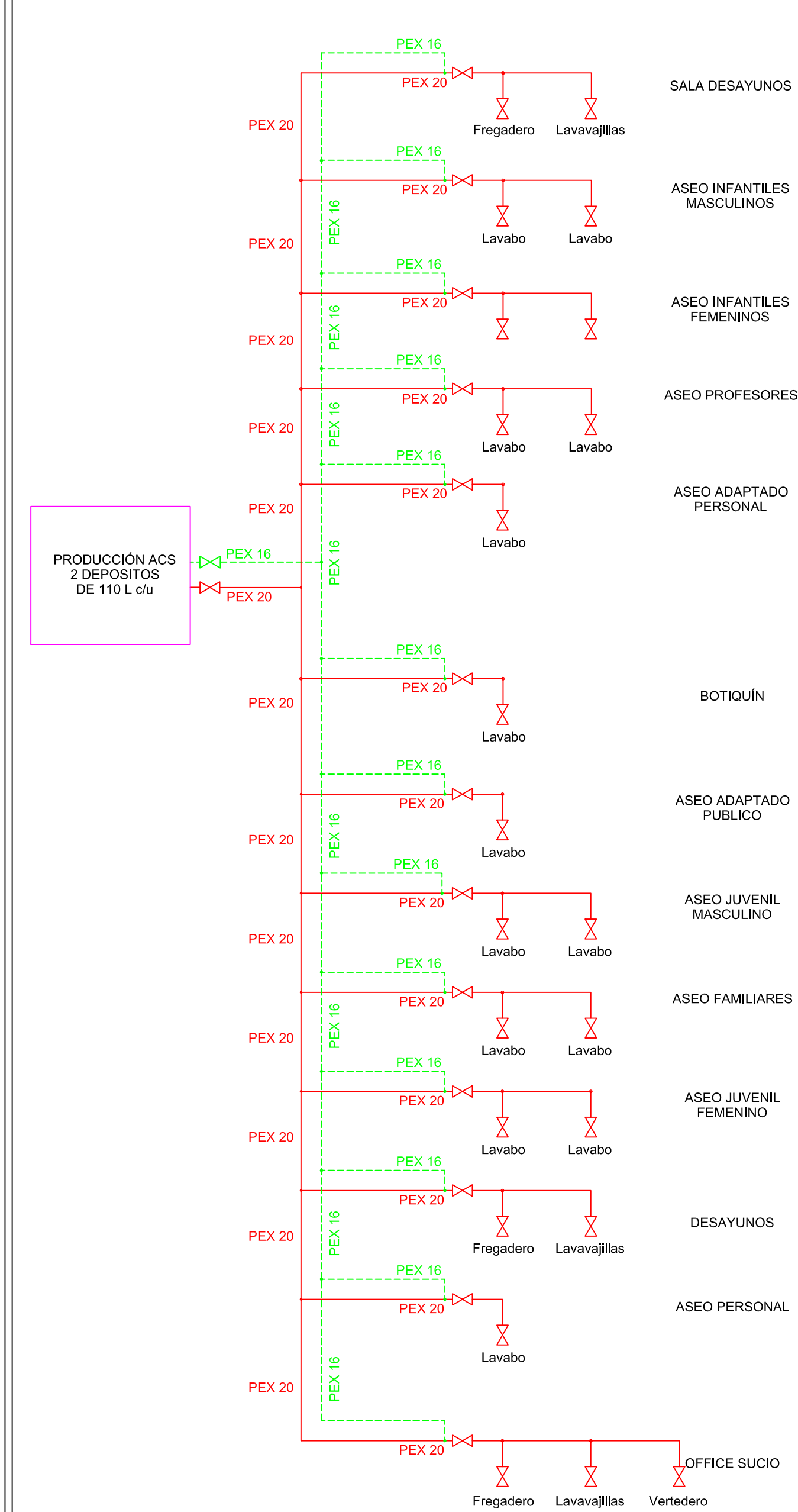

NOTAS GENERALES:
01. No tomar medidas sobre los planos.
02. Todas las dimensiones deben ser comprobadas en obra.
03. Todos los datos numéricos (cotas, superficies, niveles, etc.) son orientativos dependiendo del replanteo final de la ejecución de la obra y pueden sufrir variaciones de carácter técnico según la valoración de la dirección facultativa.
04. Posibles contradicciones entre los documentos de proyecto deben ser comunicadas a la D.F. que determinará su validez y prioridad.
05. Los planos deben ser leídos en conjunto con el resto de documentación escrita, así como los planos de instalaciones y estructuras.
06. Esta documentación no es válida para la construcción sin la firma de la Dirección Facultativa.
07. Queda prohibida la reproducción o difusión total o parcial de cualquier documento sin la autorización expresa de la D.F.
08. Las bases informáticas de los documentos del proyecto son propiedad intelectual de los autores. Queda prohibida su reproducción o difusión.

PROPIEDAD:
HOSPITAL UNIVERSITARIO JOSE GERMAIN
Paseo de Colón s/n 28911 Leganés (Madrid)

PROYECTO:
CENTRO DE SALUD MENTAL INFANTO JUVENIL

SITUACIÓN: CALLE ARAGÓN 17
POBLACIÓN: LEGANÉS
PROVINCIA: MADRID

FASE:
P. BASICO Y EJECUCIÓN

PLANO:
INSTALACIÓN DE FONTANERÍA ESQUEMAS CONSUMO

IF-03

ESCALA GRAFICA: ESCALA: S/E@A2

FECHA EDICIÓN: 18/11/2024

LISTADO DE REVISIONES		
No.	FECHA	DESCRIPCION
1		
2		
3		
4		
5		
6		

ARQUITECTOS:

ANA ORTIZ CARRASCO

NOTAS GENERALES:
01. No tomar medidas sobre los planos.
02. Todas las dimensiones deben ser comprobadas en obra.
03. Todos los datos numéricos (cotas, superficies, niveles, etc.) son orientativos dependiendo del replanteo final de la ejecución de la obra y pueden sufrir variaciones de carácter técnico según la valoración de la dirección facultativa.
04. Posibles contradicciones entre los documentos de proyecto deben ser comunicadas a la D.F. que determinará su validez y prioridad.
05. Los planos deben ser leídos en conjunto con el resto de documentación escrita, así como los planos de instalaciones y estructuras.
06. Esta documentación no es válida para la construcción sin la firma de la Dirección Facultativa.
07. Queda prohibida la reproducción o difusión total o parcial de cualquier documento sin la autorización expresa de la D.F.
08. Las bases informáticas de los documentos del proyecto son propiedad intelectual de los autores. Queda prohibida su reproducción o difusión.

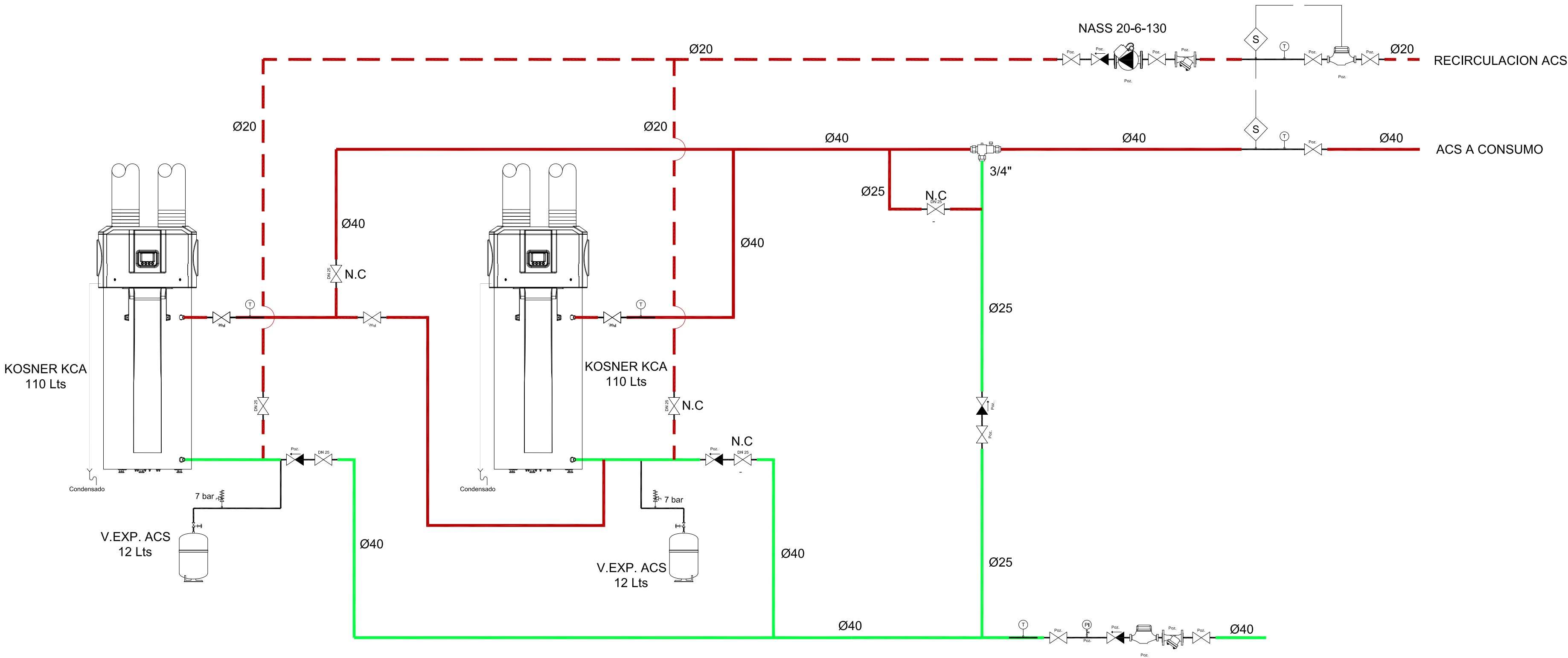

LEYENDA			
	VALVULA MARIPOSA		VALVULA DE EQUILIBRADO DINAMICO
	VALVULA DE BOLA		VACIADO CON VALVULA DE SEGURIDAD
	ANTIRRETORNO		PURGADOR AUTOMATICO
	FILTRO		VALVULA DE SEGURIDAD
	BOMBA		TERMOMETRO
	BOMBA DOBLE		SONDA DE TEMPERATURA
	MANGUITO ANTIVIBRATORIO		SONDA DE PRESION
	VALVULA DE REGULACION DE 3 VIAS		MANOMETRO
	CONTADOR		DESCONECTOR HIDRAULICO
			DESAIREADOR
			DESFANGADOR
			VASO DE EXPANSION
			INTERCAMBIADOR DE PLACAS
			AEROTERMO

PROPIEDAD:
HOSPITAL UNIVERSITARIO
JOSE GERMAIN
Paseo de Colón s/n 28911 Leganés (Madrid)
PROYECTO:
CENTRO DE SALUD MENTAL
INFANTO JUVENIL
SITUACION: CALLE ARAGÓN 17
POBLACION: LEGANÉS
PROVINCIA: MADRID
FASE:

P. BASICO Y EJECUCIÓN

PLANO:
**INSTALACIÓN DE FONTANERÍA
ESQUEMA PRODUCCIÓN ACS
IF-04**

ESCALA GRAFICA: ESCALA:
S/E@A2
FECHA EDICIÓN: 18/11/2024

LISTADO DE REVISIONES		
No.	FECHA	DESCRIPCION
1		
2		
3		
4		
5		
6		

ARQUITECTOS:
ANA ORTIZ CARRASCO



NOTAS GENERALES:

1. No tomar medidas sobre los planos.
2. Todos los dibujos dimensionados deben ser comprobados en obra.
3. Todos los datos numéricos (cotas, superficies, niveles, etc.) son orientativos dependiendo del replanteo final de la ejecución de la obra. En caso de discrepancia, prevalecerá el carácter técnico según la valoración de la dirección facultativa.
4. Posibles contradicciones entre los documentos de proyecto deben ser comunicadas a la DF, que determinará su validez y prioridad.
5. Los planos deben ser leídos en conjunto con el resto de documentación escrita, así como los planos de instalaciones y estanterías.
6. Esta documentación no es válida para la construcción sin la firma de la Dirección Facultativa.
7. Queda prohibida la reproducción o difusión total o parcial de cualquier documento, sin la autorización expresa de la DF.
8. Las bases informáticas de los documentos del proyecto son propiedad intelectual de los autores. Queda prohibida su reproducción o difusión.

PROPIEDAD:
HOSPITAL UNIVERSITARIO
JOSE GERMAIN
Paseo de Colón s/n 28911 Leganés (Madrid)

PROYECTO:
CENTRO DE SALUD MENTAL
INFANTO JUVENIL

SITUACION:	CALLE ARAGÓN 17
POBLACION:	LEGANÉS
PROVINCIA:	MADRID
FASE:	

P. BASICO Y EJECUCIÓN

PLANO: INSTALACIÓN DE SANEAMIENTO ACOMETIDA

IS-01

ESCALA GRAFICA:	ESCALA:
	1/150@A1
FECHA EDICIÓN:	18/11/2024

LISTADO DE REVISIONES

No.	FECHA	DESCRIPCION
1		
2		
3		
4		
5		
6		

ARQUITECTOS:



ANA ORTIZ CARRASCO

NOTAS GENERALES:
01. No tomar medidas sobre los planos.
02. Todas las dimensiones deben ser comprobadas en obra.
03. Todos los datos numéricos (cotas, superficies, niveles, etc.) son orientativos dependiendo del replanteo final de la ejecución de la obra y pueden sufrir variaciones de carácter técnico según la valoración de la dirección facultativa.
04. Posibles contradicciones entre los documentos de proyecto deben ser comunicadas a la DF, que determinará su validez y prioridad.
05. Los planos deben ser leídos en conjunto con el resto de documentación escrita, así como los planos de instalaciones y estructuras.
06. Esta documentación no es válida para la construcción sin la firma de la Dirección Facultativa.
07. Queda prohibida la reproducción o difusión total o parcial de cualquier documento sin la autorización expresa de la DF.
08. Las bases informáticas de los documentos del proyecto son propiedad intelectual de los autores. Queda prohibida su reproducción o difusión.

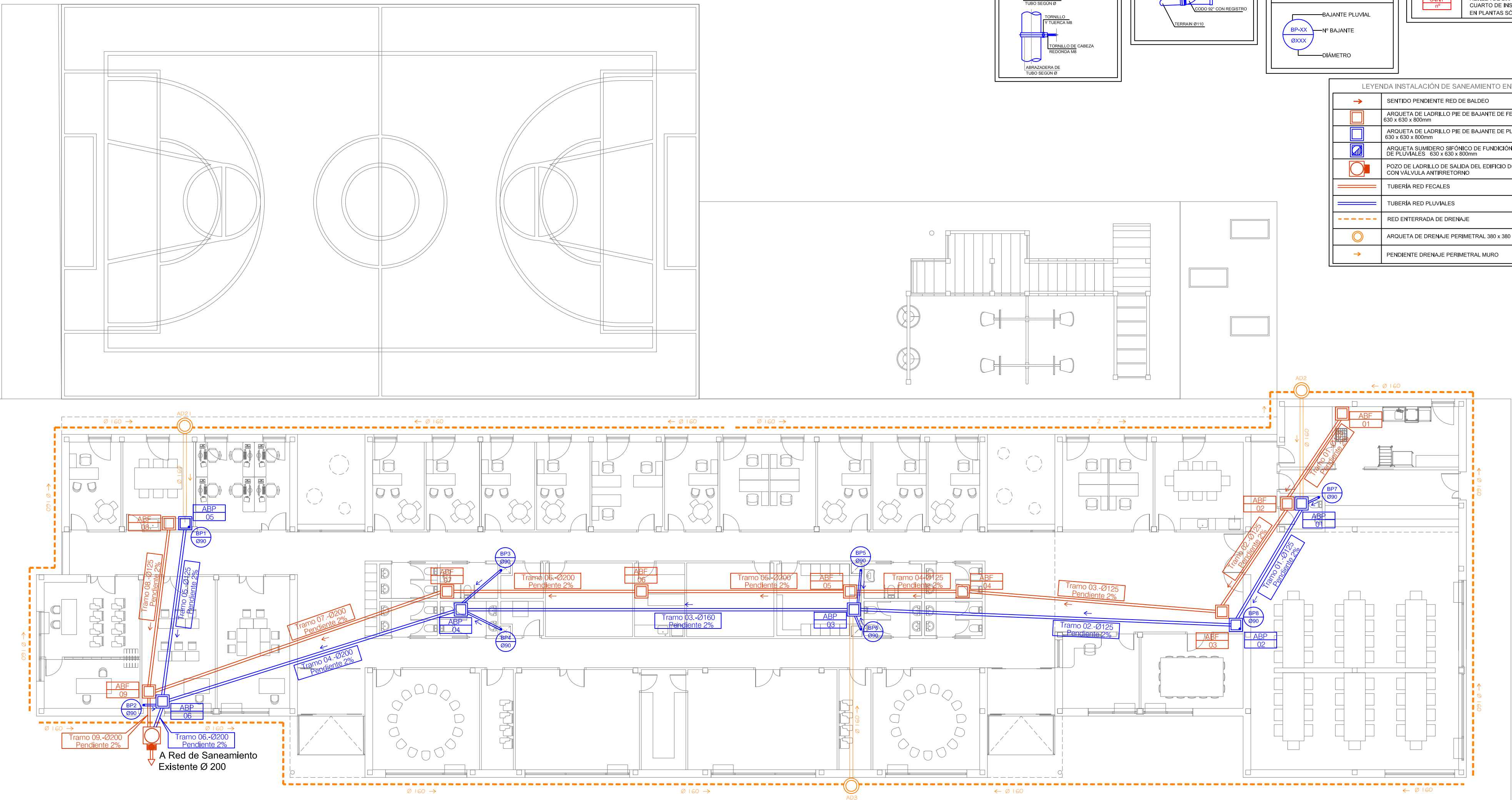
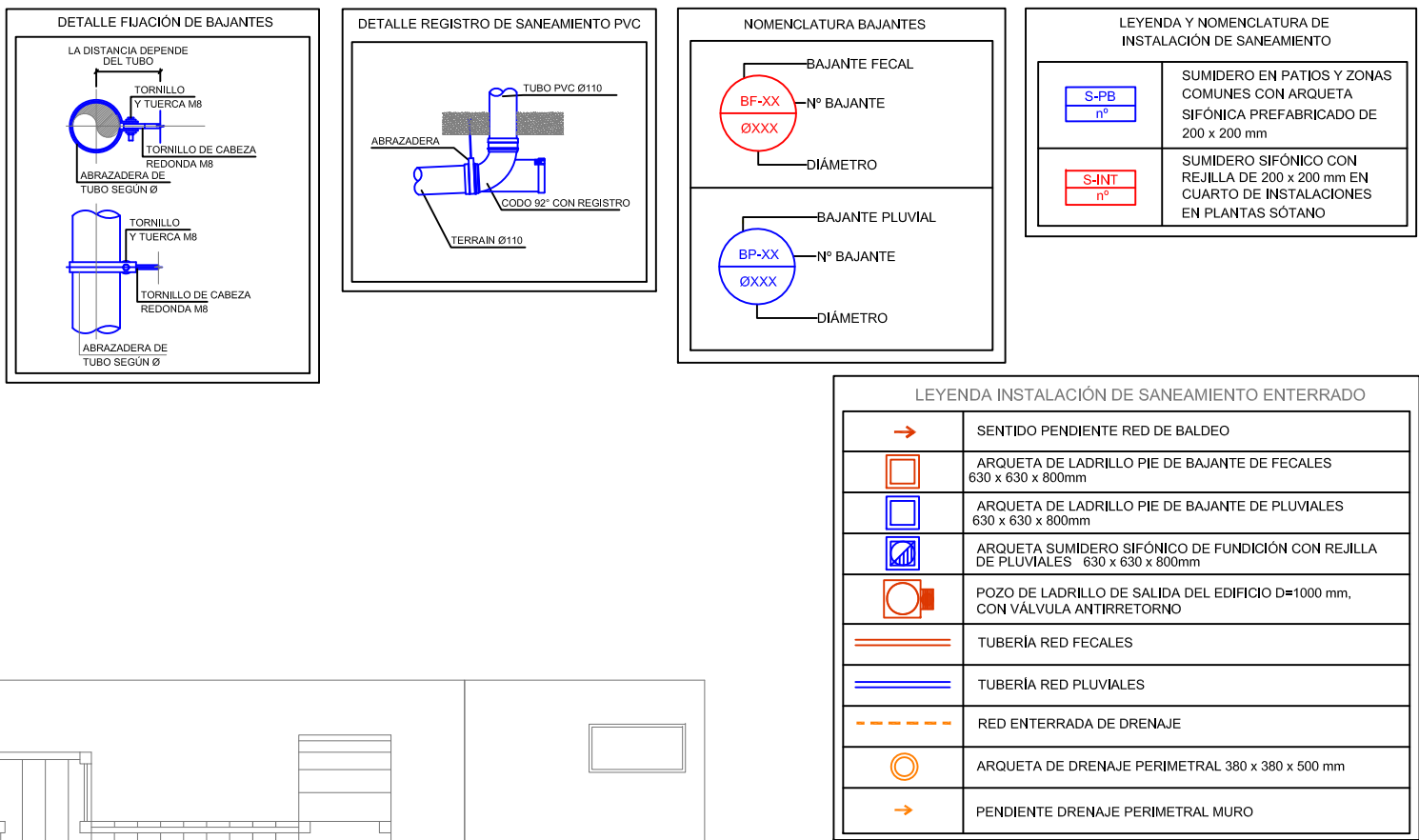

PROPIEDAD:
HOSPITAL UNIVERSITARIO JOSE GERMAIN
Paseo de Colón s/n 28911 Leganés (Madrid)

PROYECTO:
CENTRO DE SALUD MENTAL INFANTO JUVENIL

SITUACION: CALLE ARAGÓN 17
POBLACION: LEGANÉS
PROVINCIA: MADRID

FASE:
P. BASICO Y EJECUCIÓN

PLANO:
INSTALACIÓN DE SANEAMIENTO ENTERRADO

IS-02

ESCALA GRAFICA: ESCALA:
1/150@A1
FECHA EDICIÓN: 18/11/2024

LISTADO DE REVISIONES		
No.	FECHA	DESCRIPCION
1		
2		
3		
4		
5		
6		

ARQUITECTOS:
ANA ORTIZ CARRASCO

NOTAS GENERALES:
01. No tomar medidas sobre los planos.
02. Todas las dimensiones deben ser comprobadas en obra.
03. Todos los datos numéricos (cotas, superficies, niveles, etc.) son orientativos dependiendo del replanteo final de la ejecución de la obra y pueden sufrir variaciones de carácter técnico según la valoración de la dirección facultativa.
04. Posibles contradicciones entre los documentos de proyecto deben ser comunicadas a la DF, que determinará su validez y prioridad.
05. Los planos deben ser leídos en conjunto con el resto de documentación escrita, así como los planos de instalaciones y estructurales.
06. Esta documentación no es válida para la construcción sin la firma de la Dirección Facultativa.
07. Queda prohibida la reproducción o difusión total o parcial de cualquier documento sin la autorización expresa de la DF.
08. Las bases informáticas de los documentos del proyecto son propiedad intelectual de los autores. Queda prohibida su reproducción o difusión.

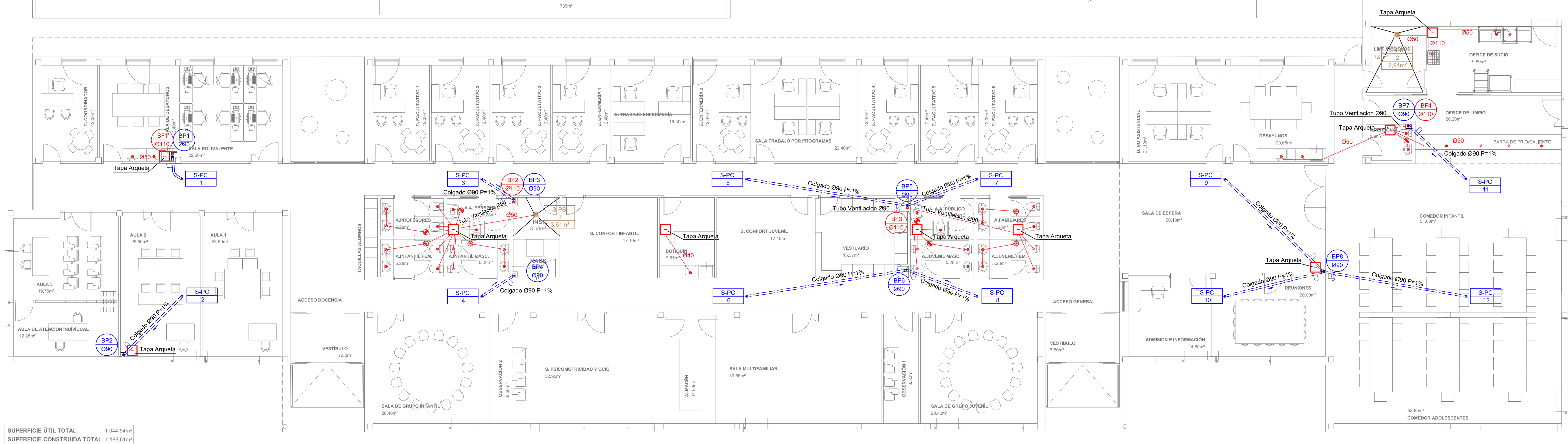

SUPERFICIE ÚTIL TOTAL 1,044.54m²
SUPERFICIE CONSTRUIDA TOTAL 1,188.81m²

NOTAS A LA INSTALACIÓN DE SANEAMIENTO

- EL SANEAMIENTO SERÁ DE PVC HOMOLOGADO Y CON ESPESOR ACORDE CON LA NORMATIVA UNE EN 1329-1 Y UNE EN 1401-1.
- LA RED VERTICAL IRÁ SOPORTADA CON GRAPAS Y ABRAZADERAS ISOFÓNICAS DE ACERO GALVANIZADO CON GOMA AMORTIGUADORA ACÚSTICA PARA GARANTIZAR LA INSONORIZACIÓN.
- EL PASO DE BAJANTES Y CONDUCTOS A TRAVÉS DE FORJADOS IRÁ PERFECTAMENTE SELLADO PARA GARANTIZAR LA INSONORIZACIÓN.
- LAS BAJANTES PLUVIALES Y PROCEDENTES DE BAÑOS ESTARÁN VENTILADAS POR SU EXTREMO SUPERIOR.
- NINGÚN SUMIDERO QUEDARÁ A MENOS DE 50 CM DE CUALQUIER PARAMENTO VERTICAL PARA GARANTIZAR LA IMPERMEABILIZACIÓN
- SE COLOCARÁN REGISTROS DE LIMPIEZA EN LOS TRAMOS RECTOS CADA 20 M Y EN LOS CAMBIOS DE DIRECCIÓN PARA LA LIMPIEZA Y MANTENIMIENTO DE LA INSTALACIÓN.
- TODA LA RED DE SANEAMIENTO COLGADA TENDRÁ UNA PENDIENTE MÍNIMA DEL 1%
- TODA LA RED DE SANEAMIENTO ENTERRADA TENDRÁ UNA PENDIENTE MÍNIMA DEL 2% Y TRANSITARÁ ENTRE LAS ZAPATAS.
- SE EMPLEARÁN PASAMUROS CUANDO LAS TUBERÍAS ATRAVIESEN ELEMENTOS TALES COMO CERRAMIENTOS, PARTICIONES, FORJADOS, ETC
- LAS TUBERÍAS QUE ATRAVIESEN PARAMENTOS QUE ACTÚAN COMO DIVISIÓN DE SECTORES DE INCENDIOS ESTARÁN SELLADAS CON MATERIAL IGNÍFUGO.
- SE TENDRÁ ESPECIAL CUIDADO AL UBICAR LOS BOTES SIFÓNICOS EN BAÑOS DE COLOCARLOS DE FORMA QUE INTERFIERAN LO MENOS POSIBLE CON LA INSTALACIÓN DE CALEFACCIÓN POR SUELO RADIANTE.
- CUANDO SE UTILICE EL SISTEMA DE SIFONES INDIVIDUALES, LOS RAMALES DE DESAGÜE DE LOS APARATOS SANITARIOS DEBEN UNIRSE A UN TUBO DE DERIVACIÓN QUE DESEMBOQUE EN LA BAJANTE O SI ESTO NO FUERA POSIBLE, EN EL MANGUETÓN DEL INODORO, Y QUE TENGA LA CABECERA REGISTRABLE CON TAPÓN ROSCADO.
- SE INSTALARÁN VÁLVULAS ANTIRRETORNO ANTES DE CADA CONEXIÓN A LA RED GENERAL DE ALCANTARILLADO
- LOS DESAGÜES DE LOS EQUIPOS DE CLIMATIZACIÓN SE CONECTARÁN AL BOTE SIFÓNICO DEL BAÑO.
- LA SITUACIÓN Y COTA DE LAS ACOMETIDAS DEBERÁ VERIFICARSE EN OBRA
- EL REPLANTEO FINAL DE LAS INSTALACIONES SE REALIZARÁ EN OBRA SEGÚN LOS PLANOS ÚLTIMOS DE ARQUITECTURA.

LEYENDA INSTALACIÓN DE SANEAMIENTO

	BAJANTE FECAL Ø 110 MM INSONORIZADO
	BAJANTE PLUVIALES Ø 90 MM INSONORIZADO
	RED COLGADA DE FECALDES INSONORIZADO
	RED COLGADA DE PLUVIALES INSONORIZADO
	SUMIDERO SIFÓNICO DE FUNDICIÓN EN CUBIERTA Y TERRAZAS
	SUMIDERO SIFÓNICO CON REJILLA DE 200 x 200 mm EN CUARTO DE INSTALACIONES
	ARQUETA LADRILLO SUMIDERO SIFÓNICO URBANIZACIÓN 300 x 300 x 500mm
	SIFÓN

DIMENSIONAMIENTO DERIVACIONES

APARATO	DESAGÜE
INODORO	Ø110
LAVABO	Ø32
BAÑERA	Ø40
DERIVACIÓN A BOTE SIFÓNICO	Ø50
FREGADERO (con sifón individual)	Ø40
LAVAVAJILLAS	Ø40
LAVADORA	Ø40
COCINA	Ø50 (rastreado)
VERTEDERO	Ø110

DETALLE DERIVACIONES CON BOTE SIFÓNICO

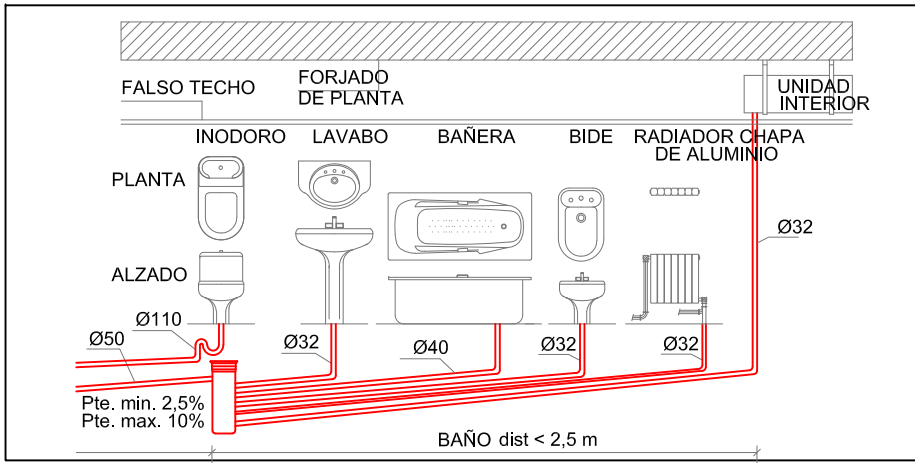

LEYENDA Y NOMENCLATURA DE INSTALACIÓN DE SANEAMIENTO

	SUMIDERO EN PATIOS Y ZONAS COMUNES CON ARQUETA SIFÓNICA PREFABRICADA DE 300 x 300 mm
	SUMIDERO SIFÓNICO CON REJILLA DE 200 x 200 mm EN CUARTO DE INSTALACIONES EN PLANTAS SÓTANO

NOMENCLATURA BAJANTES

	BAJANTE FECAL Nº BAJANTE DIÁMETRO
	BAJANTE PLUVIAL Nº BAJANTE DIÁMETRO

PROPIEDAD:

HOSPITAL UNIVERSITARIO
JOSE GERMAIN
Paseo de Colón s/n 28911 Leganés (Madrid)

PROYECTO:

CENTRO DE SALUD MENTAL
INFANTO JUVENIL

SITUACION: CALLE ARAGÓN 17

POBLACION: LEGANÉS

PROVINCIA: MADRID

FASE:

P. BASICO Y EJECUCIÓN

PLANO:

**INSTALACIÓN DE SANEAMIENTO
COLGADO**

IS-03

ESCALA GRAFICA:

ESCALA:

1/100@A1

FECHA EDICIÓN:

18/11/2024

LISTADO DE REVISIONES

No.	FECHA	DESCRIPCION
1		
2		
3		
4		
5		
6		

ARQUITECTOS:

ANA ORTIZ CARRASCO

NOTAS GENERALES:
01. No tomar medidas sobre los planos.
02. Todas las dimensiones deben ser comprobadas en obra.
03. Todos los datos numéricos (cotas, superficies, niveles, etc.) son orientativos dependiendo del replanteo final de la ejecución de la obra y pueden sufrir variaciones de carácter técnico según la valoración de la dirección facultativa.
04. Posibles contradicciones entre los documentos de proyecto deben ser comunicadas a la DF, que determinará su validez y prioridad.
05. Los planos deben ser leídos en conjunto con el resto de documentación escrita, así como los planos de instalaciones y estructuras.
06. Esta documentación no es válida para la construcción sin la firma de la Dirección Facultativa.
07. Queda prohibida la reproducción o difusión total o parcial de cualquier documento sin la autorización expresa de la DF.
08. Las bases informáticas de los documentos del proyecto son propiedad intelectual de los autores. Queda prohibida su reproducción o difusión.

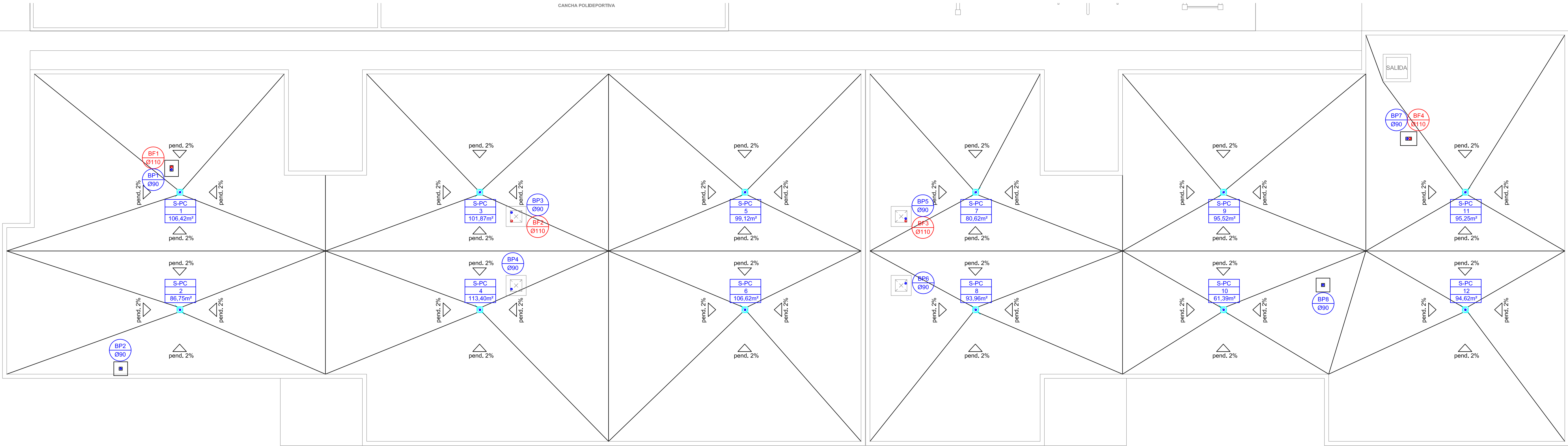

NOTAS A LA INSTALACIÓN DE SANEAMIENTO

- EL SANEAMIENTO SERÁ DE PVC HOMOLOGADO Y CON ESPESOR ACORDE CON LA NORMATIVA UNE EN 1329-1 Y UNE EN 1401-1.
- LA RED VERTICAL IRÁ SOPORTADA CON GRAPAS Y ABRAZADERAS ISOFÓNICAS DE ACERO GALVANIZADO CON GOMA AMORTIGUADORA ACÚSTICA PARA GARANTIZAR LA INSONORIZACIÓN.
- EL PASO DE BAJANTES Y CONDUCTOS A TRAVÉS DE FORJADOS IRÁ PERFECTAMENTE SELLADO PARA GARANTIZAR LA INSONORIZACIÓN.
- LAS BAJANTES PLUVIALES Y PROCEDENTES DE BAÑOS ESTARÁN VENTILADAS POR SU EXTREMO SUPERIOR.
- NINGÚN SUMIDERO QUEDARÁ A MENOS DE 50 CM DE CUALQUIER PARAMENTO VERTICAL PARA GARANTIZAR LA IMPERMEABILIZACIÓN
- SE COLOCARÁN REGISTROS DE LIMPIEZA EN LOS TRAMOS RECTOS CADA 20 M Y EN LOS CAMBIOS DE DIRECCIÓN PARA LA LIMPIEZA Y MANTENIMIENTO DE LA INSTALACIÓN.
- TODA LA RED DE SANEAMIENTO COLGADA TENDRÁ UNA PENDIENTE MÍNIMA DEL 2% Y TRANSITARÁ ENTRE LAS ZAPATAS.
- TODA LA RED DE SANEAMIENTO ENTERRADA TENDRÁ UNA PENDIENTE MÍNIMA DEL 2% Y TRANSITARÁ ENTRE LAS ZAPATAS.
- SE EMPLEARÁN PASAMUROS CUANDO LAS TUBERÍAS ATRAVIESEN ELEMENTOS TALES COMO CERRAMIENTOS, PARTICIONES, FORJADOS, ETC
- LAS TUBERÍAS QUE ATRAVIESEN PARAMENTOS QUE ACTÚAN COMO DIVISIÓN DE SECTORES DE INCENDIOS ESTARÁN SELLADAS CON MATERIAL IGNÍFUGO.
- SE TENDRÁ ESPECIAL CUIDADO AL UBICAR LOS BOTES SIFÓNICOS EN BAÑOS DE COLOCARLOS DE FORMA QUE INTERFIERAN LO MENOS POSIBLE CON LA INSTALACIÓN DE CALEFACCIÓN POR SUELO RADIANTE.
- CUANDO SE UTILICE EL SISTEMA DE SIFONES INDIVIDUALES, LOS RAMALES DE DESAGÜE DE LOS APARATOS SANITARIOS DEBEN UNIRSE A UN TUBO DE DERIVACIÓN QUE DESEMBOQUE EN LA BAJANTE O SI ESTO NO FUERA POSIBLE, EN EL MANGUETÓN DEL INODORO, Y QUE TENGA LA CABECERA REGISTRABLE CON TAPÓN ROSCADO.
- SE INSTALARÁN VÁLVULAS ANTIRRETORNO ANTES DE CADA CONEXIÓN A LA RED GENERAL DE ALCANTARILLADO
- LOS DESAGÜES DE LOS EQUIPOS DE CLIMATIZACIÓN SE CONECTARÁN AL BOTE SIFÓNICO DEL BAÑO.
- LA SITUACIÓN Y COTA DE LAS ACOMETIDAS DEBERÁ VERIFICARSE EN OBRA
- EL REPLANTEO FINAL DE LAS INSTALACIONES SE REALIZARÁ EN OBRA SEGÚN LOS PLANOS ÚLTIMOS DE ARQUITECTURA.

LEYENDA INSTALACIÓN DE SANEAMIENTO

	BAJANTE FECALES Ø 110 MM INSONORIZADO
	BAJANTE PLUVIALES Ø 90 MM INSONORIZADO
	RED COLGADA DE FECALES INSONORIZADO
	RED COLGADA DE PLUVIALES INSONORIZADO
	SUMIDERO SIFÓNICO DE FUNDICIÓN EN CUBIERTA Y TERRAZAS
	SUMIDERO SIFÓNICO CON REJILLA DE 200 x 200 mm EN CUARTO DE INSTALACIONES
	ARQUETA LADRILLO SUMIDERO SIFÓNICO URBANIZACIÓN 300 x 300 x 500mm
	SIFÓN

DIMENSIONAMIENTO DERIVACIONES

APARATO	DESAGÜE
INODORO	Ø110
LAVABO	Ø32
BAÑERA	Ø40
DERIVACIÓN A BOTE SIFÓNICO	Ø50
FREGADERO (con sifón individual)	Ø40
LAVAVAJILLAS	Ø40
LAVADORA	Ø40
COCINA	Ø50 (rastreado)
VERTEDERO	Ø110

DETALLE DERIVACIONES CON BOTE SIFÓNICO

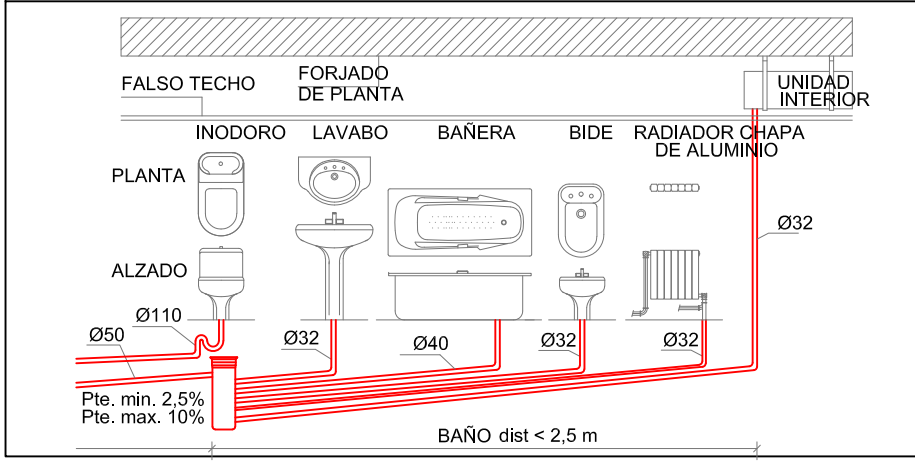

LEYENDA Y NOMENCLATURA DE INSTALACIÓN DE SANEAMIENTO

	S-PB nº	SUMIDERO EN PATIOS Y ZONAS COMUNES CON ARQUETA SIFÓNICA PREFABRICADA DE 300 x 300 mm
	S-INT nº	SUMIDERO SIFÓNICO CON REJILLA DE 200 x 200 mm EN CUARTO DE INSTALACIONES EN PLANTAS SÓTANO

NOMENCLATURA BAJANTES

	BAJANTE FECAL BF-XX ØXXX	Nº BAJANTE — DIÁMETRO
	BAJANTE PLUVIAL BP-XX ØXXX	Nº BAJANTE — DIÁMETRO

PROPIEDAD:

HOSPITAL UNIVERSITARIO
JOSE GERMAIN
Paseo de Colón s/n 28911 Leganés (Madrid)

PROYECTO:

CENTRO DE SALUD MENTAL
INFANTE JUVENIL

SITUACION: CALLE ARAGÓN 17

POBLACION: LEGANÉS

PROVINCIA: MADRID

FASE:

P. BASICO Y EJECUCIÓN

PLANO:

**INSTALACIÓN DE SANEAMIENTO
PLANTA CUBIERTA**

IS-04

ESCALA GRAFICA:

ESCALA:

1/100@A1

FECHA EDICIÓN: 18/11/2024

LISTADO DE REVISIONES

No.	FECHA	DESCRIPCION
1		
2		
3		
4		
5		
6		

ARQUITECTOS:

ANA ORTIZ CARRASCO

NOTAS GENERALES:
01. No tomar medidas sobre los planos.
02. Todas las dimensiones deben ser comprobadas en obra.
03. Todos los datos numéricos (cotas, superficies, niveles, etc.) son orientativos dependiendo del replanteo final de la ejecución de la obra y pueden sufrir variaciones de carácter técnico según la valoración de la dirección facultativa.
04. Posibles contradicciones entre los documentos de proyecto deben ser comunicadas a la DF, que determinará su validez y prioridad.
05. Los planos deben ser leídos en conjunto con el resto de documentación escrita, así como los planos de instalaciones y estructuras.
06. Esta documentación no es válida para la construcción sin la firma de la Dirección Facultativa.
07. Queda prohibida la reproducción o difusión total o parcial de cualquier documento sin la autorización expresa de la DF.
08. Las bases informáticas de los documentos del proyecto son propiedad intelectual de los autores. Queda prohibida su reproducción o difusión.

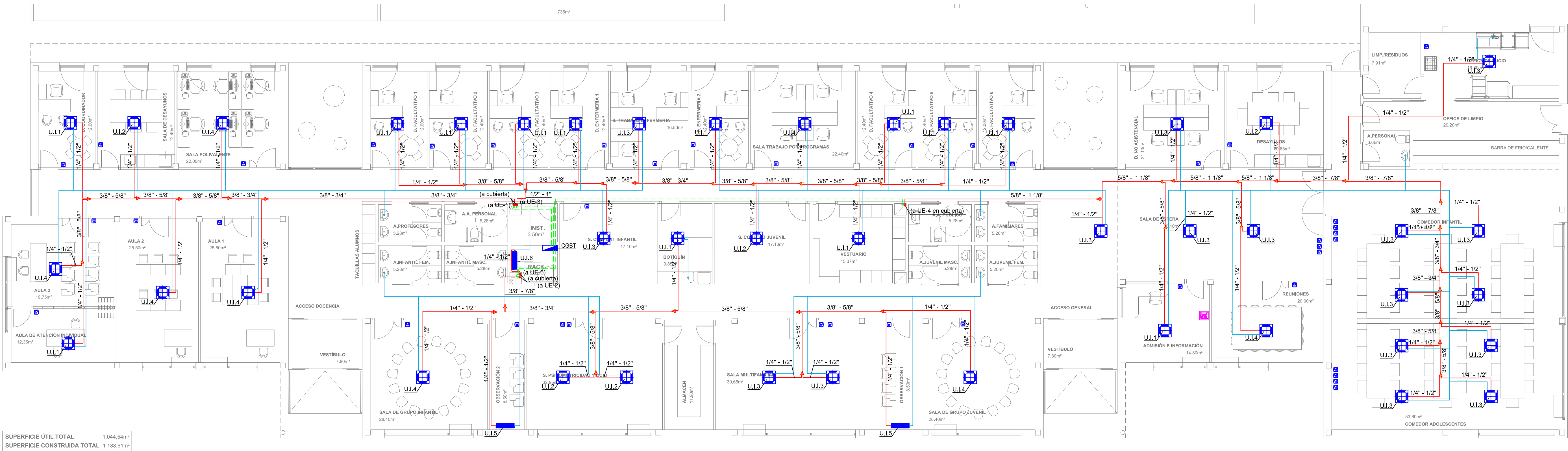

CARACTERÍSTICAS DE UNIDADES EXTERIORES							
Nº	MODELO	DIMENSIONES (alto x ancho x fondo, mm)	POTENCIA FRÍO (W)	POTENCIA CALOR (W)	CONSUMO FRÍO (W)	CONSUMO CALOR (W)	CAUDAL (m³/h)
U.E. 1	MH KRV V6-252SW-3PH (Kosner)	1.760 x 1.130 x 580	25.200	25.200	7.600	6.100	11.800
U.E. 2	MH KRV V6-280SW-3PH (Kosner)	1.760 x 1.130 x 580	28.000	28.000	9.100	7.200	12.500
U.E. 3	MH KRV V6-335SW-3PH (Kosner)	1.760 x 1.130 x 580	33.500	33.500	11.600	9.100	12.500
U.E. 4	MH KRV V6-500SW-3PH (Kosner)	1.760 x 1.250 x 580	50.000	50.000	19.500	13.700	20.000
U.E. 5	KSTI 18N50 NOVA EVO (Kosner)	554 x 875 x 330	5.272	5.565	1.550	1.550	2.100

CARACTERÍSTICAS DE UNIDADES INTERIORES					
Nº	MODELO	DIMENSIONES (alto x ancho x fondo, mm)	POTENCIA FRÍO (W)	POTENCIA CALOR (W)	CONSUMO ELÉCTRICO FRÍO/CALOR (W)
U.I. 1	KRV CS 220 DC 60x60 3.0 (Kosner)	235 x 620 x 620	2.200	2.400	14/14
U.I. 2	KRV CS 280 DC 60x60 3.0 (Kosner)	235 x 620 x 620	2.800	3.200	510
U.I. 3	KRV CS 360 DC 60x60 3.0 (Kosner)	235 x 620 x 620	3.600	4.000	530
U.I. 4	KRV CS 450 DC 60x60 3.0 (Kosner)	235 x 620 x 620	4.500	5.000	2625
U.I. 5	KRV SP 22M DC - 3.0 (Kosner)	295 x 750 x 265	2.200	2.400	540
U.I. 6	KSTI 18N50 NOVA EVO (Kosner)	319 x 965 x 215	5.272	5.565	730

LEYENDA	
	CONTROL CENTRALIZADO CLIMATIZACIÓN EDIFICIO
	UNIDAD INTERIOR TIPO CASSETTE DE TECHO
	UNIDAD INTERIOR TIPO SPLIT DE PARED
	TUBERÍA FRIGORÍFICAS Y CONEXIÓN ELÉCTRICA ENTRE UNIDADES
	LÍNEA DE ALIMENTACIÓN ELÉCTRICA PARA UNIDAD EXTERIOR
	DESAGÜE UNIDAD INTERIOR Ø 20 mm
	UNIÓN DE TUBERÍAS FRIGORÍFICAS
	CONTROL UNIDAD INTERIOR
NOTA: LAS TUBERÍAS Y CONDUCTOS SE AISLARÁN TERMICAMENTE SEGUN RITE.	

PROPIEDAD:
**HOSPITAL UNIVERSITARIO
JOSE GERMAIN**
Paseo de Colón s/n 28911 Leganés (Madrid)

PROYECTO:
**CENTRO DE SALUD MENTAL
INFANTO JUVENIL**

SITUACIÓN: CALLE ARAGÓN 17
POBLACIÓN: LEGANÉS
PROVINCIA: MADRID

FASE:
P. BASICO Y EJECUCIÓN

PLANO:
**INSTALACIÓN DE CLIMATIZACIÓN
PLANTA BAJA**

ICL-01

ESCALA GRÁFICA: ESCALA:
1/100@A1
FECHA EDICIÓN: 18/11/2024

LISTADO DE REVISIONES		
No.	FECHA	DESCRIPCIÓN
1		
2		
3		
4		
5		
6		

ARQUITECTOS:

ANA ORTIZ CARRASCO

NOTAS GENERALES:
01. No tomar medidas sobre los planos.
02. Todas las dimensiones deben ser comprobadas en obra.
03. Todos los datos numéricos (cotas, superficies, niveles, etc.) son orientativos dependiendo del replanteo final de la ejecución de la obra y pueden sufrir variaciones de carácter técnico según la valoración de la dirección facultativa.
04. Posibles contradicciones entre los documentos de proyecto deben ser comunicadas a la DF, que determinará su validez y prioridad.
05. Los planos deben ser leídos en conjunto con el resto de documentación escrita, así como los planos de instalaciones y estructuras.
06. Esta documentación no es válida para la construcción sin la firma de la Dirección Facultativa.
07. Queda prohibida la reproducción o difusión total o parcial de cualquier documento sin la autorización expresa de la DF.
08. Las bases informáticas de los documentos del proyecto son propiedad intelectual de los autores. Queda prohibida su reproducción o difusión.

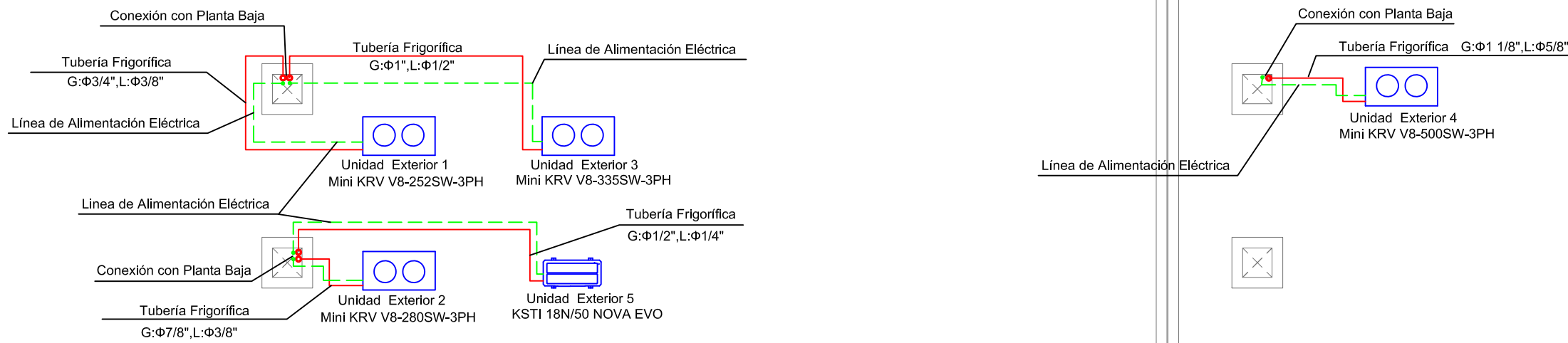

CARACTERÍSTICAS DE UNIDADES EXTERIORES								
Nº	MODELO	DIMENSIONES (alto x ancho x fondo, mm)	POTENCIA FRÍO (W)	POTENCIA CALOR (W)	CONSUMO FRÍO (W)	CONSUMO CALOR (W)	PESO (kg)	CAUDAL (m³/h)
U.E. 1	Mini KRV V8-252SW-3PH (Kosner)	1.760 x 1.130 x 580	25.200	25.200	7.600	6.100	196	11.800
U.E. 2	Mini KRV V8-280SW-3PH (Kosner)	1.760 x 1.130 x 580	28.000	28.000	9.100	7.000	196	12.500
U.E. 3	Mini KRV V8-335SW-3PH (Kosner)	1.760 x 1.130 x 580	33.500	33.500	11.600	9.100	199	12.500
U.E. 4	Mini KRV V8-500SW-3PH (Kosner)	1.760 x 1.250 x 580	50.000	50.000	19.500	13.700	229	20.000
U.E. 5	KSTI 18N/50 NOVA EVO (Kosner)	554 x 875 x 330	5.272	5.565	1.550	1.550	33,5	2.100

CARACTERÍSTICAS DE UNIDADES INTERIORES						
Nº	MODELO	DIMENSIONES (alto x ancho x fondo, mm)	POTENCIA FRÍO (W)	POTENCIA CALOR (W)	CAUDAL AIRE (m³/h)	CONSUMO ELÉCTRICO FRÍO/CALOR (W)
U.I. 1	KRV CS 22Q DC 60x60 3.0 (Kosner)	235 x 620 x 620	2.200	2.400	450	14/14
U.I. 2	KRV CS 28Q DC 60x60 3.0 (Kosner)	235 x 620 x 620	2.800	3.200	510	16/16
U.I. 3	KRV CS 36Q DC 60x60 3.0 (Kosner)	235 x 620 x 620	3.600	4.000	530	18/18
U.I. 4	KRV CS 45Q DC 60x60 3.0 (Kosner)	235 x 620 x 620	4.500	5.000	640	20/20
U.I. 5	KRV SP 22M DC - 3.0 (Kosner)	295 x 750 x 265	2.200	2.400	540	24/24
U.I. 6	KSTI 18N/50 NOVA EVO (Kosner)	319 x 965 x 215	5.272	5.565	730	---

LEYENDA	
	CONTROL CENTRALIZADO CLIMATIZACIÓN EDIFICIO
	UNIDAD INTERIOR TIPO CASSETTE DE TECHO
	UNIDAD INTERIOR TIPO SPLIT DE PARED
	TUBERÍA FRIGORÍFICAS Y CONEXIÓN ELÉCTRICA ENTRE UNIDADES
	LÍNEA DE ALIMENTACIÓN ELÉCTRICA PARA UNIDAD EXTERIOR
	DESAGÜE UNIDAD INTERIOR Ø 20 mm
	UNIÓN DE TUBERÍAS FRIGORÍFICAS
	CONTROL UNIDAD INTERIOR
NOTA: LAS TUBERÍAS Y CONDUCTOS SE AISLARÁN TERMICAMENTE SEGUN RITE.	

PROPIEDAD:
**HOSPITAL UNIVERSITARIO
JOSE GERMAIN**
Paseo de Colón s/n 28911 Leganés (Madrid)

PROYECTO:
**CENTRO DE SALUD MENTAL
INFANTO JUVENIL**

SITUACION: CALLE ARAGÓN 17
POBLACION: LEGANÉS
PROVINCIA: MADRID

FASE:
P. BASICO Y EJECUCIÓN

PLANO:
**INSTALACIÓN DE CLIMATIZACIÓN
PLANTA CUBIERTA**

ICL-02

ESCALA GRAFICA: ESCALA:
1/100@A1
FECHA EDICIÓN: 18/11/2024

LISTADO DE REVISIONES

No.	FECHA	DESCRIPCION
1		
2		
3		
4		
5		
6		

ARQUITECTOS:

ANA ORTIZ CARRASCO



UNIDAD EXTERIOR 3
Mini KRV V8-335SW-3PH
(Kosner)

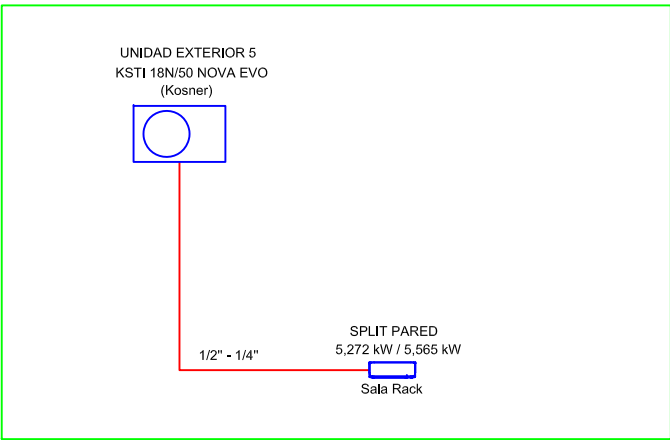
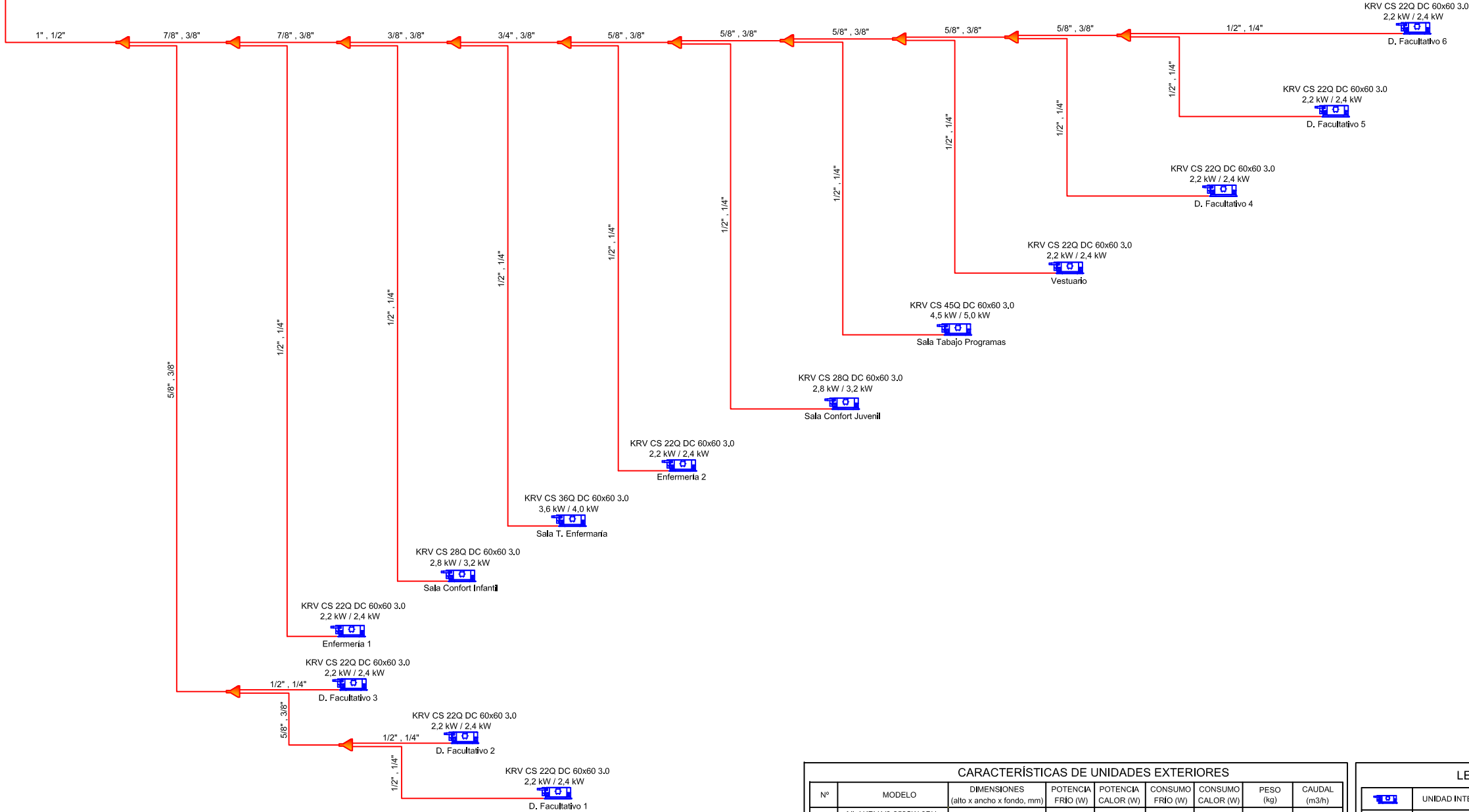

CARACTERÍSTICAS DE UNIDADES EXTERIORES								
Nº	MODELO	DIMENSIONES (alto x ancho x fondo, mm)	POTENCIA FRÍO (W)	POTENCIA CALOR (W)	CONSUMO FRÍO (W)	CONSUMO CALOR (W)	PESO (kg)	CAUDAL (m³/h)
U.E. 1	Mini KRV V8-252SW-3PH (Kosner)	1.760 x 1.130 x 580	25.200	25.200	7.600	6.100	196	11.800
U.E. 2	Mini KRV V8-280SW-3PH (Kosner)	1.760 x 1.130 x 580	28.000	28.000	9.100	7.000	196	12.500
U.E. 3	Mini KRV V8-335SW-3PH (Kosner)	1.760 x 1.130 x 580	33.500	33.500	11.600	9.100	199	12.500
U.E. 4	Mini KRV V8-500SW-3PH (Kosner)	1.760 x 1.250 x 580	50.000	50.000	19.500	13.700	229	20.000
U.E. 5	KSTI 18N/50 NOVA EVO (Kosner)	554 x 875 x 330	5.272	5.565	1.550	1.550	33,5	2.100

CARACTERÍSTICAS DE UNIDADES INTERIORES						
Nº	MODELO	DIMENSIONES (alto x ancho x fondo, mm)	POTENCIA FRÍO (W)	POTENCIA CALOR (W)	CAUDAL AIRE (m³/h)	CONSUMO ELÉCTRICO FRÍO/CALOR (W)
U.I. 1	KRV CS 22Q DC 60x60 3.0 (Kosner)	235 x 620 x 620	2.200	2.400	450	14/14
U.I. 2	KRV CS 28Q DC 60x60 3.0 (Kosner)	235 x 620 x 620	2.800	3.200	510	16/16
U.I. 3	KRV CS 36Q DC 60x60 3.0 (Kosner)	235 x 620 x 620	3.600	4.000	530	18/18
U.I. 4	KRV CS 45Q DC 60x60 3.0 (Kosner)	235 x 620 x 620	4.500	5.000	640	25/25
U.I. 5	KRV SP 22M DC - 3.0 (Kosner)	295 x 750 x 265	2.200	2.400	540	24/24
U.I. 6	KSTI 18N/50 NOVA EVO (Kosner)	319 x 965 x 215	5.272	5.565	730	—

LEYENDA	
	UNIDAD INTERIOR TIPO CASSETTE DE TECHO
	UNIDAD INTERIOR TIPO SPLIT DE PARED
	TUBERÍA FRIGORÍFICAS Y CONEXIÓN ELÉCTRICA ENTRE UNIDADES
	LÍNEA DE ALIMENTACIÓN ELÉCTRICA PARA UNIDAD EXTERIOR
	DESAGÜE UNIDAD INTERIOR Ø 20 mm
	UNIÓN DE TUBERÍAS FRIGORÍFICAS
	MANDO A DISTANCIA
NOTA: LAS TUBERÍAS Y CONDUCTOS SE AISLARÁN TÉRMICAMENTE SEGÚN RITE.	

NOTAS GENERALES:
01. No tomar medidas sobre los planos.
02. Todas las dimensiones deben ser comprobadas en obra.
03. Todos los datos numéricos (cotas, superficies, niveles, etc.) son orientativos dependiendo del replanteo final de la ejecución de la obra y pueden sufrir variaciones de carácter técnico según la valoración de la dirección facultativa.
04. Posibles contradicciones entre los documentos de proyecto deben ser comunicadas a la DF, que determinará su validez y prioridad.
05. Los planos deben ser leídos en conjunto con el resto de documentación escrita, así como los planos de instalaciones y estructuras.
06. Esta documentación no es válida para la construcción sin la firma de la Dirección Facultativa.
07. Queda prohibida la reproducción o difusión total o parcial de cualquier documento sin la autorización expresa de la DF.
08. Las bases informáticas de los documentos del proyecto son propiedad intelectual de los autores. Queda prohibida su reproducción o difusión.

PROPIEDAD:
**HOSPITAL UNIVERSITARIO
JOSE GERMAIN**
Paseo de Colón s/n 28911 Leganés (Madrid)

PROYECTO:
**CENTRO DE SALUD MENTAL
INFANTO JUVENIL**

SITUACIÓN: CALLE ARAGÓN 17
POBLACIÓN: LEGANÉS
PROVINCIA: MADRID

FASE:
P. BASICO Y EJECUCIÓN

PLANO:
**INSTALACIÓN DE CLIMATIZACIÓN
ESQUEMAS 1**

ICL-03

ESCALA GRAFICA: ESCALA:
S/E@A1
FECHA EDICIÓN: 18/11/2024

LISTADO DE REVISIONES		
No.	FECHA	DESCRIPCION
1		
2		
3		
4		
5		
6		

ARQUITECTOS:

ANA ORTIZ CARRASCO

NOTAS GENERALES:
01. No tomar medidas sobre los planos.
02. Todas las dimensiones deben ser comprobadas en obra.
03. Todos los datos numéricos (cotas, superficies, niveles, etc.) son orientativos dependiendo del replanteo final de la ejecución de la obra y pueden sufrir variaciones de carácter técnico según la valoración de la dirección facultativa.
04. Posibles contradicciones entre los documentos de proyecto deben ser comunicadas a la DF, que determinará su validez y prioridad.
05. Los planos deben ser leídos en conjunto con el resto de documentación escrita, así como los planos de instalaciones y estructuras.
06. Esta documentación no es válida para la construcción sin la firma de la Dirección Facultativa.
07. Queda prohibida la reproducción o difusión total o parcial de cualquier documento sin la autorización expresa de la DF.
08. Las bases informáticas de los documentos del proyecto son propiedad intelectual de los autores. Queda prohibida su reproducción o difusión.

LEYENDA

	UNIDAD INTERIOR TIPO CASSETTE DE TECHO
	UNIDAD INTERIOR TIPO SPLIT DE PARED
	TUBERÍA FRIGORÍFICAS Y CONEXIÓN ELÉCTRICA ENTRE UNIDADES
	LÍNEA DE ALIMENTACIÓN ELÉCTRICA PARA UNIDAD EXTERIOR
	DESAGÜE UNIDAD INTERIOR Ø 20 mm
	UNIÓN DE TUBERÍAS FRIGORÍFICAS
	MANDO A DISTANCIA

NOTA: LAS TUBERÍAS Y CONDUCTOS SE AISLARÁN TÉRMICAMENTE SEGÚN RITE,

CARACTERÍSTICAS DE UNIDADES EXTERIORES

Nº	MODELO	DIMENSIONES (alto x ancho x fondo, mm)	POTENCIA FRÍO (W)	POTENCIA CALOR (W)	CONSUMO FRÍO (W)	CONSUMO CALOR (W)	PESO (kg)	CAUDAL (m³/h)
U.E. 1	Mini KRV V8-252SW-3PH (Kosner)	1.760 x 1.130 x 580	25.200	25.200	7.600	6.100	196	11.800
U.E. 2	Mini KRV V8-280SW-3PH (Kosner)	1.760 x 1.130 x 580	28.000	28.000	9.100	7.000	196	12.500
U.E. 3	Mini KRV V8-335SW-3PH (Kosner)	1.760 x 1.130 x 580	33.500	33.500	11.600	9.100	199	12.500
U.E. 4	Mini KRV V8-500SW-3PH (Kosner)	1.760 x 1.250 x 580	50.000	50.000	19.500	13.700	229	20.000
U.E. 5	KSTI 18N/50 NOVA EVO (Kosner)	554 x 875 x 330	5.272	5.565	1.550	1.550	33,5	2.100

CARACTERÍSTICAS DE UNIDADES INTERIORES

Nº	MODELO	DIMENSIONES (alto x ancho x fondo, mm)	POTENCIA FRÍO (W)	POTENCIA CALOR (W)	CAUDAL AIRE (m³/h)	CONSUMO ELÉCTRICO FRÍO/CALOR (W)
U.I. 1	KRV CS 22Q DC 60x60 3.0 (Kosner)	235 x 620 x 620	2.200	2.400	450	14/14
U.I. 2	KRV CS 28Q DC 60x60 3.0 (Kosner)	235 x 620 x 620	2.800	3.200	510	16/16
U.I. 3	KRV CS 36Q DC 60x60 3.0 (Kosner)	235 x 620 x 620	3.600	4.000	530	18/18
U.I. 4	KRV CS 45Q DC 60x60 3.0 (Kosner)	235 x 620 x 620	4.500	5.000	640	25/25
U.I. 5	KRV SP 22M DC - 3.0 (Kosner)	295 x 750 x 265	2.200	2.400	540	24/24
U.I. 6	KSTI 18N/50 NOVA EVO (Kosner)	319 x 965 x 215	5.272	5.565	730	—

PROPIEDAD:
**HOSPITAL UNIVERSITARIO
JOSE GERMAIN**
Paseo de Colón s/n 29911 Leganés (Madrid)

PROYECTO:
**CENTRO DE SALUD MENTAL
INFANTO JUVENIL**

SITUACION: CALLE ARAGÓN 17
POBLACION: LEGANÉS
PROVINCIA: MADRID

FASE:
P. BASICO Y EJECUCIÓN

PLANO:
**INSTALACIÓN DE CLIMATIZACIÓN
ESQUEMAS 2**

ICL-04

ESCALA GRAFICA: ESCALA:
S/E@A1
FECHA EDICIÓN: 18/11/2024

LISTADO DE REVISIONES

No.	FECHA	DESCRIPCION
1		
2		
3		
4		
5		
6		

ARQUITECTOS:

ANA ORTIZ CARRASCO

112
arquitectos www.112arquitectos.com

UNIDAD EXTERIOR 1
Mini KRV V8-252SW-3PH
(Kosner)

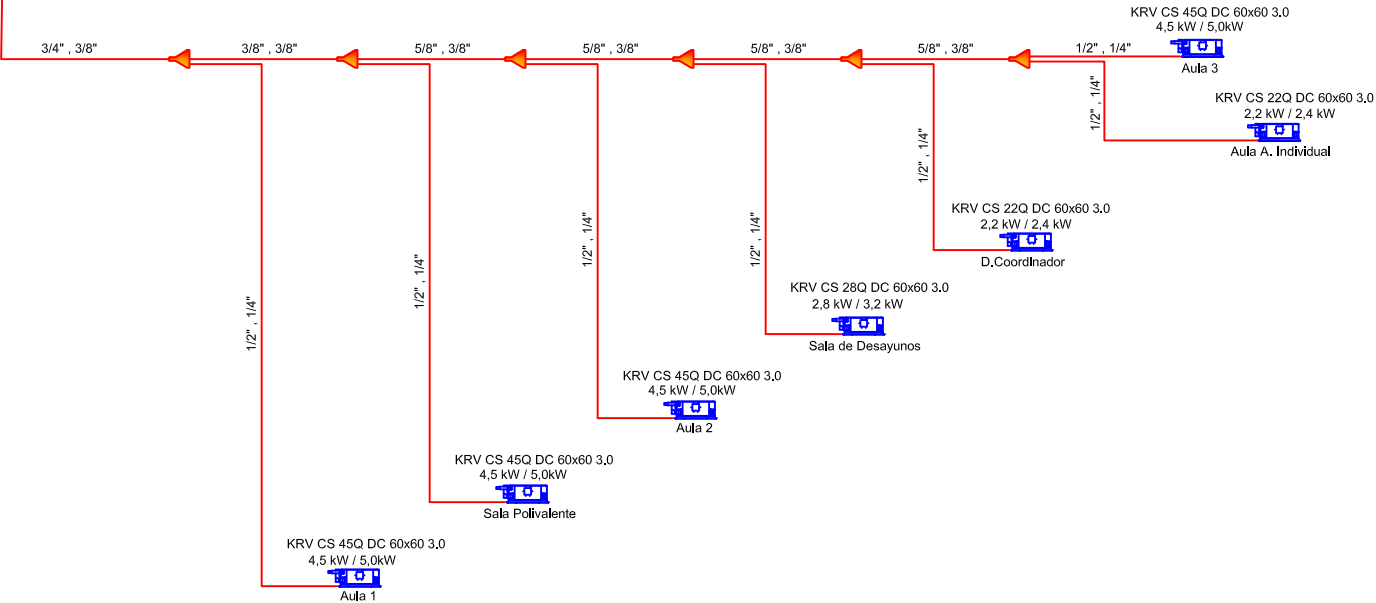

UNIDAD EXTERIOR 2
Mini KRV V8-280SW-3PH
(Kosner)

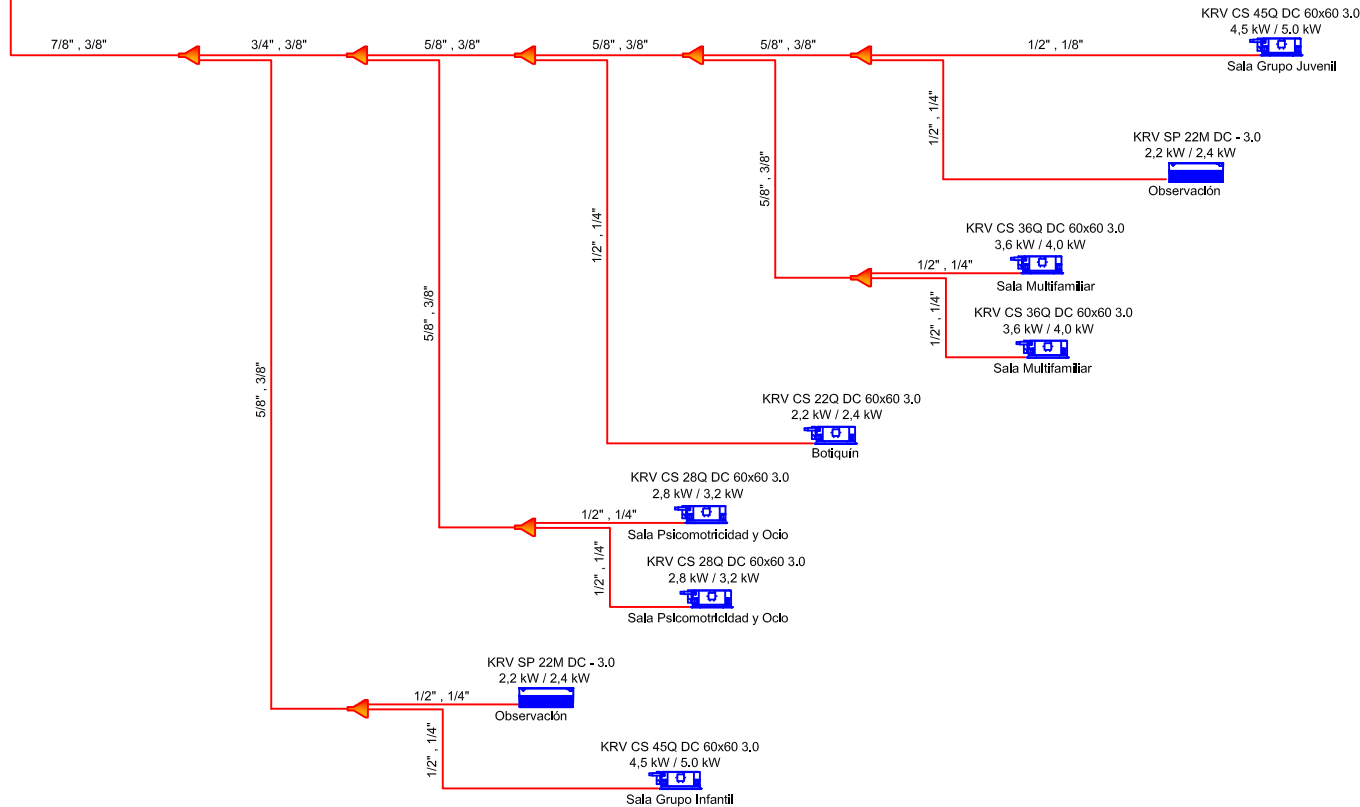



UNIDAD EXTERIOR 4
Mini KRV V8-500SW-3PH
(Kosner)

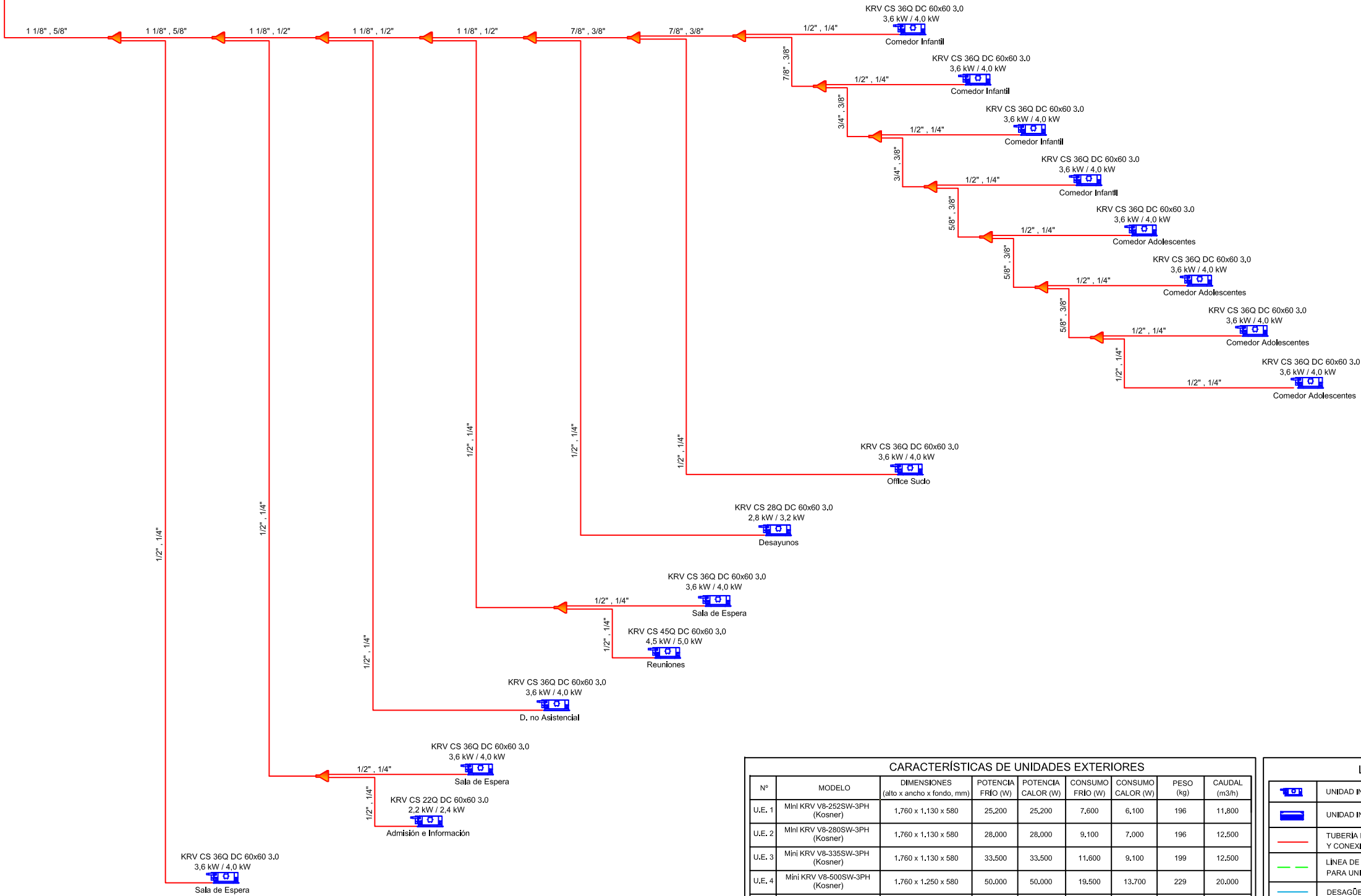

CARACTERÍSTICAS DE UNIDADES EXTERIORES							
Nº	MODELO	DIMENSIONES (alto x ancho x fondo, mm)	POTENCIA FRÍO (W)	POTENCIA CALOR (W)	CONSUMO FRÍO (W)	CONSUMO CALOR (W)	PESO (kg)
U.E. 1	Mini KRV V8-252SW-3PH (Kosner)	1,760 x 1,130 x 580	25,200	25,200	7,600	6,100	196
U.E. 2	Mini KRV V8-280SW-3PH (Kosner)	1,760 x 1,130 x 580	28,000	28,000	9,100	7,000	196
U.E. 3	Mini KRV V8-335SW-3PH (Kosner)	1,760 x 1,130 x 580	33,500	33,500	11,600	9,100	199
U.E. 4	Mini KRV V8-500SW-3PH (Kosner)	1,760 x 1,250 x 580	50,000	50,000	19,500	13,700	229
U.E. 5	KSTI 18N/50 NOVA EVO (Kosner)	554 x 875 x 330	5,272	5,565	1,550	1,550	33,5

CARACTERÍSTICAS DE UNIDADES INTERIORES						
Nº	MODELO	DIMENSIONES (alto x ancho x fondo, mm)	POTENCIA FRÍO (W)	POTENCIA CALOR (W)	CAUDAL AIRE (m³/h)	CONSUMO ELÉCTRICO FRÍO/CALOR (W)
U.I. 1	KRV CS 22Q DC 60x60 3.0 (Kosner)	235 x 620 x 620	2,200	2,400	450	14/14
U.I. 2	KRV CS 28Q DC 60x60 3.0 (Kosner)	235 x 620 x 620	2,800	3,200	510	16/16
U.I. 3	KRV CS 36Q DC 60x60 3.0 (Kosner)	235 x 620 x 620	3,600	4,000	530	18/18
U.I. 4	KRV CS 45Q DC 60x60 3.0 (Kosner)	235 x 620 x 620	4,500	5,000	640	25/25
U.I. 5	KRV SP 22M DC - 3.0 (Kosner)	295 x 750 x 265	2,200	2,400	540	24/24
U.I. 6	KSTI 18N/50 NOVA EVO (Kosner)	319 x 965 x 215	5,272	5,565	730	—

LEYENDA	
	UNIDAD INTERIOR TIPO CASSETTE DE TECHO
	UNIDAD INTERIOR TIPO SPLIT DE PARED
	TUBERÍA FRIGORÍFICAS Y CONEXIÓN ELÉCTRICA ENTRE UNIDADES
	LÍNEA DE ALIMENTACIÓN ELÉCTRICA PARA UNIDAD EXTERIOR
	DESAGÜE UNIDAD INTERIOR Ø 20 mm
	UNIÓN DE TUBERÍAS FRIGORÍFICAS
	MANDO A DISTANCIA
NOTA: LAS TUBERÍAS Y CONDUCTOS SE AISLARÁN TÉRMICAMENTE SEGÚN RITE.	

NOTAS GENERALES:
01. No tomar medidas sobre los planos.
02. Todas las dimensiones deben ser comprobadas en obra.
03. Todos los datos numéricos (cotas, superficies, niveles, etc.) son orientativos dependiendo del replanteo final de la ejecución de la obra y pueden sufrir variaciones de carácter técnico según la valoración de la dirección facultativa.
04. Posibles contradicciones entre los documentos de proyecto deben ser comunicadas a la DF, que determinará su validez y prioridad.
05. Los planos deben ser leídos en conjunto con el resto de documentación escrita, así como los planos de instalaciones y estructuras.
06. Esta documentación no es válida para la construcción sin la firma de la Dirección Facultativa.
07. Queda prohibida la reproducción o difusión total o parcial de cualquier documento sin la autorización expresa de la DF.
08. Las bases informáticas de los documentos del proyecto son propiedad intelectual de los autores. Queda prohibida su reproducción o difusión.

PROPIEDAD:
**HOSPITAL UNIVERSITARIO
JOSE GERMAIN**
Paseo de Colón s/n 28911 Leganés (Madrid)
PROYECTO:
**CENTRO DE SALUD MENTAL
INFANTO JUVENIL**

SITUACIÓN: CALLE ARAGÓN 17
POBLACIÓN: LEGANÉS
PROVINCIA: MADRID
FASE:

P. BASICO Y EJECUCIÓN

PLANO:
**INSTALACIÓN DE CLIMATIZACIÓN
ESQUEMAS 3**

ICL-05

ESCALA GRÁFICA: ESCALA:
S/E@A1
FECHA EDICIÓN: 18/11/2024

LISTADO DE REVISIONES

No.	FECHA	DESCRIPCIÓN
1		
2		
3		
4		
5		
6		

ARQUITECTOS:

ANA ORTIZ CARRASCO

NOTAS GENERALES:
01. No tomar medidas sobre los planos.
02. Todas las dimensiones deben ser comprobadas en obra.
03. Todos los datos numéricos (cotas, superficies, niveles, etc.) son orientativos dependiendo del replanteo final de la ejecución de la obra y pueden sufrir variaciones de carácter técnico según la valoración de la dirección facultativa.
04. Posibles contradicciones entre los documentos de proyecto deben ser comunicadas a la DF, que determinará su validez y prioridad.
05. Los planos deben ser leídos en conjunto con el resto de documentación escrita, así como los planos de instalaciones y estructuras.
06. Esta documentación no es válida para la construcción sin la firma de la Dirección Facultativa.
07. Queda prohibida la reproducción o difusión total o parcial de cualquier documento sin la autorización expresa de la DF.
08. Las bases informáticas de los documentos del proyecto son propiedad intelectual de los autores. Queda prohibida su reproducción o difusión.

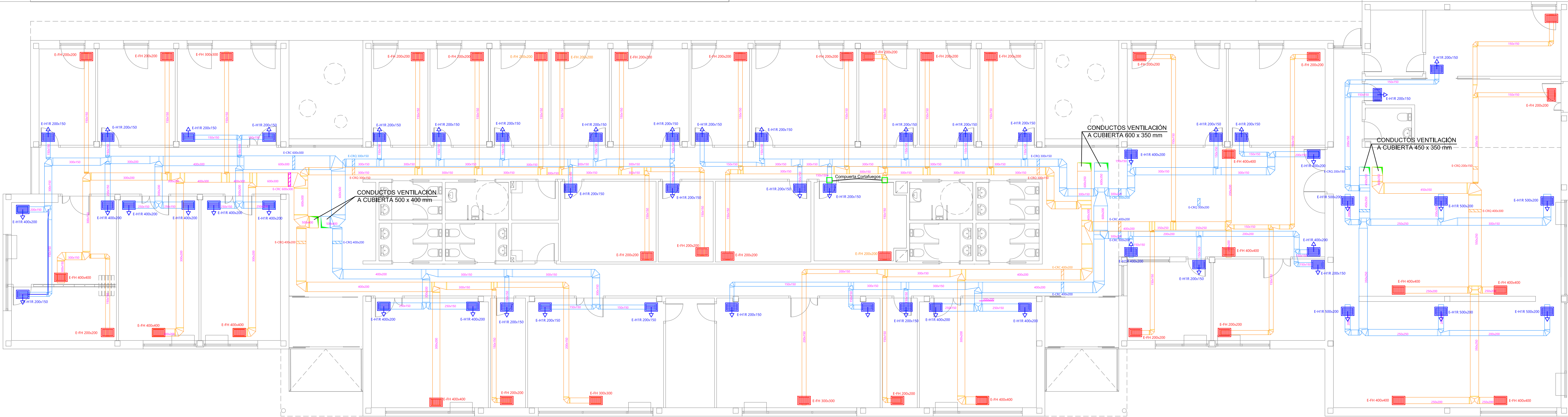

LEYENDA	
	CONDUCTO DE IMPULSIÓN DE AIRE
	CONDUCTO DE EXTRACCIÓN DE AIRE
	REJILLA DE IMPULSIÓN EN TECHO
	REJILLA DE EXTRACCIÓN EN TECHO
	COMPUERTAS DE REGULACIÓN DE CAUDAL E-CRC ó E-CRQ
NOTA: DIMENSIONES INTERIORES DE CONDUCTOS EN mm	

CARACTERÍSTICAS RECUPERADOR DE CALOR				
Nº	MODELO	DIMENSIONES (alto x ancho x largo, mm)	CAUDAL (m³/h)	PESO (kg)
RC-1	KRC 52 DPL EC SH KOSNER	810 x 1.650 x 1.750	3.879	300
RC-2	KRC 42 DPL EC SH KOSNER	630 x 1.550 x 1.750	3.080	270
RC-3	KRC 42 DPL EC SH KOSNER	630 x 1.550 x 1.750	3.420	270

PROPIEDAD:
HOSPITAL UNIVERSITARIO JOSE GERMAIN
Paseo de Colón s/n 28911 Leganés (Madrid)
PROYECTO:
CENTRO DE SALUD MENTAL INFANTO JUVENIL

SITUACION: CALLE ARAGÓN 17
POBLACION: LEGANÉS
PROVINCIA: MADRID
FASE:

P. BASICO Y EJECUCIÓN

PLANO:
INSTALACIÓN DE VENTILACIÓN PLANTA BAJA

IV-01

ESCALA GRAFICA: ESCALA:
1/100@A1
FECHA EDICIÓN: 18/11/2024

LISTADO DE REVISIONES		
No.	FECHA	DESCRIPCION
1		
2		
3		
4		
5		
6		

ARQUITECTOS:

ANA ORTIZ CARRASCO

NOTAS GENERALES:
01. No tomar medidas sobre los planos.
02. Todas las dimensiones deben ser comprobadas en obra.
03. Todos los datos numéricos (cotas, superficies, niveles, etc.) son orientativos dependiendo del replanteo final de la ejecución de la obra y pueden sufrir variaciones de carácter técnico según la valoración de la dirección facultativa.
04. Posibles contradicciones entre los documentos de proyecto deben ser comunicadas a la DF, que determinará su validez y prioridad.
05. Los planos deben ser leídos en conjunto con el resto de documentación escrita, así como los planos de instalaciones y estructuras.
06. Esta documentación no es válida para la construcción sin la firma de la Dirección Facultativa.
07. Queda prohibida la reproducción o difusión total o parcial de cualquier documento sin la autorización expresa de la DF.
08. Las bases informáticas de los documentos del proyecto son propiedad intelectual de los autores. Queda prohibida su reproducción o difusión.

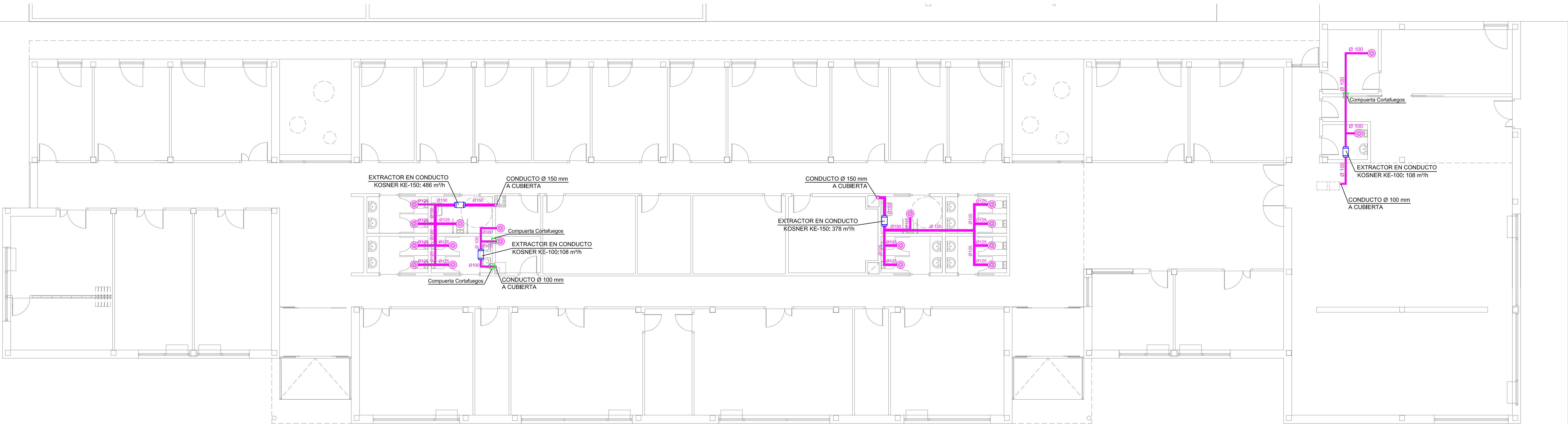

LEYENDA	
	CONDUCTO DE EXTRACCIÓN ASEOS
	EXTRACTOR EN CONDUCTO
	BOCA DE EXTRACCIÓN ASEOS
NOTA: DIMENSIONES INTERIORES DE CONDUCTOS EN mm	

PROPIEDAD:
**HOSPITAL UNIVERSITARIO
JOSE GERMAIN**
Paseo de Colón s/n 28911 Leganés (Madrid)

PROYECTO:
**CENTRO DE SALUD MENTAL
INFANTO JUVENIL**

SITUACION: CALLE ARAGÓN 17
POBLACION: LEGANÉS
PROVINCIA: MADRID

FASE:
P. BASICO Y EJECUCIÓN

PLANO:
**INSTALACIÓN DE VENTILACIÓN
ASEOS (PLANTA BAJA)**

IV-02

ESCALA GRAFICA: ESCALA:
1/100@A1
FECHA EDICIÓN: 18/11/2024

LISTADO DE REVISIONES		
No.	FECHA	DESCRIPCION
1		
2		
3		
4		
5		
6		

ARQUITECTOS:

ANA ORTIZ CARRASCO

NOTAS GENERALES:
01. No tomar medidas sobre los planos.
02. Todas las dimensiones deben ser comprobadas en obra.
03. Todos los datos numéricos (cotas, superficies, niveles, etc.) son orientativos dependiendo del replanteo final de la ejecución de la obra y pueden sufrir variaciones de carácter técnico según la valoración de la dirección facultativa.
04. Posibles contradicciones entre los documentos de proyecto deben ser comunicadas a la DF, que determinará su validez y prioridad.
05. Los planos deben ser leídos en conjunto con el resto de documentación escrita, así como los planos de instalaciones y estructuras.
06. Esta documentación no es válida para la construcción sin la firma de la Dirección Facultativa.
07. Queda prohibida la reproducción o difusión total o parcial de cualquier documento sin la autorización expresa de la DF.
08. Las bases informáticas de los documentos del proyecto son propiedad intelectual de los autores. Queda prohibida su reproducción o difusión.

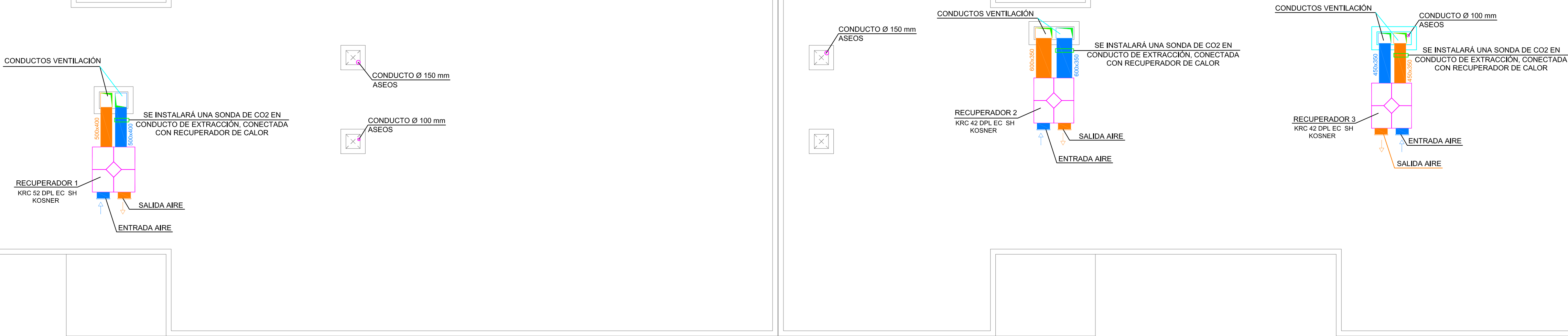

LEYENDA	
	CONDUCTO DE IMPULSIÓN DE AIRE
	CONDUCTO DE EXTRACCIÓN DE AIRE
	REJILLA DE IMPULSIÓN EN TECHO
	REJILLA DE EXTRACCIÓN EN TECHO
	COMPUERTAS DE REGULACIÓN DE CAUDAL E-CRC ó E-CRQ
NOTA: DIMENSIONES INTERIORES DE CONDUCTOS EN mm	

CARACTERÍSTICAS RECUPERADOR DE CALOR				
Nº	MODELO	DIMENSIONES (alto x ancho x largo, mm)	CAUDAL (m³/h)	PESO (kg)
RC-1	KRC 52 DPL EC SH KOSNER	810 x 1.650 x 1.750	3.879	300
RC-2	KRC 42 DPL EC SH KOSNER	630 x 1.550 x 1.750	3.080	270
RC-3	KRC 42 DPL EC SH KOSNER	630 x 1.550 x 1.750	3.420	270

PROPIEDAD:
**HOSPITAL UNIVERSITARIO
JOSE GERMAIN**
Paseo de Colón s/n 28911 Leganés (Madrid)

PROYECTO:
**CENTRO DE SALUD MENTAL
INFANTO JUVENIL**

SITUACION: CALLE ARAGÓN 17
POBLACION: LEGANÉS
PROVINCIA: MADRID

FASE:
P. BASICO Y EJECUCIÓN

PLANO:
**INSTALACIÓN DE VENTILACIÓN
PLANTA CUBIERTA**

ESCALA GRAFICA: ESCALA:
1/100@A1

FECHA EDICIÓN: 18/11/2024

LISTADO DE REVISIONES		
No.	FECHA	DESCRIPCION
1		
2		
3		
4		
5		
6		

ARQUITECTOS:

ANA ORTIZ CARRASCO

112
arquitectos www.112arquitectos.com

IV-03