

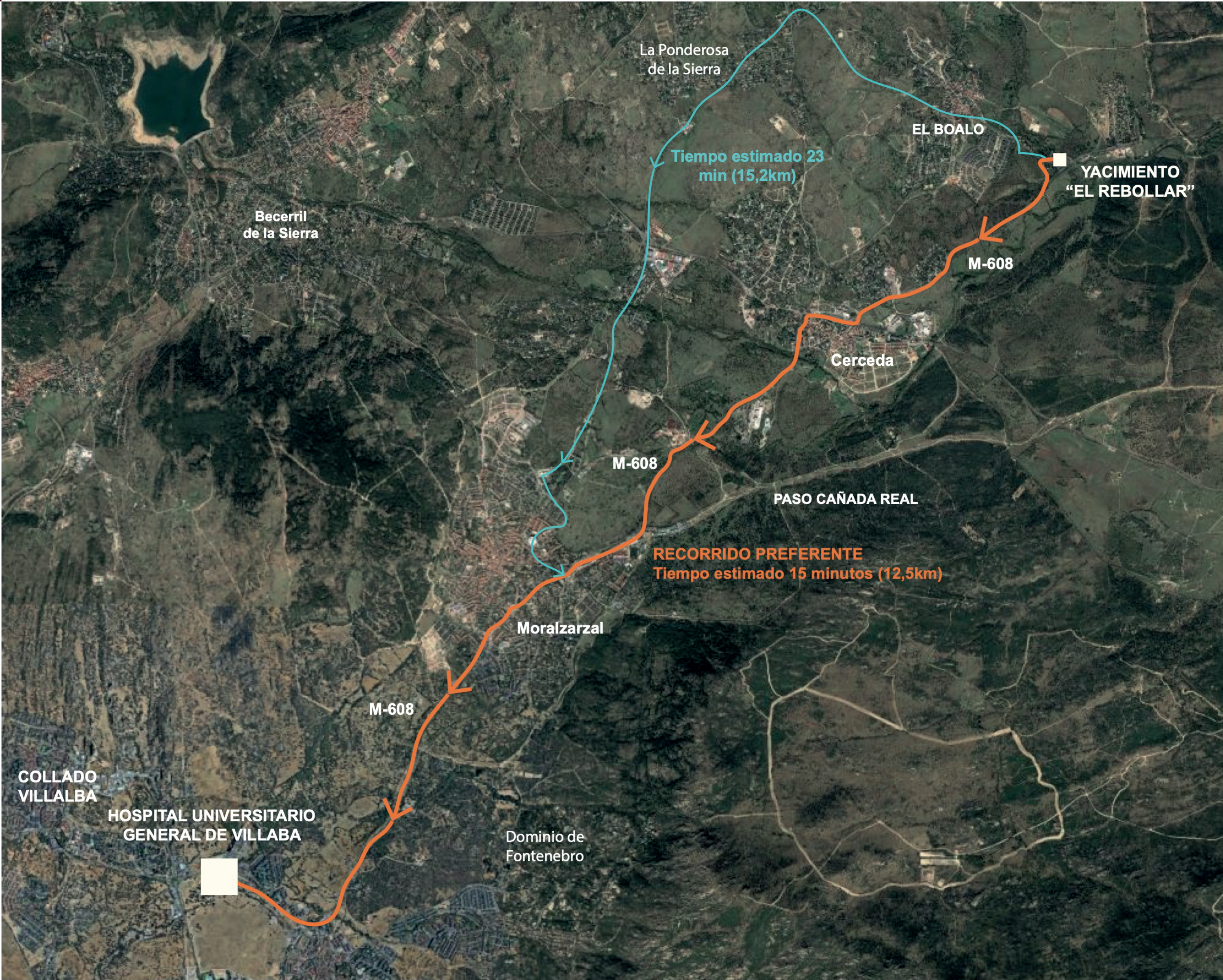

Plano de situación

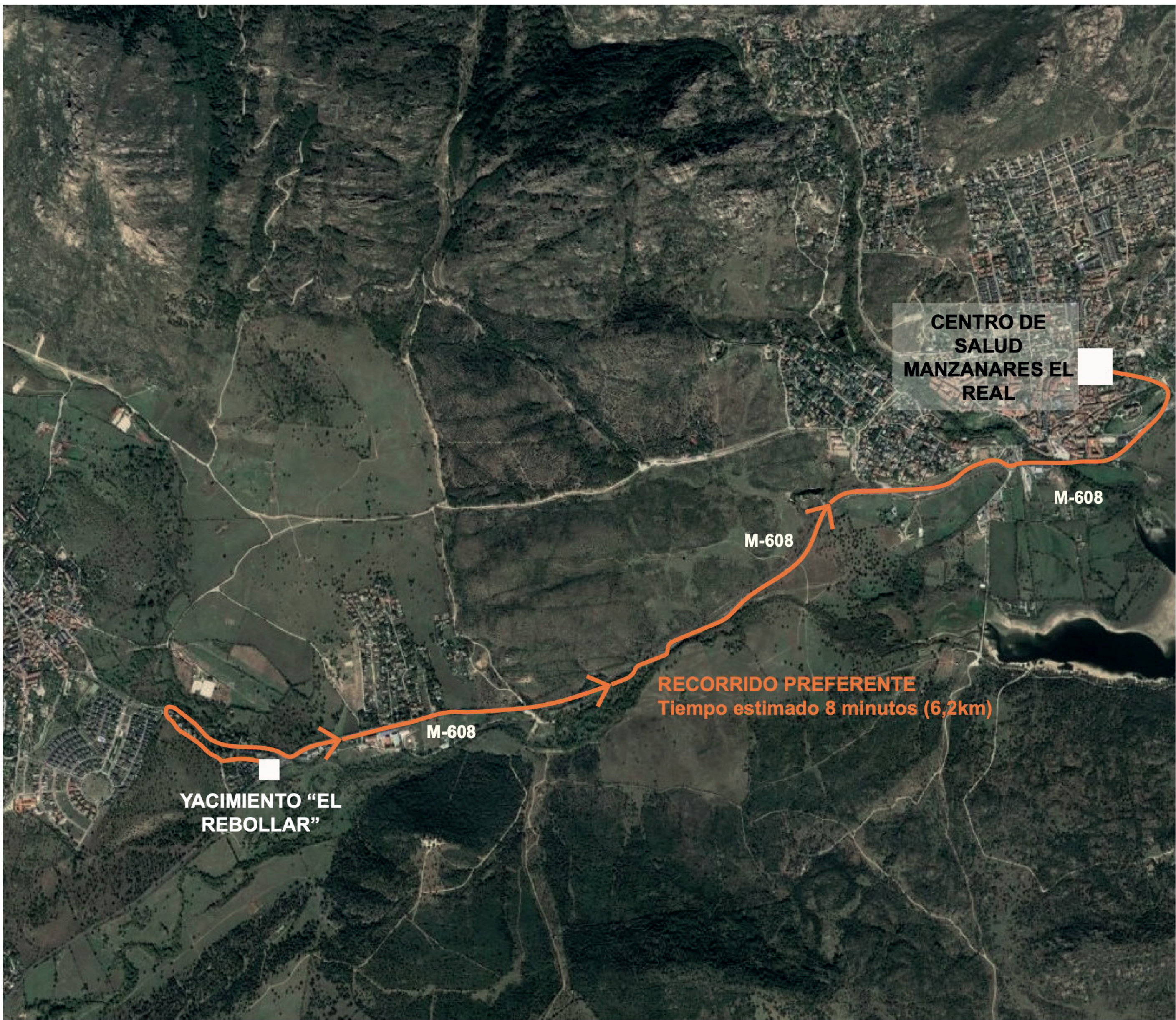

Recorrido desde el área de intervención hasta el Hospital Universitario General de Villalba, Collado Villalba, Madrid.



Recorrido desde el área de intervención al Centro de Salud Manzanares El Real, Manzanares el Real, Madrid

TELÉFONOS DE EMERGENCIA	DIRECCIÓN DE OBRA
<div>918 35 29 09</div> <div>091</div> <div>918 53 07 89</div>	<div> <div></div> <div></div> </div> <div> <div>BOMBEROS</div> <div>POLICIA NACIONAL</div> <div>GUARDIA CIVIL</div> </div>
<div>918 53 07 89</div> <div></div> <div>910 90 81 02</div>	<div> <div>CENTRO DE SALUD Manzanares El Real</div> <div>MUTUA DE ASISTENCIA SANITARIA PARA LA OBRA</div> <div>Dr. _____</div> </div> <div> <div>AMBULANCIAS</div> <div>HOSPITAL Hospital Universitario General de Villalba, Villalba Madrid</div> </div>
<div>112</div>	<div> <div>112</div> <div>NÚMERO ÚNICO DE EMERGENCIAS</div> </div>

- Si el accidente reviste gravedad se evacuará al Hospital de la Paz en Madrid.

ESTUDIO DE SEGURIDAD Y SALUD

PROYECTO DE VALORIZACIÓN Y MEMORIA VALORADA DEL YACIMIENTO DE "EL REBOLLAR", EL BOALO, MADRID

Consejería de Cultura, Turismo y Deportes. Comunidad de Madrid.

FASE I: ADECUACIÓN DEL YACIMIENTO PARA LA VISITA

01. SITUACIÓN Y EMERGENCIAS

JOSÉ RAMÓN GALACHE HERNÁNDEZ

Arquitecto Técnico

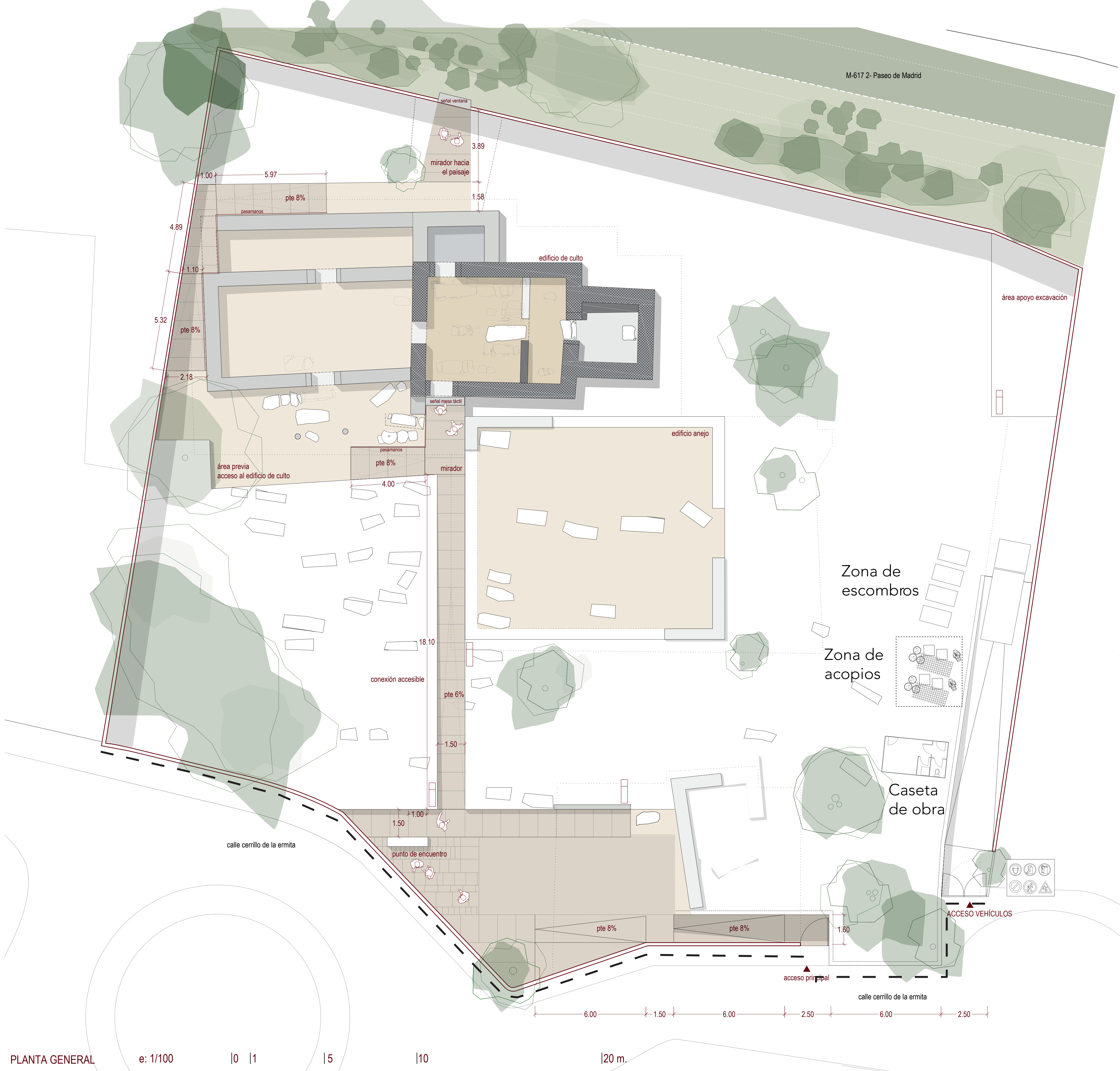

SIGNIFICADO DE LA SEÑAL	SIMBOLO	COLORES DE DEL SIMBOLO DE SEGURIDAD DE CONTRASTE			SEÑAL DE SEGURIDAD
		NEGRO	ROJO	BLANCO	
PROHIBIDO PASAR A LOS PEATONES					
PROTECCION OBLIGATORIA DE LA CABEZA		BLANCO	AZUL	BLANCO	
PROTECCION OBLIGATORIA DE LOS PIES		BLANCO	AZUL	BLANCO	
CAIDAS AL MISMO NIVEL		NEGRO	AMARILLO	NEGRO	

VALLA PERIMETRAL DE SEGURIDAD DE MALLA ELECTROSOLDADA

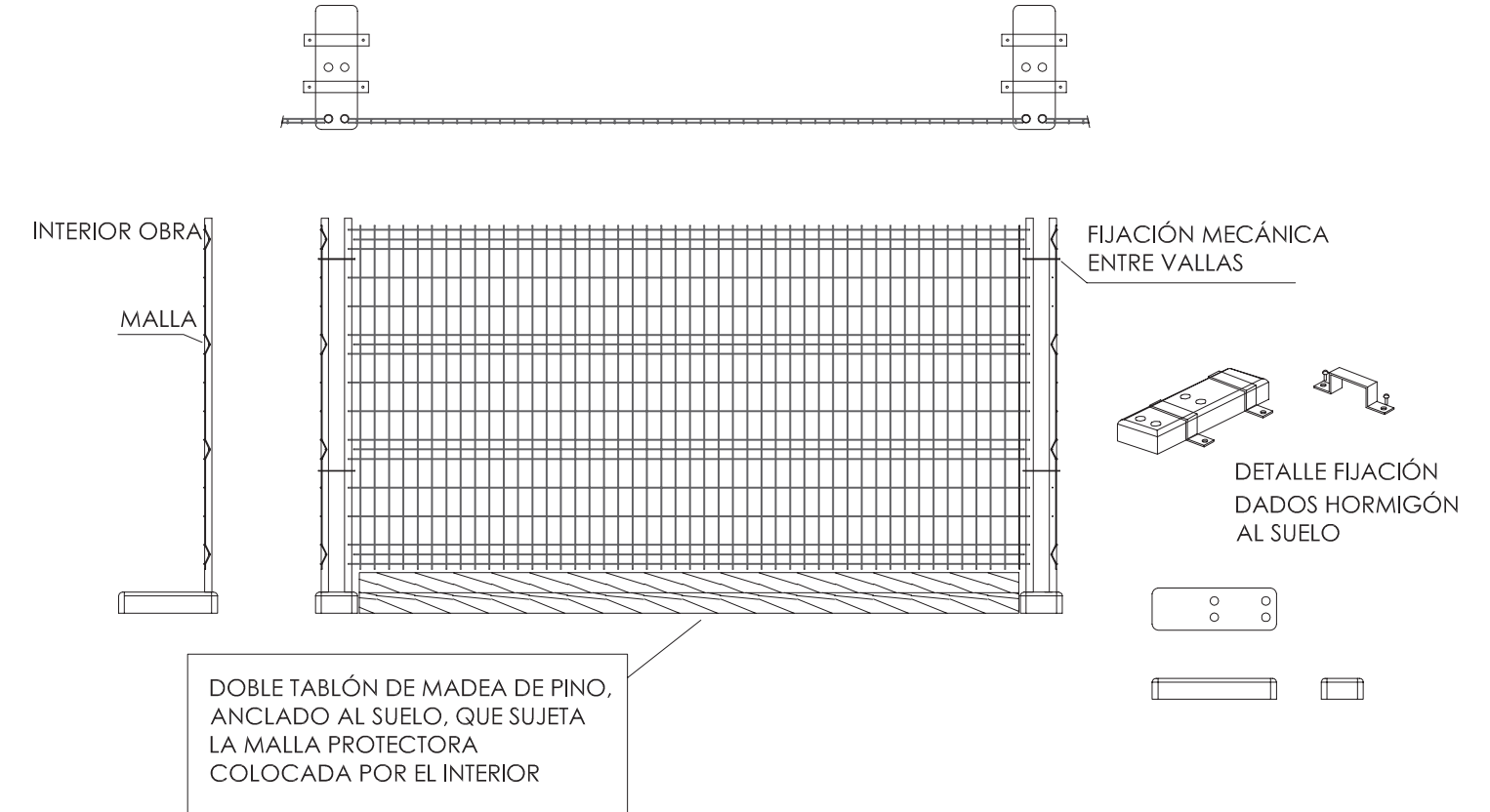

VALLA MOVIL DE PROTECCION Y PROHIBICIÓN DE PASO

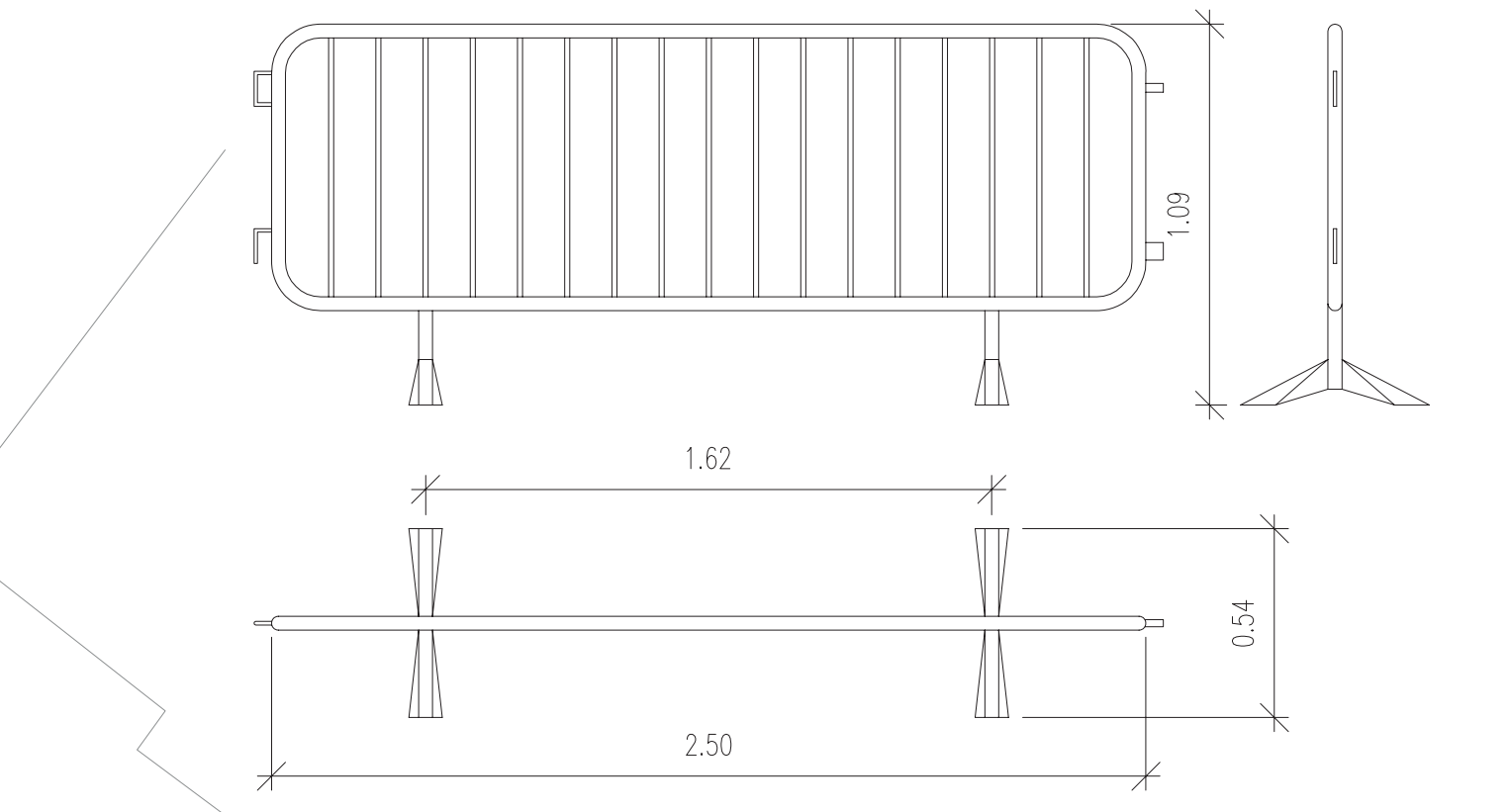

ESTUDIO DE SEGURIDAD Y SALUD
PROYECTO DE VALORIZACIÓN Y MEMORIA VALORADA DEL YACIMIENTO DE “EL REBOLLAR”, EL BOALO, MADRID
Consejería de Cultura, Turismo y Deportes. Comunidad de Madrid.
FASE I: ADECUACIÓN DEL YACIMIENTO PARA LA VISITA

02. ORGANIZACIÓN EN PLANTA. E. 1:100

JOSÉ RAMÓN GALACHE HERNÁNDEZ
Arquitecto Técnico