

CERTIFICACIÓN CATASTRAL DESCRIPTIVA Y GRÁFICA

Referencia catastral: 3541801VK5834S0001WB

DATOS DESCRIPTIVOS DEL INMUEBLE

Localización: CL CALDERON DE LA BARCA 13 Suelo 28860 PARACUELLOS DE JARAMA [MADRID]

Clase: Urbano

Uso principal: Suelo sin edif.

Valor catastral: [2025]: 77.549,07 €
Valor catastral suelo: 77.549,07 €
Valor catastral construcción: 0,00 €

Titularidad:

Apellidos Nombre / Razón social	NIF/NIE	Derecho	Domicilio
COMUNIDAD DE MADRID	S7800001E	100,00% de propiedad	PZ CHAMBERI 8 Pl:2 Pt:TS 28010 MADRID [MADRID]

PARCELA CATASTRAL

Superficie gráfica: 929 m2

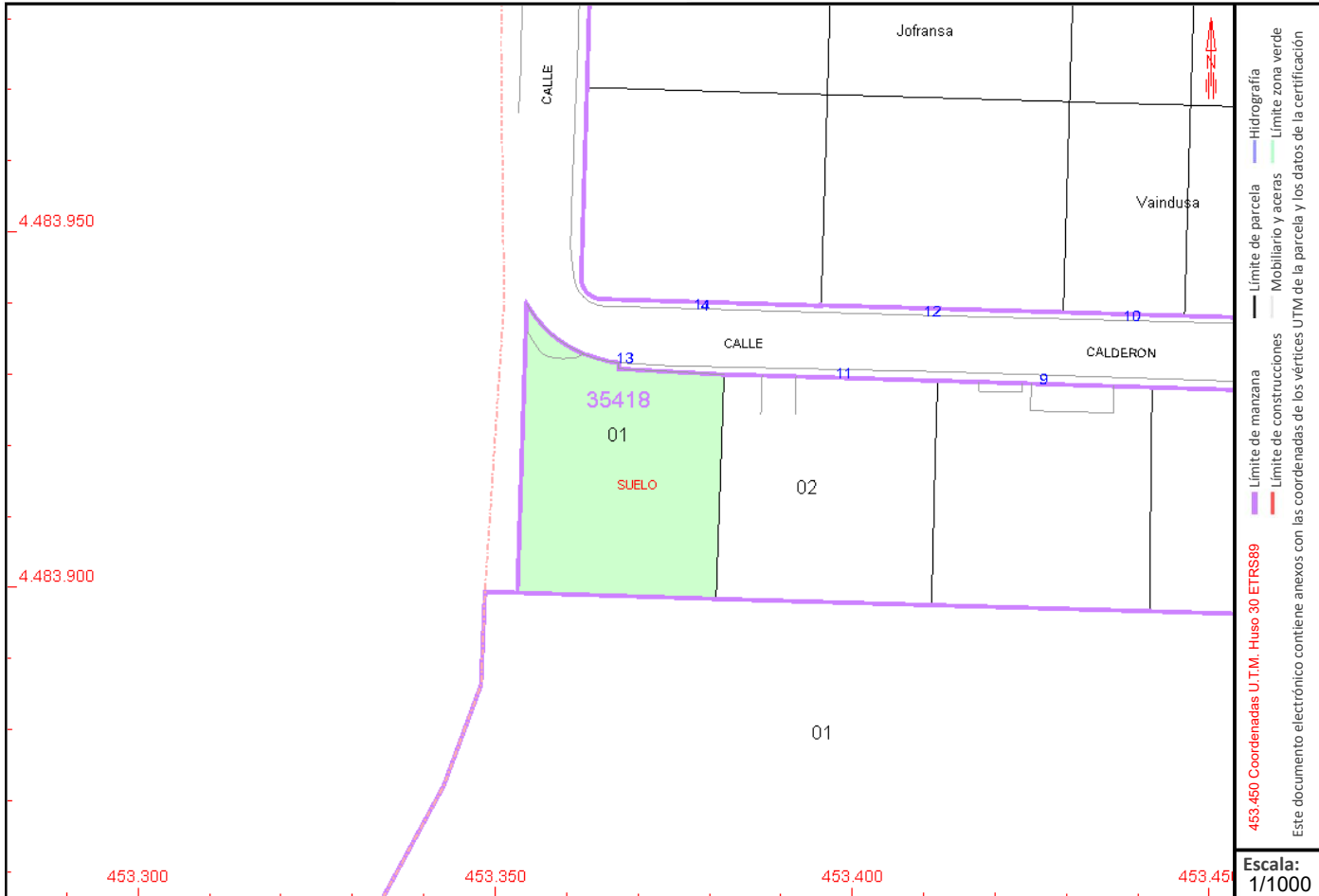

COORDINACIÓN GRÁFICA CON EL REGISTRO DE LA PROPIEDAD

Registro: TORREJON DE ARDOZ 2

Estado: Inmueble sobre parcela Coordinada

Código registral único: 28149000455178

Fecha: 14/01/2020

Este certificado refleja los datos incorporados a la Base de Datos del Catastro. Solo podrá utilizarse para el ejercicio de las competencias del solicitante.

Solicitante: C.A.M., CONSEJERIA MEDIO AMBIENTE, D. GRAL. SUELO

Finalidad: CONSULTA

Fecha de emisión: 01/04/2025



CERTIFICACIÓN CATASTRAL

DESCRIPTIVA Y GRÁFICA

Referencia catastral: 3541801VK5834S0001WB

RELACIÓN DE PARCELAS COLINDANTES

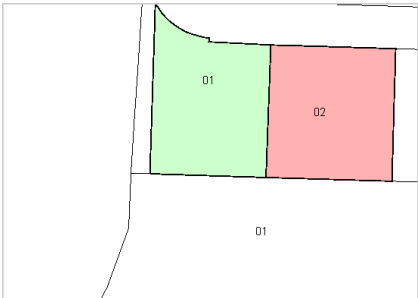

Referencia catastral: 3541802VK5834S0001AB

Localización: CL CALDERON DE LA BARCA 11
PARACUELLOS DE JARAMA [MADRID]

Titularidad principal

Apellidos Nombre / Razón social	NIF	Domicilio
JUAN ROLDAN SA	A28970457	CL RAMIRO II 5 PI:01 Pt:IZ 28003 MADRID [MADRID]

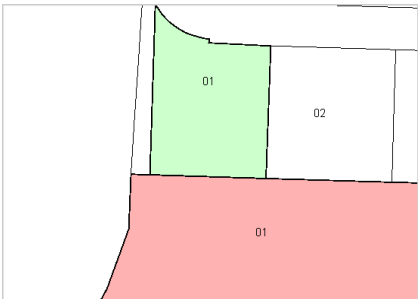

Referencia catastral: 3539401VK5833N0001FK

Localización: CR PARACUELLOS BELVIS 520[K]
PARACUELLOS DE JARAMA [MADRID]

Titularidad principal

Apellidos Nombre / Razón social	NIF	Domicilio
COMUNIDAD DE MADRID	S7800001E	PZ CHAMBERI 8 PI:2 Pt:TS 28010 MADRID [MADRID]

Parcela coordinada con el Registro de la Propiedad

14/01/2020

