

Este formato es copia del original firmado. Se han ocultado datos personales en aplicación de la normativa vigente.

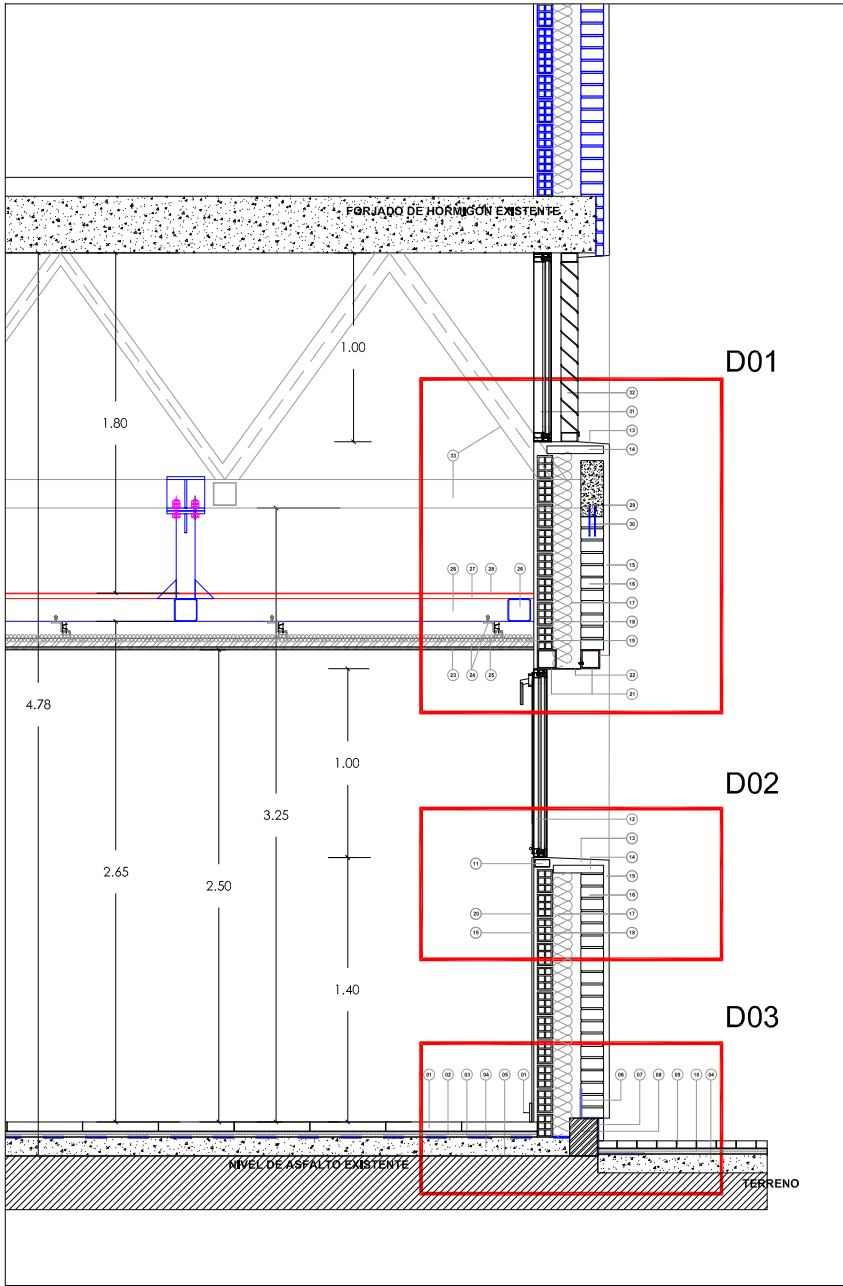

D.01

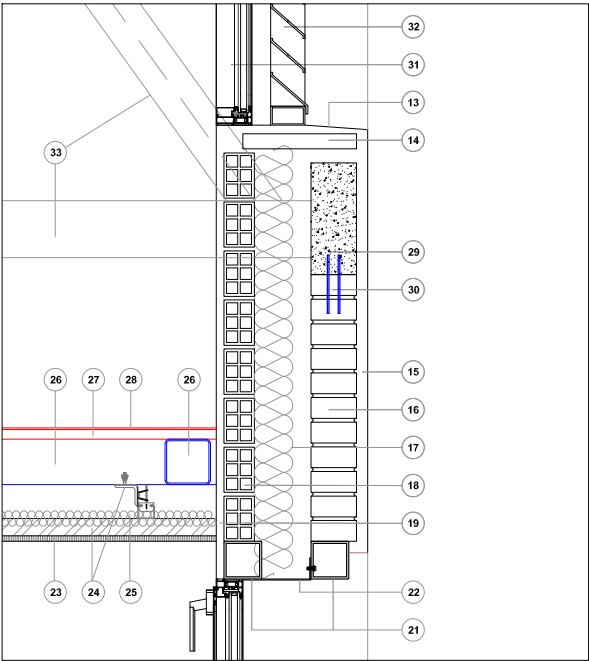

D.02

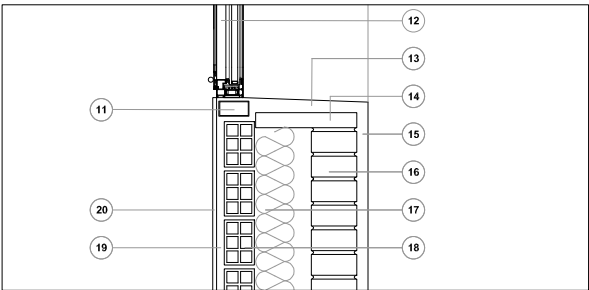

D.03

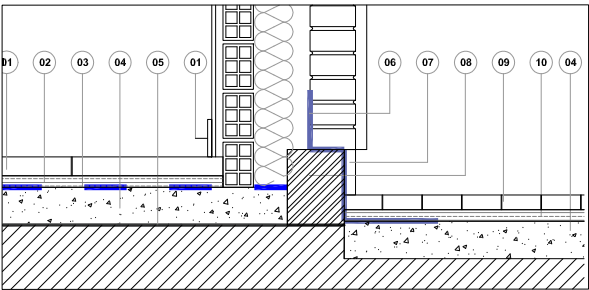

- LEYENDA
- 01: PAVIMENTO DE TERRAZO DE 40X40 CM +P/P DE RODAPIE
  - 02: CAPA DE MORTERO DE AGARRE
  - 03: AISLANTE TÉRMICO-ACÚSTICO REFLECTIVO
  - 04: SOLERA DE HORMIGÓN ARMADO DE E=10 CM CON MALLAZO 15X15X6
  - 05: LÁMINA DE POLIETILENO BAJO SOLERA
  - 06: LAMINA IMPERMEABILIZANTE
  - 07: CAPA DE MORTERO DE REMATE INFERIOR DE MURO Y PROTECCIÓN DE LA LÁMINA
  - 08: BLOQUE PREFABRICADO DE HORMIGÓN RELLENO DE HORMIGÓN DE 15X20X40
  - 09: BALDOSA HIDRAÚLICA 20X20, 4 PASTILLAS
  - 10: CAPA DE MORTERO DE AGARRE
  - 11: PREMARCO DE TUBO PARA CARPINTERÍA
  - 12: CARPINTERÍA DE ALUMINIO CON R.P.T, HOJA OSCILANTE Y DOBLE ACRISTALAMIENTO 3+3/12/4
  - 13: FORMACIÓN DE VIERTEAGUAS CON REVESTIMIENTO MONOCAPA EN PENDIENTE
  - 14: PIEZA CERÁMICA DE REMATE DEL HUECO DEL MURO
  - 15: REVESTIMIENTO DE MORTERO MONOCAPA EN FACHADA
  - 16: HOJA EXTERIOR DE FACHADA EN 1/2 PIE DE LADRILLO H.D ENFOSCADO POR SU CARA INTERIOR
  - 17: CÁMARA DE AIRE CON AISLAMIENTO TÉRMICO-ACÚSTICO DE LANA MINERAL DE 100 MM
  - 18: HOJA INTERIOR DE FACHADA ENTABICÓN DE E=8 CM
  - 19: GUARNECIDO EN HOJA INTERIOR DE FACHADA
  - 20: PROTECCIÓN DEL MURO INTERIOR CON REVESTIMIENTO DE POLICARBONATO
  - 21: CARGADEROS EN PERFIL METÁLICO 100X100X6 MM
  - 22: PERFIL DE REMATE DEL DINTEL
  - 23: FALSO TECHO LISO CON PLACA DE YESO LAMINADO
  - 24: PERFLERÍA DE SUJECCIÓN DEL FALSO TECHO A LA SUBESTRUCTURA DE LA PLATAFORMA DE TRAMEX
  - 25: AISLAMIENTO TÉRMICO-ACÚSTICO DE LANA MINERAL REVESTIDA 1 CARA CON VELO DE VIDRIO DE 50 MM
  - 26: PERFIL DE ACERO LAMINADO SHS 120X4.
  - 27: PLATAFORMA DE TRAMEX DE 30 MM
  - 28: CHAPA LAGRIMADA 3 MM
  - 29: ZUNCHO DE HORMIGÓN EXISTENTE QUE SE MANTIENE
  - 30: REFUERZO DE CARGADERO EXISTENTE ANCLADO A LA NUEVA FACHADA
  - 31: CARPINTERÍA DE ALUMINIO CON R.P.T Y 2 CON HOJAS CORREDERAS Y DOBLE ACRISTALAMIENTO 3+3/12/4
  - 32: CELOSÍA METÁLICA DE VENTILACIÓN
  - 33: CERCHA METÁLICA EXISTENTE EN ENTREPLANTA

1/20

1/10