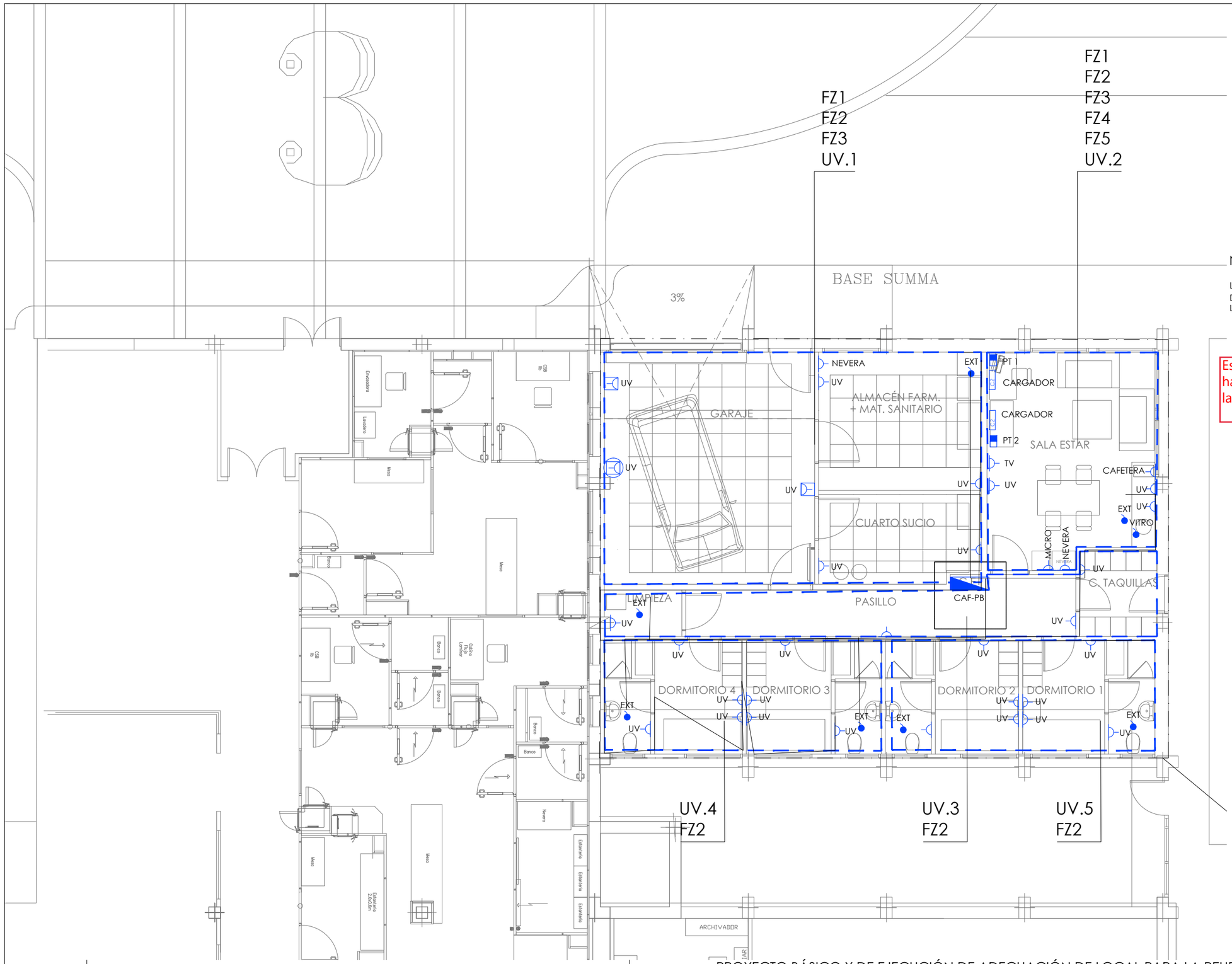

LEYENDA

- TOMA SIMPLE ESTANCA,16A
- TOMA SIMPLE, 16A
- TOMA TRIFÁSICA 32 A GARAJE
- C2 — CARGADOR 2 TOMAS 16A
- PUESTO DE TRABAJO CON 6 SCHUKO 16A + 2 RJ45
- BANDEJA DE FUERZA TIPO REJIBAND
- TOMA ALIMENTACIÓN FUERZA EQUIPO CLIMA/VENTILACIÓN O PUERTA

NOTA:

LA POSICIÓN DE LOS ELEMENTOS MOSTRADA EN PLANOS ES APROXIMADA Y DEBERÁ COORDINARSE EN OBRA TRAS REPLANTEO PREVIO AL COMIENZO DE LOS TRABAJOS.

Este formato es copia del original firmado. Se han ocultado datos personales en aplicación de la normativa vigente.

PROYECTO BÁSICO Y DE EJECUCIÓN DE ADECUACIÓN DE LOCAL PARA LA REUBICACIÓN DEL SERVICIO DE LA BASE DE LA UVI MÓVIL DEL HOSPITAL UNIVERSITARIO DE GETAFE. Carretera de Toledo km. 12,500. 28905 Getafe (Madrid)

CONSEJERÍA DE SANIDAD Y CONSUMO
SERVICIO MADRILEÑO DE SALUD
ATENCIÓN ESPECIALIZADA. AREA 10
SERVICIOS TÉCNICOS

Plano:	ESTADO REFORMADO. Planta Baja. Distribución de Fuerza	Escala 1/100	Nº plano
Autor:	Margarita Marqués Ley	Fecha MAYO 2025	Jb.01
Equipo:	Marian Moreno Varea/Nieves Rodríguez Moya		

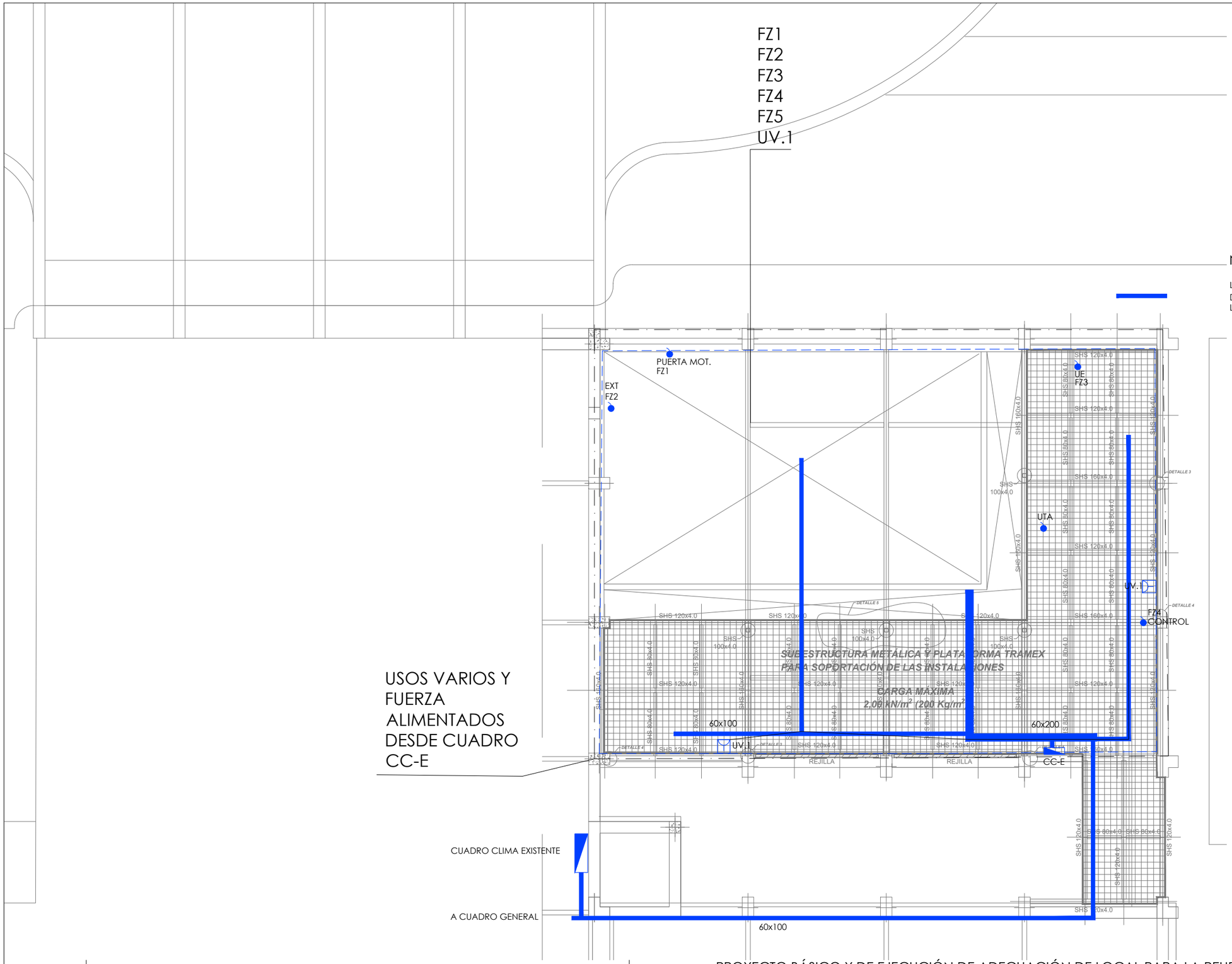

LEYENDA

- TOMA SIMPLE ESTANCA,16A
- TOMA SIMPLE, 16A
- TOMA TRIFÁSICA 32 A GARAJE
- C2 — CARGADOR 2 TOMAS 16A
- PUESTO DE TRABAJO CON 6 SCHUKO 16A + 2 RJ45
- BANDEJA DE FUERZA TIPO REJIBAND
- TOMA ALIMENTACIÓN FUERZA EQUIPO CLIMA/VENTILACIÓN O PUERTA

NOTA:

LA POSICIÓN DE LOS ELEMENTOS MOSTRADA EN PLANOS ES APROXIMADA Y DEBERÁ COORDINARSE EN OBRA TRAS REPLANTEO PREVIO AL COMIENZO DE LOS TRABAJOS.

PROYECTO BÁSICO Y DE EJECUCIÓN DE ADECUACIÓN DE LOCAL PARA LA REUBICACIÓN DEL SERVICIO DE LA BASE DE LA UVI MÓVIL DEL HOSPITAL UNIVERSITARIO DE GETAFE. Carretera de Toledo km. 12,500. 28905 Getafe (Madrid)

CONSEJERÍA DE SANIDAD Y CONSUMO
SERVICIO MADRILEÑO DE SALUD
ATENCIÓN ESPECIALIZADA, ÁREA 10
SERVICIOS TÉCNICOS

Plano:	ESTADO REFORMADO. Entreplanta. Distribución de Fuerza	Escala 1/100	Nº plano
Autor:	Margarita Marqués Ley	Fecha	Jb.02
Equipo:	Marian Moreno Varea/Nieves Rodríguez Moya	MAYO 2025	