



LEYENDA

- TUBERÍA DE SANEAMIENTO FECAL COLGADA
- TUBERÍA DE SANEAMIENTO ENTERRADO
- DESAGÜE DE APARATO
- BAJANTE EXISTENTE
- BAJANTE NUEVO
- BOITE SIFÓNICO
- REJILLA LINEAL
- SUMIDERO SIFÓNICO
- REGISTRO DE LIMPIEZA
- ARQUETA DE PASO

NOTA:

LA POSICIÓN DE LOS ELEMENTOS MOSTRADA EN PLANOS ES APROXIMADA Y DEBERÁ COORDINARSE EN OBRA TRAS REPLANTEO PREVIO AL COMIENZO DE LOS TRABAJOS.

PROYECTO BÁSICO Y DE EJECUCIÓN DE ADECUACIÓN DE LOCAL PARA LA REUBICACIÓN DEL SERVICIO DE LA BASE DE LA UVI MÓVIL DEL HOSPITAL UNIVERSITARIO DE GETAFE. Carretera de Toledo km. 12.500. 28905 Getafe (Madrid)

MARQUES LEY Firmado digitalmente por MARGARITA GLORIA - 43663501W Fecha: 2025.07.22 23:45:16 +0200	CONSEJERÍA DE SANIDAD Y CONSUMO SERVICIO MADRILEÑO DE SALUD ATENCIÓN ESPECIALIZADA, AREA 10 SERVICIOS TÉCNICOS	ESTADO REFORMADO. Planta Baja. Saneamiento Autor: Margarita Marqués Ley Equipo: Marian Moreno Varela/Nieves Rodríguez Moya	Escala 1/100	Nº plano Ga.01

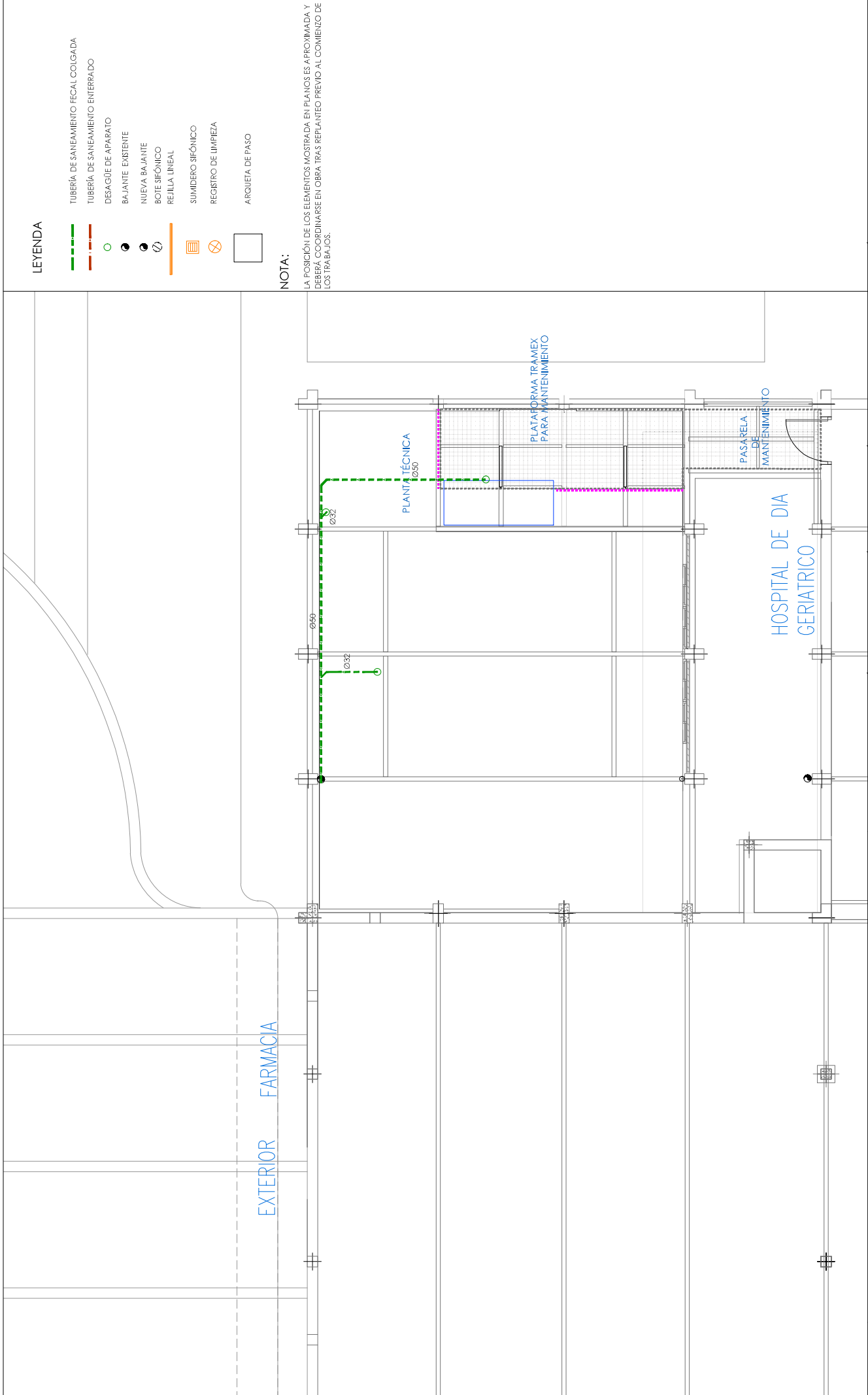

LEYENDA

- TUBERÍA DE SANEAMIENTO FECAL COLGADA
- TUBERÍA DE SANEAMIENTO ENTERRADO
- DESAGÜE DE APARATO
- BAJANTE EXISTENTE
- BAJANTE NUEVO
- BOITE SIFÓNICO
- REJILLA LINEAL
- SUMIDERO SIFÓNICO
- REGISTRO DE LIMPIEZA
- ARQUETA DE PASO

NOTA:

LA POSICIÓN DE LOS ELEMENTOS MOSTRADA EN PLANOS ES APROXIMADA Y DEBERÁ COORDINARSE EN OBRA TRAS REPLANTEO PREVIO AL COMIENZO DE LOS TRABAJOS.

PROYECTO BÁSICO Y DE EJECUCIÓN DE ADECUACIÓN DE LOCAL PARA LA REUBICACIÓN DEL SERVICIO DE LA BASE DE LA UVI MÓVIL DEL HOSPITAL UNIVERSITARIO DE GETAFE. Carretera de Toledo km. 12.500. 28905 Getafe (Madrid)

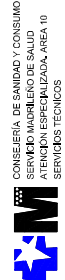

Plano: ESTADO REFORMADO.  
Entrepiano. Saneamiento  
Autor: Margarita Marqués Ley  
Equipo: Marian Moreno Varela/Nieves Rodríguez Moya

Nº plano

Ga.02

Escala

1/100

Fecha  
MAYO 2025

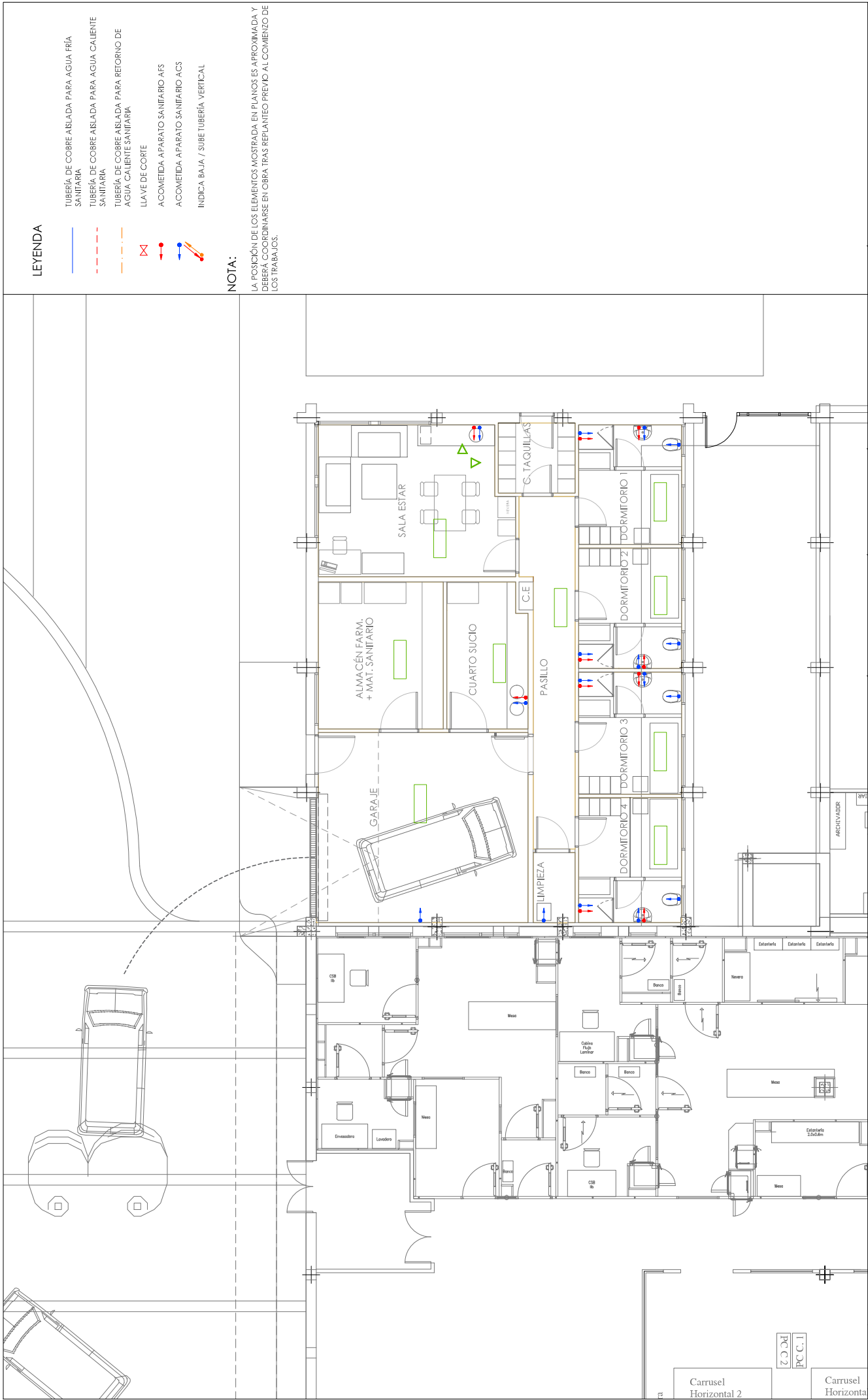

LEYENDA

- TUBERÍA DE COBRE AISLADA PARA AGUA FRÍA SANITARIA
- TUBERÍA DE COBRE AISLADA PARA AGUA CALIENTE SANITARIA
- TUBERÍA DE COBRE AISLADA PARA RETORNO DE AGUA CALIENTE SANITARIA
- LLAVE DE CORTE
- ACOMETIDA APARATO SANITARIO AFS
- ACOMETIDA APARATO SANITARIO ACS
- INDICA BAJA / SUBE TUBERÍA VERTICAL

NOTA:

LA POSICIÓN DE LOS ELEMENTOS MOSTRADA EN PLANOS ES APROXIMADA Y DEBERÁ COORDINARSE EN OBRA TRAS REPLANTEO PREVIO AL COMIENZO DE LOS TRABAJOS.

PROYECTO BÁSICO Y DE EJECUCIÓN DE ADECUACIÓN DE LOCAL PARA LA REUBICACIÓN DEL SERVICIO DE LA BASE DE LA UVI MÓVIL DEL HOSPITAL UNIVERSITARIO DE GETAFE. Carretera de Toledo km. 12.500. 28905 Getafe (Madrid)

	Plano:	ESTADO REFORMADO, Planta Baja. Fontanería	Escala	1/100	Nº plano
	Autor:	Margarita Marqués Ley	Fecha	MAYO 2025	Gb.01
CONSEJERÍA DE SANIDAD Y CONSUMO SERVICIO MADRILENSE DE SALUD ATENCIÓN ESPECIALIZADA, AREA 10 SERVICIOS TÉCNICOS		Equipos:	Marian Moreno Varela/Nieves Rodríguez Moya		

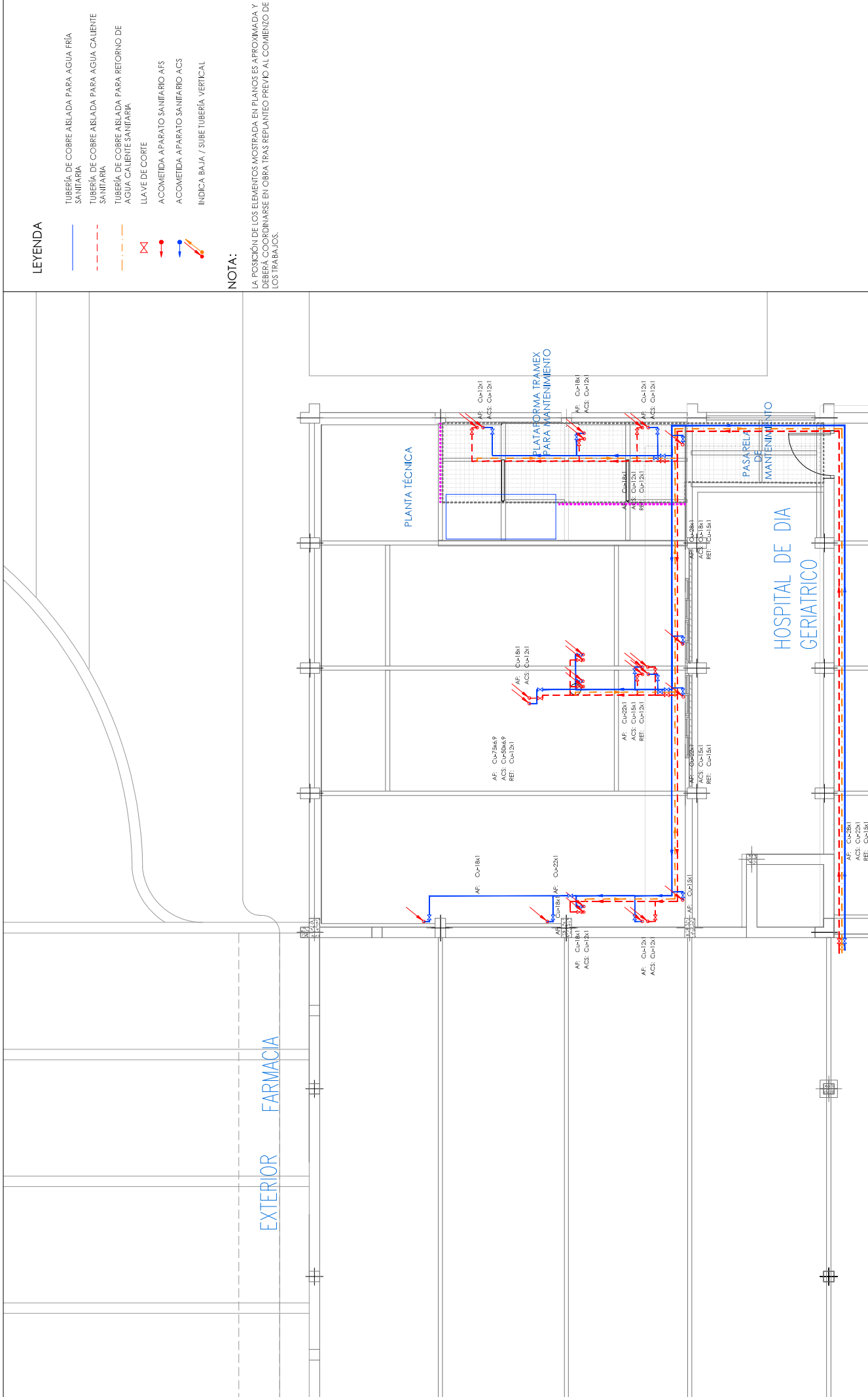

LEYENDA

- TUBERÍA DE COBRE AISLADA PARA AGUA FRÍA SANITARIA
- TUBERÍA DE COBRE AISLADA PARA AGUA CALIENTE SANITARIA
- TUBERÍA DE COBRE AISLADA PARA RETORNO DE AGUA CALIENTE SANITARIA
- LLAVE DE CORTE
- ACOMETIDA APARATO SANITARIO AFS
- ACOMETIDA APARATO SANITARIO ACS
- INDICA BAJA / SUBE TUBERÍA VERTICAL

NOTA:

LA POSICIÓN DE LOS ELEMENTOS MOSTRADA EN PLANOS ES APROXIMADA Y DEBERÁ COORDINARSE EN OBRA TRAS REPLANTEO PREVIO AL COMIENZO DE LOS TRABAJOS.

 CONSEJERÍA DE SANIDAD Y CONSUMO SERVICIO MADRILEÑO DE SALUD ATENCIÓN ESPECIALIZADA, ÁREA 10 SERVICIOS TÉCNICOS	Plano:	ESTADO REFORMADO, Entrepianía, Fontanería	Plano:	Nº plano
	Autor:	Margarita Marqués Ley	Fecha:	G.b.02
PROYECTO BÁSICO Y DE EJECUCIÓN DE ADECUACIÓN DE LOCAL PARA LA REUBICACIÓN DEL SERVICIO DE LA BASE DE LA UVI MÓVIL DEL HOSPITAL UNIVERSITARIO DE GETAFE. Carretera de Toledo km. 12.500. 28905 Getafe (Madrid)		Equipo:	Escala:	1/100
		Marian Moreno Varela/Nieves Rodríguez Moya	MAYO 2025	



LEYENDA

- 09 Ud. LUMINARIA QUANTUM 600 MULTIPOWER 26W
- 06 Ud. LUMINARIA QUANTUM 600 MULTIPOWER 28W
- 07 Ud. DOWNLIGHT START 205 20W IP54 ON-OFF
- 26 Ud. DOWNLIGHT START SPOT 9W IP44 ORIENTABLE 30° ON-OFF
- 08 Ud. DOWNLIGHT ORICO 80 8W IP45 ORIENTABLE 30° ON-OFF
- 06 Ud. ESTANCA RESISTO MULTIPOWER 21-36W IP66 IK08
- 03 Ud. PROYECTOR DEMON 36W OPTICA RJ IP66 IK08
- 39 Ud. EMERGENCIA AUTONOMA LDF9150LXP
- INTERRUPTOR SIMPLE
- INTERRUPTOR SIMPLE estanco
- INTERRUPTOR CONJUNTADO
- INTERRUPTOR ESTANCO CONJUNTADO

NOTA:

LA POSICIÓN DE LOS ELEMENTOS MOSTRADA EN PLANOS ES APROXIMADA Y DEBERÁ COORDINARSE EN OBRA TRAS REPLANTEO PREVIO AL COMIENZO DE LOS TRABAJOS.

PROYECTO BÁSICO Y DE EJECUCIÓN DE ADECUACIÓN DE LOCAL PARA LA REUBICACIÓN DEL SERVICIO DE LA BASE DE LA UVI MÓVIL DEL HOSPITAL UNIVERSITARIO DE GETAFE. Carretera de Toledo km. 12.500. 28905 Getafe (Madrid)

	Plano:	ESTADO REFORMADO.	Escala	Nº plano
	Autor:	Planta Baja. Distribución de Alumbraado	1/100	Ja.01
	Equipos:	Margarita Marqués Ley	Fecha	
		Marian Moreno Varela/Nieves Rodríguez Moya	MAYO 2025	

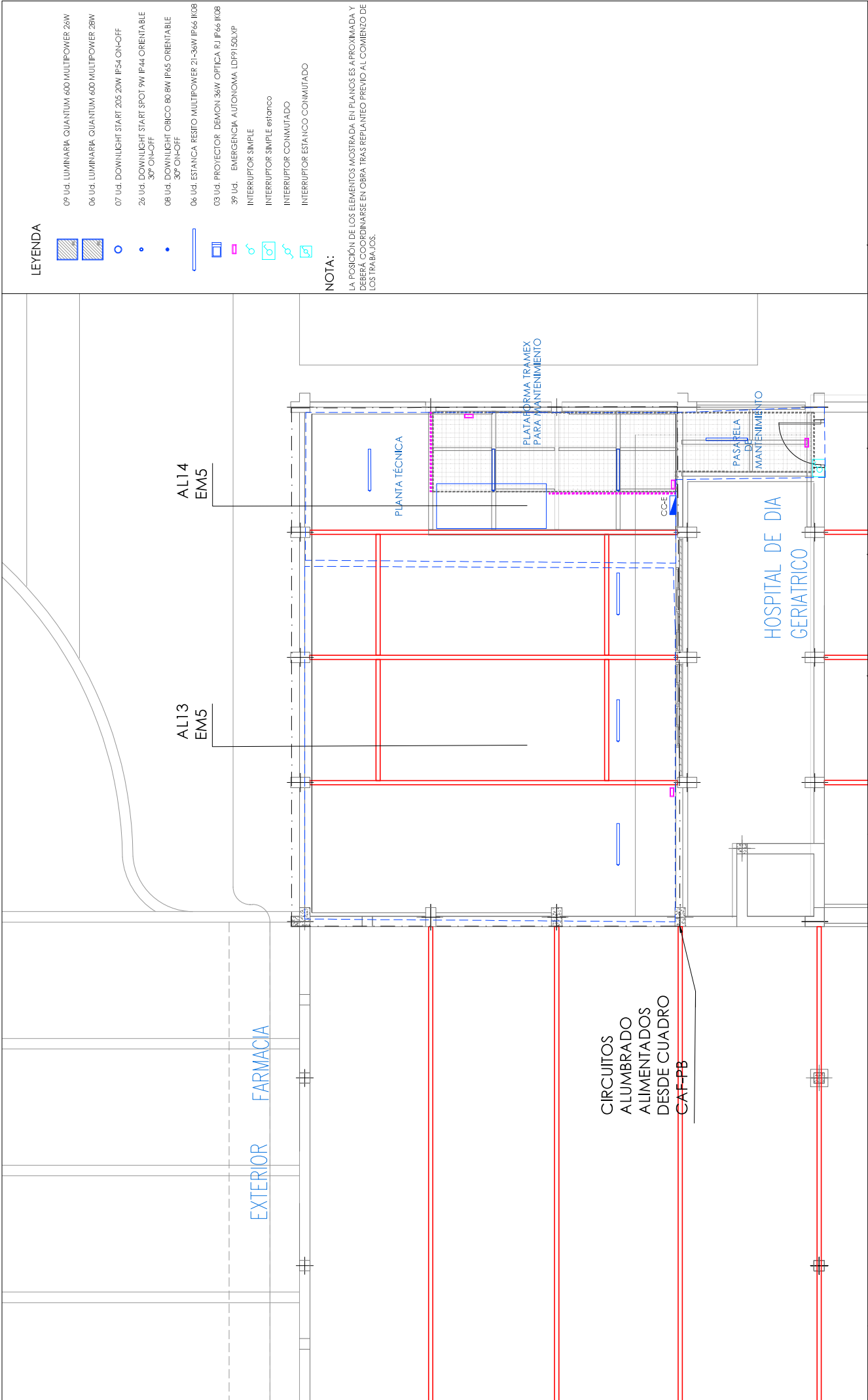

LEYENDA

- 09 Ud. LUMINARIA QUANTUM 600 MULTIPOWER 26W
- 06 Ud. LUMINARIA QUANTUM 600 MULTIPOWER 28W
- 07 Ud. DOWNLIGHT START 205 20W IP54 ON-OFF
- 26 Ud. DOWNLIGHT START SPOT 9W IP44 ORIENTABLE 30° ON-OFF
- 08 Ud. DOWNLIGHT ORICO 80 8W IP45 ORIENTABLE 30° ON-OFF
- 06 Ud. ESTANCA RESITO MULTIPOWER 21-36W IP66 IK08
- 03 Ud. PROYECTOR DEMON 36W OPTICA RJ IP66 IK08
- 39 Ud. EMERGENCIA AUTONOMA LDF9150LXP
- INTERRUPTOR SIMPLE
- INTERRUPTOR SIMPLE estanco
- INTERRUPTOR CONJUNTADO
- INTERRUPTOR ESTANCO CONJUNTADO

NOTA:

LA POSICIÓN DE LOS ELEMENTOS MOSTRADA EN PLANOS ES APROXIMADA Y DEBERÁ COORDINARSE EN OBRA TRAS REPLANTEO PREVIO AL COMIENZO DE LOS TRABAJOS.

 CONSEJERIA DE SANIDAD Y CONSUMO SERVICIO MADRILEÑO DE SALUD ATENCIÓN ESPECIALIZADA, AREA 10 SERVICIOS TÉCNICOS	PROYECTO BÁSICO Y DE EJECUCIÓN DE ADECUACIÓN DE LOCAL PARA LA REUBICACIÓN DEL SERVICIO DE LA BASE DE LA UVI MÓVIL DEL HOSPITAL UNIVERSITARIO DE GETAFE. Carretera de Toledo km. 12.500. 28905 Getafe (Madrid)		
	Plano:	Estado Reformado. Entrepilam. Distribución de Alumbrado	Nº plano
	Autor: Equipos:	Margarita Marqués Ley Marian Moreno Varela/Nieves Rodríguez Moya	Ja.02

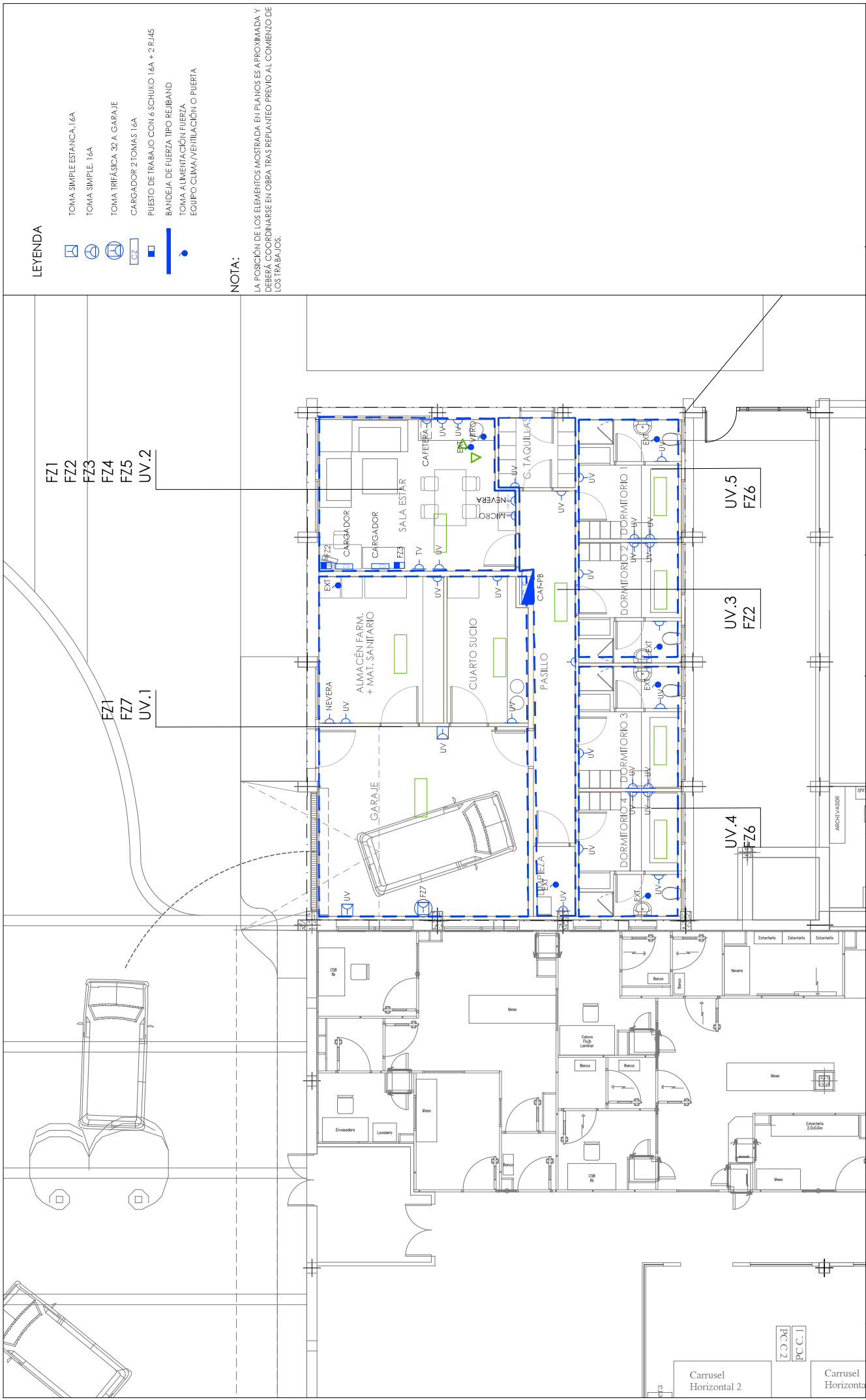

LEYENDA

- TOMA SIMPLE ESTANCA 16A
- TOMA SIMPLE 16A
- TOMA TRIFÁSICA 32 A GARAJE
- CARGADOR 2 TOMAS 16A
- PUENTE DE TRABAJO CON 6 SCHUKO 16A + 2 RJ45
- BANDEJA DE FUERZA TIPO REJIBAND
- TOMA ALIMENTACIÓN FUERZA
- EQUIPO CLIMA/VENTILACIÓN O PUERTA

NOTA:

LA POSICIÓN DE LOS ELEMENTOS MOSTRADA EN PLANOS ES APROXIMADA Y DEBERÁ COORDINARSE EN OBRA TRAS REPLANTIO PREVIO AL COMIENZO DE LOS TRABAJOS.

PROYECTO BÁSICO Y DE EJECUCIÓN DE ADECUACIÓN DE LOCAL PARA LA REUBICACIÓN DEL SERVICIO DE LA BASE DE LA UVI MÓVIL DEL HOSPITAL UNIVERSITARIO DE GETAFE. Carretera de Toledo km. 12.500. 28905 Getafe (Madrid)

 CONSEJERÍA DE SANIDAD Y CONSUMO SERVICIO MADRILEÑO DE SALUD ATENCIÓN ESPECIALIZADA, ÁREA 10 SERVICIOS TÉCNICOS	Plano:	ESTADO REFORMADO. Planta Baja. Distribución de Fuerza	Escala	Nº plano
	Autor:	Margarita Marqués Ley	Fecha	Jb.01
		Equipos:	Marian Moreno Varela/Nieves Rodríguez Moya	



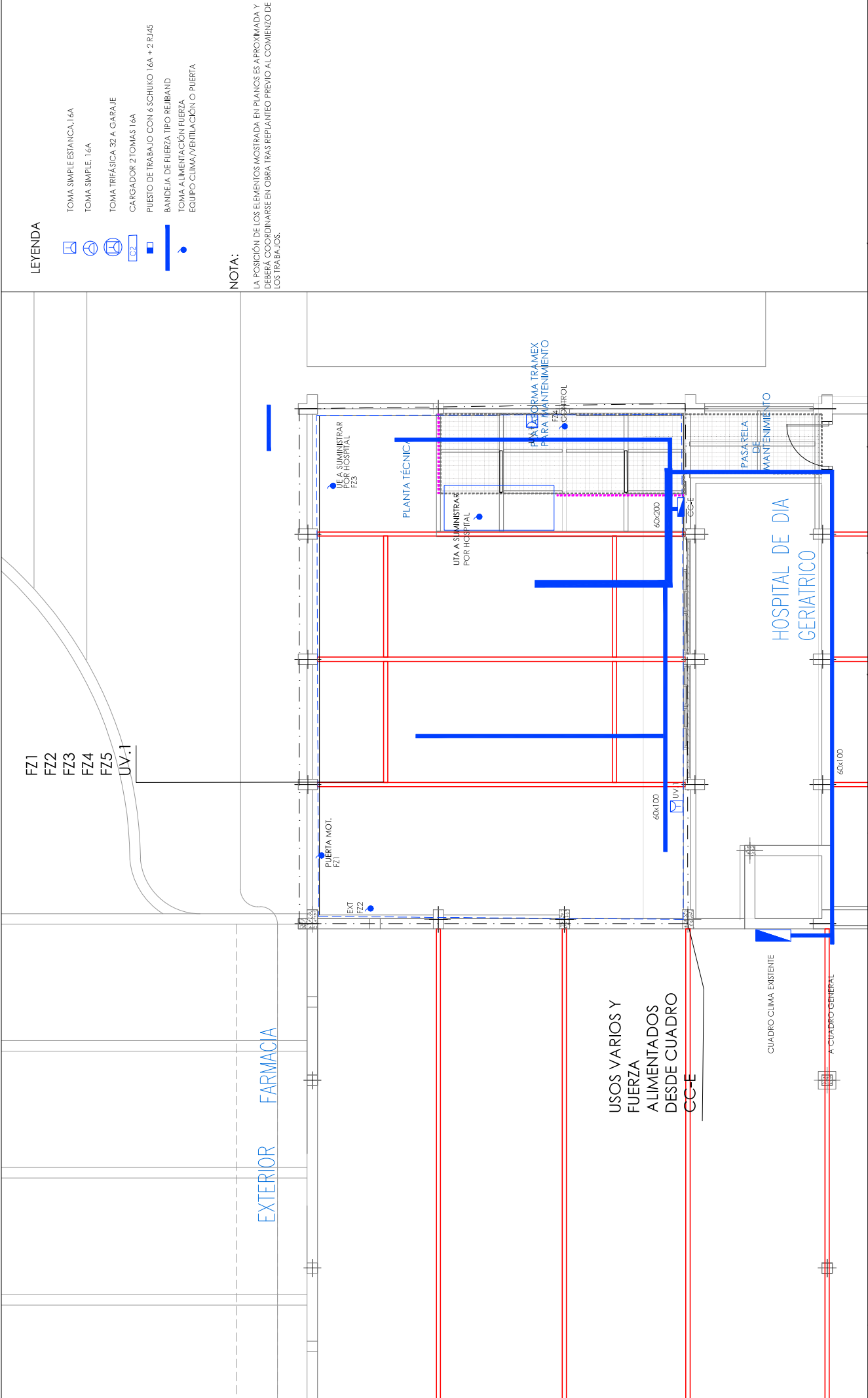

- LEYENDA
- TOMA SIMPLE ESTANCA 16A
  - TOMA SIMPLE 16A
  - TOMA TRIFÁSICA 32 A GARAJE
  - CARGADOR 2 TOMAS 16A
  - PUERTO DE TRABAJO CON 6 SCHUKO 16A + 2 RJ45
  - BANDEJA DE FUERZA TIPO REJIBAND
  - TOMA ALIMENTACIÓN FUERZA
  - EQUIPO CLIMA/VENTILACIÓN O PUERTA

NOTA:

LA POSICIÓN DE LOS ELEMENTOS MOSTRADA EN PLANOS ES APROXIMADA Y DEBERÁ COORDINARSE EN OBRA TRAS REPLANTEO PREVIO AL COMIENZO DE LOS TRABAJOS.

	PROYECTO BÁSICO Y DE EJECUCIÓN DE ADECUACIÓN DE LOCAL PARA LA REUBICACIÓN DEL SERVICIO DE LA BASE DE LA UVI MÓVIL DEL HOSPITAL UNIVERSITARIO DE GETAFE. Carretera de Toledo km. 12.500. 28905 Getafe (Madrid)		
	Plano:	Estado Reformado. Entrepiana. Distribución de Fuerza	Nº plano
	Autor:	Margarita Marqués Ley	Jb.02
CONSEJERÍA DE SANIDAD Y CONSUMO SERVICIO MADRILEÑO DE SALUD ATENCIÓN ESPECIALIZADA, ÁREA 18 SERVICIOS TÉCNICOS		Escala	1/100
		Fecha	MAYO 2025
		Equipo:	Marian Moreno Varela/Nieves Rodríguez Moya





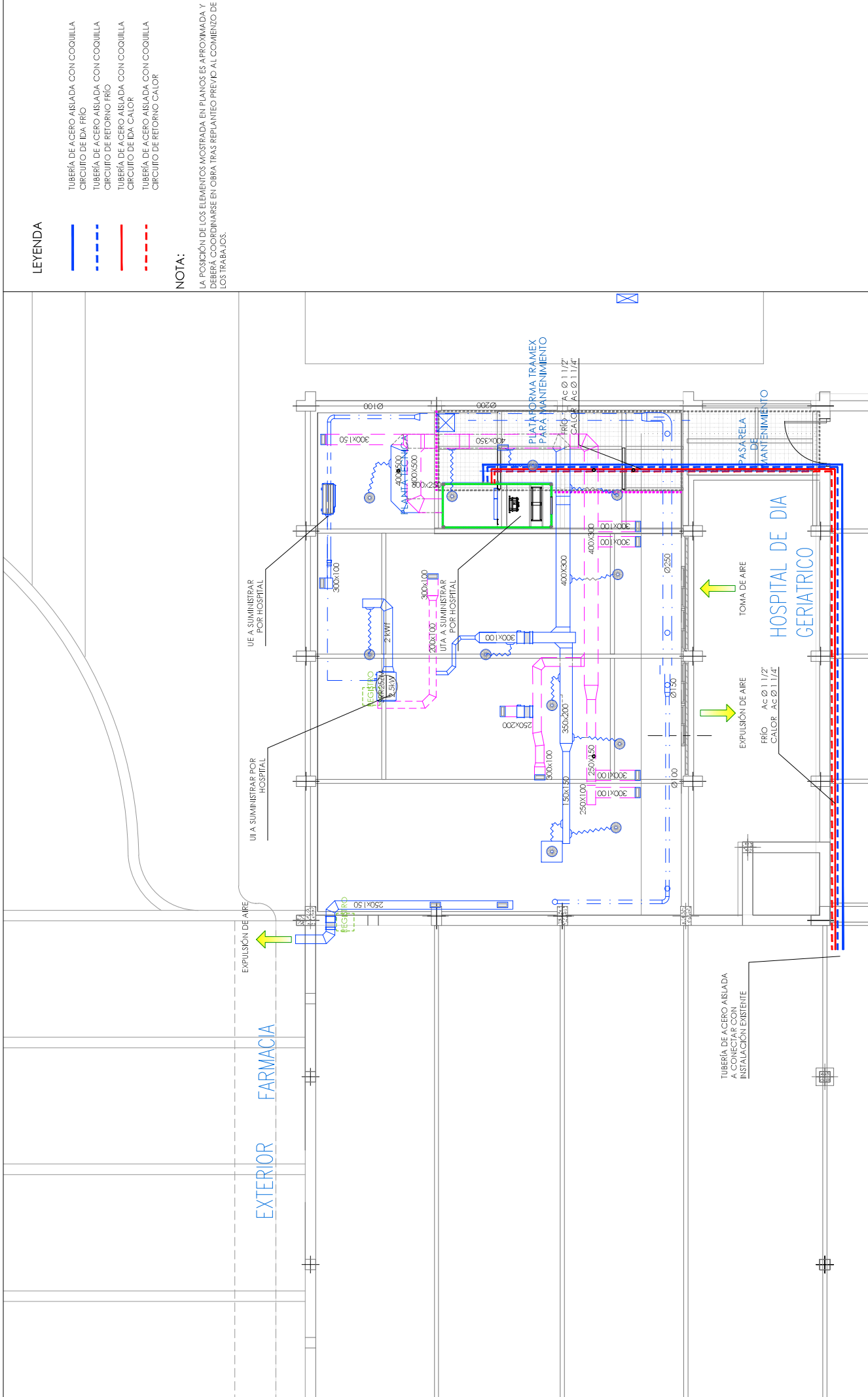

LEYENDA

- TUBERÍA DE ACERO AISLADA CON COQUILLA
- CIRCUITO DE IDA FRÍO
- TUBERÍA DE ACERO AISLADA CON COQUILLA
- CIRCUITO DE RETORNO FRÍO
- TUBERÍA DE ACERO AISLADA CON COQUILLA
- CIRCUITO DE IDA CALOR
- TUBERÍA DE ACERO AISLADA CON COQUILLA
- CIRCUITO DE RETORNO CALOR

NOTA:

LA POSICIÓN DE LOS ELEMENTOS MOSTRADA EN PLANOS ES APROXIMADA Y DEBERÁ COORDINARSE EN OBRA TRAS REPLANTEO PREVIO AL COMIENZO DE LOS TRABAJOS.

PROYECTO BÁSICO Y DE EJECUCIÓN DE ADECUACIÓN DE LOCAL PARA LA REUBICACIÓN DEL SERVICIO DE LA BASE DE LA UVI MÓVIL DEL HOSPITAL UNIVERSITARIO DE GETAFE. Carretera de Toledo km. 12.500. 28905 Getafe (Madrid)	ESTADO REFORMADO. Entrepianla. Climatización, Tuberías		Nº plano Ka.01	
	Plano:	Escala:	1/100	Fecha MAYO 2025
CONSEJERÍA DE SANIDAD Y CONSUMO SERVICIO MADRIENO DE SALUD ATENCIÓN ESPECIALIZADA, AREA 18 SERVICIOS TÉCNICOS		Autor: Equipos: Margarita Marqués Ley Marian Moreno Varela/Nieves Rodríguez Moya		

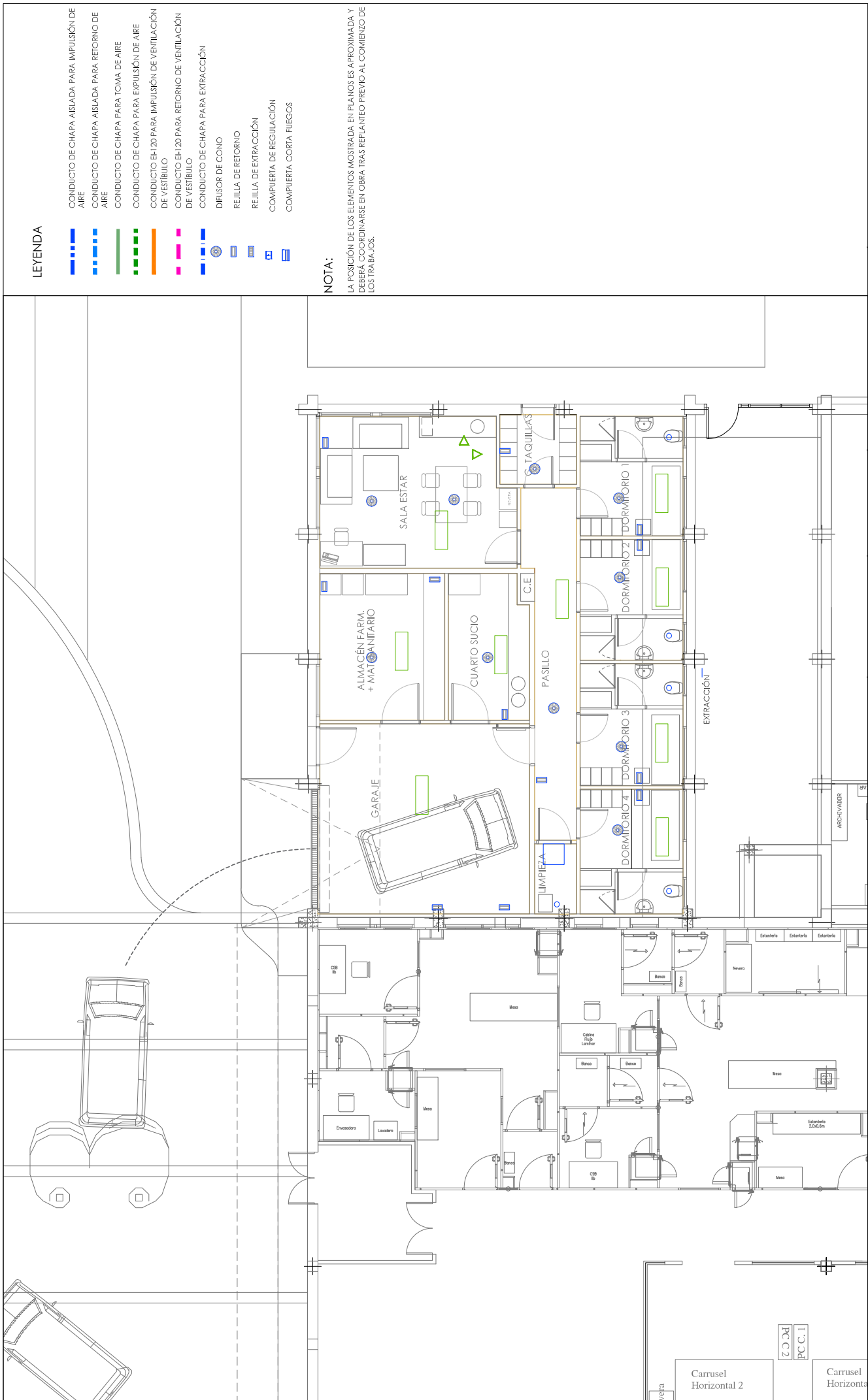

LEYENDA

- CONDUCTO DE CHAPA AISLADA PARA IMPULSIÓN DE AIRE
- CONDUCTO DE CHAPA AISLADA PARA RETORNO DE AIRE
- CONDUCTO DE CHAPA PARA TOMA DE AIRE
- CONDUCTO DE CHAPA PARA EXPULSIÓN DE AIRE
- CONDUCTO EH-120 PARA IMPULSIÓN DE VENTILACIÓN DE VESTIBULO
- CONDUCTO EH-120 PARA RETORNO DE VENTILACIÓN DE VESTIBULO
- CONDUCTO DE CHAPA PARA EXTRACCIÓN
- DIFFUSOR DE CONO
- REJILLA DE RETORNO
- REJILLA DE EXTRACCIÓN
- COMPUERTA DE REGULACIÓN
- COMPUERTA CORTA FUEGOS

NOTA:

LA POSICIÓN DE LOS ELEMENTOS MOSTRADA EN PLANOS ES APROXIMADA Y DEBERÁ COORDINARSE EN OBRA TRAS REPLANTEO PREVIO AL COMIENZO DE LOS TRABAJOS.

PROYECTO BÁSICO Y DE EJECUCIÓN DE ADECUACIÓN DE LOCAL PARA LA REUBICACIÓN DEL SERVICIO DE LA BASE DE LA UVI MÓVIL DEL HOSPITAL UNIVERSITARIO DE GETAFE. Carretera de Toledo km. 12.500. 28905 Getafe (Madrid)

 CONSEJERÍA DE SANIDAD Y CONSUMO SERVICIO MADRILEÑO DE SALUD ATENCIÓN ESPECIALIZADA, ÁREA 10 SERVICIOS TÉCNICOS	Plano:	ESTADO REFORMADO. Planta Baja. Climatización, Conductos	Plano:	Nº plano
	Autor:	Margarita Marqués Ley	Fecha:	Kb.01
Equipos:		Marian Moreno Varela/Nieves Rodríguez Moya		



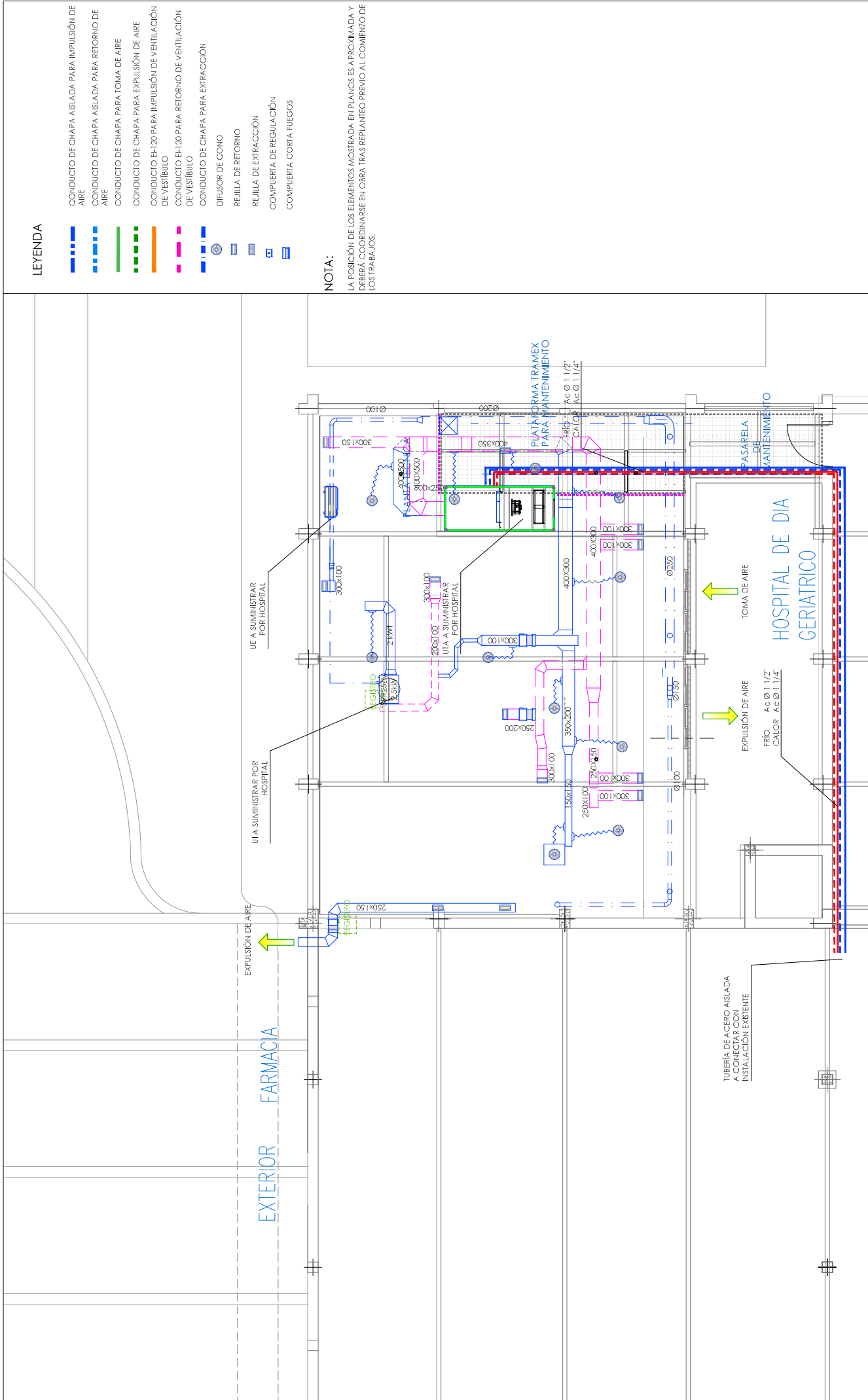

LEYENDA

- CONDUCTO DE CHAPA AISLADA PARA IMPULSIÓN DE AIRE
- CONDUCTO DE CHAPA AISLADA PARA RETORNO DE AIRE
- CONDUCTO DE CHAPA PARA TOMA DE AIRE
- CONDUCTO DE CHAPA PARA EXPULSIÓN DE AIRE
- CONDUCTO EH-20 PARA IMPULSIÓN DE VENTILACIÓN DE VESTIBULO
- CONDUCTO EH-20 PARA RETORNO DE VENTILACIÓN DE VESTIBULO
- CONDUCTO DE CHAPA PARA EXTRACCIÓN
- DIFFUSOR DE CONO
- REJILLA DE RETORNO
- REJILLA DE EXTRACCIÓN
- COMPUERTA DE REGULACIÓN
- COMPUERTA CORTA FUEGOS

NOTA:

LA POSICIÓN DE LOS ELEMENTOS MOSTRADA EN PLANOS ES APROXIMADA Y DEBERÁ COORDINARSE EN OBRA TRAS REPLANTEO PREVIO AL COMIENZO DE LOS TRABAJOS.



PROYECTO BÁSICO Y DE EJECUCIÓN DE ADECUACIÓN DE LOCAL PARA LA REUBICACIÓN DEL SERVICIO DE LA BASE DE LA UVI MÓVIL DEL HOSPITAL UNIVERSITARIO DE GETAFE. Carretera de Toledo km. 12.500. 28905 Getafe (Madrid)		ESTADO REFORMADO. Enreplantación. Climatización, Conductos		Nº plano Kb.02	
CONSEJERIA DE SANIDAD Y CONSUMO SERVICIO MADRILEÑO DE SALUD ATENCIÓN ESPECIALIZADA, AREA 18 SERVICIOS TÉCNICOS		Plano:	Escala	1/100	
Autor:		Margarita Marqués Ley		Fecha	MAYO 2025
Equipos:		Marian Moreno Varela/Nieves Rodríguez Moya			

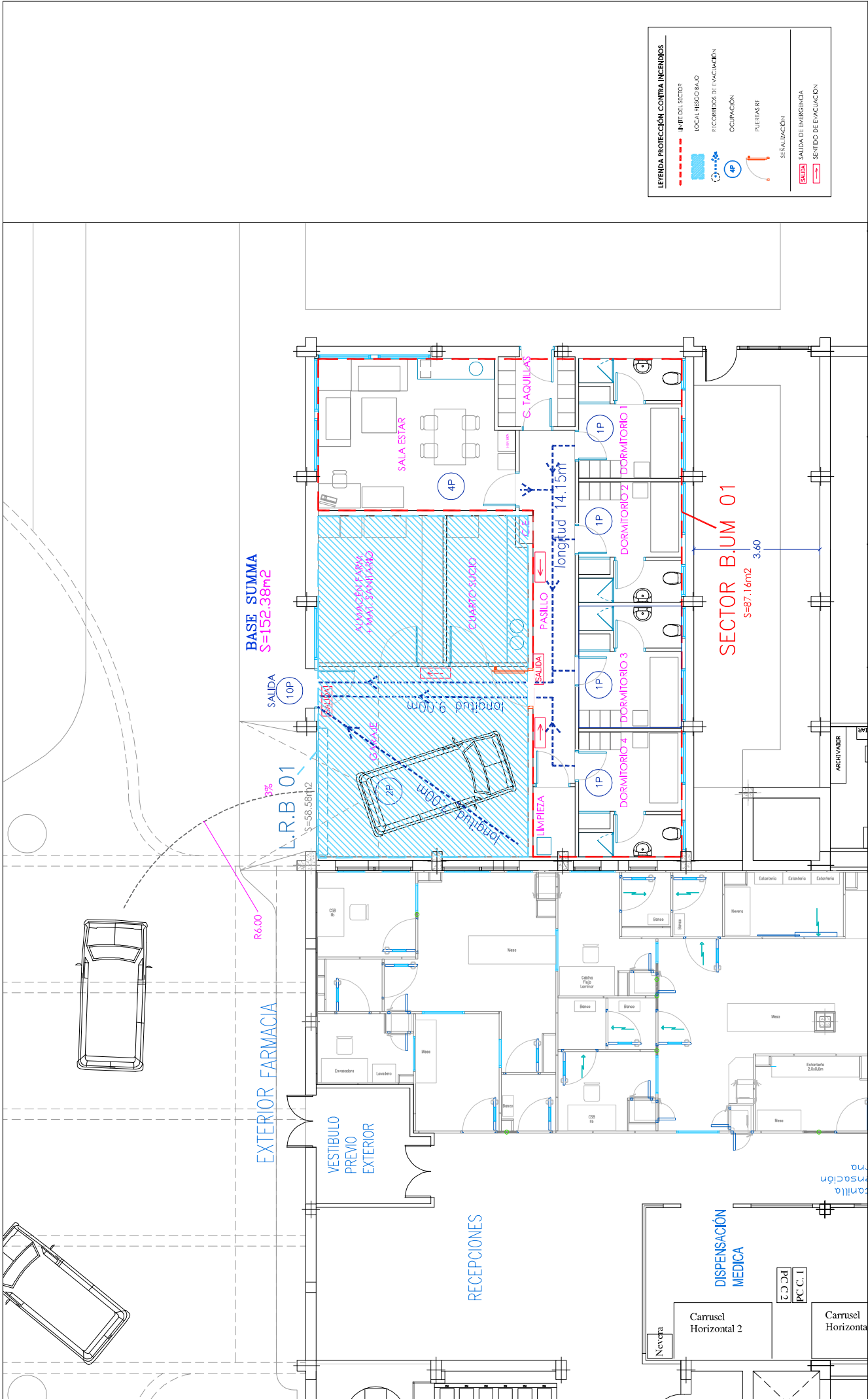

LEYENDA PROTECCIÓN CONTRA INCENDIOS			
---	LINEA DEL SECTOR	---	LOCAL RIESGO BAJO
---	RECORRIDOS DE EVACUACIÓN	---	OCCUPACIÓN
---	PUERTAS RE	---	SEÑALIZACIÓN
---	SALIDA DE EMERGENCIA	---	SENTIDO DE EVACUACIÓN

PROYECTO BÁSICO Y DE EJECUCIÓN DE ADECUACIÓN DE LOCAL PARA LA REUBICACIÓN DEL SERVICIO DE LA BASE DE LA UVI MÓVIL DEL HOSPITAL UNIVERSITARIO DE GETAFE. Carretera de Toledo km. 12,500. 28905 Getafe (Madrid)			
ESTADO REFORMADO		Plano:	Nº plano
Sectorización y evacuación. Planta baja		Escala:	1/100
Autor: Margarita Marqués Ley		Fecha:	MAYO 2025
Equipo: Marian Moreno Varela/Nieves Rodríguez Maya		Sa01	



LEYENDA

- NUEVA CENTRAL DE INCENDIOS
- DETECTOR ÓPTICO DE HUMOS ANALÓGICO EN AMBIENTE
- DETECTOR ÓPTICO DE HUMOS ANALÓGICO EN FORJADO
- DETECTOR TERMOCINETRICO EN AMBIENTE
- DETECTOR ÓPTICO DE HUMOS ANALÓGICO EN CONDUCTO
- PULSADOR DE ALARMA MÁS SEÑALÉTICA S / UNE
- SIRENA ESTROBOSCÓPICA MÁS SEÑALÉTICA S / UNE
- MÓDULO PARA COMPUERTAS CORTAFUEGOS
- COMPUERTA CORTAFUEGOS
- LUMINARIA DE EMERGENCIA
- TUBERÍA DE BIES EN ACERO Ø 2\"/>
- Ø 1 1/4\"/>
- EXINTOR PORTÁTIL DE POLVO POLIVALENTE ABC COLGADO, MÁS SEÑALÉTICA S / UNE
- EXINTOR PORTÁTIL DE CO2 COLGADO, MÁS SEÑALÉTICA S / UNE
- BOCA DE INCENDIO EQUIPADA EN ARMARIO DE SUPERFICIE, DE Ø 25mm Y 20 m DE LONGITUD, MANGUERA SEMIRÍGIDA, MÁS SEÑALÉTICA SEGÚN NORMA UNE

NOTA:

LA POSICIÓN DE LOS ELEMENTOS MOSTRADA EN PLANOS ES APROXIMADA Y DEBERÁ COORDINARSE EN OBRA, TRAS REPLANTEO PREVIO AL COMIENZO DE LOS TRABAJOS.

PROYECTO BÁSICO Y DE EJECUCIÓN DE ADECUACIÓN DE LOCAL PARA LA REUBICACIÓN DEL SERVICIO DE LA BASE DE LA UVI MÓVIL DEL HOSPITAL UNIVERSITARIO DE GETAFE. Carretera de Toledo km. 12.500. 28905 Getafe (Madrid)			ESTADO REFORMADO: Planta Baja. P.C.I., Detección y Extinción		Plano:	Escala	Nº plano
CONSEJERÍA DE SANIDAD Y CONSUMO SERVICIO MADRIENO DE SALUD ATENCIÓN ESPECIALIZADA, AREA 10 SERVICIOS TÉCNICOS			Margarita Marqués Ley		Autor:	Fecha	Sb.01
			Marian Moreno Varela/Nieves Rodríguez Moya		Equipos:	MAYO 2025	

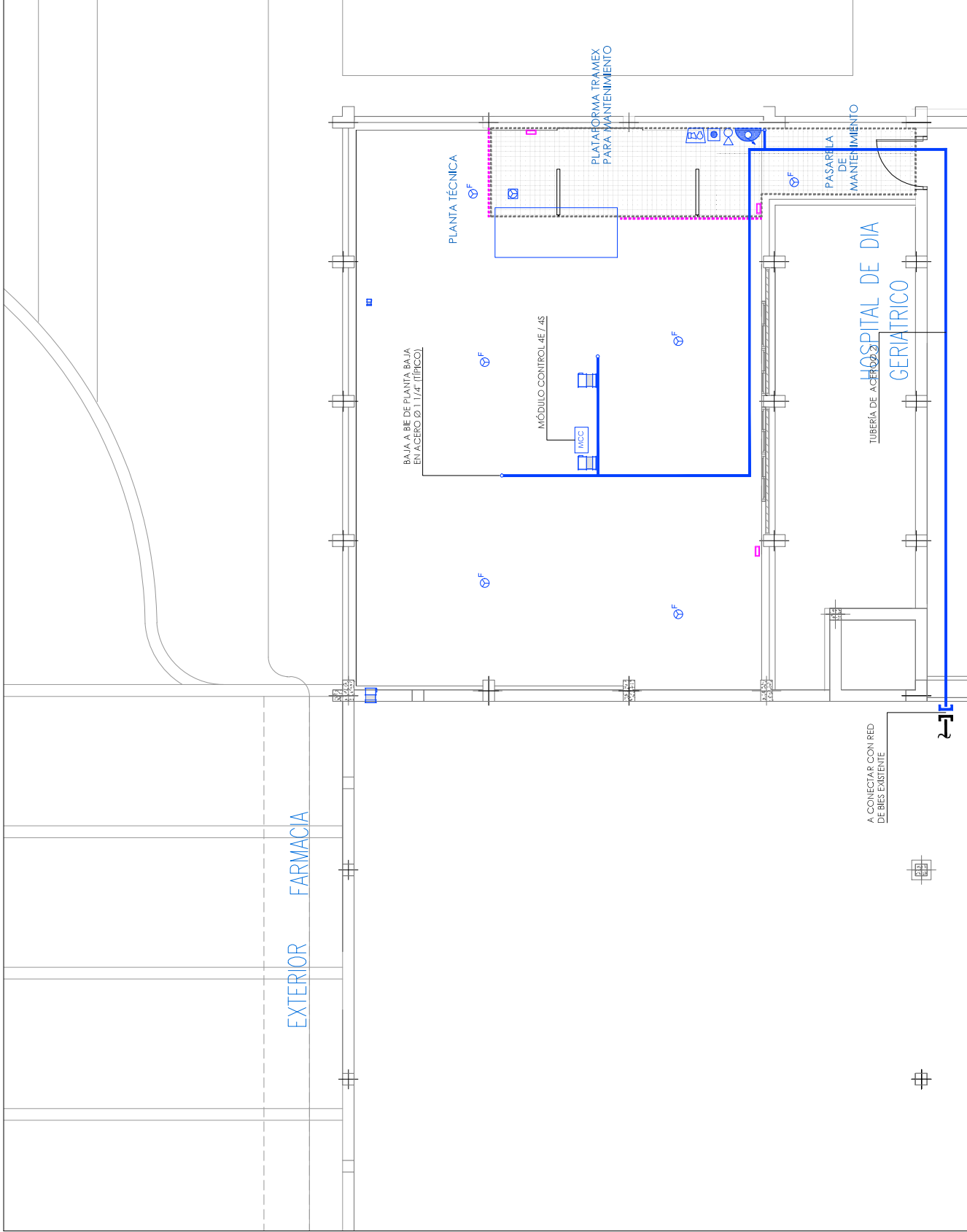



LEYENDA

 NUEVA CENTRAL DE INCENDIOS

 DETECTOR ÓPTICO DE HUMOS ANALÓGICO EN AMBIENTE

 DETECTOR ÓPTICO DE HUMOS ANALÓGICO EN FORJADO

 DETECTOR TERMOCINÉTICO EN AMBIENTE

 DETECTOR ÓPTICO DE HUMOS ANALÓGICO EN CONDUCTO

 PULSADOR DE ALARMA MÁS SEÑALÉTICA S / UNE

 SIRENA ESTROBOSCÓPICA MÁS SEÑALÉTICA S / UNE

 MÓDULO PARA COMPUTAS CORTAFUEGOS

 LUMINARIA DE EMERGENCIA

 TUBERÍA DE BIES EN ACERO Ø 2" EN ENTREPLANTA Y Ø 1 1/4" EN VERTICAL A CONECTAR A BIE

 EXTINTOR PORTÁTIL DE POLVO POLIVALENTE ABC COLGADO, MÁS SEÑALÉTICA S / UNE

 EXTINTOR PORTÁTIL DE CO2 COLGADO, MÁS SEÑALÉTICA S / UNE

 BOCA DE INCENDIO EQUIPADA EN ARMARIO DE SUPERFICIE, DE Ø 25mm Y 20 m DE LONGITUD, MANGUERA SEMIRÍGIDA, MÁS SEÑALÉTICA SEGÚN NORMA UNE

NOTA:





LA POSICIÓN DE LOS ELEMENTOS MOSTRADA EN PLANOS ES APROXIMADA Y DEBERÁ COORDINARSE EN OBRA, TRAS REPLANTEO PREVIO AL COMIENZO DE LOS TRABAJOS.

	PROYECTO BÁSICO Y DE EJECUCIÓN DE ADECUACIÓN DE LOCAL PARA LA REUBICACIÓN DEL SERVICIO DE LA BASE DE LA UVI MÓVIL DEL HOSPITAL UNIVERSITARIO DE GETAFE. Carretera de Toledo km. 12.500. 28905 Getafe (Madrid)		
	Plano:	Estado Reformado. Entreplanta. P.C.I., Detección y Extinción	Escala: 1/100
	Autor:	Margarita Marqués Ley	Nº plano Sb.02
CONSEJERÍA DE SANIDAD Y CONSUMO SERVICIO MADRILEÑO DE SALUD ATENCIÓN ESPECIALIZADA, AREA 10 SERVICIOS TÉCNICOS		Autor:	Fecha
		Equipos:	MAYO 2025
		Marian Moreno Varela/Nieves Rodríguez Moya	

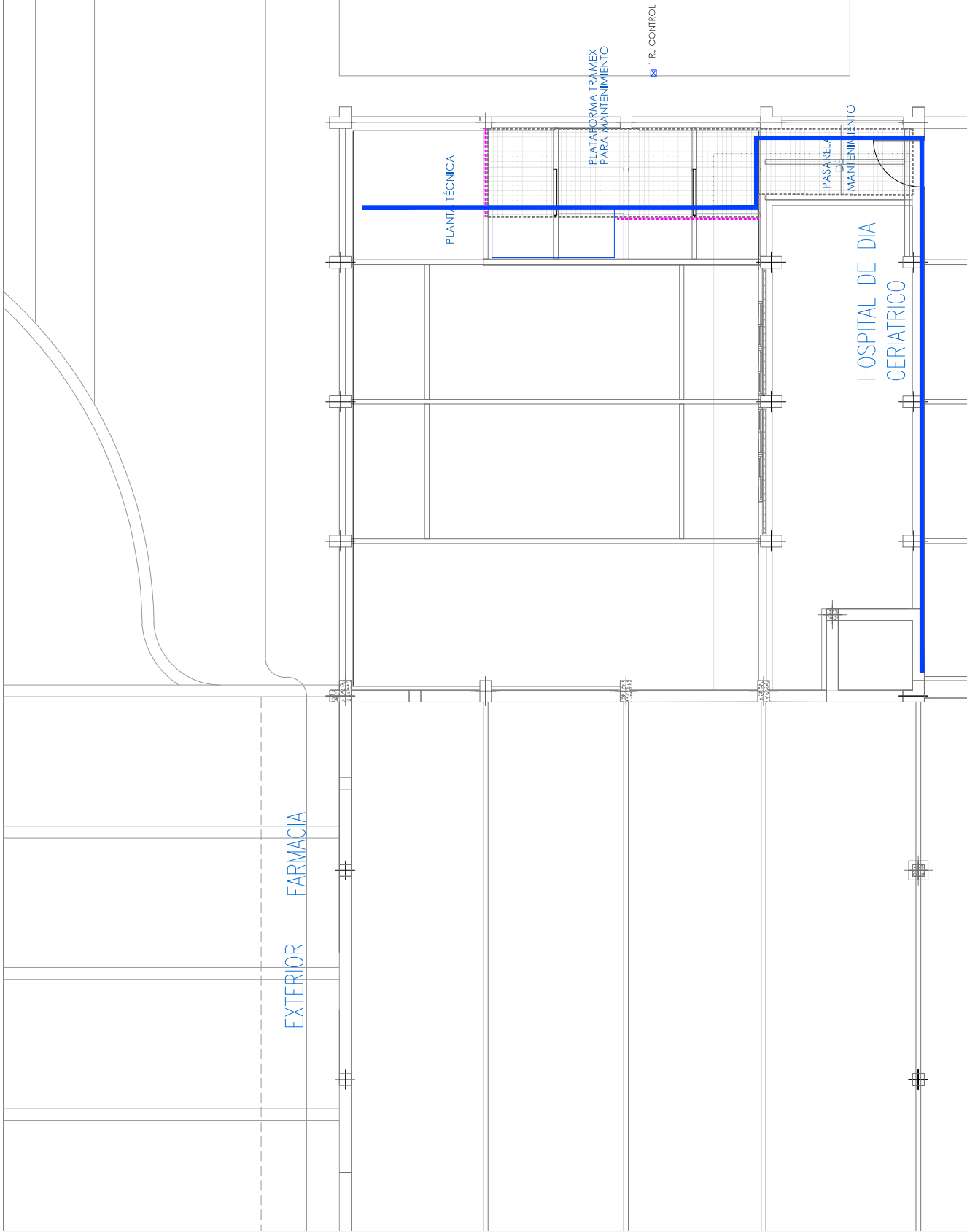



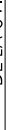

<div>LEYENDA</div> <div><div><div></div><div>TOMA SIMPLE RJ45</div></div><div><div></div><div>BANDEJA TIPO REJIBAND</div></div></div>		<div>PUERTO DE TRABAJO CON 6 SCHUKO 16A + 2 ARJ</div> <div>LA POSICIÓN DE LOS ELEMENTOS MOSTRADA EN PLANOS ES APROXIMADA Y DEBERÁ COORDINARSE EN OBRA TRAS REPLANTEO PREVIO AL COMIENZO DE LOS TRABAJOS.</div>	
<div><div><div></div><div>CONSEJERÍA DE SANIDAD Y CONSUMO</div><div>SERVICIO MADRILEÑO DE SALUD</div><div>ATENCIÓN ESPECIALIZADA, ÁREA 10</div><div>SERVICIOS TÉCNICOS</div></div></div>		<div>Plano:</div> <div>ESTADO REFORMADO.</div> <div>Enreplanta. Comunicaciones</div>	
		<div>Autor:</div> <div>Margarita Marqués Ley</div>	<div>Escala</div> <div>1/100</div>
		<div>Equipo:</div> <div>Marian Moreno Varela/Nieves Rodríguez Moya</div>	<div>Fecha</div> <div>MAYO 2025</div>
<div>N</div> <div></div>		<div>Nº plano</div> <div>Va.02</div>	