

DATOS DESCRIPTIVOS DEL INMUEBLE

Localización: CR PARACUELLOS BELVIS 520[K] Suelo P13 P34 PARTE 28860 PARACUELLOS DE JARAMA [MADRID]

Clase: Urbano

Uso principal: Suelo sin edif.

Valor catastral: [2025]:4.315.424,20 €

Valor catastral suelo:4.315.424,20 €

Valor catastral construcción:0,00 €

Titularidad:

Apellidos Nombre / Razón social	NIF/NIE	Derecho	Domicilio
COMUNIDAD DE MADRID	S7800001E	100,00% de propiedad	PZ CHAMBERI 8 Pl:2 Pt:TS 28010 MADRID [MADRID]

PARCELA CATASTRAL

Superficie gráfica: 47.751 m2

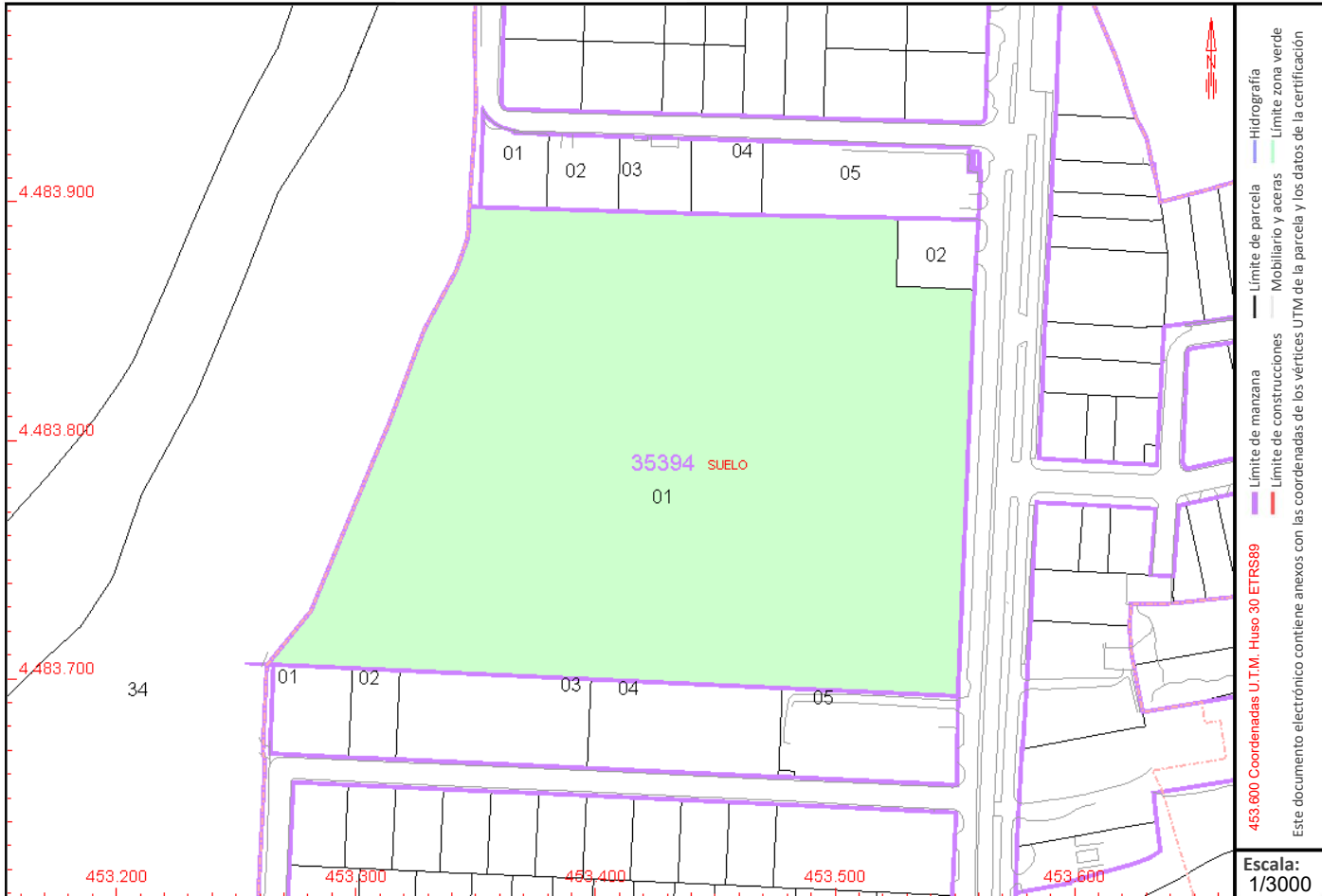

COORDINACIÓN GRÁFICA CON EL REGISTRO DE LA PROPIEDAD

Registro: TORREJON DE ARDOZ 2

Estado: Inmueble sobre parcela Coordinada

Código registral único: 28149000455161

Fecha: 14/01/2020

Este certificado refleja los datos incorporados a la Base de Datos del Catastro. Solo podrá utilizarse para el ejercicio de las competencias del solicitante.

Solicitante: C.A.M., CONSEJERIA MEDIO AMBIENTE, D. GRAL. SUELO

Finalidad: CONSULTA

Fecha de emisión: 01/04/2025



CERTIFICACIÓN CATASTRAL

DESCRIPTIVA Y GRÁFICA

Referencia catastral: 3539401VK5833N0001FK

RELACIÓN DE PARCELAS COLINDANTES



Referencia catastral: 3539802VK5833N0001HK

Localización: CL ANTONIO ALONSO MARTIN 4
PARACUELLOS DE JARAMA [MADRID]

Titularidad principal

Apellidos Nombre / Razón social	NIF	Domicilio
ALLIED MOBILITY, S.L.	B70864350	CL ANTONIO ALONSO MARTIN [DE 5 GRANJA / EL CRUCE [LA] 28860 PARACUELLOS DE JARAMA [MADRID]

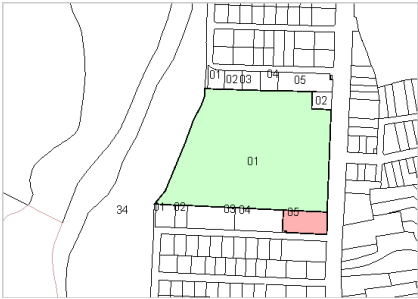

Referencia catastral: 3539805VK5833N0001BK

Localización: CL ANTONIO ALONSO MARTIN 1
PARACUELLOS DE JARAMA [MADRID]

Titularidad principal

Apellidos Nombre / Razón social	NIF	Domicilio
UNITEK POWER SL	B83255398	PZ MANUEL BECERRA 16 PI:01 Pt:DCH 28028 MADRID [MADRID]

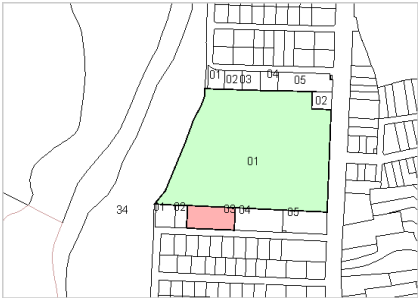

Referencia catastral: 3539803VK5833N0001WK

Localización: CL ANTONIO ALONSO MARTIN 3
PARACUELLOS DE JARAMA [MADRID]

Titularidad principal

Apellidos Nombre / Razón social	NIF	Domicilio
CAIXABANK SA	A08663619	CL PINTOR SOROLLA 2 BI:2 46002 VALENCIA [VALENCIA]



Referencia catastral: 3541801VK5834S0001WB

Localización: CL CALDERON DE LA BARCA 13
PARACUELLOS DE JARAMA [MADRID]

Titularidad principal

Apellidos Nombre / Razón social	NIF	Domicilio
COMUNIDAD DE MADRID	S7800001E	PZ CHAMBERI 8 PI:2 Pt:TS 28010 MADRID [MADRID]

Parcela coordinada con el Registro de la Propiedad

14/01/2020



Referencia catastral: 3541802VK5834S0001AB

Localización: CL CALDERON DE LA BARCA 11
PARACUELLOS DE JARAMA [MADRID]

Titularidad principal

Apellidos Nombre / Razón social	NIF	Domicilio
JUAN ROLDAN SA	A28970457	CL RAMIRO II 5 PI:01 Pt:I:Z 28003 MADRID [MADRID]



CERTIFICACIÓN CATASTRAL

DESCRIPTIVA Y GRÁFICA

Referencia catastral: 3539401VK5833N0001FK

RELACIÓN DE PARCELAS COLINDANTES



Referencia catastral: 3539801VK5833N0001UK
Localización: CL ANTONIO ALONSO MARTIN 5
PARACUELLOS DE JARAMA [MADRID]

Titularidad principal

Apellidos Nombre / Razón social	NIF	Domicilio
ALLIED MOBILITY, S.L.	B70864350	CL ANTONIO ALONSO MARTIN [DE 5 GRANJA / EL CRUCE [LA] 28860 PARACUELLOS DE JARAMA [MADRID]



Referencia catastral: 3541803VK5834S0001BB
Localización: CL CALDERON DE LA BARCA 9
PARACUELLOS DE JARAMA [MADRID]

Titularidad principal

Apellidos Nombre / Razón social	NIF	Domicilio
INMOBILIARIA BELLOSO SL	B78460789	CL GUADARRAMA 16 28230 LAS ROZAS DE MADRID [MADRID]



Referencia catastral: 3541804VK5834S0001YB
Localización: CL CALDERON DE LA BARCA 7
PARACUELLOS DE JARAMA [MADRID]

Titularidad principal

Apellidos Nombre / Razón social	NIF	Domicilio
MUÑOZ GARCIA FRANCISCO	02839466R	AV ESPAÑA 46 PI:02 Pt:B 28701 SAN SEBASTIAN DE LOS REYES [MADRID]

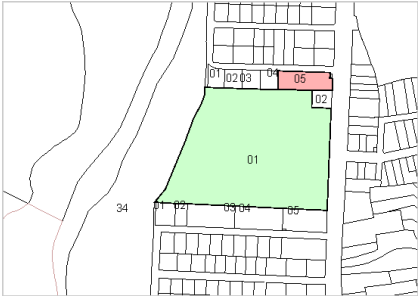

Referencia catastral: 3541805VK5834S0001GB
Localización: CL CALDERON DE LA BARCA 1
PARACUELLOS DE JARAMA [MADRID]

Titularidad principal

Apellidos Nombre / Razón social	NIF	Domicilio
AYUNTAMIENTO DE PARACUELLOS DEL JARAMA	P2810400H	PZ CONSTITUCION 1 PARACUELLOS 28860 PARACUELLOS DE JARAMA [MADRID]



Referencia catastral: 3539402VK5833N0001MK
Localización: CR PARACUELLOS BELVIS 535[K]
PARACUELLOS DE JARAMA [MADRID]

Titularidad principal

Apellidos Nombre / Razón social	NIF	Domicilio
EDUDAN INVESTMENT SL	B84079417	CL EL ALGABEÑO 18 PI:BJ 28043 MADRID [MADRID]



CERTIFICACIÓN CATASTRAL

DESCRIPTIVA Y GRÁFICA

Referencia catastral: 3539401VK5833N0001FK

RELACIÓN DE PARCELAS COLINDANTES

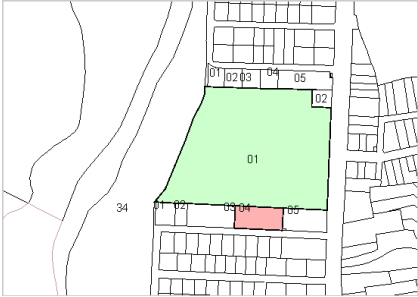

Referencia catastral: 3539804VK5833N0001AK

Localización: CL ANTONIO ALONSO MARTIN 2
PARACUELLOS DE JARAMA [MADRID]

Titularidad principal

Apellidos Nombre / Razón social	NIF	Domicilio
PESQUERA BRELL MARIA PILAR	03405011E	CL TESEO 44 Es:1 Pl:00 Pt:23 28027 MADRID [MADRID]

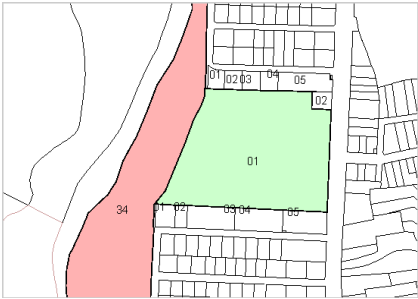

Referencia catastral: 28104A013000340000UU

Localización: Polígono 13 Parcela 34
CERBELLO. PARACUELLOS DE JARAMA [MADRID]

Titularidad principal

Apellidos Nombre / Razón social	NIF	Domicilio
COMUNIDAD DE MADRID	S7800001E	PZ CHAMBERI 8 Pl:2 Pt:TS 28010 MADRID [MADRID]

