



METRO DE MADRID, S.A.

ÁREA DE SOPORTE OPERATIVO

**PRESTACIÓN DE SERVICIO DE TRANSPORTE
DEL PERSONAL DE METRO DE MADRID EN AUTOBÚS**

PLIEGO DE PRESCRIPCIONES TÉCNICAS

Servicio de Proyectos y Soporte Operativo
Área de Soporte Operativo



ÍNDICE

1. OBJETO DE LA LICITACIÓN	4
2. RUTAS	4
3. PRESTACIÓN Y ORGANIZACIÓN DEL SERVICIO.....	5
4. NÚMERO DE VEHÍCULOS Y HORARIO	5
5. VARIACIONES AL SERVICIO CORRIENTE	6
6. CONDICIONES DE LOS AUTOBUSES	7
7. CONDICIONES Y OBLIGACIONES DE LOS CONDUCTORES	8
8. INCIDENCIAS EN EL SERVICIO	9
9. CAPACIDAD DE LAS RUTAS	10
10. CONTROL Y ESTUDIO DEL SERVICIO	10
11. OBLIGACIONES DEL CONTRATISTA	11
12. GARANTÍA DEL SERVICIO	11
ANEXO A: SITUACIÓN DE LOS AUTOBUSES DE PERSONAL EN LA PARADA DE INTERCAMBIO (PLAZA DEL EMPERADOR CARLOS V).....	12
ANEXO B: RUTAS DE AUTOBUSES.....	13



1. OBJETO DE LA LICITACIÓN

Es objeto de la licitación es la contratación de un servicio de transporte de personal en autobús, con rutas preestablecidas, que permita y garantice la apertura y el cierre del servicio diario de Metro de Madrid.

2. RUTAS

En este concurso se contempla un total de doce rutas de transporte de personal, once de ellas son nocturnas (1, 2, 3, 4, 8, 9, 10, 11, 12, 13 y 14) y una diurna, identificada con la identificación “bis” (14bis).

Salvo indicación en contra, en general las rutas nocturnas constarán de cuatro recorridos, debiendo confluir todas las rutas en las inmediaciones de la Plaza del Emperador Carlos V, u otra que se especifique conforme al apartado 5.1 de este pliego, al final del primer y tercer recorridos.

Las paradas de los recorridos y horarios de todas ellas se especifican en el Anexo B de este Pliego.

Los itinerarios o rutas inicialmente previstos a partir del inicio del contrato son los siguientes:

Nº de ruta	Salida nocturna (1er recorrido)	Estación de intercambio	Extremo del recorrido exterior (2º y 3er recorrido)	Estación de intercambio	Fin del recorrido de la mañana (4º recorrido)
1	Islas Filipinas	Plaza del Emperador Carlos V	Arroyomolinos	Plaza del Emperador Carlos V	Chueca
2	Pitis		Valdemoro		Paco de Lucía
3	Ventilla		Depósito 6 (Fuencarral)		Paco de Lucía
4	Fuencarral		Francos Rodríguez		Depósito 9 – L4 (Hortaleza)
8	Puerta de Arganda		Arganda del Rey		Cocheras Puerta de Arganda
9	Depósito 12 (Valdecarros)		Depósito 12 (Valdecarros)		Depósito 12 (Valdecarros)
10	El Casar (Getafe)		Parla		Depósito 13 (Villaverde)
11	La Elipa		San Fernando de Henares		Depósito 11 (Loranca)
12	Depósito 10 (Cuatro Vientos)		Sector 3 (Getafe)		Depósito 8 (Laguna)
13	Depósito 8 (Laguna)		San Nicasio (Leganés)		Depósito 10 (Cuatro Vientos)
14	Puerta del Sur (Alcorcón)	Navalcarnero	Depósito 10 (Cuatro Vientos)		
14 BIS	Depósito 10 (Cuatro Vientos) – La Fortuna – Puerta del Sur				

En el *Anexo A* se muestra la ubicación aproximada de los autobuses en la parada de intercambio de las inmediaciones de la estación de la Plaza del Emperador Carlos V.



3. PRESTACIÓN Y ORGANIZACIÓN DEL SERVICIO

El servicio de las rutas se prestará todos los días del año, salvo en el caso de la 14bis que se prestará los días laborables de lunes a viernes. Se considerarán como festivos aquellos días que lo sean en el Municipio de Madrid.

La organización del servicio diario de los autobuses de la empresa contratista estará coordinada por un jefe de tráfico, que estará en comunicación con los autobuses en servicio a través de los dispositivos mencionados en el apartado de 6. *Condiciones de los autobuses* de este pliego. Dicho jefe de tráfico, además, permanecerá en contacto con las personas o instancias que Metro designe en cada momento.

4. NÚMERO DE VEHÍCULOS Y HORARIO

La empresa contratista dedicará diariamente para el transporte del personal de Metro, por lo menos, tantos autobuses como rutas disponga.

El primero de los recorridos se iniciará generalmente, salvo indicación en contra por parte de Metro, unos cinco minutos después de la llegada del último tren a la estación de la línea de Metro o depósito o recinto donde comience, normalmente entre la 1:50 y las 2:25 horas. En el *Anexo B* se indican para cada ruta, las horas inicialmente planificadas para la salida de los autobuses.

Este primer recorrido, que irá pasando por las paradas indicadas en el citado *Anexo B*, tendrá como destino la denominada parada de intercambio donde confluirán todas las rutas con el fin de que el personal de Metro, o el autorizado por Metro, pueda realizar los oportunos transbordos.

El segundo recorrido se iniciará desde esta parada de intercambio a las 2:45 horas, pudiendo Metro ajustar este horario. Cada ruta, pasando por las paradas indicadas, se dirigirá a distintas zonas de la periferia de Madrid marcadas como final de recorrido.

El tercer recorrido se iniciará a la hora y en las localizaciones señaladas en el *Anexo B*, y discurrirá pasando por las paradas indicadas, hacia la parada de intercambio, donde no más tarde de las 5:15 horas (u otra hora que se establezca por Metro) se iniciará el cuarto recorrido para distribuir al personal de Metro por las distintas estaciones y recintos de la red de Metro según el recorrido y las paradas indicadas, finalizando el recorrido en torno a las 6:00 horas.



Excepción a lo anteriormente expuesto es la ruta 14 bis, la cual realiza varios recorridos de un mismo itinerario y cuyos horarios también se indican en el *Anexo B*.

Los autobuses deberán cumplir los horarios de paso indicados en los puntos de control que están señalados en el *Anexo B*, debiendo esperar en ellos si llegasen antes de la hora establecida.

5. VARIACIONES AL SERVICIO CORRIENTE

Con el fin de hacer frente a situaciones concretas en la prestación del servicio, Metro se reserva el derecho a requerir variaciones en el servicio.

La empresa contratista dispondrá los medios necesarios para comprobar las posibles variaciones de las rutas presentadas por Metro, de forma que la respuesta ante estas posibles variaciones sea proporcionada a Metro antes de 5 días naturales desde el traslado de Metro al contratista, sin que esto tenga ninguna repercusión económica para Metro. La empresa aplicará las modificaciones lo antes posible.

No se producirán cambios en el precio de las rutas por estos motivos.

A continuación, se desarrollan cada una de las posibles variaciones al servicio en los siguientes puntos (5.1 al 5.6).

5.1. Variación de la parada de intercambio.

Metro podrá designar una nueva parada de intercambio en sustitución de la que se encuentre vigente en ese momento (actualmente en la Plaza del Emperador Carlos V). Este punto se situará en una localización que garantice los transbordos de todas las rutas previstas.

5.2. Variaciones en los itinerarios de las paradas intermedias.

Siempre que sea posible técnicamente, Metro podrá incluir nuevas paradas, modificar y/o eliminar las paradas intermedias existentes de las rutas.

5.3. Variaciones de los puntos de inicio y final de los recorridos.

Siempre que sea posible técnicamente, Metro podrá modificar los puntos de inicio y final de las rutas.



5.4. Variación en la capacidad de los vehículos empleados.

La empresa contratista de cada ruta estará obligada en todo momento a adecuar la capacidad de los autobuses empleados, en función de la demanda de la ruta, y de las características del trazado.

Sin perjuicio de lo dispuesto en el apartado 5.6, si como consecuencia del aumento de la demanda de trabajadores, fuera necesaria la utilización de autobuses de mayor capacidad, no se modificará el precio de las rutas afectadas. En este caso, la empresa contratista deberá adoptar la solución óptima para garantizar el transporte de todos los viajeros.

5.5 Incremento o disminución del horario de servicio dentro entre la 1:45 y las 6:15 horas.

Si como consecuencia de la modificación de los itinerarios se produjera un incremento o disminución del horario de servicio, y este incremento tuviera lugar dentro del periodo comprendido entre la 1:45 horas y las 6:15 horas, no se modificará el precio de las rutas afectadas.

5.6 Solicitar el incremento del número de autobuses necesarios por cambio de hora legal.

Como consecuencia de las variaciones en el horario de cierre y apertura del servicio de Metro, en determinadas fechas (actualmente los días 24 y 25 de diciembre y 1 de enero), previa comunicación por parte de Metro a las empresas contratistas, se deberá variar el horario de servicio de los autobuses sin coste adicional alguno para Metro.

Los días con cambio de horario oficial, cada empresa contratista organizará el servicio de autobuses de acuerdo con Metro, y de forma que este servicio se cumpla con normalidad, poniendo en circulación más autobuses si fuera necesario, corriendo a cargo de dichas empresas contratistas los posibles incrementos del servicio que se pudieran producir por esta circunstancia.

6. CONDICIONES DE LOS AUTOBUSES

Condiciones generales.

Todos los autobuses necesarios para la prestación del servicio adjudicado estarán en perfectas condiciones de limpieza (interior y exterior) y funcionamiento, y dotados de climatización, asientos reclinables y acolchados, y tendrán la capacidad necesaria para el cómodo transporte del personal de Metro. Los autobuses dispondrán de todas las medidas de seguridad obligatorias y habrán superado las inspecciones reglamentarias.



Estarán identificados con el logotipo de Metro y el número de ruta que desempeñen, claramente visibles desde el exterior.

Los vehículos podrán ser inspeccionados por los técnicos que Metro determine en cualquier momento antes del inicio del servicio debiendo la empresa contratista desplazar estos vehículos al lugar y momento que se le indique.

Climatización.

En el interior de los autobuses, la temperatura mínima admisible será de 20 °C y la máxima de 25 °C. Durante la vigencia del RD Ley 14/2022 la climatización se atenderá a lo que en él se establezca.

Antigüedad de los vehículos empleados.

La antigüedad de los autobuses no sobrepasará los 10 años.

La utilización de autobuses con una mayor antigüedad deberá ser expresamente autorizada por Metro.

Comunicación con los autobuses.

Los autobuses deberán estar equipados con dispositivos capaces de emitir y recibir llamadas en cualquier momento.

Sistema de localización de los autobuses.

Los autobuses dispondrán de un dispositivo de geolocalización para conocer su posición en todo momento.

7. CONDICIONES Y OBLIGACIONES DE LOS CONDUCTORES

Los autobuses deberán ser conducidos cada día por personal que conozca con exactitud los recorridos y horarios establecidos y presentarán una correcta uniformidad e higiene.

Al acceder a los diferentes recintos de Metro, los conductores de los autobuses presentarán su identificación e informarán de la ocupación del autobús en el caso de que fueran requeridos para ello por parte del personal de seguridad.

Por parte de los conductores de los autobuses se facilitará a los usuarios cuantos detalles soliciten en relación con el servicio y mantendrán en todo momento la mayor consideración en el trato éstos.

En los puntos de inicio de las rutas, puntos de control y en la parada de intercambio, los conductores permitirán el acceso del personal al autobús, aunque no sea todavía la hora de partida de la ruta, con el fin de proporcionar unas condiciones de espera óptimas.



En las paradas que se realicen, los conductores de las empresas contratistas detendrán los autobuses lo más cerca posible de las aceras para que los viajeros puedan subir o descender sin peligro.

Los arranques, paradas y la circulación se realizarán de forma que el confort de marcha sea el adecuado.

No se admitirá que en los autobuses viaje un mayor número de viajeros de aquél para el cual estuviera autorizado el vehículo.

Al circular por el interior de los recintos de Metro, se deberá prestar especial atención, respetando las señales correspondientes y con atención extrema al cruzar por encima de las vías férreas y por debajo de los gálibos existentes para el paso bajo las catenarias.

8. INCIDENCIAS EN EL SERVICIO

El contratista se compromete a garantizar en todo momento el cumplimiento del servicio adjudicado, sustituyendo los autobuses en caso de avería, con toda brevedad, y respetando los horarios e itinerarios establecidos en el presente Pliego.

En caso de producirse retrasos, incumplimiento del itinerario o de paradas, los trabajadores de Metro podrán utilizar, con cargo al contratista, cualquier servicio de transporte público, incluido el de taxi, con el fin de trasladarse a su puesto de trabajo o a su domicilio, independientemente de las penalizaciones a las que hubiere lugar.

En el caso de que se prevea la falta total de una ruta o de alguno de los recorridos parciales, el contratista informará a Metro antes del inicio de la prestación del servicio.

En el caso de incidencias sobrevenidas durante la prestación del servicio se informará a Metro lo antes posible.

Con la aprobación de Metro, el contratista deberá adoptar diariamente las soluciones precisas que posibiliten la prestación del servicio contratado de transporte de personal, ante incidencias puntuales.

Cuando se produzcan incidencias en el servicio, tales como atropellos, colisiones u otros incidentes, la empresa contratista deberá realizar un informe al respecto, que entregará a Metro antes de transcurridas 72 horas desde la ocurrencia de la incidencia.

La empresa contratista deberá facilitar información sobre posicionamiento de los vehículos, cuando le fuera requerido por parte de Metro en un plazo máximo de 72 horas.

Ante cualquier posible incidencia que pudiera afectar de manera importante a la normal prestación del servicio de autobuses contratado (huelgas, cortes de tráfico, desvíos por obras, accidentes, controles de alcoholemia, entre otras situaciones), el contratista informará a Metro con la mayor



brevedad posible, y adoptará las medidas necesarias para garantizar el traslado del personal de Metro a sus lugares de residencia o de trabajo.

9. CAPACIDAD DE LAS RUTAS

Los vehículos dispondrán de una capacidad mínima adecuada a la demanda de los diferentes recorridos de las rutas en cada momento. Inicialmente la capacidad en cada ruta se adecuará a lo indicado en el cuadro siguiente:

Nº ruta	R1	R2	R3	R4	R8	R9	R10	R11	R12	R13	R14
Recorrido 1	9	12	9	10	9	9	9	9	9	9	9
Recorrido 2	9	10	9	9	9	9	9	9	9	9	9
Recorrido 3	9	16	9	9	9	9	11	9	9	9	9
Recorrido 4	11	9	9	18	9	16	11	9	15	9	10

Nº ruta	14 BIS
Mañana	9
Tarde	10
Noche	9

La empresa contratista estará obligada a ampliar la capacidad de los vehículos utilizados en cada ruta, en caso de que se produzca un incremento de la demanda en ésta, en cualquiera de sus recorridos.

Para la prestación del servicio, la empresa contratista, previa comunicación y autorización por parte de Metro, podrá utilizar microbuses u otro tipo de vehículos con la capacidad adecuada y respetando en cualquier caso lo indicado en el apartado 6. *Condiciones de los autobuses.*

10. CONTROL Y ESTUDIO DEL SERVICIO

Control diario.

Diariamente la empresa contratista estará obligada a cumplimentar un parte de ocupación por cada ruta, según un modelo que se facilite al efecto, indicando:

- Número de personas que suban o bajen en cada parada, y si éste es de Metro o autorizado.
- Las horas de salida de cada recorrido, las de paso por los puntos de control y las de finalización de cada uno de los recorridos.
- Matrícula y número de plazas de los vehículos utilizados.
- Kilómetros realizados.

Metro podrá solicitar en cualquier momento la presentación de los partes de ocupación a los conductores de los vehículos para supervisar el correcto uso de éstos.



Los partes de ocupación diarios serán enviados a Metro mensualmente dentro de los treinta (30) días naturales siguientes a cada mes vencido en soporte informático.

11. OBLIGACIONES DEL CONTRATISTA

Será responsabilidad de la empresa contratista la obtención de los permisos y autorizaciones oficiales necesarias para la prestación del servicio, así como cualquier otra autorización especial que se considere necesaria para la mejor prestación de éste. Metro podrá requerir una copia de éstos si lo considerase oportuno.

Informar de donde ha estado algún vehículo en un momento concreto cuándo sea requerido por Metro.

Enviar a Metro copia de los certificados de desinfección y desinsectación de los citados vehículos, cuando sea requerido por Metro.

Asistir a las reuniones que proponga Metro para control o análisis del servicio.

12. GARANTÍA DEL SERVICIO

Por la naturaleza del servicio a prestar no se considera necesario establecer plazo de garantía alguno.



ANEXO A: SITUACIÓN DE LOS AUTOBUSES DE PERSONAL EN LA PARADA DE INTERCAMBIO (PLAZA DEL EMPERADOR CARLOS V)

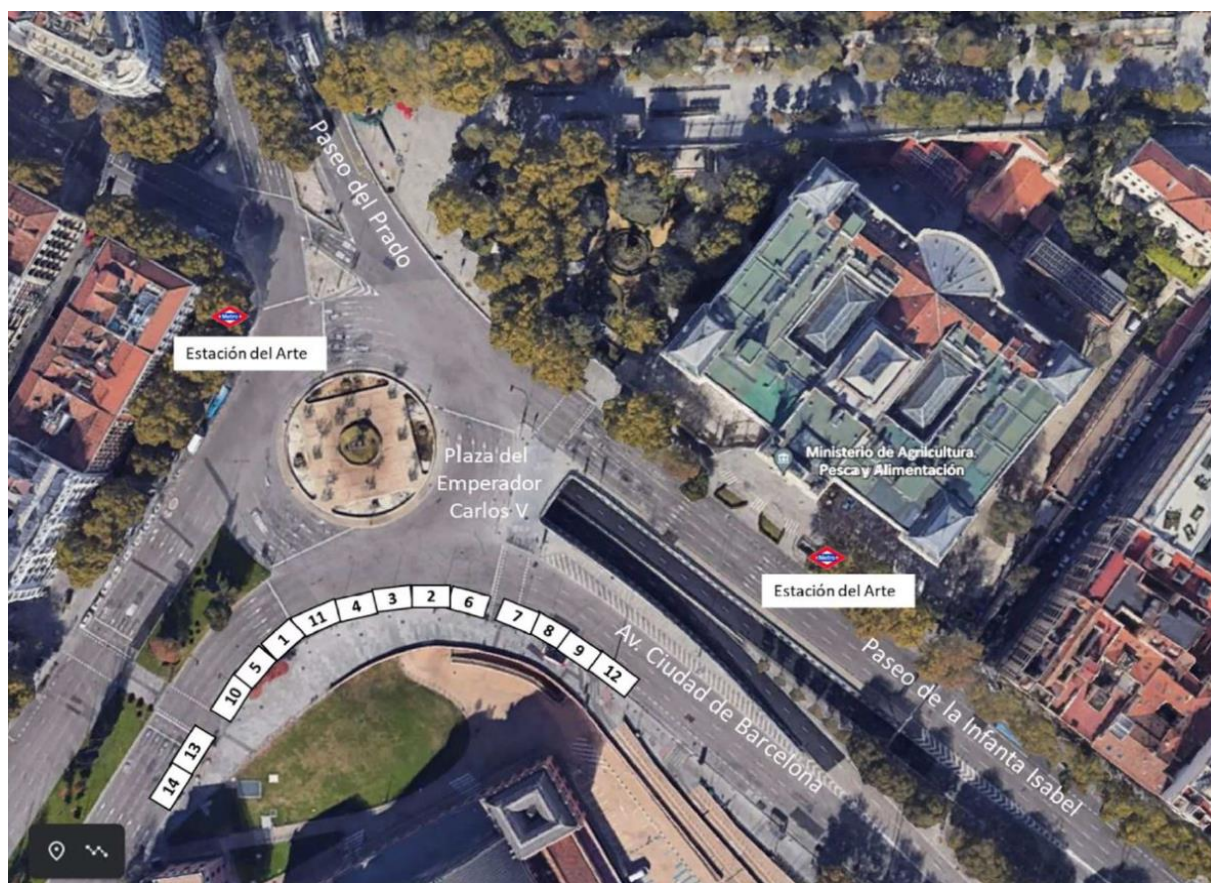



ANEXO B: RUTAS DE AUTOBUSES

NOCHE	RUTA 1: ISLAS FILIPINAS - ATOCHA - ARROYOMOLINOS - ATOCHA - CHUECA		MAÑANA
HORA	PARADA	SITUACIÓN	HORA
X	ARROYOMOLINOS	Algeciras / Cullera (Rotonda)	4:03
	ARROYOMOLINOS	Algeciras / Almería	↓
	ARROYOMOLINOS	Av. de la Unión Europea / Suiza	
	VILLAVICIOSA DE ODÓN	Av. Calatalifa 6	4:20
	ALCORCÓN	Av. de las Retamas 3 / Robles	4:35
	ALCORCÓN	Cisneros 47 / Cáceres	↓
	ALCORCÓN	Los Cantos / Mayor (Glorieta)	
	ALCORCÓN	Polvoranca / Av. Alcalde José Aranda	↓
	ALCORCÓN	Polvoranca, frente nº 42 / Matadero	
	PUERTA DEL SUR (ALCORCÓN)	General Castejón 7 / Av. Libertad 1	4:43
	ALCORCÓN	Av. de Leganés / Av. Alcalde José Aranda / Porto Lagos 13	↓
	PARQUE LISBOA (ALCORCÓN)	Av. de Leganés / Porto Lagos 7	
	ALCORCÓN	Av. de Lisboa 6, junto polideportivo	↓
	ALCORCÓN (B° San José de Valderas)	Av. de Lisboa 18, junto Renfe San José de Valderas	
2:09	ISLAS FILIPINAS	Cea Bermúdez / Guzmán el Bueno (Marquesina EMT 805)	X
	CANAL	José Abascal / Bravo Murillo (Parada EMT 807)	
	ALONSO CANO	José Abascal / Santa Engracia (Parada EMT 808)	
	RÍOS ROSAS	Santa Engracia / Ríos Rosas (Parada EMT 1398)	
	CUATRO CAMINOS	Santa Engracia 162 (Parada EMT 1420)	
	GUZMÁN EL BUENO	Av. Reina Victoria / Los Vascos (Parada EMT 1416)	
	VICENTE ALEIXANDRE	Paseo de Juan XXIII / Av. Moncloa (Parada EMT 3277)	
	CIUDAD UNIVERSITARIA	Av. Complutense (Parada EMT 1688). Frente a la salida Metro	
	MONCLOA	Arcipreste de Hita, 3 (Parada EMT 3047)	
	ARGÜELLES	C/Princesa, 47 (Parada EMT- 735)	
	VENTURA RODRÍGUEZ	Princesa 23 / Luisa Fernanda 1	
	PLAZA DE ESPAÑA	Plaza de España, frente nº 2 / Cuesta de San Vicente (Jardines)	
	PRÍNCIPE PÍO	Glorieta de San Vicente 1	
	ÓPERA / SANTO DOMINGO	Gran Vía 49	
2:22	SOL / CALLAO	Gran Vía 39	
	SEVILLA	Gran Vía 11 / Clavel	
	BANCO DE ESPAÑA	Paseo del Prado 2 / Pl. Cibeles (Parada EMT 5210)	
	ATOCHA (llegada)	Plaza del Emperador Carlos V	
	ATOCHA (salida)	Plaza del Emperador Carlos V	
	2:45	5:15	
	LA FORTUNA	Rotonda sobre M-40	
	ALCORCÓN CENTRAL (ALCORCÓN)	Av. Móstoles / Iglesia 15 (Inmediaciones de Alcorcón Central)	
	ALCORCÓN	Av. Lisboa 6, junto polideportivo	
	ALCORCÓN	Calle Porto Colón / Calle Príncipe Don Juan Carlos	
	ALCORCÓN (B° San José de Valderas)	Av. Lisboa 18, junto Renfe San José de Valderas	
	JOAQUÍN VILUMBRALES (ALCORCÓN)	Av. de la Libertad / Carballino	
	PUERTA DEL SUR (ALCORCÓN)	Av. de la Libertad 1	
	ALCORCÓN	Av. de Leganés / Alcalde José Aranda / Porto Lagos 13	
	PARQUE LISBOA (ALCORCÓN)	Av. de Leganés / Porto Lagos 7	
	ALCORCÓN	Av. Polvoranca 42, esquina Matadero	
	ALCORCÓN	Av. Alcalde José Aranda 45	
	ALCORCÓN	Los Cantos / Mayor (Glorieta)	
	ALCORCÓN	Cisneros 28 / Cáceres	
	ALCORCÓN	Av. de las Retamas 3 / Robles	
	BOADILLA DEL MONTE	Ctra. Boadilla a Villaviciosa / Ronda(Rotonda McDonald's)	
	VILLAVICIOSA DE ODÓN	Av. Calatalifa 1	
	ARROYOMOLINOS	Av. de la Unión Europea / Suiza	
FINAL	ARROYOMOLINOS	Algeciras / Cullera (Rotonda)	X
	BANCO DE ESPAÑA	Alcalá 47 / Barquillo	
	SEVILLA	Gran Vía 16 / Clavel	
	GRAN VÍA	Gran Vía 28 / Fuencarral	
	CALLAO	Gran Vía 46	
	SANTO DOMINGO	Gran Vía 56	
	PLAZA DE ESPAÑA / NOVIADO	Gran Vía 80	
	PRÍNCIPE PÍO (1)	Glorieta de San Vicente (parada EMT 5779)	
	VENTURA RODRÍGUEZ	Princesa 28	
	ARGÜELLES	C/Princesa,56 (Parada EMT- 736)	
	MONCLOA (2)	Princesa 84	
	CIUDAD UNIVERSITARIA	Av. Complutense (Parada EMT 1687)	5:33
	VICENTE ALEIXANDRE	Pª Juan XXIII / Av. Moncloa	↓
	GUZMÁN EL BUENO	Av. de la Reina Victoria 37 / General Ibáñez Ibero	
X	ISLAS FILIPINAS	Cea Bermúdez 105 / Guzmán el Bueno	↓
	CANAL	Cea Bermúdez 1 / Bravo Murillo	
	QUEVEDO	Glorieta de Quevedo 2	
	SAN BERNARDO	Glorieta de Ruiz Jiménez 2	
	BILBAO	Carranza 1 / Fuencarral	
	TRIBUNAL	Sagasta / Mejía Lequerica frente al nº 21	
	ALONSO MARTÍNEZ	Almagro 2	
	RUBÉN DARÍO	Almagro 44	
	CHUECA	Hortaleza 74 / Gravina	FINAL

Las paradas indicadas con un aspa (X) no se realizan en el recorrido en el que se indican.

abr-25

- (1) Los agentes que quieran llegar a Ópera tendrán que enlazar con el tren de personal del Ramal que sale de Príncipe Pío a las 5:50 horas y los que quieran llegar a Lago tendrán que enlazar con el tren de personal de la línea 10A con dirección Puerta del Sur, que sale de Tres Olivos a las 5:30 horas.
- (2) Los agentes podrán desplazarse hasta Legazpi haciendo uso del tren de personal de L3 que sale de Moncloa a las 5:50 horas.



NOCHE	RUTA Nº 2: PITIS - ATOCHA - VALDEMORO - ATOCHA - PACO DE LUCÍA		MAÑANA
HORA	PARADA	SITUACIÓN	HORA
	VALDEMORO	Rosalía de Castro / Antonio Van de Pere (Glorieta)	4:06
	VALDEMORO	Av. Mar Mediterráneo / Homero (Gta. Amazonas)	↓
	VALDEMORO	Av. de Andalucía 20, Glorieta	4:16
	VALDEMORO	Paseo de la Estación 60 / Gran Canaria	↓
	PINTO	Pl. de la Guardia Civil, s/n	4:26
	PINTO	Paseo de las Artes / Cataluña (Glorieta)	↓
	LA GAVIA	Av. Ensanche de Vallecas 9 (Marquesina EMT nº 3980)	
	CONGOSTO	Congosto 35	
	VILLA DE VALLECAS	Real de Arganda 3 / Sierra Gador	
	SIERRA DE GUADALUPE	Jesús del Pino 32	↓
	MIGUEL HERNÁNDEZ	Av. de la Albufera 285 / Av. Rafael Alberti	
	ALTO DEL ARENAL	Santillana del Mar 19	
	BUENOS AIRES	Av. de la Albufera 179 / Pío Felipe	
	PORTAZGO	Av. de la Albufera 117	↓
	NUEVA NUMANCIA	Av. de la Albufera 55 / Doctor Salgado	
	PUENTE DE VALLECAS	Av. de la Albufera 9	
	PACÍFICO	Av. Ciudad de Barcelona 77 / Dr. Esquerdo	
	MENÉNDEZ PELAYO	Av. Ciudad de Barcelona 23 / Menéndez Pelayo	↓
2:16	PITIS	María Casares / Gloria Fuertes	
↓	ARROYOFRESNO	Senda del Infante / Arroyo del Monte (parada EMT 4405)	↓
	LACOMA	Riscos de Polanco, frente nº 2	
	AVENIDA DE LA ILUSTRACIÓN	Fermín Caballero 83 / Islas Cíes	
	PEÑAGRANDE	Vereda de Ganapanes 33	
	ANTONIO MACHADO	Antonio Machado 57	
	VALDEZARZA	Antonio Machado 25 / Sinesio Delgado	
	FRANCOS RODRÍGUEZ	Av. de Pablo Iglesias 93	
	CUATRO CAMINOS	Av. de la Reina Victoria 3	
	REPÚBLICA ARGENTINA	Serrano 141 / Vitruvio	
	RUBÉN DARÍO	Almagro 33	
	ALONSO MARTÍNEZ	Génova 4	
	COLÓN	Génova 26	
	CHUECA	Pº de Recoletos 23 / Calle del Almirante	
	ATOCHA (llegada)	Plaza del Emperador Carlos V	←
2:45	ATOCHA (salida)	Plaza del Emperador Carlos V	5:15
↓	MENÉNDEZ PELAYO	Av. de la Ciudad de Barcelona 132 / Comercio	↓
	PACÍFICO	Av. de la Ciudad de Barcelona 182 / Pedro del Bosch	
	PUENTE DE VALLECAS	Av. de la Albufera 12	
	NUEVA NUMANCIA	Av. de la Albufera 56	
	PORTAZGO	Av. de la Albufera 108	
	BUENOS AIRES	Av. de la Albufera 140 / Av. Buenos Aires	
	ALTO DEL ARENAL	Av. de la Albufera 246	
	MIGUEL HERNÁNDEZ	Av. de la Albufera 270	
	SIERRA DE GUADALUPE	Sierra de Guadalupe 23	
	VILLA DE VALLECAS	Real de Arganda 2 / Federico García Lorca	
	CONGOSTO	Congosto 35	
	PINTO	Pl. de la Guardia Civil, s/n	
	VALDEMORO	Av. de Andalucía 20, Glorieta	
	VALDEMORO	Paseo de la Estación 60 / Gran Canaria	
	VALDEMORO	Av. Mar Mediterráneo / Homero (Gta. Amazonas)	
FINAL	VALDEMORO	Rosalía de Castro / Antonio Van de Pere (Glorieta)	←
	REPÚBLICA ARGENTINA	Joaquín Costa 45 / Velázquez	↓
	CUATRO CAMINOS	Raimundo Fernández Villaverde 3 (Parada EMT 4494)	
	FRANCOS RODRÍGUEZ	Av. Pablo Iglesias / Plaza Rocío Durcal	
	VALDEZARZA	Villaamil / San Restituto (Parada EMT 1680)	
	ANTONIO MACHADO	Valle de Mena / Ganapanes	
	PEÑAGRANDE	Vereda de Ganapanes / Bañeza 40	
	AVENIDA DE LA ILUSTRACIÓN	Fermín Caballero frente al 82 (Colegio Público Bravo Murillo)	
	LACOMA	Riscos de Polanco 2	
	ARROYOFRESNO	Senda del Infante / Arroyo del Monte (parada EMT 4404)	
	PITIS	María Casares / Gloria Fuertes	5:44
	DEPÓSITO 7 - SACEDAL (*)	Cabina de vigilantes (Av. Ventisquero de la Condesa, s/n)	↓
	MIRASIERRA (*)	Av. Ventisquero de la Condesa / Mirador de la Reina (Parada EMT 4740)	↓
	PACO DE LUCÍA	Costa Brava frente al 14	FINAL

Las paradas indicadas con un aspa (X) no se realizan en el recorrido en el que se indican.

jul-23

(*) Parada definida únicamente para descenso de viajeros. En el caso de no haber personal que la vaya a utilizar, la ruta se dirigirá hacia siguiente la parada.



NOCHE	RUTA 3: VENTILLA - ATOCHA - DEPÓSITO 6 (FUENCARRAL) - ATOCHA - PACO DE LUCÍA		MAÑANA
HORA	PARADA	SITUACIÓN	HORA
2:10	VENTILLA	Av. Asturias, 38/ Montoya (Parada EMT 5018)	
	BARRIO DEL PILAR	Ginzo de Limia, 22/M.Fdez Almagro (Parada EMT 5213)	
	HERRERA ORIA	Ginzo de Limia 62 / Fermín Caballero	
	PARADA INTERMEDIA	La Masó,80 (Parada EMT 1739)	
	MIRASIERRA	Av. Ventisquero de la Condesa,28 / Gta. Pradera Navarrulaque (IES Mirasierra)	
	DEPÓSITO 7 (SACEDAL)	Av. Ventisquero de la Condesa, 43 (Frente Cabina Vigilantes)	
2:21	PACO DE LUCÍA	Costa Brava frente al 14	
	DEPÓSITO 6 (FUENCARRAL)	Retablo de Melisendra, s/n (Cabina jefe depósito)	4:17
	TRES OLIVOS	Retablo de Melisendra / Av. del Campo de Calatrava	
	FUENCARRAL	Braille 10 / Molins de Rey (Parada EMT 2688)	
	BEGOÑA	Hospital La Paz / Residencia General (Parada EMT 5521)	
	CHAMARTÍN	Agustín de Foxá 27	
	PLAZA DE CASTILLA	Plaza de Castilla 3	
	VALDEACEDERAS	Bravo Murillo 333	
	TETUÁN	Bravo Murillo 271	
	ESTRECHO	Bravo Murillo 183	
	ALVARADO	Bravo Murillo 137	
	CUATRO CAMINOS	Bravo Murillo 101	
	RÍOS ROSAS	Bravo Murillo 55 / Islas Filipinas (Parada EMT 4496)	
	CANAL / ALONSO CANO	Bravo Murillo 47 / José Abascal (Parada EMT 1383)	
	QUEVEDO	Glorieta de Quevedo 1	
	SAN BERNARDO	Glorieta de Ruiz Jiménez 2	
	NOVICIADO (1)	San Bernardo 45	
	GUZMÁN EL BUENO	Av. Reina Victoria 42 (Parada EMT 1416)	
	VICENTE ALEIXANDRE	Paseo Juan XXIII 20 / Av. Moncloa (Parada EMT 3227)	
	CIUDAD UNIVERSITARIA	Av. Complutense / Ciudad Universitaria (Parada EMT 5142)	
	MONCLOA	Princesa 83	
	ARGÜELLES	Princesa 47 (Parada EMT 735)	
	VENTURA RODRÍGUEZ	Princesa 23	
	PLAZA DE ESPAÑA / NOVICIADO	Plaza de España (Parada EMT 2387)	
	SANTO DOMINGO	Gran Vía 49	
	CALLAO	Gran Vía 39	
	GRAN VÍA	Gran Vía 23 / Montera	
	SEVILLA	Gran Vía 11 / Clavel	
	BANCO DE ESPAÑA	Alcalá 46 / Marqués de Cubas	
	ATOCHA (llegada)	Plaza del Emperador Carlos V	
2:45	ATOCHA (salida)	Plaza del Emperador Carlos V	5:15
	BANCO DE ESPAÑA	Alcalá 49 / Barquillo	
	SEVILLA	Alcalá 25	
	GRAN VÍA	Gran Vía 26 / Fuencarral	
	CALLAO	Gran Vía 46	
	SANTO DOMINGO	Gran Vía 56	
	NOVICIADO / PLAZA DE ESPAÑA	San Bernardo 42	
	TRIBUNAL	San Andrés / Palma	
	BILBAO	Carranza 7 / Glorieta de Bilbao (Parada EMT 1225)	
	IGLESIA	Santa Engracia 56 / General Martínez Campos (Parada EMT 1869)	
	QUEVEDO	San Bernardo 119	
	SAN BERNARDO	Alberto Aguilera 10 (Parada EMT 1224)	
	ARGÜELLES	Alberto Aguilera 68 (Parada EMT 1220)	
	MONCLOA	Princesa 84	
	ISLAS FILIPINAS	Cea Bermúdez 43	
	CANAL	José Abascal 2 / Bravo Murillo (Parada EMT 807)	
	ALONSO CANO	José Abascal 10 / Santa Engracia (Parada EMT 808)	
	RÍOS ROSAS	Santa Engracia 128 / Ríos Rosas (Parada EMT 1398)	
	CUATRO CAMINOS	Santa Engracia 162 (Parada EMT 1420)	
	GUZMÁN EL BUENO	Av. de la Reina Victoria 41 / General Ibáñez Ibero (Parada EMT 1415)	
	IGLESIA	Santa Engracia 56 / General Martínez Campos (Parada EMT 1869)	
	ALONSO CANO	Santa Engracia 102 / José Abascal	
	RÍOS ROSAS	Santa Engracia 128	
	CUATRO CAMINOS	Santa Engracia 162 (Parada EMT 1420)	
	ALVARADO	Bravo Murillo 140	
	ESTRECHO	Bravo Murillo 174	
	TETUÁN	Bravo Murillo 250	
	VALDEACEDERAS	Bravo Murillo 322	
	PLAZA DE CASTILLA	Bravo Murillo 384 (Juzgados)	
	CHAMARTÍN	Agustín de Foxá 27	
	BEGOÑA	Paseo de la Castellana 259 / Arzobispo Morcillo	
	LAS TABLAS	Camino de Santiago / Palas de Rey	
	FUENCARRAL	Braille frente nº 10 / Molins de Rey (Parada EMT 2689)	
	TRES OLIVOS	Retablo de Melisendra / Av. del Campo de Calatrava	
	DEPÓSITO 6 (FUENCARRAL)	Retablo de Melisendra, s/n (Cabina jefe depósito)	
	TRES CANTOS	Glorieta Av. Viñuelas / Bolilleros	
	FINAL DEPÓSITO 6 (FUENCARRAL) (2)	Retablo de Melisendra, s/n (Cabina jefe depósito)	
	VENTILLA	Av. Asturias 38 / Montoya (Parada EMT 5018)	
	BARRIO DEL PILAR	Ginzo de Limia,22 / Melchor Fdez. Almagro (Parada EMT 5213)	
	HERRERA ORIA	Ginzo de Limia 62 / Fermín Caballero	
	PARADA INTERMEDIA	La Maso,80 (Parada EMT 1739)	
	MIRASIERRA	Av. Ventisquero de la Condesa,28 / Gta. Pradera Navarrulaque (IES Mirasierra)	
	DEPÓSITO 7 (SACEDAL)	Av. Ventisquero de la Condesa, 43 (Frente Cabina Vigilantes)	
	PACO DE LUCÍA	Costa Brava frente al 14	5:45
			FINAL

Las paradas indicadas con un aspa (X) no se realizan en el recorrido en el que se indican.

jul-23

(1) La parada de Noviciado no será realizada las noches de los sábados por existir problemas de tráfico en la zona, siendo necesario desplazarse hasta alguna de las paradas adyacentes.

(2) A solicitud del cualquier agente, el segundo recorrido finalizará en Baunatal (Av. Lomas del Rey 1 / Av. de la Independencia)



NOCHE	RUTA 4: FUENCARRAL - ATOCHA - FRANCOS RODRÍGUEZ - ATOCHA - DEPÓSITO 9 (HORTALEZA) - L4		MAÑANA
HORA	PARADA	SITUACIÓN	HORA
	FRANCOS RODRÍGUEZ	Plaza Rocío Durcal / Av. Pablo Iglesias	4:05
	VALDEZARZA	Villaamil / San Restituto (Parada EMT 1680)	
	ANTONIO MACHADO	Valle de Mena / Ganapanes	
	PEÑAGRANDE	Vereda de Ganapanes / Bañeza	
	AVENIDA DE LA ILUSTRACIÓN	Fermín Caballero 82 / Isla de Arosa (Parada EMT 1620)	
	LACOMA	Riscos de Polanco 16 / Valle Pinares Llanos (Parada EMT 1554)	
	DEPÓSITO 7 (SACEDAL)	Cabina Jefe Depósito (Av. Ventisquero de la Condesa, s/n)	
	MIRASIERRA	Av. Ventisquero de la Condesa / Gta. Pradera Navarrulaque (Parada EMT 4740)	
	HERRERA ORIA	Ginzo de Limia 51 (Parada EMT 1549)	
	BARRIO DEL PILAR	Sinesio Delgado / Av. de Asturias (Parada EMT 1495)	
	VENTILLA	Av. de Asturias 45	4:30
2:24	FUENCARRAL	Braille 9 / Molins de Rey	
	↓	DEPÓSITO 6 (FUENCARRAL)	
2:30	TRES OLIVOS (1)	Retablo de Melisendra / Afueras a Valverde	
	BEGOÑA	Pº de la Castellana 259 / Arzobispo Morcillo	
	PLAZA DE CASTILLA	Pº de la Castellana 195 / San Benito	
	PLAZA DE CASTILLA	Pº Castellana / Av. Asturias (parada EMT 3568)	
	DUQUE DE PASTRANA	Mateo Inurria 42 (parada EMT 207)	
	PÍO XII	Av. Pío XII 37 - Jerez	
	COLOMBIA	Príncipe de Vergara 273	
	CONCHA ESPINA	Príncipe de Vergara 205	
	CUZCO	Paseo de la Castellana 125 / Plaza de Cuzco (Parada EMT 34)	
	SANTIAGO BERNABEU	Paseo de la Castellana 105 (Parada EMT 38)	
	NUEVOS MINISTERIOS (2)	Paseo de la Castellana (Parada EMT 49). Ministerio de Fomento	
	NUEVOS MINISTERIOS	Paseo de la Castellana / Raimundo Fernández Villaverde (Parada EMT 3570)	
	REPÚBLICA ARGENTINA	Joaquín Costa 18 (Parada EMT 420)	
	GREGORIO MARAÑÓN	Paseo de la Castellana 55 / Pl. Doctor Marañón (Parada EMT 4337)	
	IGLESIA	Eloy Gonzalo 35	
	BILBAO	Fuencarral 111	
	TRIBUNAL	Sagasta 16 / Mejía Lequerica (Parada EMT 1227)	
	RUBÉN DARÍO	Almagro 33	
	ALONSO MARTÍNEZ	Génova 4 / Pl. Alonso Martínez (Parada EMT 1229)	
	COLÓN	Génova 30 / Pl. Colón (Parada EMT 5627)	
	ATOCHA (llegada)	Plaza del Emperador Carlos V	
2:45	ATOCHA (salida)	Plaza del Emperador Carlos V	5:15
	COLÓN / SERRANO	Plaza de Colón 4 (junto a Teatro Fernán Gómez)	
	ALONSO MARTÍNEZ	Génova 1 / Plaza Alonso Martínez (Parada EMT 1230)	
	RUBÉN DARÍO	Paseo de la Castellana 40 / Paseo de Eduardo Dato (Parada EMT 60)	
	GREGORIO MARAÑÓN	Paseo de la Castellana 70 / María de Molina (Parada EMT 794)	
	NUEVOS MINISTERIOS (3)	Paseo de la Castellana 112 / Paseo de la Habana (Parada EMT 2131)	
	SANTIAGO BERNABEU	Paseo de la Castellana 144 / Rafael Salgado (Parada EMT 39)	
	CUZCO	Plaza de Cuzco / Paseo de la Castellana 162 (Parada EMT 2116)	
	CRUZ DEL RAYO	Príncipe de Vergara 128	
	CONCHA ESPINA	Príncipe de Vergara 204	
	COLOMBIA	Príncipe de Vergara 268	
	PÍO XII	Av. Pío XII 14	
	DUQUE DE PASTRANA	Mateo Inurria 37	
	PLAZA DE CASTILLA	Avda. Asturias 2 / San Aquilino (Parada EMT 5014)	
	VENTILLA	Av. de Asturias 40	
	BARRIO DEL PILAR	Sinesio Delgado / Ginzo de Limia (Parada EMT 1494)	
	HERRERA ORIA	Ginzo de Limia 62 / Fermín Caballero	
	MIRASIERRA	Av. Ventisquero de la Condesa (Parada EMT 3822)	
	LACOMA	Riscos de Polanco 3 / Valle Pinares Llanos (Parada EMT 1555)	
	AVENIDA DE LA ILUSTRACIÓN	Fermín Caballero / Islas Cies (Parada EMT 1622)	
	PEÑAGRANDE	Vereda de Ganapanes / Bañeza	
	ANTONIO MACHADO	Valle de Mena / Vereda de Ganapanes	
	VALDEZARZA	Villaamil / San Restituto (Parada EMT 1681)	
FINAL	FRANCOS RODRÍGUEZ	Av. Pablo Iglesias / Plaza Rocío Durcal	
	PARADA INTERMEDIA (INMEDIACIONES PZ CASTILLA)	Paseo de la Castellana 194 / Carlos Maurrás (Carril bus - parada EMT nº 33)	
	BEGOÑA	Paseo de la Castellana 298 (Carril central - Parada EMT nº 5521)	
	TRES OLIVOS (4)	Retablo de Melisendra / Av. del Campo de Calatrava	
	DEPÓSITO 6 (FUENCARRAL)	Retablo de Melisendra, s/n (Cabina jefe depósito)	5:37
	FUENCARRAL	Braille 9 / Molins de Rey	
	PINAR DE CHAMARTÍN	Arturo Soria 330 (Parada EMT 138)	5:43
	DEPÓSITO 9 (HORTALEZA) - L4	Manuel Azaña s/n (Cabina de vigilantes del depósito)	
	SAN LORENZO	Gregorio Sánchez Herráez / Santa Virgilia	
	PARK DE SANTA MARÍA	Santa Virgilia / Los Arcos	
	DEPÓSITO 9 (HORTALEZA) - L4	Manuel Azaña s/n (Cabina de vigilantes del depósito)	FINAL

Las paradas indicadas con un aspa (X) no se realizan en el recorrido en el que se indican.

jul-24

(1) A la finalización del servicio, los agentes de la línea 10B podrán hacer uso del tren que termina en Hospital Infanta Sofía, alrededor de la 1:53 horas, y que regresa como tren de personal hasta Tres Olivos desde donde podrán enlazar con la ruta de autobús en su primer recorrido a las 2:30 horas.

(2) A la finalización del servicio los agentes de la línea 8 podrán hacer uso del tren que termina en Aeropuerto T4, alrededor de la 1:51 horas, y que regresa como tren de personal hasta Nuevos Ministerios desde donde podrán enlazar con la ruta de autobús en su primer recorrido que pasa sobre las 2:42 horas.

(3) Los agentes podrán desplazarse a todas las estaciones de la línea 8 haciendo uso del tren de personal que sale de Nuevos Ministerios aproximadamente a las 5:35 horas para abrir servicio en Aeropuerto T1-T2-T3, tras dar la vuelta en la cabecera de Aeropuerto T4.

(4) Los agentes podrán desplazarse a todas las estaciones de línea 10B haciendo uso del tren de personal que sale de Tres Olivos aproximadamente a las 5:40 horas para abrir servicio en Hospital Infanta Sofía.



NOCHE	RUTA Nº 8: PTA. ARGANDA - ATOCHA - ARGANDA DEL REY - ATOCHA - COCHERAS DE PTA. ARGANDA		MAÑANA
HORA	PARADA	SITUACIÓN	HORA
	ARGANDA DEL REY	Pº de la Estación 1	4:18
	ARGANDA DEL REY	Pº de la Estación 37	
	LA POVEDA	Portal de Belén (rotonda M-300)	
	RIVAS VACIAMADRID	Av. Wenceslao García s/n / San Isidro (acceso Metro, rotonda)	
	RIVAS FUTURA	Aurelio Álvarez / Marie Curie	
	RIVAS-URBANIZACIONES	Pl. Blimea 10 / Covibar	
	RIVAS-URBANIZACIONES	Pl. Rafael Alberti 8 / Covibar	
	RIVAS-URBANIZACIONES	Av. de Covibar (Parque Montarco), frente Diana	
	SANTA EUGENIA	Fuentespina 37	
	SANTA EUGENIA	Av. Mediterráneo / Castrillo de Aza (Parada EMT 2623)	4:55
	CONDE DE CASAL	Pl. Conde de Casal 1 (Parada EMT 2125)	
2:25	PUERTA DE ARGANDA (1)	San Cipriano (acceso Metro y Cercanías Renfe)	
	SAN CIPRIANO	San Cipriano 37	
	VICALVARO	San Cipriano / Pº de los Artilleros	
	VALDEBERNARDO	Bulevar Indalecio Prieto / Raya (parcela 23)	
	PAVONES	Hacienda de Pavones 215 / Fuente Carrantona	
	ARTILLEROS	Pico de los Artilleros 59	
	VINATEROS	Camino de los Vinateros nº 73-75	
	ESTRELLA	Sirio (frente Nº 34)	
	CONDE DE CASAL	Dr. Esquerdo 173 (Parada EMT 1434)	
	SAINZ DE BARANDA	Dr. Esquerdo 97	
	IBIZA	Ibiza 5	
	ATOCHA (llegada)	Plaza del Emperador Carlos V	
2:45	ATOCHA (salida)	Plaza del Emperador Carlos V	5:15
	CONDE DE CASAL	Dr. Esquerdo 173 (Parada EMT 1434)	
	SÁINZ DE BARANDA (2)	Dr. Esquerdo / Nazaret	
	ESTRELLA	Estrella Polar 28 / Sirio	
	VINATEROS	Camino de los Vinateros 70 / Arroyo Belincoso	
	ARTILLEROS	Camino de los Vinateros 210	
	PAVONES	Luis de Hoyos Sainz / Fte. Carrantona (Marquesina EMT 2290)	5:25
	PAVONES	Hacienda de Pavones 304 / Fuente Carrantona	
	PARADA INTERMEDIA	Fuente Carrantona 3 (Cuartel Policía) / Encomienda de Palacios	
	SANTA EUGENIA	Av. Mediterráneo / Virgen de las Viñas (Parada EMT 1041)	
	RIVAS-URBANIZACIONES	Pl. Blimea 10 / Covibar	
	RIVAS-URBANIZACIONES	Av. de Covibar / Abogados de Atocha	
	RIVAS-URBANIZACIONES	Pl. Rafael Alberti 8 / Covibar	
	RIVAS-URBANIZACIONES	Av. de Covibar (Parque Montarco), frente Diana	
	RIVAS FUTURA	Aurelio Álvarez / Marie Curie	
	RIVAS VACIAMADRID	Av. Wenceslao García s/n / San Isidro (acceso Metro, rotonda)	
	LA POVEDA	Portal de Belén (rotonda M-300)	
	ARGANDA DEL REY	Pº de la Estación 1	
FINAL	ARGANDA DEL REY (3)	Pº de la Estación 37	
	VALDEBERNARDO	Bulevar Indalecio Prieto / Tren de Arganda (Rotonda)	
	VICALVARO	San Cipriano 10	
	SAN CIPRIANO	San Cipriano 44	
	PUERTA DE ARGANDA (4)	San Cipriano (acceso Metro y Cercanías Renfe)	5:35
	COCHERAS DE PUERTA DE ARGANDA	Ctra. M-203 km 2 (junto Ermita Virgen de la Torre)	FINAL

Las paradas indicadas con un aspa (X) no se realizan en el recorrido en el que se indican.

jul-23

(1) A la finalización de servicio, los agentes de TFM podrán hacer uso del ter que termina en Arganda del Rey, aproximadamente a las 1:51 horas y que regresa sin viajeros hasta Puerta de Arganda, desde donde podrán enlazar con la ruta de autobús que sale a las 2:20 horas en su primer recorrido.

(2) En el cuarto recorrido, los agentes podrán desplazarse a O'Donnell haciendo uso del tren de personal de L6 vía 1.

(3) A solicitud del cualquier agente, el segundo recorrido finalizará en Loeches (Av. Constitución 2).

(4) En el cuarto recorrido, los agentes podrán desplazarse a cualquier estación de TFM haciendo uso del tren de personal que sale de Puerta de Arganda a las 5:41 horas.



NOCHE	RUTA N° 9: DEP. 12(VALDECARROS) - ATOCHA - DEP. 12(VALDECARROS) - ATOCHA - DEP. 12 (VALDECARROS)		MAÑANA
HORA	PARADA	SITUACIÓN	HORA
2:12	DEPÓSITO 12 (VALDECARROS)	Av. Cerro Milano, s/n / La Escuela de Vallecas	4:10
2:28	VALDECARROS	Av. Ensanche de Vallecas / Gran Vía del Sureste	
	LAS SUERTES	Av. Ensanche de Vallecas 67 / Cañada del Santísimo	
	LA GAVIA	Av. Ensanche de Vallecas (Sentido Congosto)	
	CONGOSTO	Congosto 35	
	VILLA DE VALLECAS	Real de Arganda 3 / Sierra Gador	
	SIERRA DE GUADALUPE	Jesús del Pino 32	
	MIGUEL HERNÁNDEZ	Av. de la Albufera 285 / Av. Rafael Alberti	
	CAMPO PALOMA	Villalobos 2 / Campo de la Paloma	
	VILLALOBOS	Villalobos 42	
	BUENOS AIRES SUR	Puerto de Balbarán / Av. del Parque de Palomeras Bajas (EMT 4838)	
	RONDA DEL SUR	Ronda del Sur / Martos	
	RONDA DEL SUR	Ronda del Sur 157 / Montánchez	
	STA. RAFAELA MARÍA	Sta. Rafaela Mª del Sagrado Corazón 5 / Peñarroya	
	AVDA. ENTREVÍAS	La Mancha 1 / Av. Entrevías	
	AVDA. DE SAN DIEGO	Av. de San Diego 83 / Carlos Martín Álvarez	
	MARTÍNEZ DE LA RIVA	Carlos Martín Álvarez 45 / Martínez de la Riva (semiesquina)	
	AVDA. PALOMERAS	Av. de Palomeras 108	
	AVDA. PALOMERAS	Av. de Palomeras 140 / Pedro Laborde	
	PARADA INTERMEDIA	Fuente Carrantona 4, frente Cuartel Policía / Encomienda de Palacios	
	PAVONES	Hacienda de Pavones 215 / Fuente Carrantona	
	ARTILLEROS	Pico de los Artilleros 59	
	VINATEROS	Camino de los Vinateros nº 73-75	
	ESTRELLA	Estrella Polar 17 / Sirio	
	ALTO DEL ARENAL	Santillana del Mar 19	
	BUENOS AIRES	Av. de la Albufera 179 / Pío Felipe	
	PORTAZGO	Av. de la Albufera 117	
	NUEVA NUMANCIA	Av. de la Albufera 47 / Doctor Salgado	
	PUENTE DE VALLECAS	Av. de la Albufera 9	
	PACÍFICO	Av. Ciudad de Barcelona 77 / Dr. Esquerdo	
	MENÉNDEZ PELAYO	Av. Ciudad de Barcelona 23 / Menéndez Pelayo	
	ATOCHA (llegada)	Plaza del Emperador Carlos V	
2:45	ATOCHA (salida)	Plaza del Emperador Carlos V	5:15
	MENÉNDEZ PELAYO	Av. Ciudad Barcelona 132 / Comercio	
	PACÍFICO	Av. Ciudad Barcelona 182 / Pedro del Bosch	
	MÉNDEZ ÁLVARO	Méndez Álvaro 84 / Pedro del Bosch	
	PUENTE DE VALLECAS	Av. de la Albufera 12	
	NUEVA NUMANCIA	Av. de la Albufera 56	
	PORTAZGO	Av. de la Albufera 108	
	MARTÍNEZ DE LA RIVA	Puerto de la Bonaigua 30 / Martínez de la Riva	
	AVDA. DE SAN DIEGO	Imagen 2 / Av. de San Diego	
	AVDA. ENTREVÍAS	Av. Entrevías 50 / La Mancha	
	STA. RAFAELA MARÍA	Sta. Rafaela Mª del Sagrado Corazón / Peñarroya 47	
	RONDA DEL SUR	Ronda del Sur 157 / Montánchez	
	RONDA DEL SUR	Ronda del Sur / Martos	
	VILLALOBOS	Villalobos 137	
	CAMPO PALOMA	Villalobos 1	
	AVDA. PALOMERAS	Av. de Palomeras 137 / Pedro Laborde	
	AVDA. PALOMERAS	Av. de Palomeras 103 / Av. Buenos Aires	
	BUENOS AIRES	Av. de la Albufera 140 / Av. Buenos Aires	
	ALTO DEL ARENAL	Av. de la Albufera 246	
	MIGUEL HERNÁNDEZ	Av. de la Albufera 270	
	SIERRA DE GUADALUPE	Sierra de Guadalupe 23	
	VILLA DE VALLECAS	Real de Arganda 2 / Federico García Lorca	
	CONGOSTO	Congosto 35	
	LA GAVIA	Av. Ensanche de Vallecas (sentido Valdecarros)	
	LAS SUERTES	Av. Ensanche de Vallecas 78	
	VALDECARROS	Gran Vía del Sureste / Av. Ensanche de Vallecas	
	DEPÓSITO 12 (VALDECARROS)	Av. Cerro Milano, s/n / La Escuela de Vallecas	
	VALDECARROS	Gran Vía del Sureste / Av. Ensanche de Vallecas	
	FINAL	DEPÓSITO 12 (VALDECARROS)	6:05
	FINAL	DEPÓSITO 12 (VALDECARROS)	FINAL

Las paradas indicadas con un aspa (X) no se realizan en el recorrido en el que se indican.



NOCHE	RUTA Nº 10: EL CASAR - ATOCHA - PARLA - ATOCHA - DEP. 13 (VILLAVERDE)		MAÑANA
HORA	PARADA	SITUACIÓN	HORA
	PARLA	Av. de las Estrellas (Frente nº 44) / Planeta Marte	3:55
	PARLA	Av. de las Estrellas 49 / Planeta Venus	
	PARLA	Pº República Dominicana 7 / Av. de los Planetas	
	PARLA	Pº República Dominicana (bus) / Av. de América	
	PARLA	Av. de América, frente nº 45	
	PARLA	Av. de Juan Carlos I / Av. de América	
	PARLA	Av. del Leguario 1	
	PARLA	Real / Av. de Juan Carlos I	
	PARLA	Leganés 25	
	PARLA	Real, frente 105 / Guadiana (glorieta)	
	PARLA	Real / Av. de las Lagunas (glorieta)	
	GETAFE	Av. de Juan Carlos I 24 (Policía Local) / Av. de Las Arcas del Agua	
	PARADA INTERMEDIA	A-42, P.K.15 sentido Madrid (bus)	
	GETAFE	Leganés 45 / Estudiantes	
	GETAFE CENTRAL (GETAFE)	Ramón y Cajal / Pº Pablo Iglesias 18 (Cercanías Getafe Centro)	
	GETAFE	Av. Juan de la Cierva 39 / Plaza de España	
	JUAN DE LA CIERVA (GETAFE)	Av. de España 16 / Tarragona	
	GETAFE	Av. de España / Av. de las Ciudades 56	4:34
	2:15 EL CASAR (GETAFE)	Acceso metro calle Gitanilla junto a dársena de autobuses	
	LOS ESPARTALES (GETAFE)	Pl. Fuente de Goya / Av. Rigoberta Menchú	
	DEPÓSITO 13 (VILLAVERDE)	Av. Real del Pinto 168 / M-403 / M-45	
	VILLAVERDE ALTO	Estación de Villaverde Alto / Valle de Tobalina 52	
	SAN CRISTÓBAL	Av. Andalucía / Rocafort (Parada EMT 2844)	
	PARADA INTERMEDIA	Gran Vía de Villaverde (rotonda anterior a Cercanías Villaverde Bajo)	
	VILLAVERDE BAJO-CRUCÉ	Av. Andalucía / Alcocer (Parada EMT 1177)	
	PARADA INTERMEDIA (OROQUIETA)	Av. Andalucía / Ciudadanía (Parada EMT 1175)	
	CIUDAD DE LOS ÁNGELES	Av. Andalucía / Unanimidad (Parada EMT 1173)	
	SAN FERMÍN-ORCASUR	Av. Andalucía / Av. de los Fueros (Parada EMT 1136)	
	HOSPITAL 12 DE OCTUBRE	Av. Andalucía / Glorieta de Málaga (Parada EMT 5379)	
	ALMENDRALES	Av. de Córdoba 19 (Parada de EMT 5703)	
	LEGAZPI	Pl. de Legazpi / Pº de las Delicias 145	
	DELICIAS	Pº de las Delicias 65 / Cáceres	
	PALOS DE LA FRONTERA	Calle del General Lacy / Calle del Áncora	
	ATOCHA (llegada)	Plaza del Emperador Carlos V	
	2:45 ATOCHA (salida)	Plaza del Emperador Carlos V	5:15
	PALOS DE LA FRONTERA	Batalla del Salado 14 / Palos de la Frontera (Parada EMT 1976)	
	DELICIAS	Batalla del Salado 30 / Ferrocarril (Parada EMT 1186)	
	ALMENDRALES	Av. de Córdoba (acceso pares)	
	PARADA INTERMEDIA	Av. de Córdoba / Socuéllamos	
	HOSPITAL 12 DE OCTUBRE	Av. Andalucía / Glorieta de Málaga (Parada EMT 5378)	
	SAN FERMÍN-ORCASUR	Av. Andalucía / Av. de los Poblados (Parada EMT 1135)	
	CIUDAD DE LOS ÁNGELES	Av. Andalucía / Av. de la Verbena de la Paloma (Parada EMT 1172)	
	COLONIA OROQUIETA	Av. Andalucía / Los Bohemios (Parada EMT 1174)	
	VILLAVERDE BAJO-CRUCÉ	Av. Andalucía / Alcocer (Parada EMT 1176)	
	SAN CRISTÓBAL	Av. Andalucía / Rocafort (Parada EMT 2843)	
	EL CASAR (GETAFE) (*)	Acceso metro calle Gitanilla junto a dársena de autobuses	5:35
	GETAFE	Av. de las Ciudades / Av. España	
	JUAN DE LA CIERVA (GETAFE)	Av. de España 5 / Plaza de Barcelona	
	GETAFE	Av. Juan de la Cierva 28 / Plaza de España	
	GETAFE CENTRAL (GETAFE)	Ramón y Cajal (frente) / Pº Pablo Iglesias 18 (Cercanías Getafe Centro)	
	GETAFE	Leganés 10 / Ferrocarril	
	PARADA INTERMEDIA	A-42, p.k.15 sentido Toledo (bus)	
	GETAFE	Av. de Juan Carlos I 24 (Policía Local) / Av. de Las Arcas del Agua	
	PARLA	Real / Av. de las Lagunas (Rotonda)	
	PARLA	Real 103 / Río Manzanares	
	PARLA	Leganés 34	
	PARLA	Real / Av. Juan Carlos I	
	PARLA	Av. del Leguario 2	
	PARLA	Av. de Juan Carlos I Frente nº 19 / Av. de América	
	PARLA	Av. de América 45 / Uruguay	
	PARLA	Pº República Dominicana (bus) / Av. de América	
	PARLA	Pº República Dominicana (Frente nº 7) / Av. de los Planetas	
	PARLA	Av. de los Planetas 32 / Planeta Venus	
	PARLA	Av. de los Planetas 50 / Planeta Marte	
FINAL	PARLA	Av. de las Estrellas (Frente nº 44) / Planeta Marte	
	DEPÓSITO 13 (VILLAVERDE)	Av. Real de Pinto 168 M-403 / M-45	
	VILLAVERDE ALTO	Estación de Villaverde Alto / Valle de Tobalina 52	
	DEPÓSITO 13 (VILLAVERDE)	Av. Real de Pinto 168 M-403 / M-45	FINAL

Las paradas indicadas con un aspa (X) no se realizan en el recorrido en el que se indican.

abr-25

(*) En el cuarto recorrido, los agentes podrán desplazarse hasta Legazpi haciendo uso del tren de personal de L3 que sale de El Casar aproximadamente a las 5:45 horas.



NOCHE	RUTA Nº 11: LA ELIPA - ATOCHA - SAN FERNANDO - ATOCHA - LORANCA ESTACIÓN		MAÑANA
HORA	PARADA	SITUACIÓN	HORA
X	SAN FERNANDO DE HENARES	M-206, P.K.15,2 sentido Coslada / Av. Vicente Aleixandre 27	4:00
	JARAMA(SAN FERNANDO DE HENARES)	Av. San Sebastián, junto a acceso estación	↓
	SAN FERNANDO DE HENARES	Av. de Irún 12 / Av. Eibar (Centro Municipal Fco. García Lorca)	
	SAN FERNANDO (SAN FERNANDO DE HENARES)	Coslada 2 / José Alix y Alix	
	COSLADA	Jesús de San Antonio 17 / Av. de la Cañada	
	LA RAMBLA (COSLADA)	Honduras / Plaza de la Hispanidad (Metro La Rambla)	
	COSLADA CENTRAL (COSLADA)	Av. de la Constitución 51 / Machés Gómez (Metro Coslada Central)	
	PUERTA DE ARGANDA	Lago Michigan / San Cipriano (acceso Metro y Cercanías Renfe)	
	SAN CIPRIANO	San Cipriano 37	
	VICALVARO	San Cipriano (frente nº10) / Pº Artilleros	
	VALDEBERNARDO	Parcela 23, Indalecio Prieto / Raya	
	PLAZA DE LA VICALVARADA	Pl. de la Vicalvarada / Casalarreina 5	
	AVENIDA DE GUADALAJARA	Av. Canillejas a Vicalvaro 151 / Rusia (Parada EMT 4196)	
	LA ELIPA	Av. Marqués de Corbera 60 / Santa Prisca	
2:05	LA ALMUDENA	Francisco Largo Caballero / Av. Daroca (Parada EMT 1084)	X
↓	ALSACIA	Pl. de Alsacia / Malmoe 3 (Parada EMT 4635)	
	AVENIDA DE GUADALAJARA	Aquitania 87 / Dresde	
2:20	LAS ROSAS	Suecia 34 / Ginebra	
↓	ESTADIO METROPOLITANO (1)	Estocolmo (Parada EMT 17388, junto a templete)	
	LAS MUSAS	Av. de Niza / Travesía de Ronda 12	
	SAN BLAS	Pobladura del Valle, junto a acceso estación (edificio Telefónica)	
	SIMANCAS	Amposta 1 / Alberique	
	PARADA INTERMEDIA	Instituto Libre de Enseñanza 77 / Castillo de Uclés (Parada EMT 248)	
	GARCÍA NOBLEJAS	Instituto Libre de Enseñanza 55	
	ASCAO	Ascao 29 / Emilio Ferrari	
	PUEBLO NUEVO	Alcalá 369 / Emilio Ferrari	
	LA ELIPA	Santa Prisca frente nº 3 / Av. Marqués de Corbera (Parada EMT 4369)	
	QUINTANA	Alcalá 341 / Virgen del Sagrario	
	EL CARMEN	Alcalá 281 / Alcalde López Casero	
	VENTAS	Alcalá 237 (Pl. de Toros)	
↓	MANUEL BECERRA	Pl. Manuel Becerra 2	
	O'DONNELL	Doctor Esquerdo / Duque de Sesto (Parada EMT 150)	
	SAINZ DE BARANDA	Doctor Esquerdo / Alcalde Sainz de Baranda (Parada EMT 4712)	
	CONDE DE CASAL	Doctor Esquerdo / Pl. Conde de Casal (Parada EMT 1433)	
	ATOCHA (llegada)	Plaza del Emperador Carlos V	
2:45	ATOCHA (salida)	Plaza del Emperador Carlos V	5:15
↓	IBIZA	Ibiza 4	X
	SAINZ DE BARANDA	Alcalde Sainz de Baranda 64	
	O'DONNELL	Doctor Esquerdo 55	
	MANUEL BECERRA	Doctor Esquerdo 3	
	VENTAS	Alcalá 204	
	EL CARMEN	Alcalá 238 (Parada EMT 758)	
	LA ELIPA	Av. Marqués de Corbera 62 / Santa Prisca	
	ASCAO	Ascao 30 (Parroquia San Romualdo)	
	GARCÍA NOBLEJAS	Instituto Libre de Enseñanza 70 / Luis Campos	
	SIMANCAS	Amposta 2 / Alberique	
	SAN BLAS	Pobladura del Valle (frente Telefónica) / Vidriería 2	
	AVDA. DE GUADALAJARA	Av. Canillejas a Vicalvaro - Rusia (Parada EMT 4195)	
	LAS ROSAS	Suecia / Paseo de Ginebra (Parada EMT 4411)	
	LAS MUSAS	Suecia / Catania (Parada EMT 4417)	
	ESTADIO METROPOLITANO	Estocolmo (Parada EMT 17388, junto a templete)	
	PLAZA DE LA VICALVARADA	Pl. de la Vicalvarada / Casalarreina 8	
	VALDEBERNARDO	Parcela 23, Indalecio Prieto / Raya	
	VICALVARO	San Cipriano 10	
	SAN CIPRIANO	San Cipriano 44	
	PUERTA DE ARGANDA	Lago Michigan / San Cipriano (acceso Metro y Cercanías Renfe)	
	BARRO DEL PUERTO (COSLADA)	Av. de España s/n (frente templete de estación)	
	COSLADA CENTRAL (COSLADA)	Av. de la Constitución 78 / Petra Sánchez (Metro Coslada Central)	
	LA RAMBLA (COSLADA)	Av. Príncipe de España / Plaza de la Hispanidad	
	COSLADA	Jesús de San Antonio 26 / Av. de la Cañada	
	SAN FERNANDO (SAN FERNANDO DE HENARES)	Coslada 1 / José Alix y Alix	
	SAN FERNANDO DE HENARES	Av. de Irún 10 / Av. Eibar	
	JARAMA (SAN FERNANDO DE HENARES)	Av. San Sebastián 27 / Av. Zarauz	
	FINAL SAN FERNANDO DE HENARES	M-206, P.K.15,2 sentido Mejorada / Av. Vicente Aleixandre 30	
	EL BERCIAL (GETAFE) (2)	Avda Comandante José Manuel Ripollés N 4 (Marquesina de bus)	
	PARQUE EUROPA (FUENLABRADA)	Francia, frente nº 25 / Bélgica (Fuenlabrada)	
	HOSPITAL DE FUENLABRADA	Camino del Molino s/n (junto al hospital)	
	LORANCA (FUENLABRADA)	Av. Pablo Iglesias / Av. Madres de Mayo 3 (Sentido Depósito 11)	5:54
	DEPÓSITO 11 LORANCA (FUENLABRADA)	Puerta del depósito, prolongación c/Alegría (Fuenlabrada)	↓
	LORANCA (FUENLABRADA)	Av. Pablo Iglesias / Av. Madres de Mayo 3 (Sentido Depósito 11)	
	DEPÓSITO 11 LORANCA (FUENLABRADA)	Puerta del depósito, prolongación c/Alegría (Fuenlabrada)	
	LORANCA (FUENLABRADA)	Av. Pablo Iglesias / Av. Madres de Mayo 3 (Templete de Metro)	FINAL

Las paradas indicadas con un aspa (X) no se realizan en el recorrido en el que se indican.

abr-24

(1) En su primer recorrido, los agentes de la línea 7B podrán acceder a esta ruta desde la estación de Estadio Metropolitano utilizando el tren de personal que sale de Hospital del Henares aproximadamente a las 1:47 horas, y llega a Estadio Metropolitano aproximadamente a las 2:00 horas.

(2) Desde El Bercial se podrá enlazar con los trenes de personal de línea 12, que salen a las 5:31 horas y que permiten llegar a cualquier estación de Metrosur.



NOCHE	RUTA 12: DEP 10 (CUATRO VIENTOS) - ATOCHA - GETAFE (SECTOR 3) - ATOCHA - DEP. 8 (LAGUNA)		MAÑANA
HORA	PARADA	SITUACIÓN	HORA
2:10	DEPÓSITO 10 (CUATRO VIENTOS)	Crta. Bº de la Fortuna M 411 desvío Valle de las Mimbreras (Camino de la Canaleja)	
	LAGUNA	Cuart de Poblet 1/ Alhambra	
	PARADA INTERMEDIA (1)	Vía Carpetana 178 (Canódromo)	
	CARPETANA	Av. Nuestra Srª de Valvanera 123 / Vía Carpetana	
	OPORTO	General Ricardos / Gta. Valle de Oro	
	GETAFE (SECTOR 3)	Glorieta Manuel Azaña / Arcas del agua	3:50
	LEGANÉS (Bº Zarzaquemada)	Rioja, frente nº 113 / Alpujarra	4:03
	LEGANÉS (Bº Zarzaquemada)	Rioja 90 / Alcudia	
	LEGANÉS (Bº El Carrascal)	Av. Portugal nº 2 / Av. Francia	
	LEGANÉS (EL CARRASCAL)	Av. Bélgica nº 10 / Avenida Juan Carlos I	
	EL BERCIAL (GETAFE)	Pl. Comandante José Manuel Ripollés (frente D. Quijote Mancha)	
	LOS ESPARTALES (GETAFE)	Pl. Fuente de Goya / Av. Rigoberta Menchú	
	DEPÓSITO 13 (VILLAVERDE)	Valle de Tobalina / Avda. Real de Pinto (La Golondrina)	4:23
	BARRIO DE VILLAVERDE ALTO	Av. Real de Pinto / Oxígeno	
	ORCASITAS	Av. de los Poblados / Rafaela Ybarra (sentido Marcelo Usera)	
	VÍA LUSITANA	Av. de los Poblados / Vía Lusitana (Parada EMT 5057)	
	PAN BENDITO	Av. Abrantes 289 / Besolla	
	ABRANTES	Av. Abrantes 85	
	OPANEL	Av. Oporto 25 / Portalegre (Parada EMT 2472)	4:50
	PLAZA ELÍPTICA (2)	Pl. Elíptica / Marcelo Usera (sentido Legazpi)	
	MARCELO USERA	Marcelo Usera 141 / Rafaela Ybarra	
	USERA	Marcelo Usera 85 / Nicolás Sánchez	
	LEGAZPI	Pl. de Legazpi / Maestro Arbós (Parada EMT 1425)	
	ARGANZUELA-PLANETARIO	Bronce / Bolívar 17	
	MÉNDEZ ÁLVARO	Méndez Álvaro 77	
	ATOCHA (llegada)	Plaza del Emperador Carlos V	
2:45	ATOCHA (salida)	Plaza del Emperador Carlos V	5:15
	MÉNDEZ PELAYO	Av. de la Ciudad Barcelona 132 / Comercio	
	MÉNDEZ ÁLVARO	Méndez Álvaro 64	
	ARGANZUELA-PLANETARIO	Bronce / Bolívar 17	
	LEGAZPI	Bolívar 1 / Glorieta Legazpi	
	USERA	Marcelo Usera 84 / Nicolás Sánchez	
	MARCELO USERA	Marcelo Usera 144 / Rafaela Ybarra	
	PLAZA ELÍPTICA (3)	La Vía / Pl. Elíptica	5:33
	OPANEL	La Vía / Portalegre (Parada EMT 4587)	
	OPORTO	Valle de Oro / Av. Oporto (Parada EMT 5600)	
	ABRANTES	Av. Abrantes 52	
	PAN BENDITO	Av. Abrantes 122 / Besolla	
	ORCASITAS	Av. de los Poblados / Rafaela Ybarra	
	PARADA INTERMEDIA (SIMCA)	Av. Rafael Ybarra frente 119 / Ordicia (Parada EMT 292)	
	BARRIO DE VILLAVERDE ALTO	Av. Real de Pinto / Oxígeno	
	VILLAVERDE ALTO	Estación de Villaverde Alto / Valle de Tobalina 52	
	DEPÓSITO 13 (VILLAVERDE)	Av. Real de Pinto	
	LOS ESPARTALES (GETAFE)	Pl. Fuente de Goya / Av. María Zambrano	
	EL BERCIAL (GETAFE)	Av. Comandante José Manuel Ripollés (parada bus 17448)	
	EL CARRASCAL (LEGANÉS)	Av. Rey Juan Carlos I nº 89 / Av. Bélgica	
	Leganés (Bº El Carrascal)	Av. Portugal / Av. Francia	
	LEGANÉS (Bº Zarzaquemada)	La Rioja 121 / Almunia	
	LEGANÉS (Bº Zarzaquemada)	La Rioja 113 / Bureba	
	LEGANÉS	Av. Rey Juan Carlos I nº 8 / Av. De la Mancha	
	CASA DEL RELOJ (LEGANÉS)	Av. Dr. Martín Vegue Jaudenes 35	
	HOSPITAL SEVERO OCHOA (LEGANÉS)	Av. Fuenlabrada 101 / Pizarro	
	LEGANÉS (Bº Arroyoculebro)	Glorieta Móstoles / Parla / Alcalde Fco. Moreno Menéndez	
FINAL	GETAFE (SECTOR 3)	Glorieta Manuel Azaña / Arcas del agua	
	OPORTO	Valle de Oro / General Ricardos 153	
	CARPETANA	Av. Nuestra Sra. de Valvanera 123 / Vía Carpetana	
	LAGUNA	Alhambra, frente nº 56 / Cuart de Poblet	5:42
	DEPÓSITO 8 (LAGUNA)	Gotarrendura 4, frente depósito	5:44
	LUCERO	Cebreros / Higuera	
	LAGUNA	Alhambra, frente nº 56 / Cuart de Poblet	5:52
	DEPÓSITO 8 (LAGUNA)	Gotarrendura 4, frente depósito	FINAL

Las paradas indicadas con un aspa (X) no se realizan en el recorrido en el que se indican.

jul-23

(1) Parada definida únicamente para descenso de viajeros. En caso de no haber personal que la vaya a utilizar, la ruta se dirigirá hacia la siguiente parada.

(2) En el primer recorrido, los agentes podrán desplazarse desde las estaciones de línea 11 hasta Plaza Elíptica utilizando el tren sin viajeros que sale de La Fortuna aproximadamente a las 1:45 horas.

(3) En el cuarto recorrido, los agentes podrán desplazarse hacia todas las estaciones de línea 11 utilizando el tren de personal que sale de Plaza Elíptica a las 5:50 horas para abrir servicio en La Fortuna.



NOCHE	RUTA 13: DEPÓSITO 8 (LAGUNA) - ATOCHA - SAN NICASIO (LEGANÉS) - ATOCHA - DEP. 10 (C.VIENTOS)		MAÑANA
HORA	PARADA	SITUACIÓN	HORA
	SAN NICASIO (LEGANÉS)	Av. del Mar Mediterráneo (glorieta junto acceso estación)	4:05
	LEGANÉS	Av. Salvador Allende / Ronda Oeste	
	LEGANÉS	Av. Del Pueblo Saharaui / Conchali	
	LEGANÉS	Av. Del Pueblo Saharaui / Av. Juan XXIII	
	LEGANÉS	Anita Martínez 9 / Praga (Parada de bus)	
	LEGANÉS	Anita Martínez 1 / Moscú (Parada de bus)	
	LA FORTUNA (LEGANÉS)	Av. América Latina M-411 / Guipúzcoa (Frente Centro Comercial M-40)	
	DEPÓSITO 10 (CUATRO VIENTOS)	Ctra. Barrio Fortuna M-411 desvío Valle de las Mimbreras	4:15
	Bº SAN IGNACIO DE LOYOLA	Mirabel 34 / Pl. Cuacos de Yuste	
	PARADA INTERMEDIA	Av. Rafael Finat 45 / Maestra Justa Freire	
	COLONIA JARDÍN	Ctra. Carabanchel a Aravaca 52 y 54 / Fuentesauco	
	EMPALME	Av. de los Poblados 44 / Meliloto	
	ALUCHE	Maqueda, parada de bus, acceso único	4:37
	PARADA INTERMEDIA	Camarena, frente nº 188	
	PARADA INTERMEDIA	Yébenes 41 / Duquesa de Parcent	
	DEPÓSITO 8 (LAGUNA)	Gotarrendura, frente Depósito	
	LUCERO	Cebreros / Higuera	
	LAGUNA	Alhambra 56 / Quart de Poblet	
	CARPETANA	Av. Nuestra Srª de Valvanera 123 / Vía Carpetana	
	PARADA INTERMEDIA	Vía Carpetana, frente nº 178 (Canódromo)	
	PARADA INTERMEDIA	Pº Ermita del Santo 71 / Puente San Isidro (sentido Pontones)	
	PARADA INTERMEDIA	Pl. Francisco Morano / Dr. Vallejo Nájera 61	
	PUERTA DE TOLEDO	Toledo 129 / Glorieta de Puerta de Toledo (Parada EMT 593)	4:56
2:20	DEPÓSITO 8 (LAGUNA)	Gotarrendura, frente Depósito	
2:23	LAGUNA	Quart de Poblet 1 / Alhambra	
	LUCERO	Cebreros / Higuera	
	COLONIA JARDÍN	Ctra. Carabanchel a Aravaca frente 52 y 54 / Fuentesauco	
2:34	EMPALME	Av. de los Poblados 44 / Meliloto	
2:36	ALUCHE	Maqueda / Ocaña (Parada EMT 5064)	
	PARADA INTERMEDIA	Ntra. Sra. de la Luz / Ocaña 110	
	EUGENIA DE MONTIJO	Ntra. Sra. de la Luz 53 / Camino de Ingenieros	
	CARABANCHEL	Gta. del Ejército / Oca 105	
	VISTA ALEGRE	Oca 47	
	OPORTO	General Ricardos 153 / Gta. Valle de Oro	
	URGEL	General Ricardos 103	
	MARQUÉS DE VADILLO	General Ricardos 3	
	PIRÁMIDES / PTA.DE TOLEDO (INMEDIACIONES)	Paseo de las Acacias 65	
	ACACIAS	Paseo de las Acacias 23	
	EMBAJADORES	Ronda de Valencia 9	
	LAVAPIÉS	Ronda de Atocha 37	
	ATOTCHA (llegada)	Plaza del Emperador Carlos V	
2:45	ATOTCHA (salida)	Plaza del Emperador Carlos V	5:15
	LAVAPIÉS	Ronda de Atocha 34 / Valencia	
	EMBAJADORES	Ronda de Valencia 16 (Parada EMT 320)	
	ACACIAS	Pº de las Acacias 12 / Ribera de Curtidores	
	PUERTA DE TOLEDO	Ronda Toledo 1 / Glorieta Puerta de Toledo	
	PARADA INTERMEDIA	Pl. Francisco Morano 3	
	PARADA INTERMEDIA	Pº Ermita del Santo, frente nº 71	
	PARADA INTERMEDIA	Vía Carpetana 178 (Canódromo)	
	CARPETANA	Vía Carpetana 141 / Av. Nuestra Srª de Valvanera (semiesquina)	
	DEPÓSITO 8 (LAGUNA)	Gotarrendura, frente nº 4	
	LUCERO	Cebreros / Higuera	
	LAGUNA	Alhambra 56 / Cuart de Poblet	
	PARADA INTERMEDIA	Camarena / Yébenes 38	
	PARADA INTERMEDIA	Camarena 188	
	EUGENIA DE MONTIJO	Nuestra Señora de la Luz 112	
	ALUCHE	Ocaña 1 / Valmojado	
	COLONIA JARDÍN	Ctra. Carabanchel a Aravaca 52 y 54 / Arenas de San Pedro	
	EMPALME	Av. de los Poblados 44 / Meliloto	
	PARADA INTERMEDIA	Av. Rafael Finat 40 / Valle Inclán	
	Bº SAN IGNACIO DE LOYOLA	Mirabel 17 / Pl. Cuacos de Yuste	
	DEPÓSITO 10 (CUATRO VIENTOS)	Ctra. Barrio Fortuna M-411 desvío Valle de las Mimbreras (Camino de Canalejas)	
	LA FORTUNA (LEGANÉS)	Av. América Latina M-411 / Guipúzcoa (Frente Centro Comercial M-40)	
	LEGANÉS	Anita Martínez / Budapest (Parada de Bus)	
	LEGANÉS	Anita Martínez / Varsovia (Parada de Bus)	
	LEGANÉS	Av. Juan XXIII 18 / Bolivia (Parada de Bus)	
	LEGANÉS	Av. Del Pueblo Saharaui / Conchali	
	LEGANÉS	Salvador Allende / Ronda Oeste	
FINAL	SAN NICASIO (LEGANÉS)	Av. del Mar Mediterráneo (glorieta junto acceso estación)	
	PIRÁMIDES	Pº de las Acacias 42 / Dr. Vallejo Nájera (Parada EMT 4669)	
	MARQUÉS DE VADILLO	Gta. Marqués de Vadillo 6 / General Ricardos	
	URGEL	General Ricardos 102	
	OPORTO	General Ricardos 164	
	VISTA ALEGRE	Oca 52	
	CARABANCHEL	Oca 108	
	EUGENIA DE MONTIJO	Nuestra Señora de la Luz 112	
	PARADA INTERMEDIA	Ocaña 145	
	ALUCHE	Ocaña 1 / Valmojado	
	EMPALME	Av. del Padre Piquer 31	
	CAMPAMENTO	Av. del Padre Piquer 7 / Seseña	
	CASA DE CAMPO	San Manuel frente nº 5	5:45
	BATÁN	Villamanín frente nº 31 (parada de bus)	
	COLONIA JARDÍN	Ctra. Carabanchel a Aravaca 52 y 54 / Fuentesauco	5:55
	CUATRO VIENTOS	Pº de Lancers (parada de bus 4826) / Pº de los Húsaes	6:00
	PARADA INTERMEDIA	Av. Aviación / Los Plátanos	
	DEPÓSITO 10 (CUATRO VIENTOS)	Ctra. Bº de la Fortuna M 411 desvío Valle de las Mimbreras (Camino de la Canaleja)	FINAL

Las paradas indicadas con un aspa (X) no se realizan en el recorrido en el que se indican.

jul-23



NOCHE	RUTA 14: PUERTA DEL SUR (ALCORCÓN) - ATOCHA - NAVALCARNERO - ATOCHA - DEP 10 (CUATRO VIENTOS)		MAÑANA
HORA	PARADA	SITUACIÓN	HORA
	NAVALCARNERO	Constitución 164 / Félix Serrano del Real 2 (Glorieta)	4:02
	NAVALCARNERO	Constitución / De la Dehesa de Mari Martín (rotonda)	
	MÓSTOLES (Parque Coimbra)	Avda de los Sauces 1, rotonda CC Xanadú lateral N-V (Marquesina de autobús)	
	URJC (MÓSTOLES)	Gran Capitán 32 (Universidad Rey Juan Carlos)	
	MÓSTOLES	Gran Capitán / Pintor Velázquez	4:15
	MÓSTOLES	Av. de Iker Casillas / Pintor Velázquez	
	MÓSTOLES	Pintor Velázquez / Av. Portugal	
	HOSPITAL DE MÓSTOLES (MÓSTOLES)	Alfonso XII / Pº de Arroyomolinos (Concesionario Opel)	
	MÓSTOLES	Nápoles / Desarrollo	
	MÓSTOLES	Alfonso XII 28 / Desarrollo	
	MÓSTOLES	Las Palmas, frente nº 36 / Camino de Humanes	
	MÓSTOLES	Simón Hernández 48 / Las Palmas	
	MÓSTOLES	Av. de Felipe II 2 / Simón Hernández	
	MÓSTOLES	Av. ONU / Camino de Leganés	
	MÓSTOLES	Av. de Portugal 21 / Baleares	4:35
	MÓSTOLES	Av. de Portugal 11 / Av. Cerro Prieto	
	MÓSTOLES	Av. Alcalde de Móstoles, frente nº 11 / Pintor Velázquez	
	MÓSTOLES	Margarita, frente nº 5 (Marquesina de bus)	
	MÓSTOLES	Margarita, frente nº 29 / Glorieta Jazmines (Marquesina de bus)	
	ALCORCÓN CENTRAL (ALCORCÓN)	Av. de Móstoles / Iglesia 15	
2:23	PUERTA DEL SUR (ALCORCÓN)	Av. de La Libertad 2	
	JOAQUÍN VILUMBRALES (ALCORCÓN)	Av. de La Libertad, junto a acceso Pares (parada bus)	
	CUATRO VIENTOS	Pº de Extremadura A-5 / km. 9,3 sentido Madrid	
	AVIACIÓN ESPAÑOLA	Pº de Extremadura / Fuente de Lima 1 (Parque Europa, marquesina BUS)	
	CAMPAMENTO	Pº de Extremadura / Av. del Padre Piquer 1	
2:33	CASA DE CAMPO	San Manuel, frente nº 5 (marquesina BUS)	
	BATÁN	Villamanín, frente nº 31 (marquesina BUS)	
	ALTO DE EXTREMADURA	Pº de Extremadura 147	
	PUERTA DEL ÁNGEL	Pº de Extremadura 19	
	PRÍNCIPE PÍO	Paseo Virgen del Puerto sentido Calle de Segovia / Glorieta de San Vicente	
	LA LATINA (INMEDIACIONES) (*)	Colegiata 17 / Toledo (Parada EMT 4058)	
	TIRSO DE MOLINA (*)	Pl. Tirso de Molina 20 (Parada EMT 1919)	
	ANTÓN MARTÍN (*)	Atocha 58 / Magdalena (Parada EMT 1921)	
	ESTACIÓN DEL ARTE (*)	Atocha 116 / Dr. Drumen (Parada EMT 1924)	
	ATOCHA (llegada)	Plaza del Emperador Carlos V	
2:45	ATOCHA (salida)	Plaza del Emperador Carlos V	5:15
	ESTACIÓN DEL ARTE	Atocha 127 / Pº del Prado	
	ANTÓN MARTÍN	Atocha 61 / León	
	TIRSO DE MOLINA	Atocha 21	
	SOL (INMEDIACIONES)	Atocha 7 / Plaza Santa Cruz	
	LA LATINA	Tintoreros 2 / Toledo	
	PRÍNCIPE PÍO	Paseo Virgen del Puerto sentido Calle de Segovia / Glorieta de San Vicente	
	PUERTA DEL ÁNGEL	Pº de Extremadura 30	
	ALTO DE EXTREMADURA	Pº de Extremadura 154	
	BATÁN	Pº de Extremadura / Serafín de Asís 4 (marquesina BUS)	
	CASA DE CAMPO	Pº de Extremadura 298 / San Manuel 1 (marquesina BUS)	
	CAMPAMENTO	Pº de Extremadura 324 / Carabias	
	PARADA INTERMEDIA	Pº de Extremadura km. 8 (marquesina BUS)	
	AVIACIÓN ESPAÑOLA	A-5 pK 8,400 (cambio de sentido Cuatro Vientos)	
	CUATRO VIENTOS	Pº de los Húsaes 24 (lateral Pº de Extremadura)	5:35
	MÓSTOLES	Margarita 29 / Glorieta Jazmines	
	MÓSTOLES	Margarita 15 / Dalia	
	MÓSTOLES	Av. Alcalde de Móstoles 11 / Velázquez	
	MÓSTOLES	Av. de Portugal 6 / Severo Ochoa	
	MÓSTOLES CENTRAL (MÓSTOLES)	Av. de Portugal / Paseo de la Estación	
	MÓSTOLES	Av. de la Constitución 74 / Baleares	
	MÓSTOLES	Av. de la ONU / Ávila	
	MÓSTOLES	Camino de Leganés 51 / Libertad	
	MÓSTOLES	Las Palmas 8 / Simón Hernández	
	MÓSTOLES	Las Palmas 36 / Camino de Humanes	
	MÓSTOLES	Desarrollo 30 / Alfonso XII	
	MÓSTOLES	Vía Láctea / Plaza del Sol	
	HOSPITAL DE MÓSTOLES (MÓSTOLES)	Alfonso XII 53 / Paseo de Arroyomolinos	
	MÓSTOLES	Av. Dos de Mayo 76 / Av. de Portugal	
	MÓSTOLES	Av. de Portugal / Granada	
	MÓSTOLES	Granada / Abogados de Atocha	
	URJC (MÓSTOLES)	Av. del Alcalde de Móstoles (Universidad Rey Juan Carlos)	
	MÓSTOLES (Parque Coimbra)	Rotonda CC Xanadú km 22,3 de la N-V (Marquesina de autobús)	
	NAVALCARNERO	Constitución / De la Dehesa de Mari Martín (rotonda)	
FINAL	NAVALCARNERO	Constitución 164 / Félix Serrano del Real 2 (Glorieta)	
	PARQUE LISBOA (ALCORCÓN)	Av. Leganés / Plaza Torres Bellas 4	
	PUERTA DEL SUR (ALCORCÓN)	Av. de La Libertad 2	5:44
	JOAQUÍN VILUMBRALES (ALCORCÓN)	Av. de La Libertad / Parque Bujaruelo 37	
	LA FORTUNA (LEGANÉS)	Av. América Latina M-411 / Guipúzcoa (Frente Centro Comercial M-40)	
	DEPÓSITO 10 (CUATRO VIENTOS)	Ctra. Barrio Fortuna M-411 desvío Valle las Mimbreras (Camino de la Canaleja)	FINAL

Las paradas indicadas con un aspa (X) no se realizan en el recorrido en el que se indican.

jul-23

(*) Las paradas no serán realizadas las noches de viernes y sábado por existir restricciones de tráfico en la zona, siendo necesario desplazarse hasta otra de las paradas adyacentes



RUTA Nº 14 BIS: DEP. 10 (CUATRO VIENTOS) - LA FORTUNA - PUERTA DEL SUR				
MAÑANA	MIEDODÍA	PARADA	SITUACIÓN	TARDE- NOCHE
		DEPÓSITO 10 (CUATRO VIENTOS)	Ctra. Barrio Fortuna M-411 desvío Valle de las Mimbreras (Camino de la Canaleja)	21:30
		13:50 PUERTA DEL SUR (Salida)	Av. de la Libertad 2 (Alcorcón)	21:45
		LA FORTUNA	Av. América Latina M-411/ Guipúzcoa (Frente Centro Comercial M-40)	↓
6:00	14:05	DEPÓSITO 10 (CUATRO VIENTOS)	Ctra. Barrio Fortuna M-411 desvío Valle de las	22:00
↓	↓	LA FORTUNA	Av. América Latina M-411/ Guipúzcoa (Frente Centro Comercial M-40)	↓
6:15	14:20	PUERTA DEL SUR	Av. de la Libertad 2 (Alcorcón)	22:15
↓	↓	LA FORTUNA	Av. América Latina M-411/ Guipúzcoa (Frente Centro Comercial M-40)	↓
6:28	14:37	DEPÓSITO 10 (CUATRO VIENTOS)	Ctra. Barrio Fortuna M-411 desvío Valle de las Mimbreras (Camino de la Canaleja)	22:35
↓	↓	LA FORTUNA	Av. América Latina M-411/ Guipúzcoa (Frente Centro Comercial M-40)	↓
6:40	14:50	PUERTA DEL SUR	Av. de la Libertad 2 (Alcorcón)	22:50
↓	↓	LA FORTUNA	Av. América Latina M-411/ Guipúzcoa (Frente Centro Comercial M-40)	↓
→ 7:05	15:10	DEPÓSITO 10 (CUATRO VIENTOS)	Ctra. Barrio Fortuna M-411 desvío Valle de las Mimbreras (Camino de la Canaleja)	23:08
↓	↓	LA FORTUNA	Av. América Latina M-411/ Guipúzcoa (Frente Centro Comercial M-40)	↓
FINAL	FINAL	PUERTA DEL SUR	Av. de la Libertad 2 (Alcorcón)	23:20
		LA FORTUNA	Av. América Latina M-411/ Guipúzcoa (Frente Centro Comercial M-40)	↓
		DEPÓSITO 10 (CUATRO VIENTOS)	Ctra. Barrio Fortuna M-411 desvío Valle de las Mimbreras (Camino de la Canaleja)	FINAL

Las paradas indicadas con un aspa (X) no se realizan en el recorrido en el que se indican.

ene-24

Se realizará todos los días, excepto sábados y festivos en el Municipio de Madrid.