

Este documento se ha obtenido directamente del original que contenía las firmas auténticas y se han ocultado los datos personales protegidos y los códigos que permitían acceder al original

Firmado digitalmente por
MERCHAN DOMENECH
GUILLERMO -
Nombre de
reconocimiento (DN):
c=ES,
serialNumber=IDCES
givenName=GUILLERMO,
sn=MERCHAN
DOMENECH,
cn=MERCHAN
DOMENECH GUILLERMO -



**Hospital Central de la Cruz Roja
San José y Santa Adela**

PROYECTO BÁSICO Y DE EJECUCIÓN REFORMA PARCIAL DEL ÁREA DE FARMACIA EN EL HOSPITAL CENTRAL DE LA CRUZ ROJA <small>Avenida de la Reina Victoria 24, MADRID</small>	proyecto:	HCCR FARM
	fecha:	SEPTIEMBRE 2025
	escala:	1/500 (A3)
	número:	A-01

EACSN
ESTUDIO DE ARQUITECTURA
c/ Colombia 64 6ªA, 28016 MADRID
tlf: 91 373 9705 e-mail: eacsn@eacsn.es
www.eacsn.es

GUILLERMO MERCHAN DOMENECH
Arquitecto

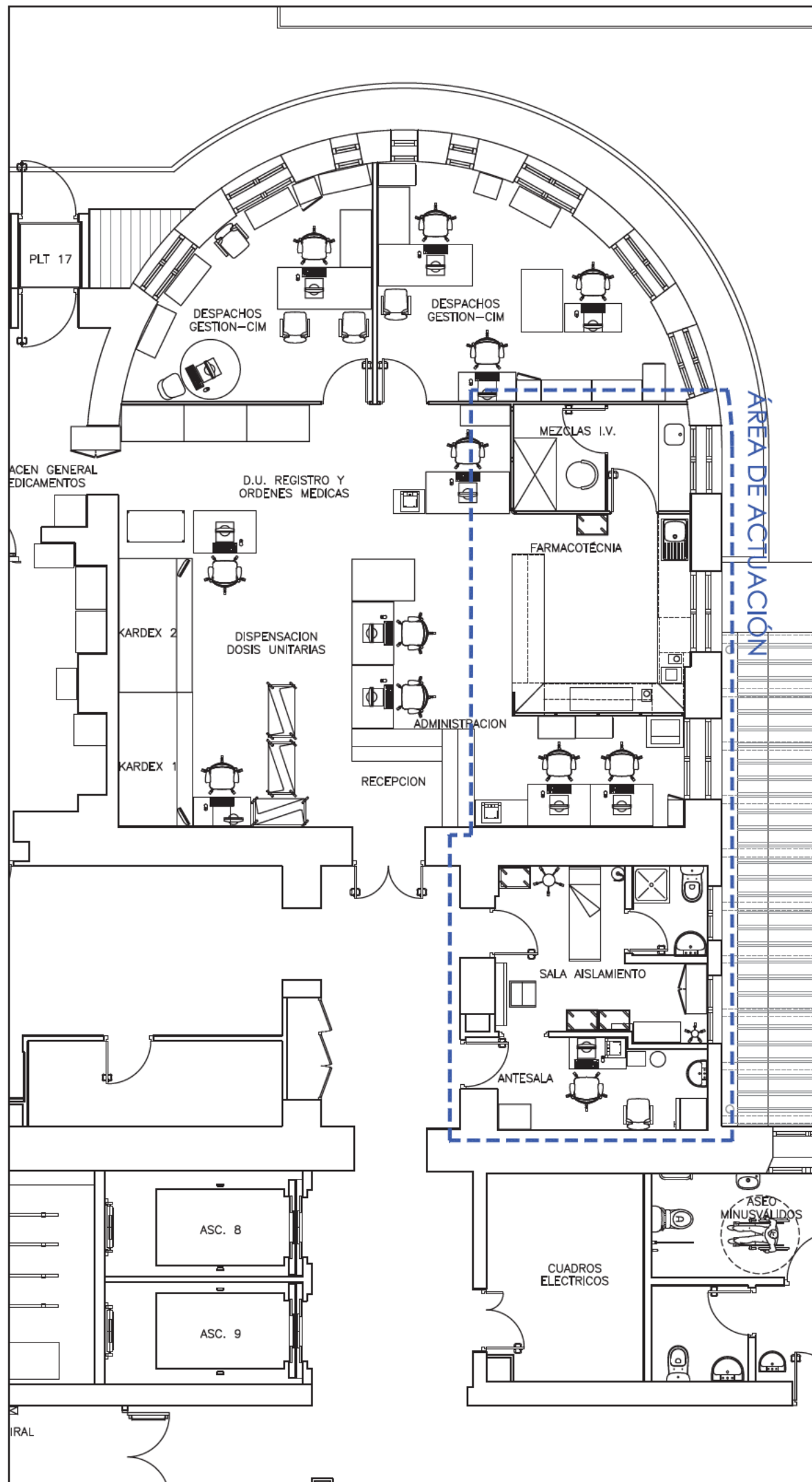

DEMOLICIONES

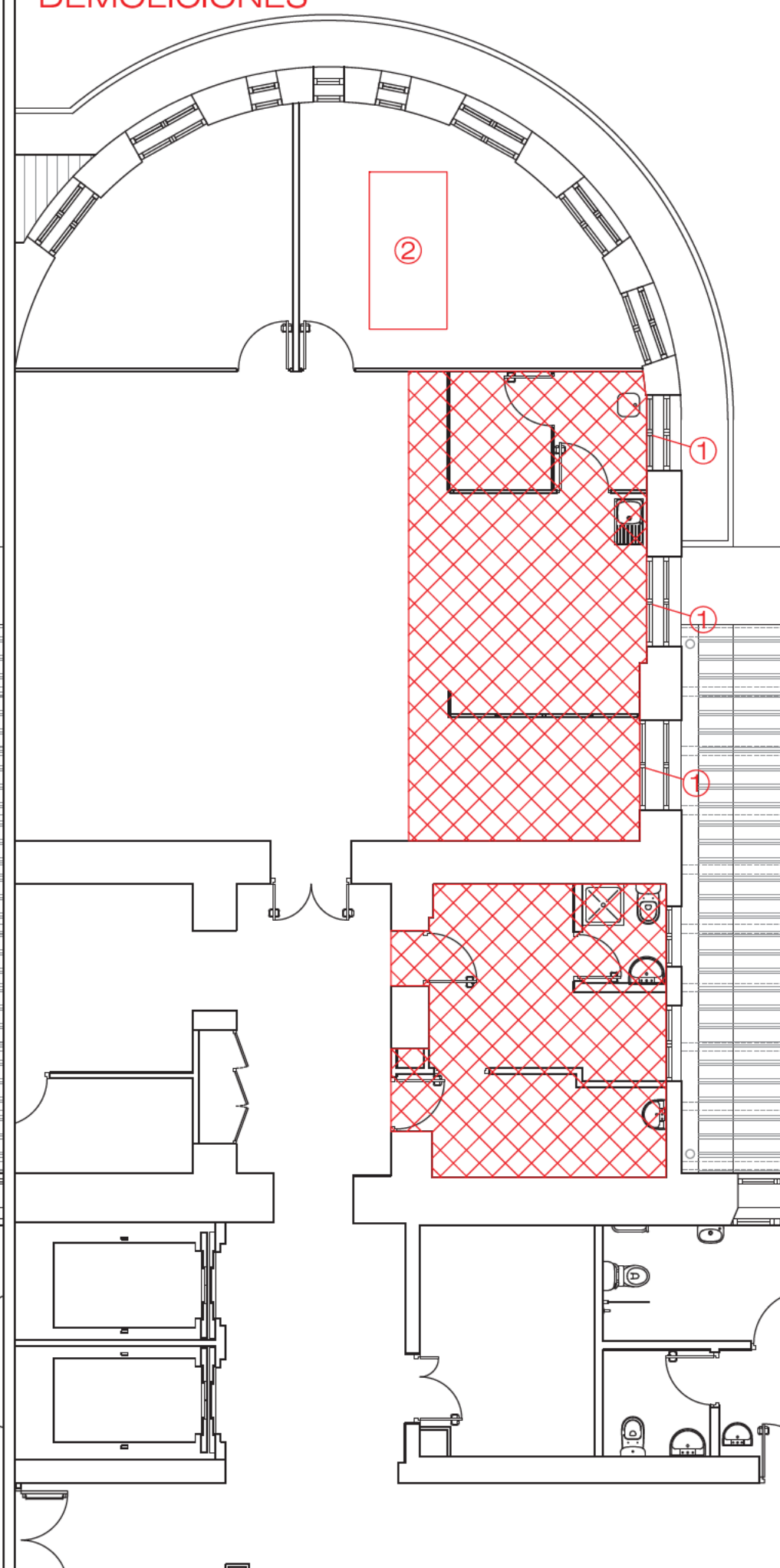

LEYENDA

- DEMOLICIÓN INTEGRAL DEL INTERIOR
- ① DESMONTAJE DE CARPINTERÍA INTERIOR
- ② DESMONTAJE UTA EXISTENTE

Nota: Durante la demolición deben protegerse las ventanas existentes que no se desmontan

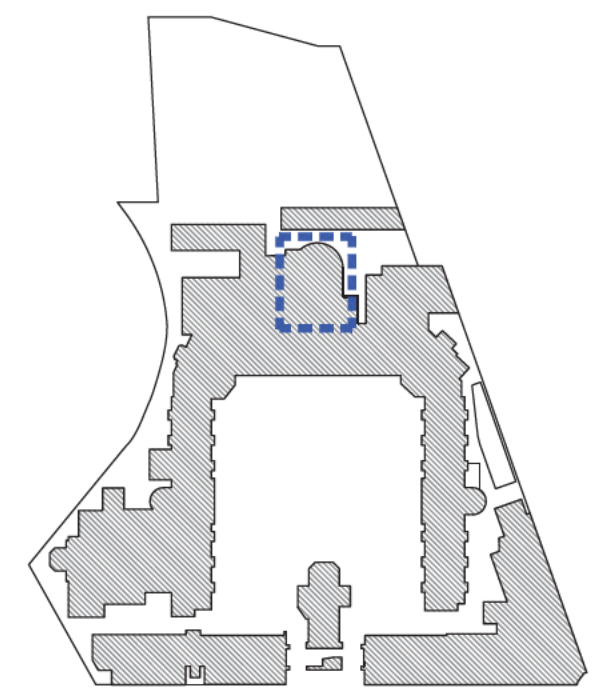



Hospital Central de la Cruz Roja
San José y Santa Adela

PROYECTO BÁSICO Y DE EJECUCIÓN REFORMA PARCIAL DEL ÁREA DE FARMACIA EN EL HOSPITAL CENTRAL DE LA CRUZ ROJA Avenida de la Reina Victoria 24, MADRID	proyecto: HCCR FARM
plano: ESTADO ACTUAL Y DEMOLICIONES PLANTA BAJA	fecha: SEPTIEMBRE 2025
EACSN ESTUDIO DE ARQUITECTURA c/ Colombia 64 6ªA, 28016 MADRID t: 91 373 9705 e-mail: eacsn@eacsn.es www.eacsn.es	escala: 1/100 (A3)
número: B-01	
Arquitecto GUILLERMO MERCHÁN DOMENECH	

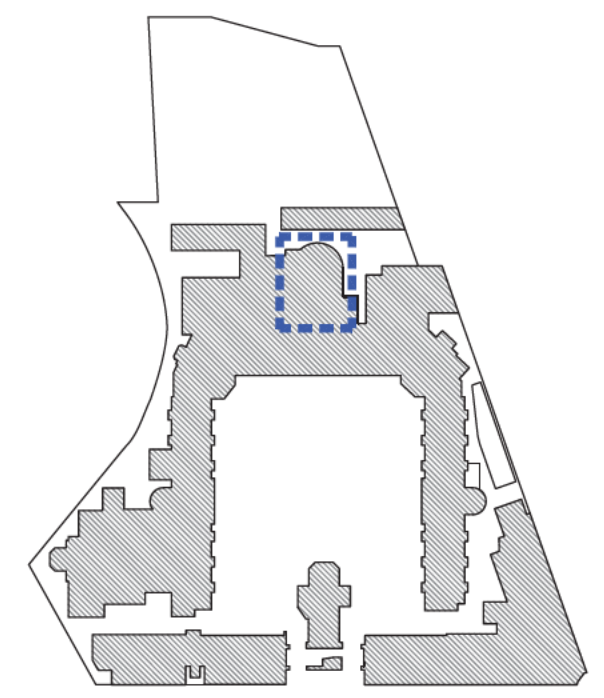
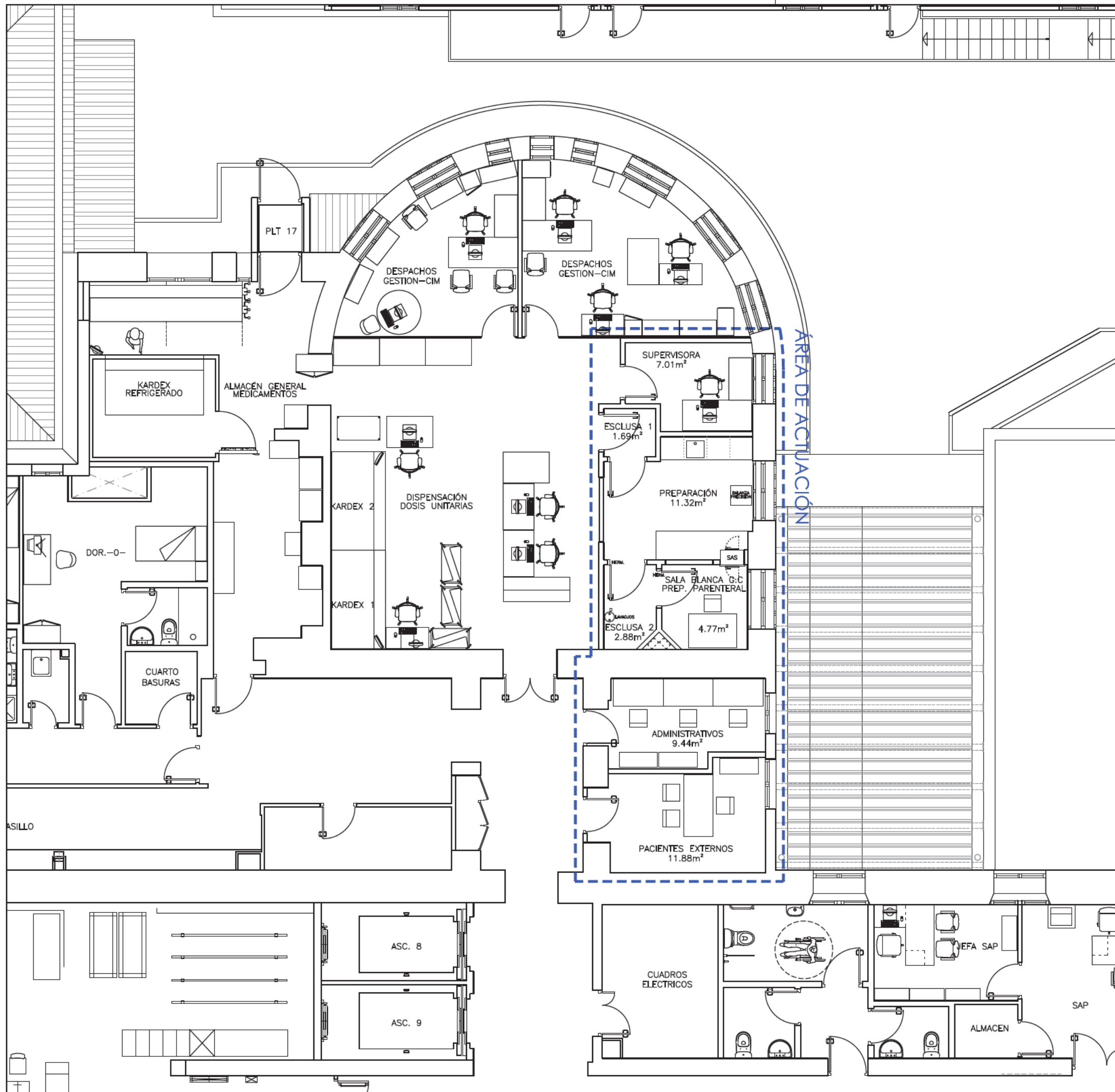

 **Hospital Central de la Cruz Roja**
San José y Santa Adela

PROYECTO BÁSICO Y DE EJECUCIÓN REFORMA PARCIAL DEL ÁREA DE FARMACIA EN EL HOSPITAL CENTRAL DE LA CRUZ ROJA Avenida de la Reina Victoria 24, MADRID	proyecto:	HCCR FARM
	fecha:	SEPTIEMBRE 2025
	escala:	1/100 (A3)
	número:	C-01
plano: ARQUITECTURA. ESTADO REFORMADO PLANTA BAJA		

EACSN
ESTUDIO DE ARQUITECTURA
c/ Colombia 64 6ºA, 28016 MADRID
tlf: 91 373 9705 e-mail: eacsn@eacsn.es
www.eacsn.es

GUILLERMO MERCHÁN DOMENECH

Arquitecto

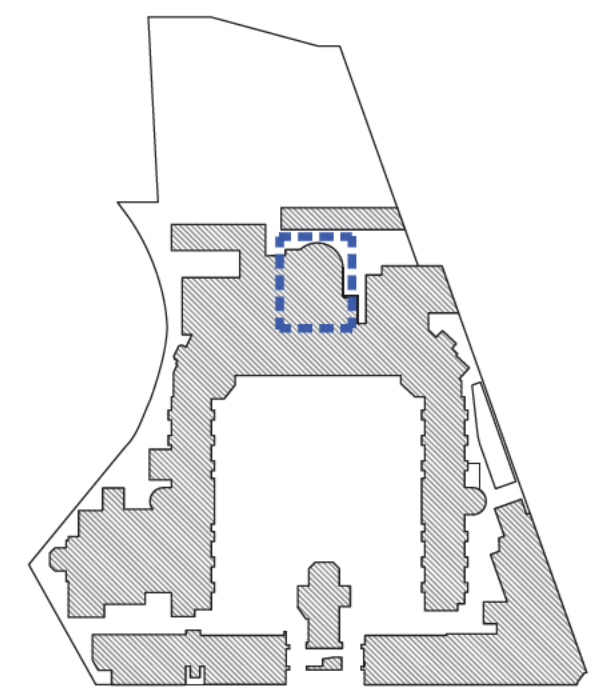
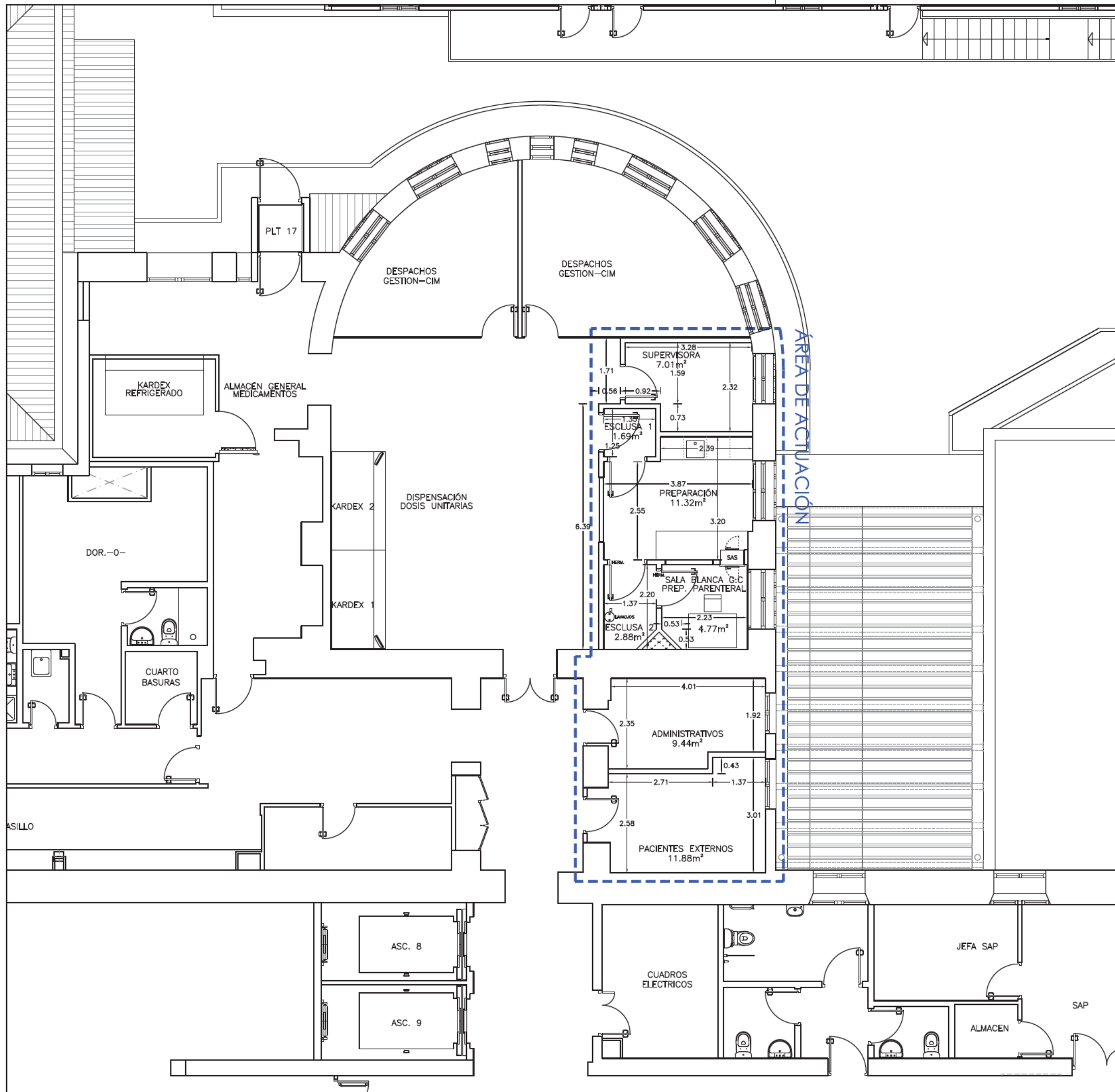

 **Hospital Central de la Cruz Roja**
San José y Santa Adela

PROYECTO BÁSICO Y DE EJECUCIÓN REFORMA PARCIAL DEL ÁREA DE FARMACIA EN EL HOSPITAL CENTRAL DE LA CRUZ ROJA Avenida de la Reina Victoria 24, MADRID		proyecto: HCCR FARM
plano: ARQUITECTURA. COTAS Y SUPERFICIES PLANTA BAJA		fecha: SEPTIEMBRE 2025
EACSN ESTUDIO DE ARQUITECTURA c/ Colombia 64 6ºA, 28016 MADRID t: 91 373 9705 e-mail: eacsn@eacsn.es www.eacsn.es		escala: 1/100 (A3)
GUILLERMO MERCHÁN DOMENECH		número: Ca-01
Arquitecto		

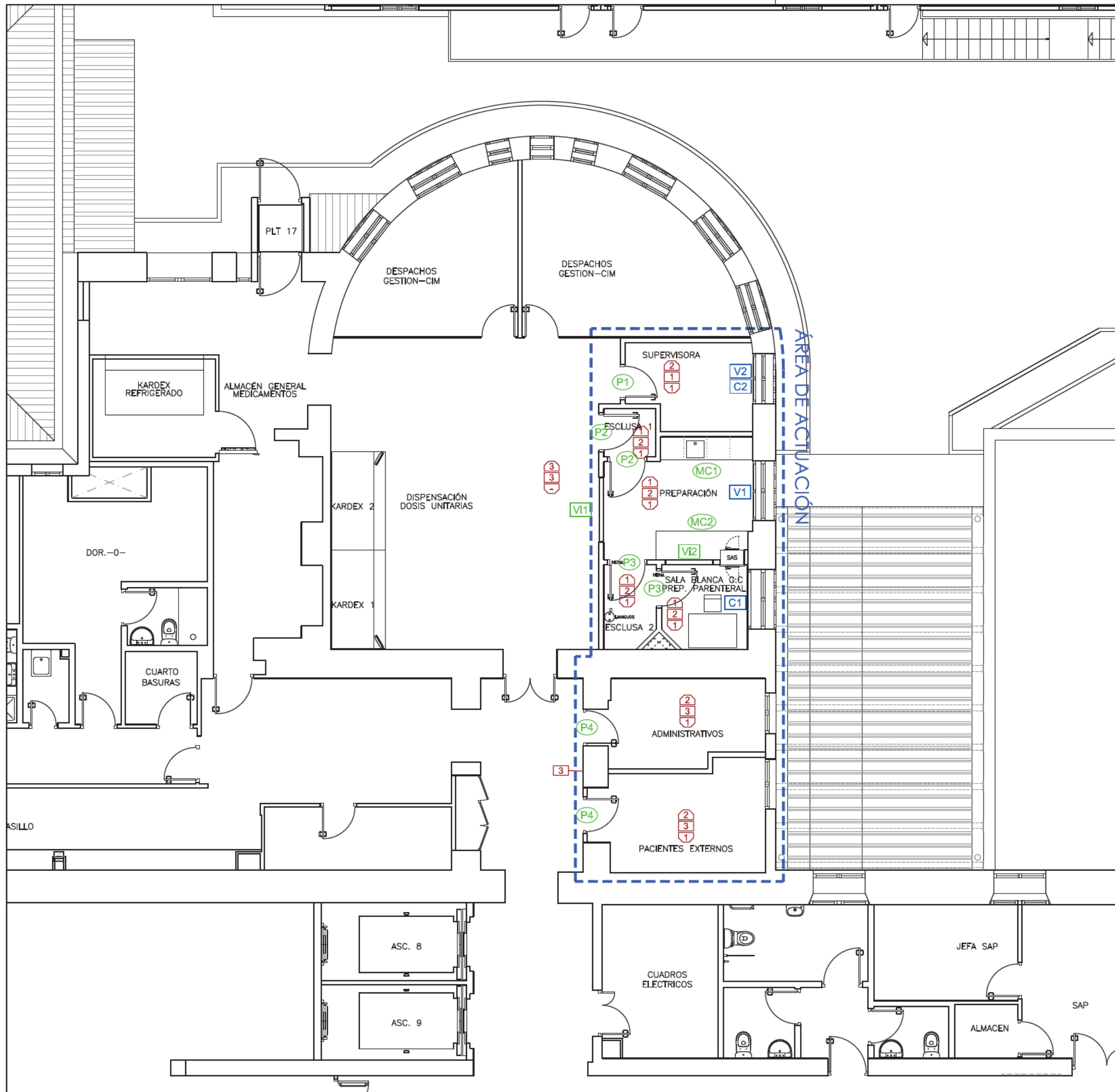

ACABADOS



- 1 F.T. CONTINUO + VELO + EPOXI
- 2 F.T. REGISTRABLE 60x60 LISO
- 3 REPOSICIÓN F.T. SIMILAR AL EXISTENTE (120x60)



- 1 REVEST. MURAL VINÍLICO TIPO VESCOM O SIMILAR
- 2 REVEST. MURAL VINÍLICO TIPO VESCOM PROTECT O SIMILAR
- 3 TEXTURGLAS + PINTURA ACRÍLICA



- 1 PVC CLASE I

DETALLE RODAPIÉS
SECC. VERTICAL. ESCALA: 1/5. Cotas en milímetros

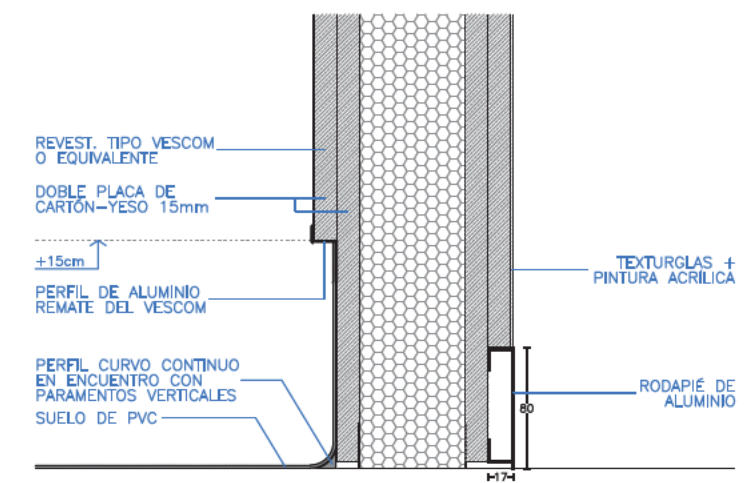

Notas:
- Las estancias de la Sala Blanca, Esclusas y Preparación llevarán un perfil de escocia en todos los encuentros entre paramentos, tanto verticales como horizontales, proporcionando encuentros curvos en todos los encuentros entre paramentos.
- Las puertas de ambas esclusas deben ir enclavadas



PROYECTO BÁSICO Y DE EJECUCIÓN REFORMA PARCIAL DEL ÁREA DE FARMACIA EN EL HOSPITAL CENTRAL DE LA CRUZ ROJA Avenida de la Reina Victoria 24, MADRID		proyecto: HCCR FARM
plano: ARQUITECTURA. ACABADOS PLANTA BAJA		fecha: SEPTIEMBRE 2025
EACSN ESTUDIO DE ARQUITECTURA c/ Colombia 64 6ªA, 28016 MADRID t: 91 373 9705 e-mail: eacsn@eacsn.es www.eacsn.es		escala: 1/100 (A3)
GUILLERMO MERCHÁN DOMENECH		número: Cb-01
Arquitecto		

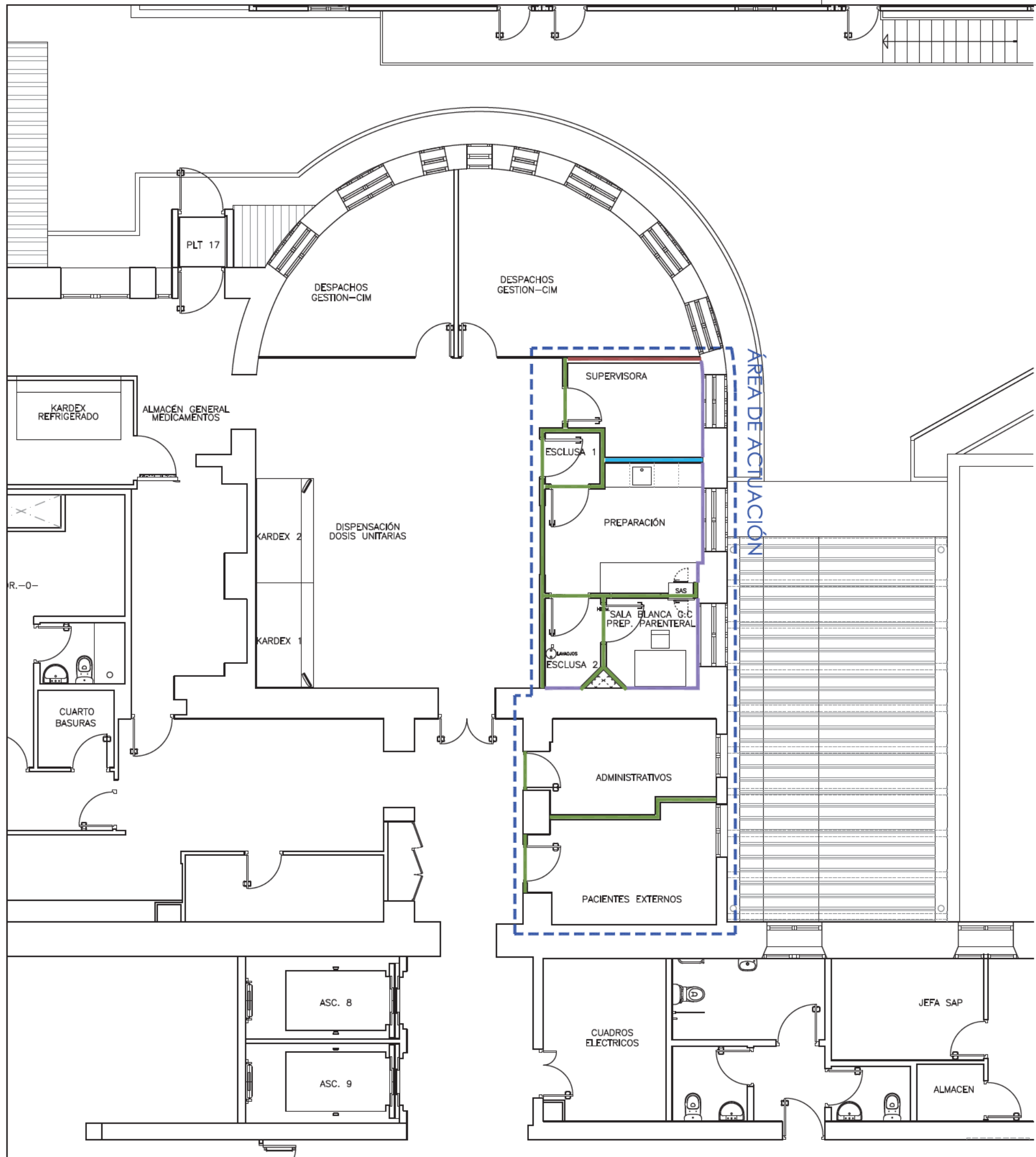

T-01 TABIQUE CARTÓN-YESO
15 I+15+70H+15+15 I CON AISLAMIENTO

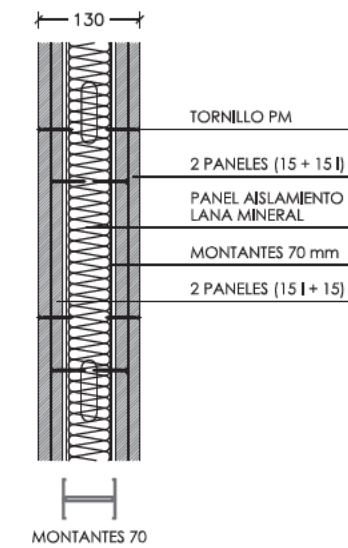

T-02 TABIQUE HIDRÓFUGO A UNA CARA CARTÓN-YESO
15 WA+15+70H+15+15 I CON AISLAMIENTO

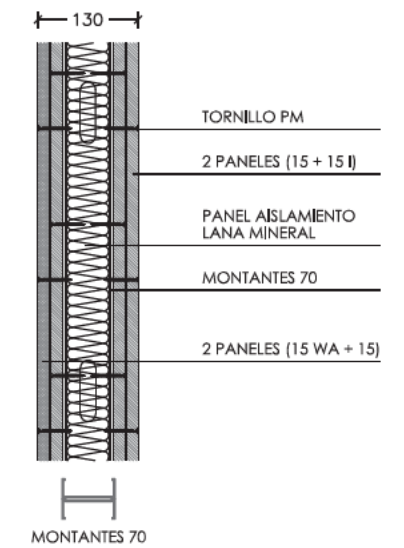

T-03 TRASDOSADO AUTOPORTANTE DE YESO
LAMINADO 15 I+15+90H CON AISLAMIENTO

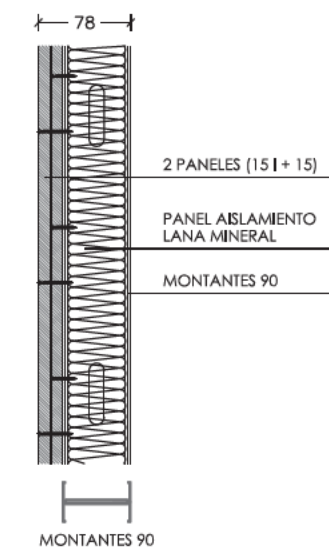

T-04 TRASDOSADO DE YESO LAMINADO
15 I+OMEGA

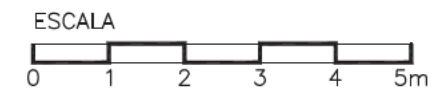
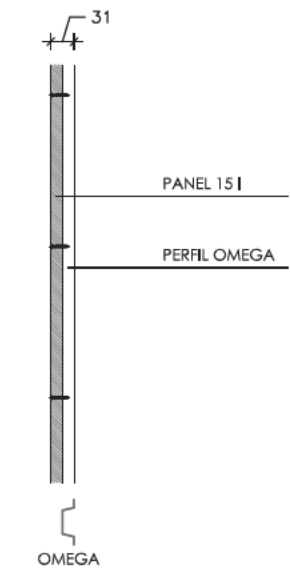

 **Hospital Central de la Cruz Roja
San José y Santa Adela**

PROYECTO BÁSICO Y DE EJECUCIÓN
REFORMA PARCIAL DEL ÁREA DE FARMACIA
EN EL HOSPITAL CENTRAL DE LA CRUZ ROJA
Avenida de la Reina Victoria 24, MADRID

proyecto:
HCCR FARM
fecha:
SEPTIEMBRE
2025

plano:
**ARQUITECTURA. TABIQUERÍAS
PLANTA BAJA**

escala:
1/100 (A3)
número:
Cb-02

EACSN
ESTUDIO DE ARQUITECTURA
c/ Colombia 64 6ª, 28016 MADRID
t: 91 373 9705 e-mail: eacsn@eacsn.es
www.eacsn.es

GUILLERMO MERCHÁN DOMENECH

Arquitecto

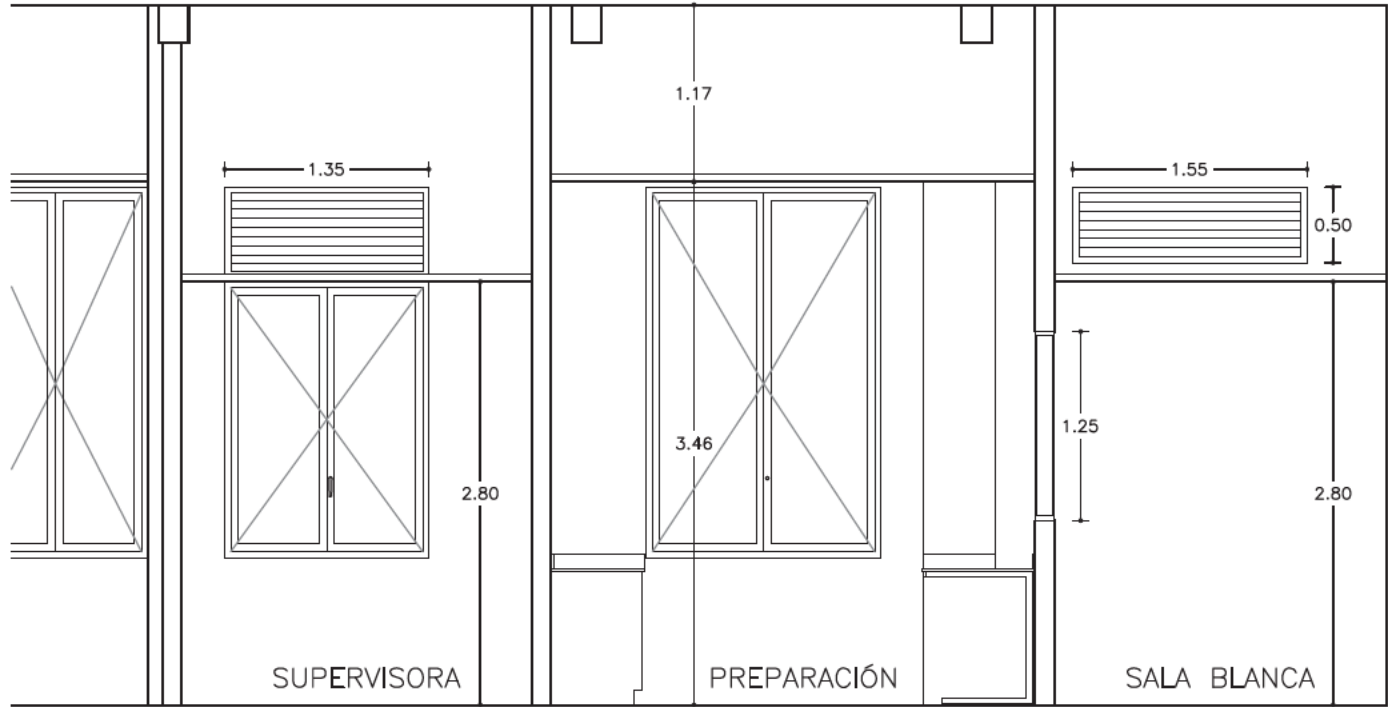

SECCIÓN 1

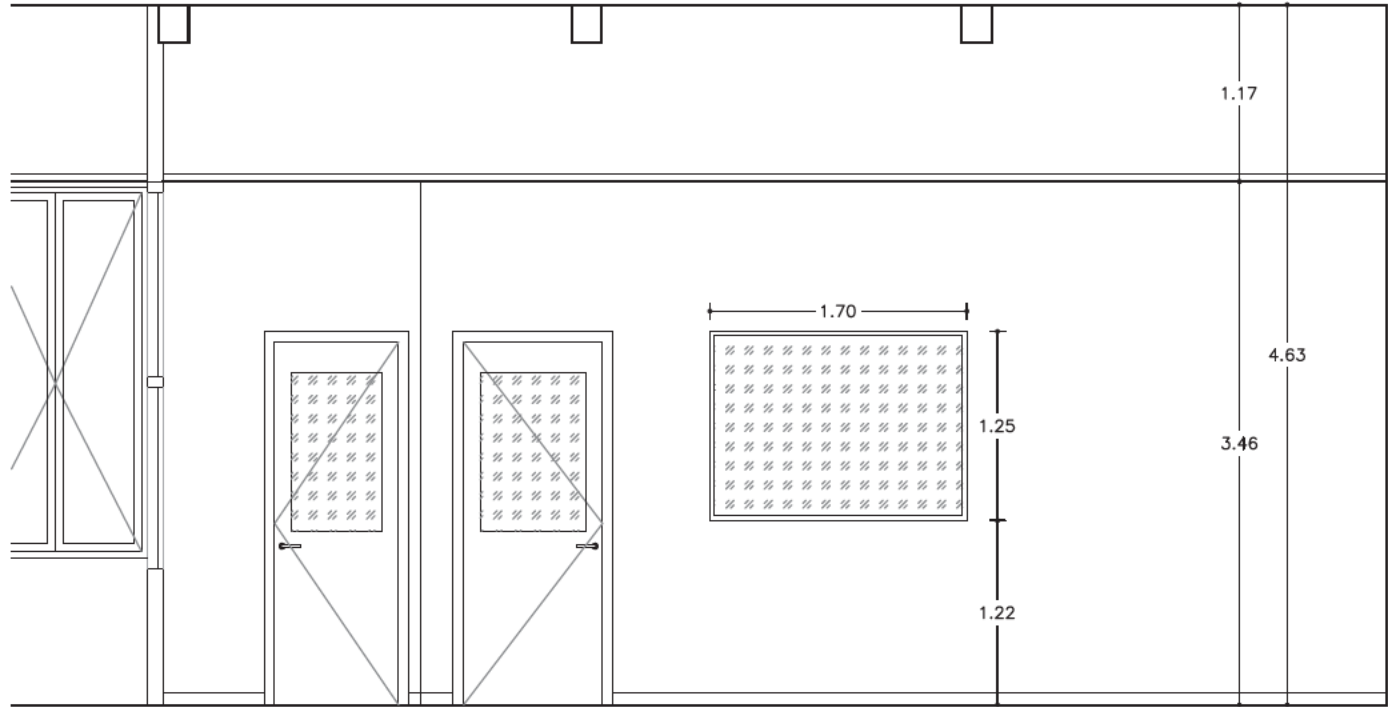

SECCIÓN 2

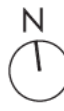
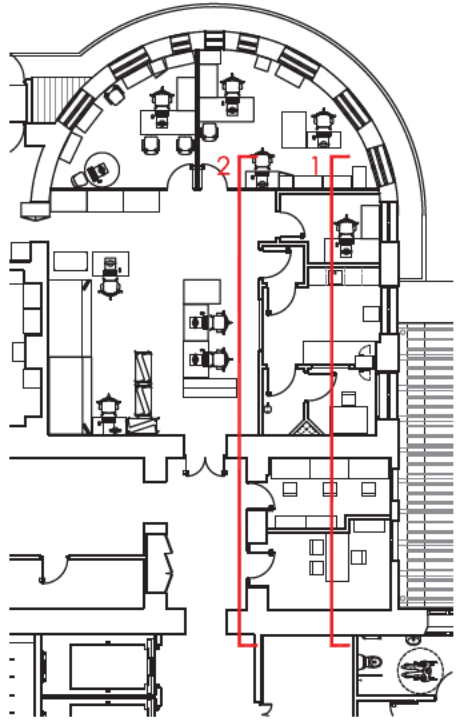
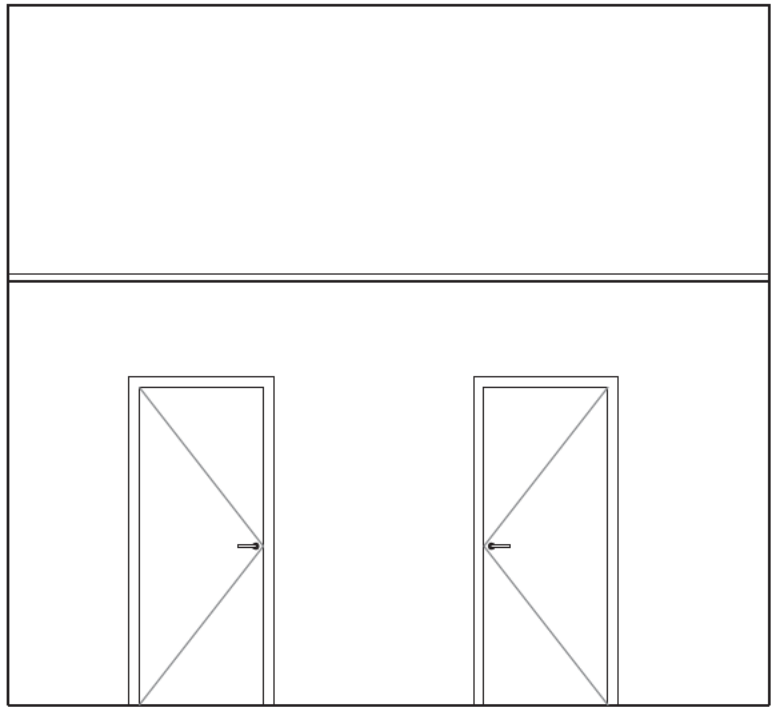
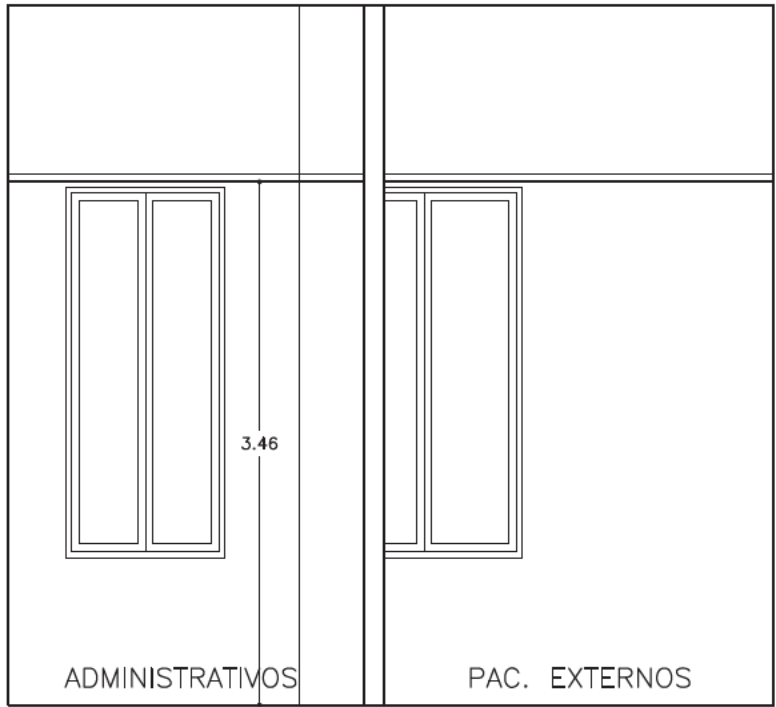

 Hospital Central de la Cruz Roja San José y Santa Adela	
PROYECTO BÁSICO Y DE EJECUCIÓN REFORMA PARCIAL DEL ÁREA DE FARMACIA EN EL HOSPITAL CENTRAL DE LA CRUZ ROJA Avenida de la Reina Victoria 24, MADRID	
proyecto: HCCR FARM	fecha: SEPTIEMBRE 2025
plano: ARQUITECTURA SECCIONES INTERIORES	escala: 1/50 (A3)
número: Cd-01	
EACSN ESTUDIO DE ARQUITECTURA c/ Colombia 64 6ªA, 28016 MADRID tlf: 91 373 9705 e-mail: eacsn@eacsn.es www.eacsn.es	
GUILLERMO MERCHÁN DOMENECH Arquitecto	

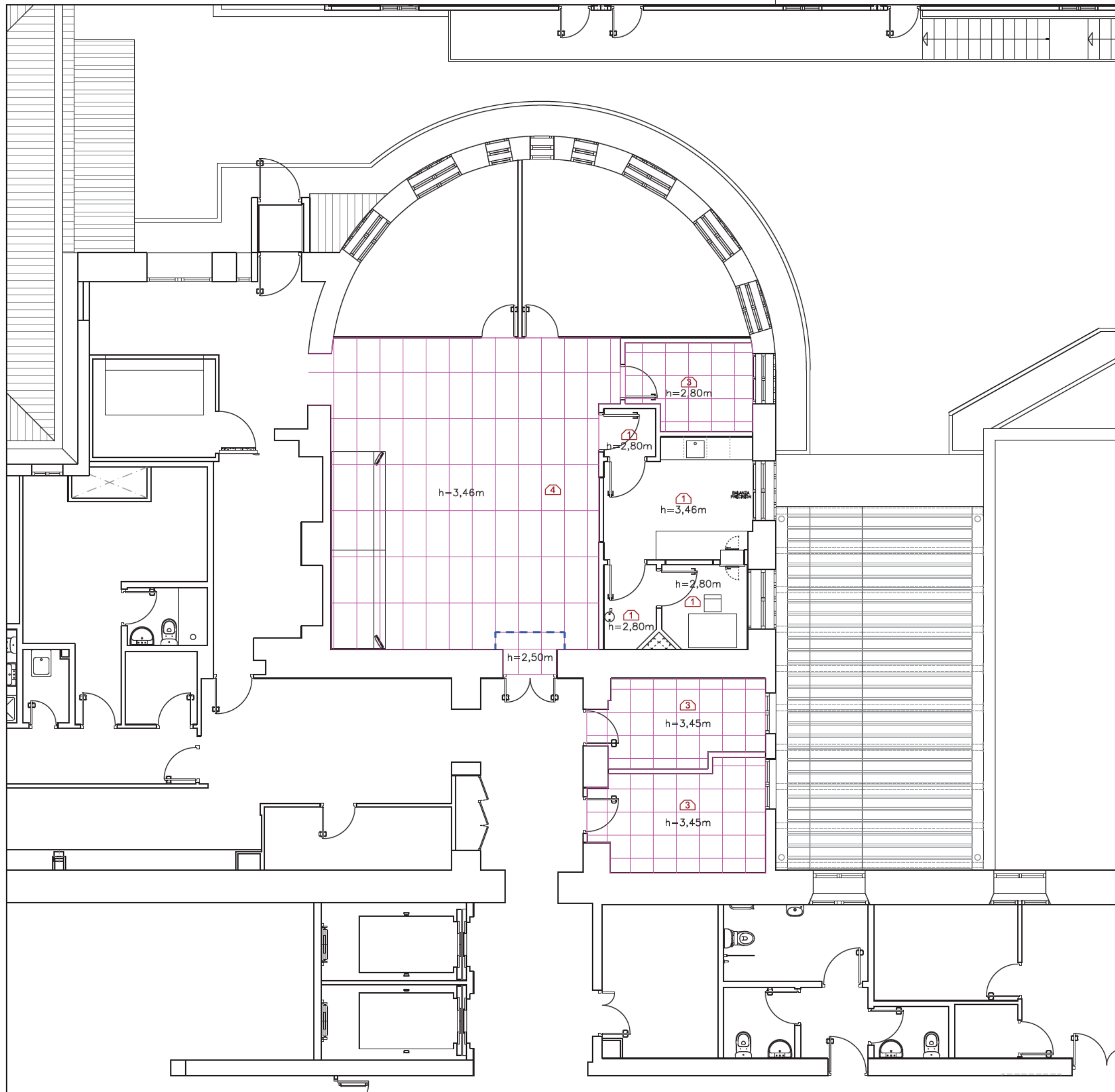

ACABADOS



- 1 F.T. CONTINUO + VELO + EPOXI
- 2 F.T. CONTINUO + VELO + PINTURA ACRÍLICA
- 3 F.T. REGISTRABLE 60x60 LISO
- 4 REPOSICIÓN F.T. SIMILAR AL EXISTENTE

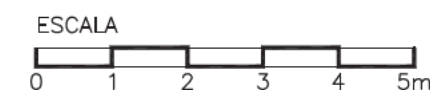
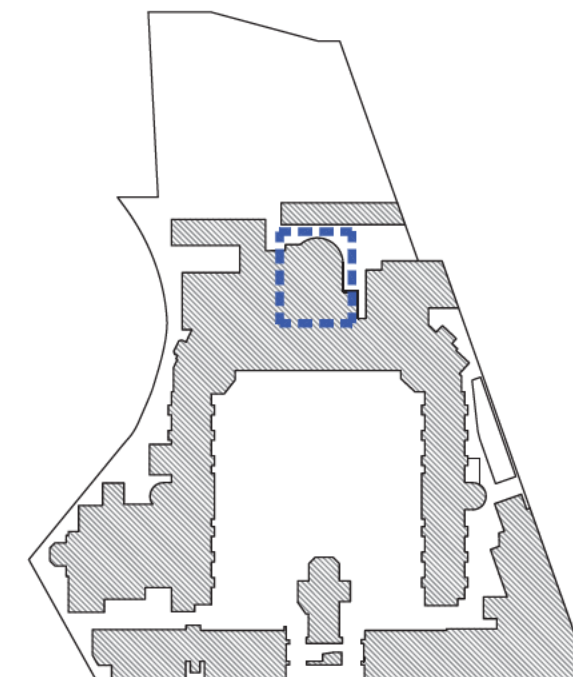

PROYECTO BÁSICO Y DE EJECUCIÓN
REFORMA PARCIAL DEL ÁREA DE FARMACIA
EN EL HOSPITAL CENTRAL DE LA CRUZ ROJA
Avenida de la Reina Victoria 24, MADRID

plano:
ARQUITECTURA. FALSOS TECHOS
PLANTA BAJA

EACSN
ESTUDIO DE ARQUITECTURA
c/ Colombia 64 6ªA, 28016 MADRID
t: 91 373 9705 e-mail: eacsn@eacsn.es
www.eacsn.es

GUILLERMO MERCHÁN DOMENECH

Arquitecto

NORMATIVA DE APLICACIÓN

Ley 8/1993, de 22 de junio, de Promoción de la Accesibilidad y Supresión de Barreras Arquitectónicas.
Real Decreto 314/2006, de 17 de marzo, se aprueba el Código Técnico de la Edificación.
Decreto 13/2007 de 15 de marzo, se aprueba "El Reglamento Técnico de desarrollo en materia de promoción de la Accesibilidad y Supresión de Barreras Arquitectónicas".

ACCESIBILIDAD EN EL EXTERIOR

La parcela dispondrá al menos de un itinerario accesible que comunique una entrada principal al edificio con la vía pública y con las zonas comunes exteriores.

ACCESIBILIDAD ENTRE PLANTAS DEL EDIFICIO

Los edificios en los que haya que salvar más de dos plantas desde alguna entrada principal accesible hasta alguna planta que no sea de ocupación nula (o cuando tenga más de 200 m² de superficie útil en plantas sin entrada accesible desde el exterior) dispondrán de ascensor o rampa accesibles.
Las plantas que tengan zonas de uso público con más de 100 m² de superficie útil o elementos accesibles dispondrán de ascensor o rampa accesibles que las comuniquen con las de entrada accesible al edificio.

ACCESIBILIDAD EN LAS PLANTAS DEL EDIFICIO

Dispondrán de un itinerario accesible que comunique en cada planta, el acceso accesible a ella con las zonas de uso público, con todo origen de evacuación de las zonas de uso privado (excepto zonas de ocupación nula) y con los elementos accesibles.

ITINERARIO ACCESIBLE

Los desniveles se salvan mediante rampa accesible o ascensor accesible.
Diámetro Ø 1,50 m libre de obstáculos en el vestíbulo de entrada, al fondo de pasillos de más de 10 m y frente a ascensores accesibles.
En pasillos anchura libre de paso ≥ 1,20 m.
Estrechamientos puntuales de anchura ≥ 1,00 m, de longitud ≤ 0,50 m y con separación ≥ 0,65 m a huecos de paso o cambios de dirección.
Las puertas tienen una anchura libre de paso ≥ 0,80 m medida en el marco y aportada por una sola hoja.
Los mecanismos de apertura están situados a una altura entre 0,80-1,20 m.
En ambas caras de las puertas existe un espacio libre del barido de las hojas de diámetro Ø 1,20 m.
La pendiente en sentido de la marcha es ≤ 4%, o cumple las condiciones de rampa accesible.

Características

Las entradas al edificio accesibles, los itinerarios accesibles, las plazas de aparcamiento accesibles y los servicios higiénicos accesibles se señalarán mediante SIA, complementado, en su caso, con flecha direccional.
Los ascensores accesibles se señalarán mediante SIA. Asimismo, contarán con indicación en Braille y arábigo en altoparlante a una altura entre 0,80 y 1,20 m, del número de planta en la jamba derecha en sentido salida de la cabina.
Los servicios higiénicos de uso general se señalarán con pictogramas normalizados de sexo en altoparlante y contraste cromático, a una altura entre 0,80 y 1,20 m, junto al marco, a la derecha de la puerta y en el sentido de entrada.
Las bandas señaladoras visuales y táctiles serán de color contrastado con el pavimento, con relieve de altura 3±1 mm en interiores y 5±1 mm en exteriores.
Las características y dimensiones del Símbolo Internacional de Accesibilidad para la movilidad (SIA) se establecen en la norma UNE-41501:2002.

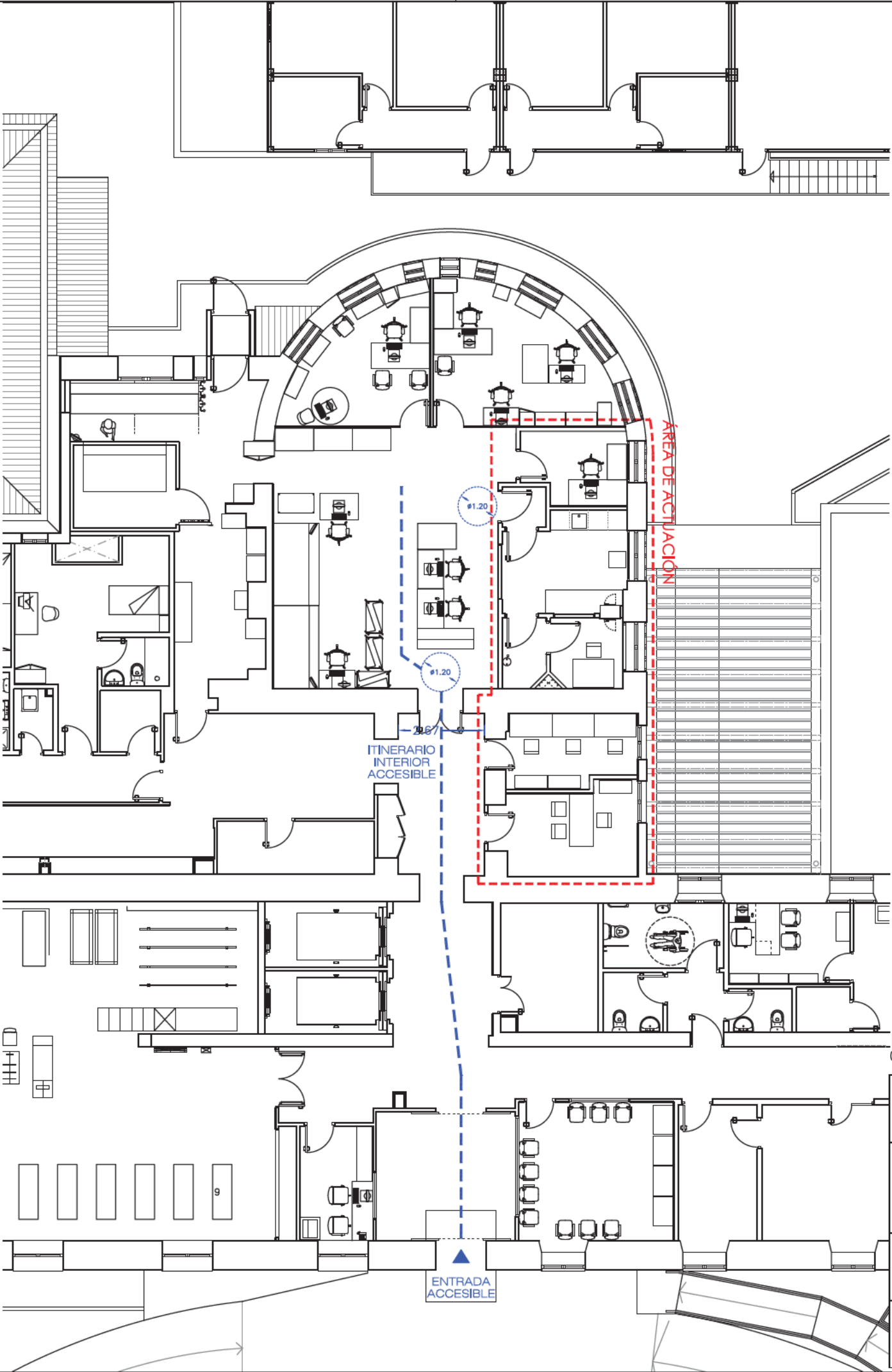

CLASE DE LOS SUELOS EN FUNCIÓN DE SU LOCALIZACIÓN

	CLASE
Zonas interiores secas	
-sup. con pendiente <6%	1
-sup. con pendiente ≥6% y escaleras	2
Zonas interiores húmedas (inc. entradas desde el exterior a zonas de uso público)	
-sup. con pendiente <6%	2
-sup. con pendiente ≥6% y escaleras	3
Zonas exteriores	3

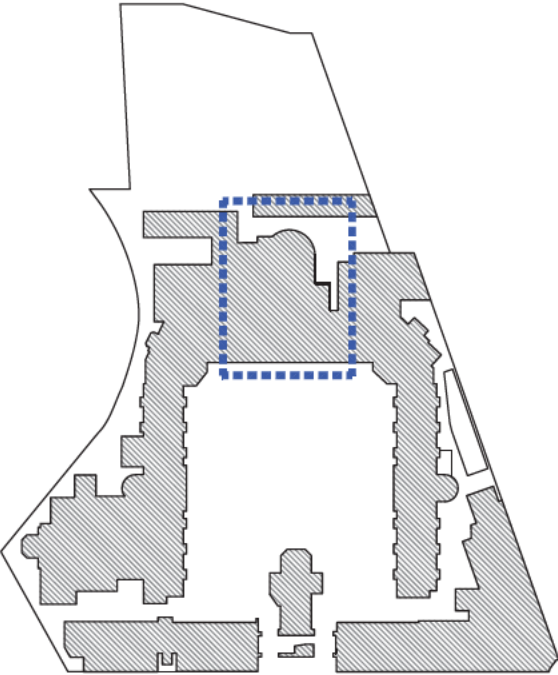



Hospital Central de la Cruz Roja
San José y Santa Adela

PROYECTO BÁSICO Y DE EJECUCIÓN
REFORMA PARCIAL DEL ÁREA DE FARMACIA
EN EL HOSPITAL CENTRAL DE LA CRUZ ROJA
Avenida de la Reina Victoria 24, MADRID

plano:
ARQUITECTURA. ACCESIBILIDAD
PLANTA BAJA

EACSN
ESTUDIO DE ARQUITECTURA
c/ Colombia 64 6ªA, 28016 MADRID
t: 91 373 9705 e-mail: eacsn@eacsn.es
www.eacsn.es

proyecto:
HCCR FARM

fecha:
SEPTIEMBRE
2025

escala:
1/150 (A3)

número:
Cg-01

GUILLERMO MERCHÁN DOMENECH
Arquitecto

P- CARPINTERÍAS DE MADERA

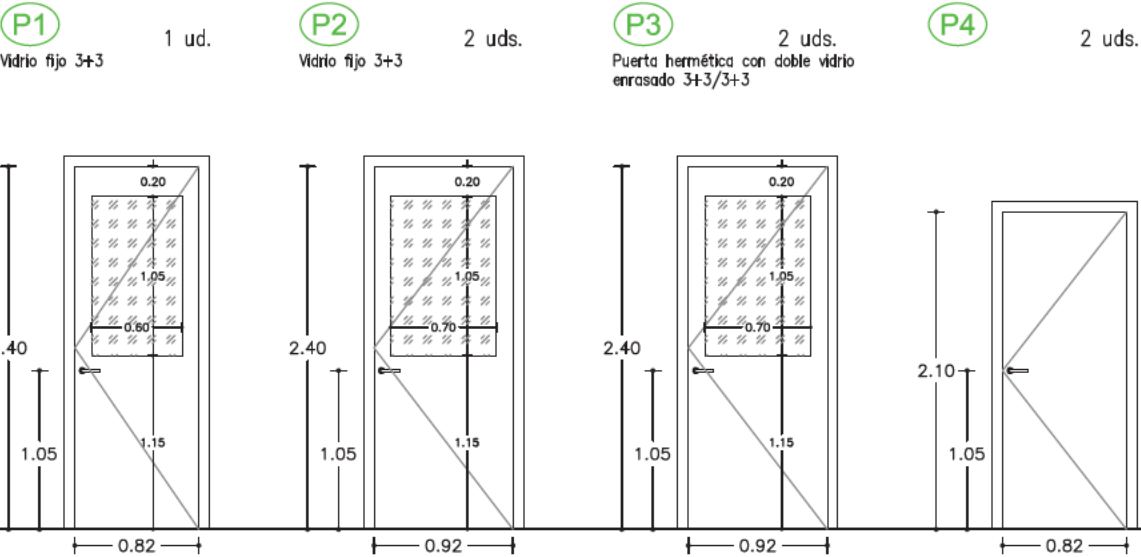

Vi- CARPINTERÍAS INTERIORES

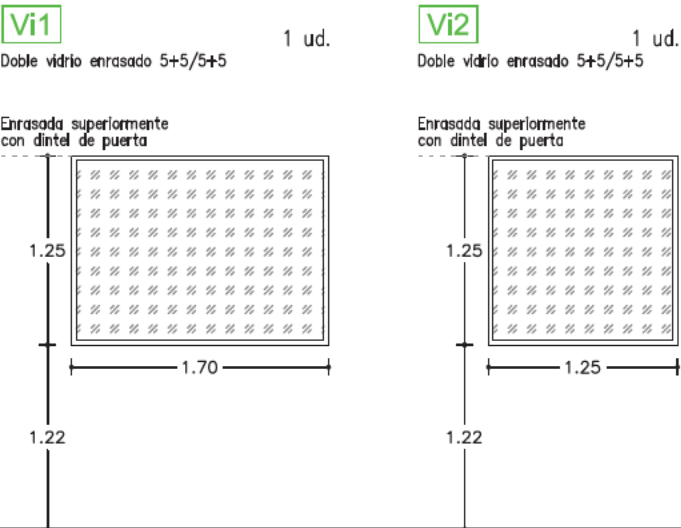

V- CARPINTERÍAS ALUMINIO LACADO

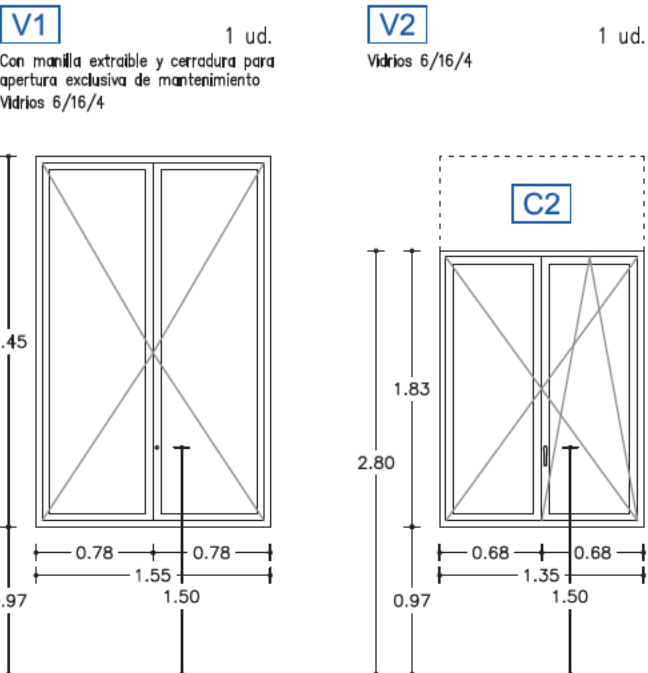

C- CELOSÍAS ALUMINIO LACADO

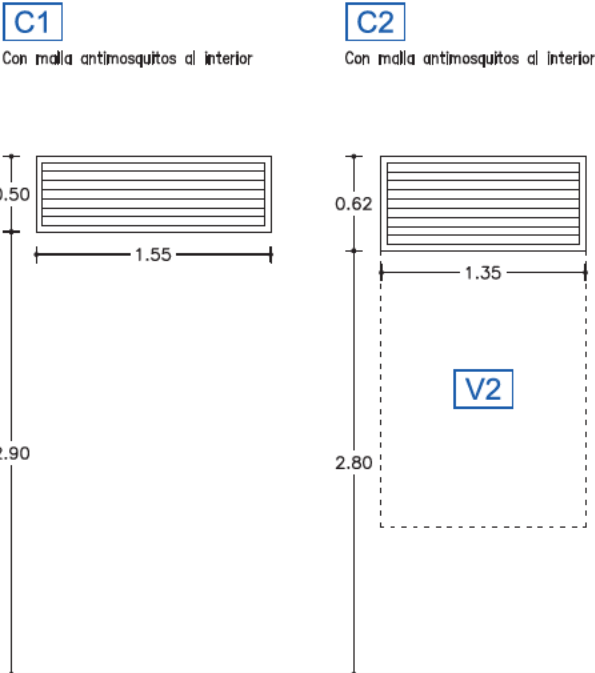

DETALLE VENTANA V1
SECC. VERTICAL. ESCALA: 1/5. Cotas en milímetros

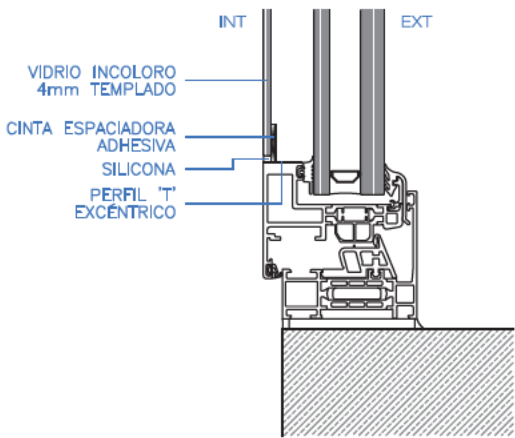

DETALLE VENTANAS INTERIORES
SECC. VERTICAL. ESCALA: 1/5. Cotas en milímetros

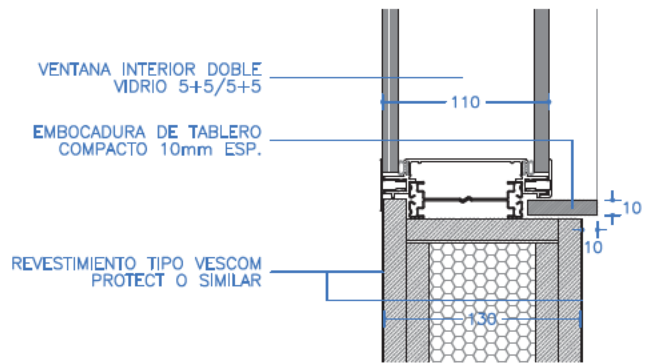

Nota: Todas las cotas y medidas indicados serán comprobados en obra por el Instalador. Las uniones y sus piezas deberán realizarse según el montaje elegido, el cálculo estático y las normativas vigentes. Siempre se evitará todo contacto entre aluminio y acero mediante aislante o separador adecuado en cada caso.

Hospital Central de la Cruz Roja San José y Santa Adela

PROYECTO BÁSICO Y DE EJECUCIÓN
REFORMA PARCIAL DEL ÁREA DE FARMACIA
EN EL HOSPITAL CENTRAL DE LA CRUZ ROJA
Avenida de la Reina Victoria 24, MADRID

proyecto: HCCR FARM
fecha: SEPTIEMBRE 2025
escala: 1/50 (A3)
número: D-01

EACSN
ESTUDIO DE ARQUITECTURA
c/ Colombia 64 6ºA, 28016 MADRID
t: 91 373 9705 e-mail: eacsn@eacsn.es
www.eacsn.es

GUILLERMO MERCHÁN DOMENECH
Arquitecto

MC— MOBILIARIO CLÍNICO

MC1

Preparación
Fregadero acero inoxidable bajo encimera

1 ud.

ALZADO

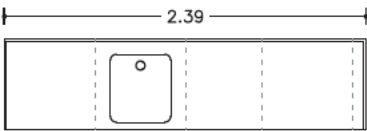
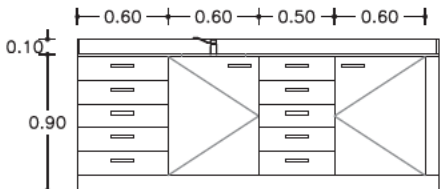

PLANTA

MC2

Preparación
Módulo 4 cajones suspendido

1 ud.

ALZADO

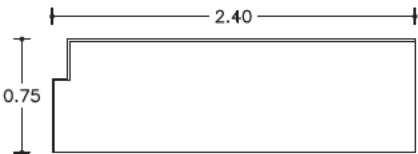
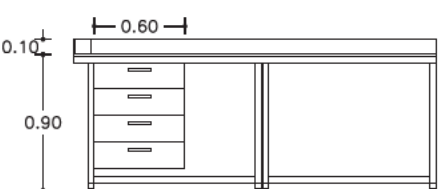

PLANTA



Nota: Todas las cotas y medidas indicados serán comprobados en obra por el Instalador.
Las uniones y sus piezas deberán realizarse según el montaje elegido, el cálculo estático y las normativas vigentes.
Siempre se evitará todo contacto entre aluminio y acero mediante aislante o separador adecuado en cada caso.



Hospital Central de la Cruz Roja
San José y Santa Adela

PROYECTO BÁSICO Y DE EJECUCIÓN
REFORMA PARCIAL DEL ÁREA DE FARMACIA
EN EL HOSPITAL CENTRAL DE LA CRUZ ROJA
Avenida de la Reina Victoria 24, MADRID

proyecto:
HCCR FARM

fecha:
SEPTIEMBRE 2025

plano:
DETALLES
MEMORIA DE MOBILIARIO

escala:
1/50 (A3)

número:
D-02

EACSN
ESTUDIO DE ARQUITECTURA
c/ Colombia 64 6ºA, 28016 MADRID
tel: 91 373 9705 e-mail: eacsn@eacsn.es
www.eacsn.es

GUILLERMO MERCHÁN DOMENECH

Arquitecto

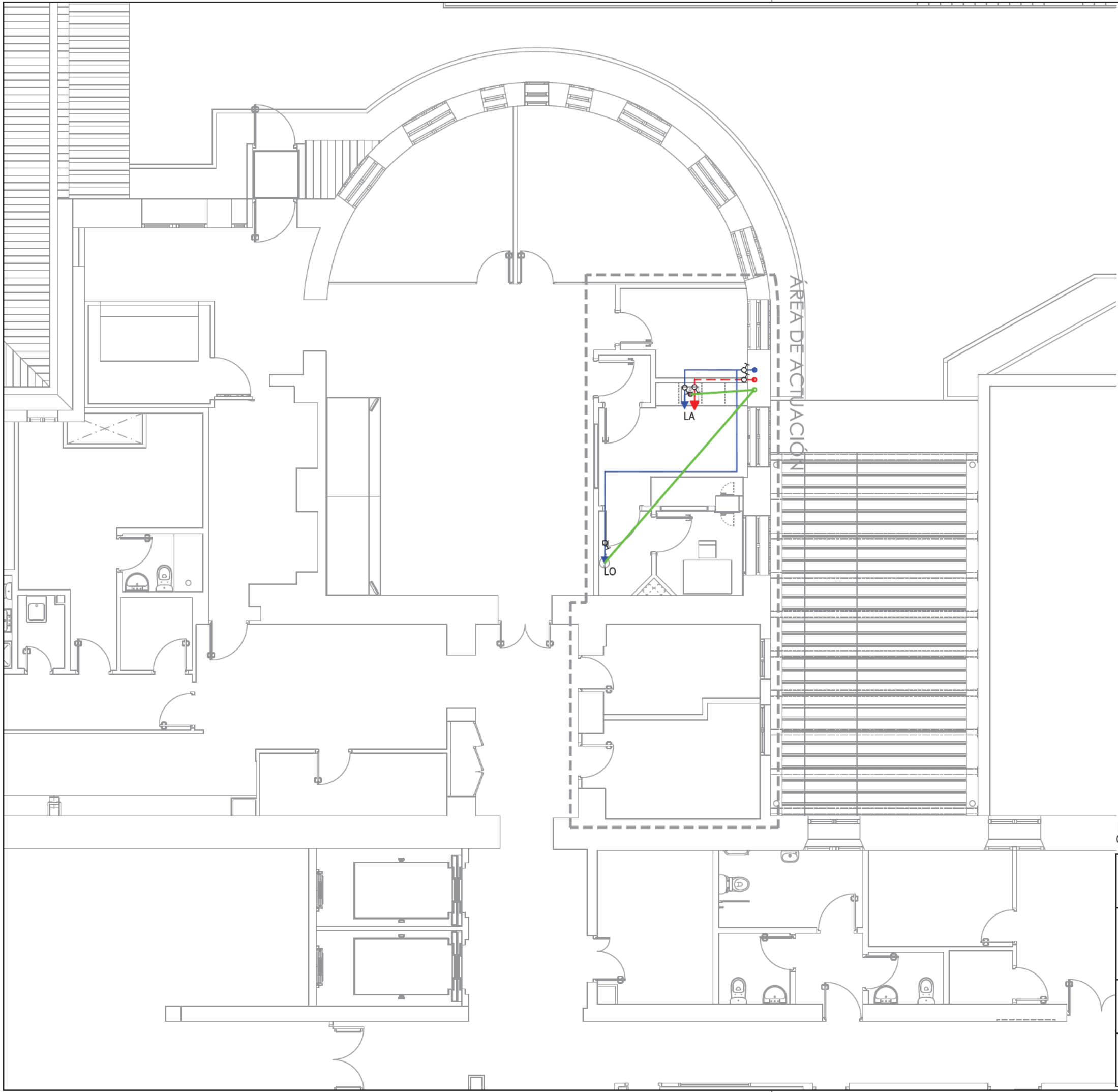

LEYENDA

TUBERÍA AGUA FRÍA SANITARIA (AFS)

TUBERÍA AGUA CALIENTE SANITARIA (ACS)

TUBERÍA SANEAMIENTO

TOMAS AGUA FRÍA Y CALIENTE

VÁLVULAS DE CORTE EN CUARTO HÚMEDO

CONEXIÓN DESAGÜE

RELACIÓN DE DIÁMETROS DE LAS TUBERÍAS DE AGUA		
CUARTO HÚMEDO HORIZONTAL		
LA	LAVABO	AFS/ACS 20
LO	LAVAJOS	AFS 20
CONEXIÓN DESAGÜES		
LA	LAVABO	DN40
LO	LAVAJOS	DN40

ESCALA

SaludMadrid

Hospital Central de la Cruz Roja
San José y Santa Adela

PROYECTO BÁSICO Y DE EJECUCIÓN
REFORMA PARCIAL DEL ÁREA DE FARMACIA
EN EL HOSPITAL CENTRAL DE LA CRUZ ROJA
Avenida de la Reina Victoria 24, MADRID

plano:
**FONTANERÍA Y SANEAMIENTO
PLANTA BAJA**

EACSN

ESTUDIO DE ARQUITECTURA

c/ Colombia 64 6ªA, 28016 MADRID
tlf: 91 373 9705 e-mail: eacsn@eacsn.es
www.eacsn.es

proyecto:
HCCR FARM

fecha:
SEPTIEMBRE
2025

escala:
1/100 (A3)

número:
G-01

GUILLERMO MERCHÁN DOMENECH

Arquitecto

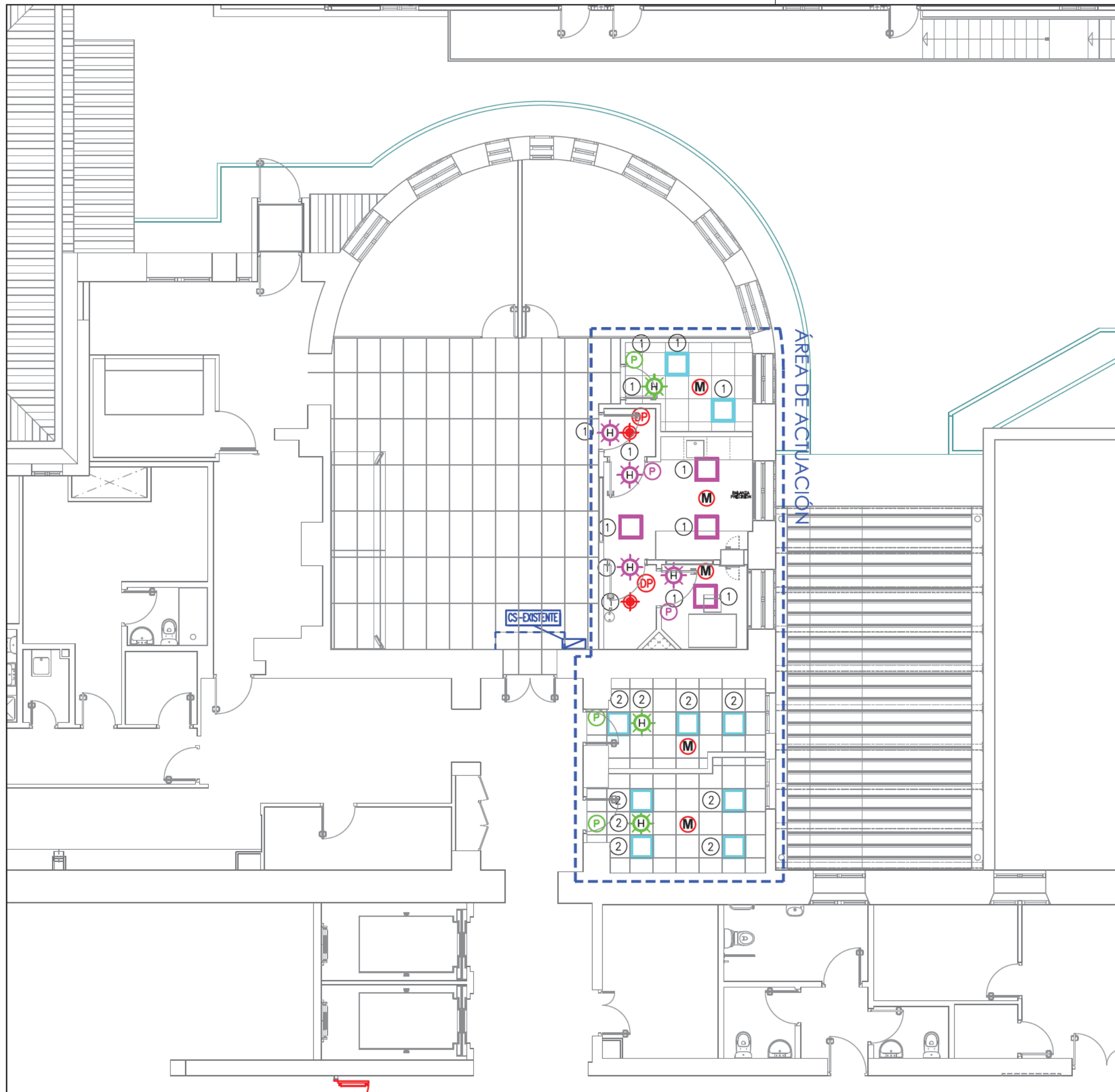

LEYENDA ALUMBRADO

- SIMON 720 72060040-884 DALI2
- SIMON 755 75501330-394 DALI2
- ROVASI 104ATM.1-R871 Downlight LED 2990lm 4000K CRI80 17W 500mA IP65
- DAISALUX IZAR N30 A Antipánico
- DAISALUX LENS N30 A (ESM) IP66 Semiempotrado
- Multisensor DALI
- Detector de Presencia
- Pulsador Antibacteriano
- Pulsador IP44 Antibacteriano
- Circuito de Iluminación

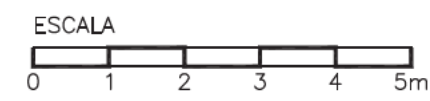
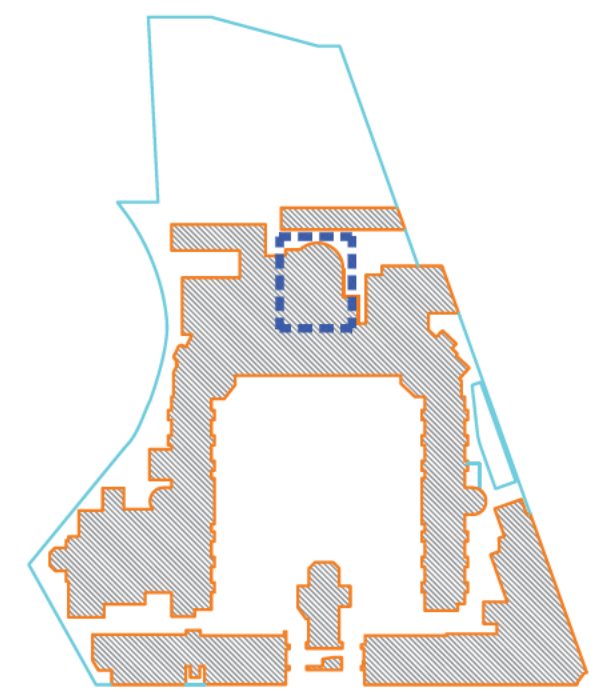

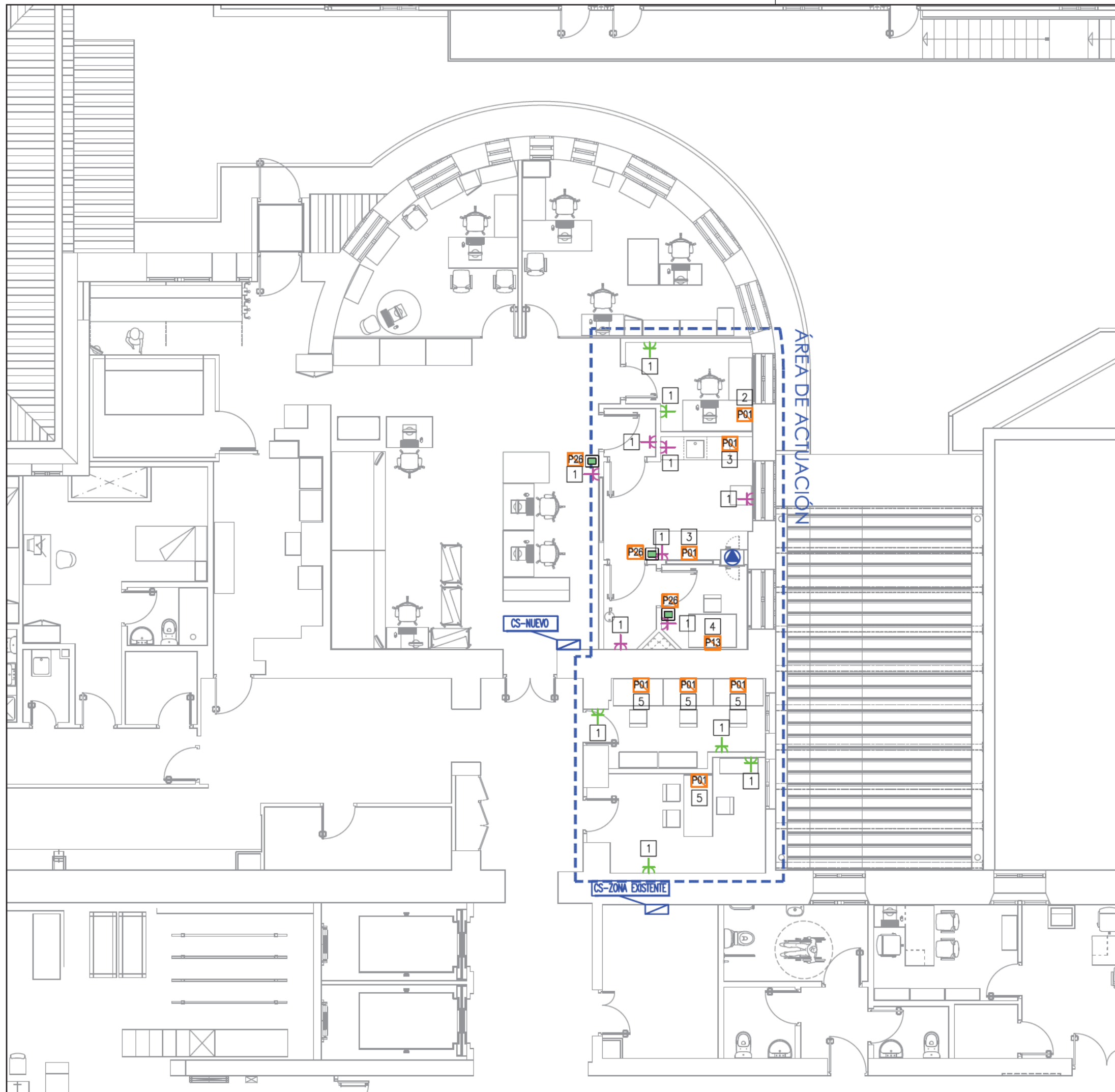

PROYECTO BÁSICO Y DE EJECUCIÓN REFORMA PARCIAL DEL ÁREA DE FARMACIA EN EL HOSPITAL CENTRAL DE LA CRUZ ROJA Avenida de la Reina Victoria 24, MADRID		proyecto: HCCR FARM
plano: ELECTRICIDAD. ALUMBRADO PLANTA BAJA		fecha: SEPTIEMBRE 2025
EACSN ESTUDIO DE ARQUITECTURA c/ Colombia 64 6ªA, 28016 MADRID t: 91 373 9705 e-mail: eacsn@eacsn.es www.eacsn.es		escala: 1/100 (A3)
GUILLERMO MERCHÁN DOMENECH		número: Jb-01
Arquitecto		

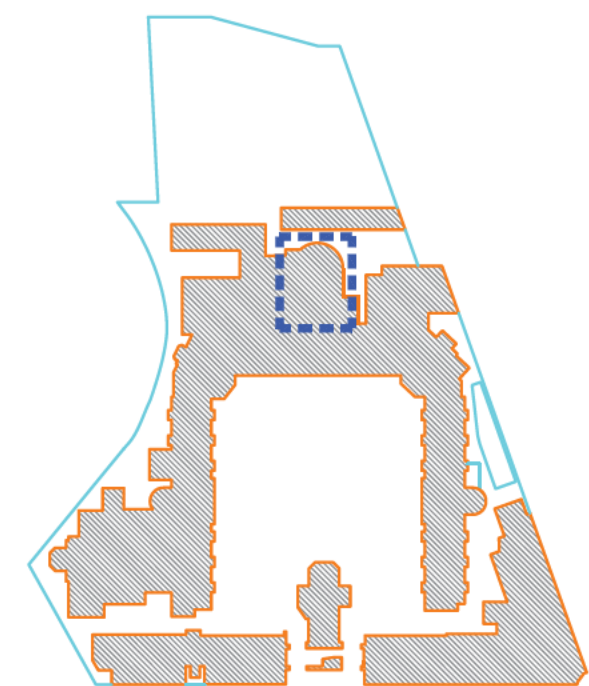

LEYENDA FUERZA

- P01** PUESTO DE TRABAJO 4TE+2RJ45
- P13** PUESTO DE TRABAJO 1TE+1RJ45
- P26** PUESTO DE TRABAJO 1RJ45
- ENCHUFE 2P+T16A IP44 ANTIBACTERIANO
- ENCHUFE 2P+T16A ANTIBACTERIANO
- ALIMENTACIÓN ELÉCTRICA EN BORNAS
- CIRCUITO DE FUERZA
- INTERFONO IP





Hospital Central de la Cruz Roja
San José y Santa Adela

PROYECTO BÁSICO Y DE EJECUCIÓN REFORMA PARCIAL DEL ÁREA DE FARMACIA EN EL HOSPITAL CENTRAL DE LA CRUZ ROJA Avenida de la Reina Victoria 24, MADRID	proyecto: HCCR FARM
plano: ELECTRICIDAD. FUERZA PLANTA BAJA	fecha: SEPTIEMBRE 2025
EACSN ESTUDIO DE ARQUITECTURA c/ Colombia 64 6ºA, 28016 MADRID tlf: 91 373 9705 e-mail: eacsn@eacsn.es www.eacsn.es	escala: 1/100 (A3)
número: Jc-01	
GUILLERMO MERCHÁN DOMENECH	
Arquitecto	

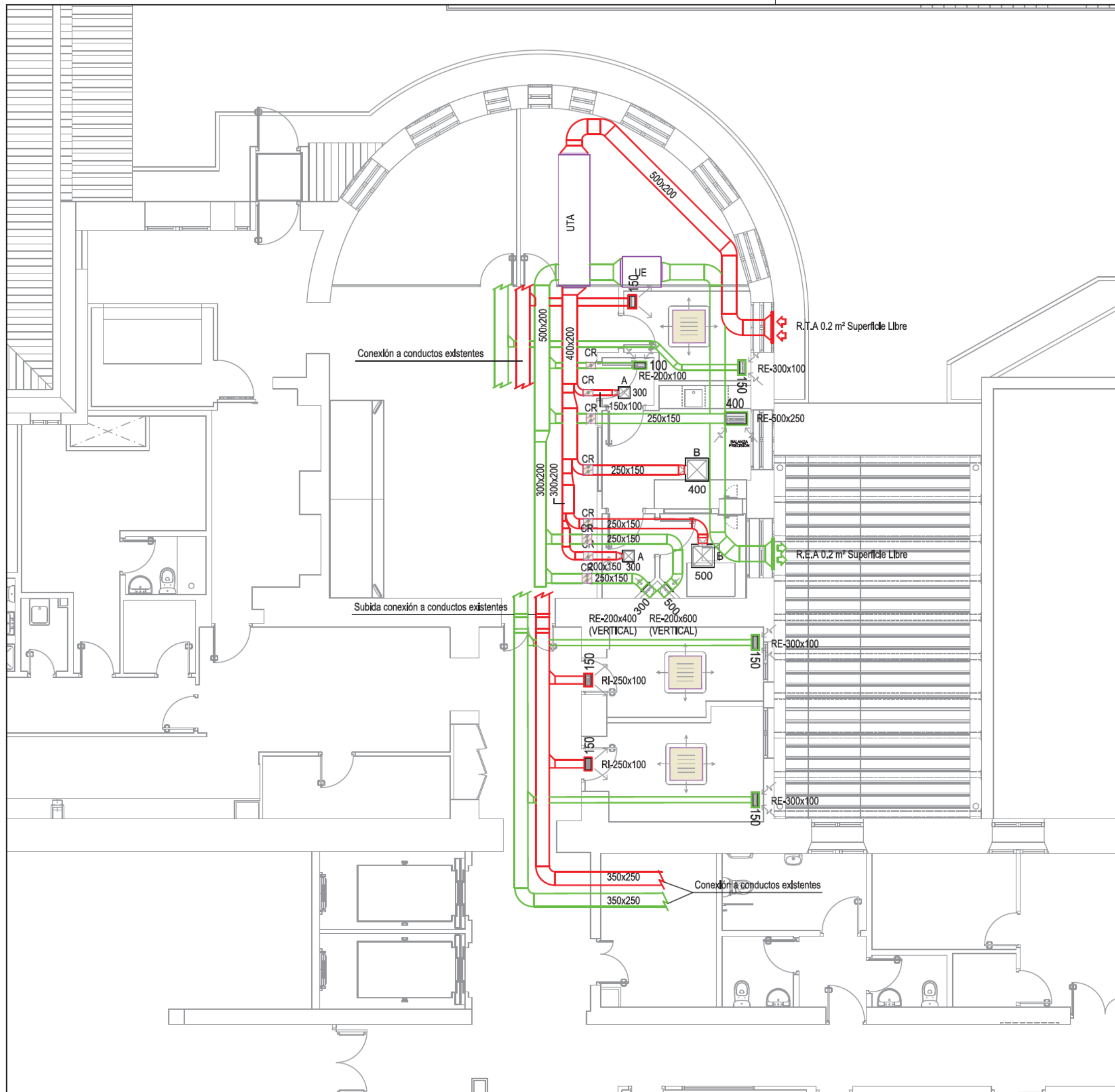

LEYENDA DE CONDUCTOS	
	CONDUCTO DE IMPULSION
	CONDUCTO DE EXTRACCION
	REJILLA RETORNO / EXTRACCION
	DIFUSOR ABSOLUTO
	COMPUERTA REGULACION MOTORIZADA
	FAN-COIL TIPO CASSETTE
	REJILLA DE IMPULSION
	REJILLA DE EXTRACCION

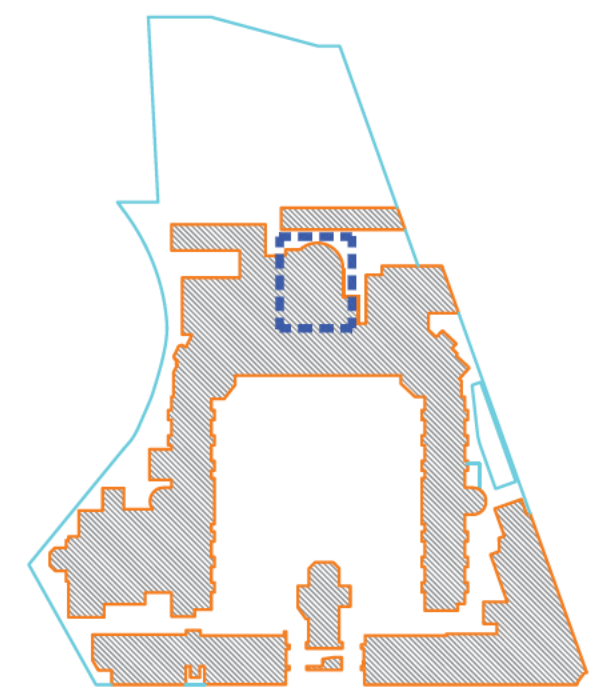

ESCALA

0

1

2

3

4

5m

N

PROYECTO BÁSICO Y DE EJECUCIÓN
REFORMA PARCIAL DEL ÁREA DE FARMACIA
EN EL HOSPITAL CENTRAL DE LA CRUZ ROJA
Avenida de la Reina Victoria 24, MADRID

proyecto:
HCCR FARM

fecha:
SEPTIEMBRE 2025

escala:
1/100 (A3)

número:
Ka-01

EACSN
ESTUDIO DE ARQUITECTURA
c/ Colombia 64 6ªA, 28016 MADRID
t: 91 373 9705 e-mail: eacsn@eacsn.es
www.eacsn.es

GUILLERMO MERCHÁN DOMENECH
Arquitecto

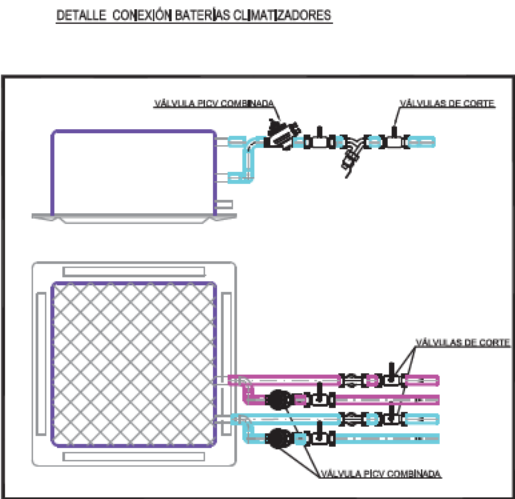
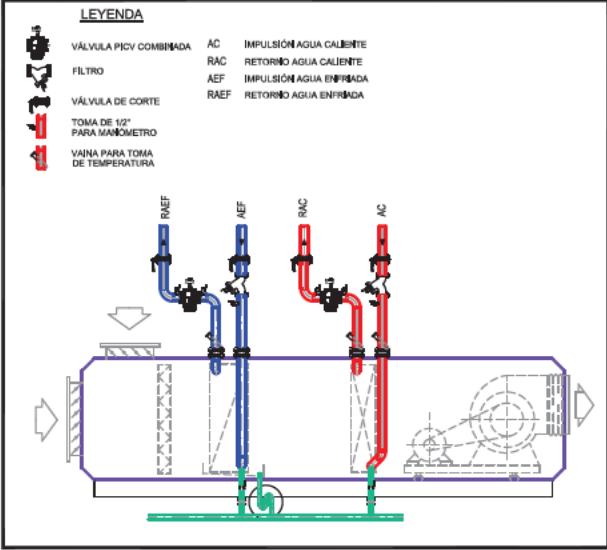

LEYENDA	
AC RAC	AGUA CALIENTE
AC RAC	AGUA FRÍA
	FAN-COIL TIPO CASSETTE
	VÁLVULA DE BOLA
	VÁLVULA DE MARIPOSA
	VÁLVULA PICV COMBINADA
	VÁLVULA DE EQUILIBRADO
	FILTRO CON VÁLVULA DE LIMPIEZA

CONEXIÓN		
F/C	Agua Fría	Agua Caliente
	Ø dn	Ø dn
	DN-20	DN-15

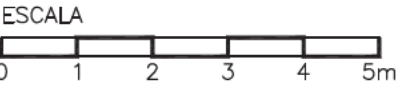
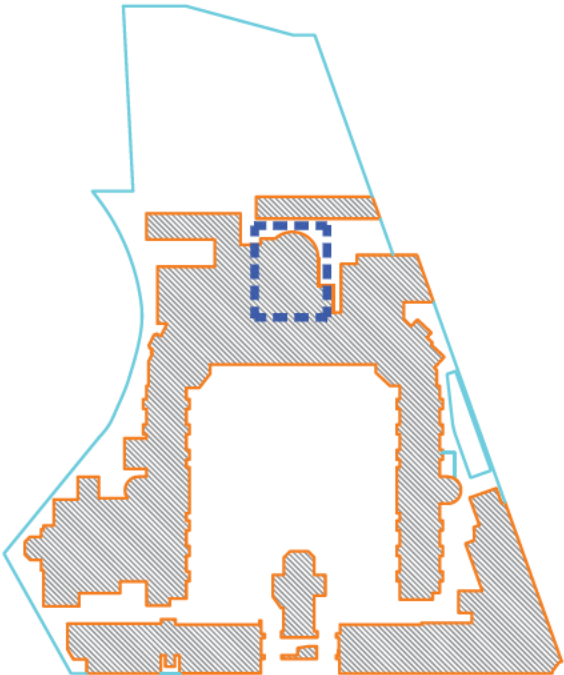
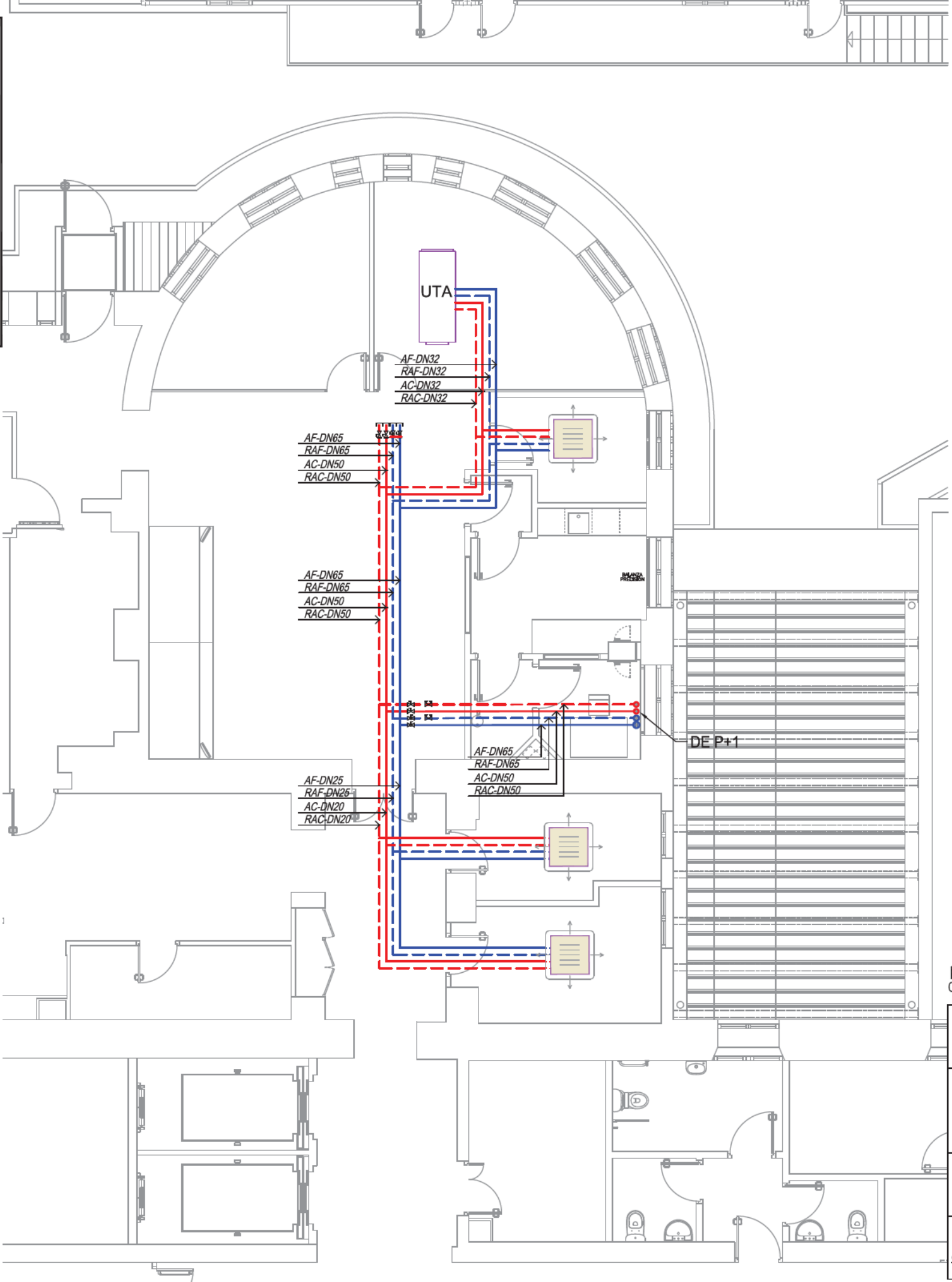



Hospital Central de la Cruz Roja
San José y Santa Adela

PROYECTO BÁSICO Y DE EJECUCIÓN
REFORMA PARCIAL DEL ÁREA DE FARMACIA
EN EL HOSPITAL CENTRAL DE LA CRUZ ROJA
Avenida de la Reina Victoria 24, MADRID

plano:
CLIMATIZACIÓN. TUBERÍAS
PLANTA BAJA

EACSN
ESTUDIO DE ARQUITECTURA
c/ Colombia 64 6ªA, 28016 MADRID
t: 91 373 9705 e-mail: eacsn@eacsn.es
www.eacsn.es

proyecto:
HCCR FARM

fecha:
SEPTIEMBRE
2025

escala:
1/100 (A3)

número:
Kb-01

GUILLERMO MERCHÁN DOMENECH

Arquitecto

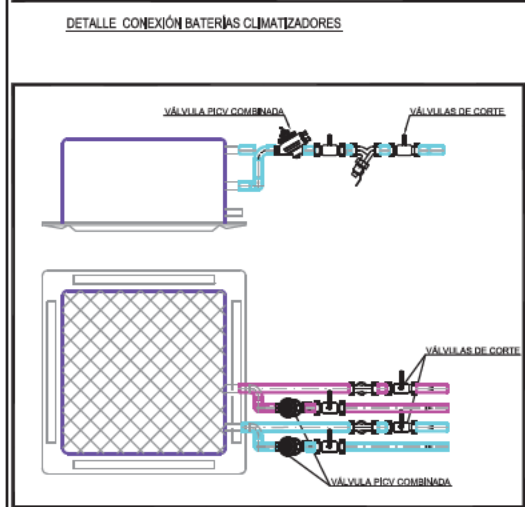
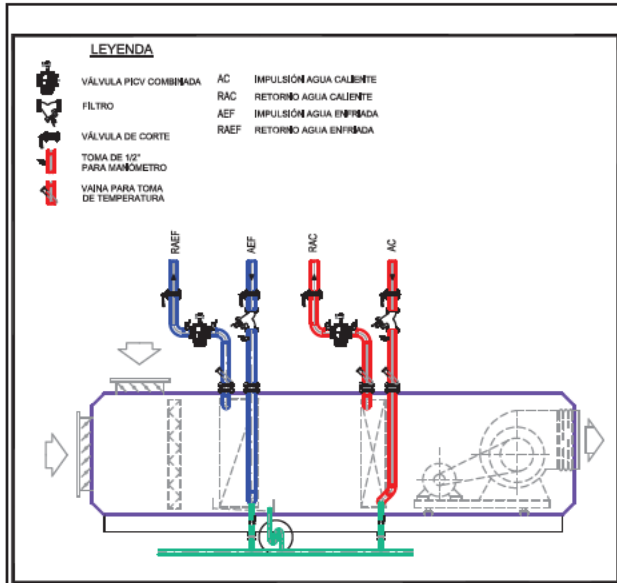

LEYENDA	
AC RAC	AGUA CALIENTE
AC RAE	AGUA FRÍA
	FAN-COIL TIPO CASSETTE
	VÁLVULA DE BOLA
	VÁLVULA DE MARIPOSA
	VÁLVULA PICV COMBINADA
	FILTRO CON VÁLVULA DE LIMPIEZA

CONEXIÓN		
F/C	Agua Fría	Agua Caliente
	Ø dn	Ø dn
	DN-20	DN-15

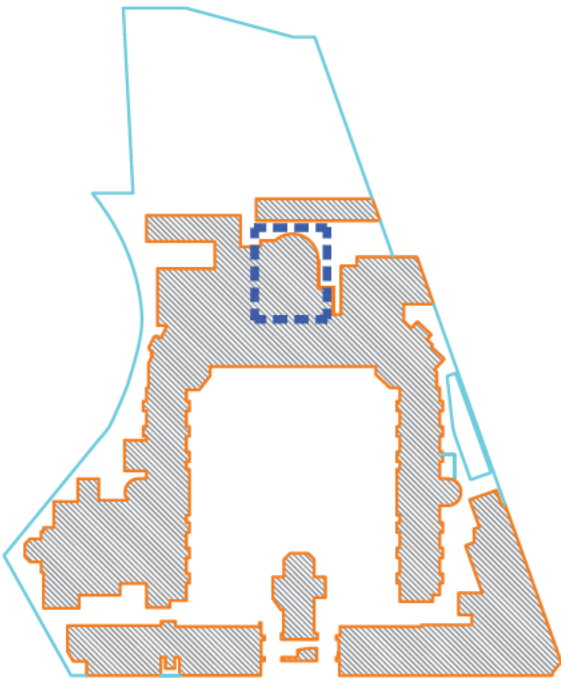
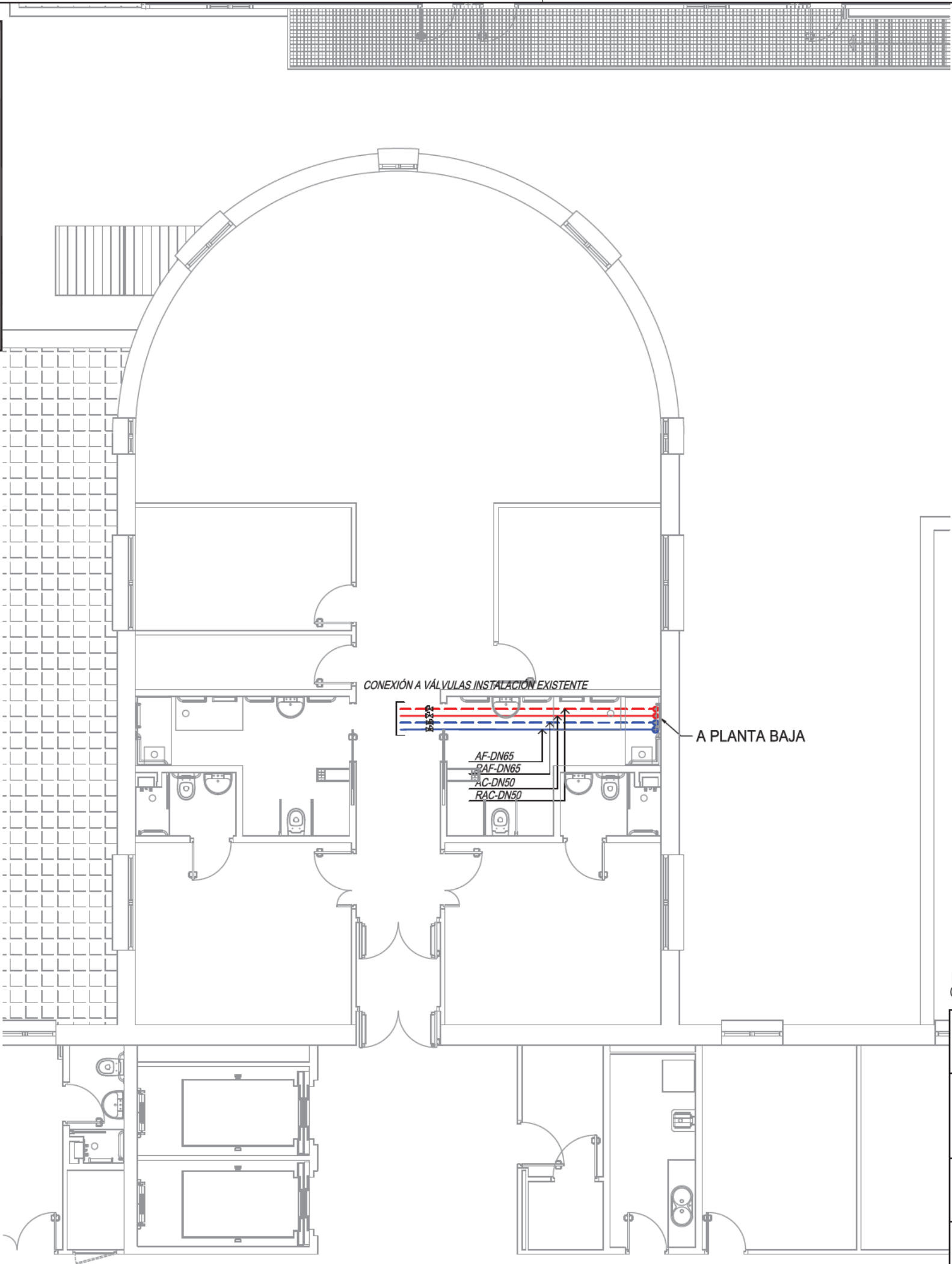



Hospital Central de la Cruz Roja
San José y Santa Adela

PROYECTO BÁSICO Y DE EJECUCIÓN
REFORMA PARCIAL DEL ÁREA DE FARMACIA
EN EL HOSPITAL CENTRAL DE LA CRUZ ROJA
Avenida de la Reina Victoria 24, MADRID

plano:
CLIMATIZACIÓN. TUBERÍAS
PLANTA PRIMERA

EACSN
ESTUDIO DE ARQUITECTURA
c/ Colombia 64 6ªA, 28016 MADRID
t: 91 373 9705 e-mail: eacsn@eacsn.es
www.eacsn.es

proyecto:
HCCR FARM

fecha:
SEPTIEMBRE
2025

escala:
1/100 (A3)

número:
Kb-02

GUILLERMO MERCHÁN DOMENECH

Arquitecto

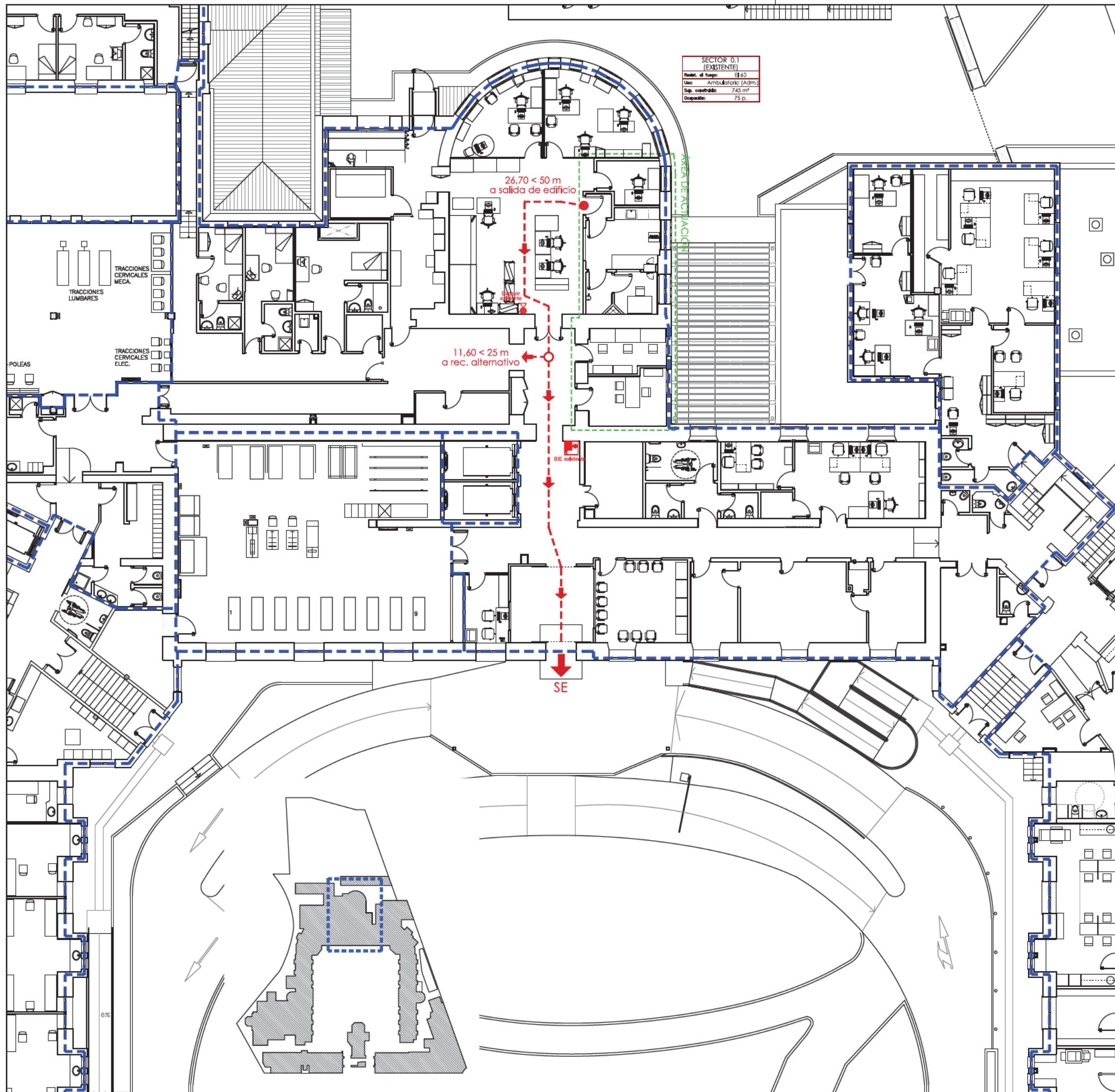

LEYENDA DB-SI	
SECTORES	
	SECTORIZACION EXISTENTE
EVACUACIÓN	
	ORIGEN DE EVACUACIÓN MAS DESFAVORABLE
	PUNTO CON DOS RECORRIDOS ALTERNATIVOS
	RECORRIDO EVACUACIÓN
	SALIDA DEL EDIFICIO / ESPACIO EXTERIOR SEGURO
	SALIDA DE PLANTA
EXTINCIÓN	
	BOCA DE INCENDIO EQUIPADA (BIE) DE TIPO 25/45mm.
	EXTINTOR PORTÁTIL EFICACIA 21A-113B

El área de actuación del presente proyecto no modifica la sectorización existente en el hospital ni la ocupación del mismo.

ESCALA

0

1

2

4

6

8

10

proyecto:

HCCR FARM

fecha:

SEPTIEMBRE 2025

escala:

1/200 (A3)

número:

Sa-01

PROYECTO BÁSICO Y DE EJECUCIÓN
REFORMA PARCIAL DEL ÁREA DE FARMACIA
EN EL HOSPITAL CENTRAL DE LA CRUZ ROJA
Avenida de la Reina Victoria 24, MADRID

plano:

SEGURIDAD. CUMPLIMIENTO DB-SI
PLANTA BAJA

EACSN

ESTUDIO DE ARQUITECTURA

c/ Colombia 64 6ªA, 28016 MADRID

tlf: 91 373 9705 e-mail: eacsn@eacsn.es

www.eacsn.es

GUILLERMO MERCHÁN DOMENECH

Arquitecto

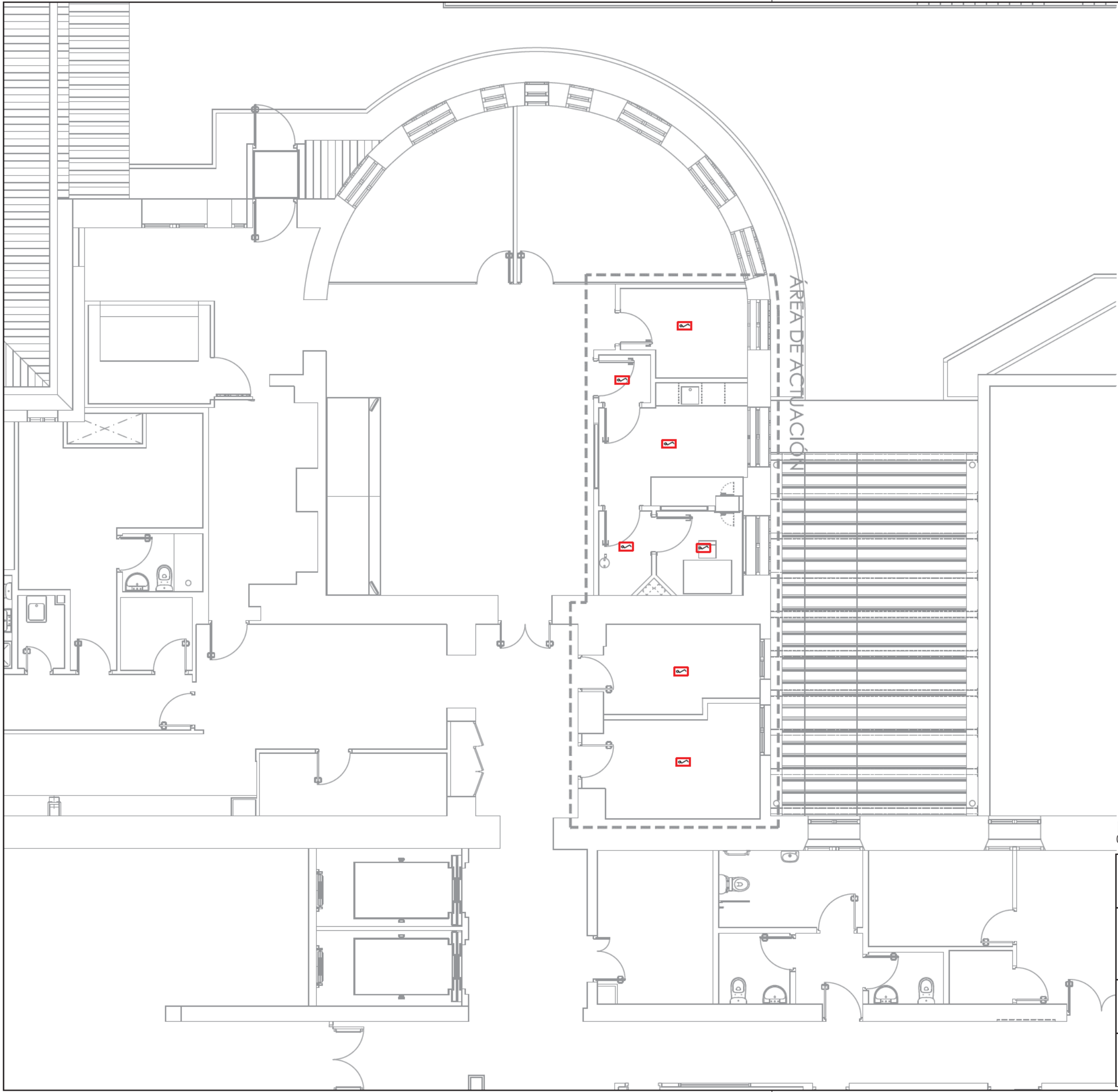

LEYENDA

DETECTOR ÓPTICO DE HUMOS

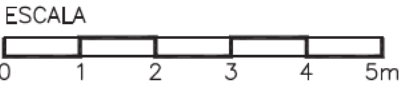
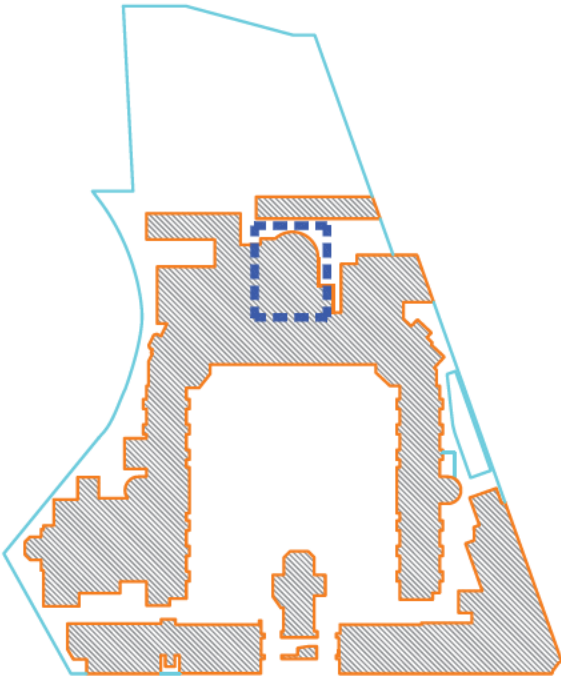

Hospital Central de la Cruz Roja
San José y Santa Adela

PROYECTO BÁSICO Y DE EJECUCIÓN
REFORMA PARCIAL DEL ÁREA DE FARMACIA
EN EL HOSPITAL CENTRAL DE LA CRUZ ROJA
Avenida de la Reina Victoria 24, MADRID

proyecto:
HCCR FARM

fecha:
SEPTIEMBRE
2025

escala:
1/100 (A3)

plano:
**PCI. DETECCIÓN
PLANTA BAJA**

número:
Sb-01

EACSN
ESTUDIO DE ARQUITECTURA
c/ Colombia 64 6ªA, 28016 MADRID
tlf: 91 373 9705 e-mail: eacsn@eacsn.es
www.eacsn.es

GUILLERMO MERCHÁN DOMENECH

Arquitecto