

MODULO 1A

Nº USUARIOS 10

SUPERFICIE DE ACTUACIÓN  
664,10 m<sup>2</sup>



MINISTERIO DE EDUCACIÓN  
MINISTERIO DE POLÍTICA SOCIAL  
MINISTERIO DE SANIDAD Y CONSUMO

OBRA DE REFORMA PARA LA IMPLANTACIÓN DE  
UNIDADES DE CONVIVENCIA EN LA RESIDENCIA Y  
CENTRO DE DÍA PARA LA TRANSFORMACIÓN Y  
RECUPERACIÓN DE LA RESIDENCIA. FINANCIADO POR LA  
UNIÓN EUROPEA - NEXT GENERATION EU

PROYECTO DE REFORMA  
CALLE ARGENTA, Nº 9 MADRID

ESTADO REFORMADO

PLANTA PRIMERA

DISTRIBUCIÓN

PROYECTO: Obra de Reforma del Módulo 1A de la  
Residencia de la Calle Argenta, nº 9, Madrid  
Jefe de Proyecto: Juan Carlos Rodríguez  
Arquitecto: Juan Carlos Rodríguez  
Fecha: Mayo 2024  
Revisado: Juan Carlos Rodríguez  
Escala: 1/150  
Página: 14A/14

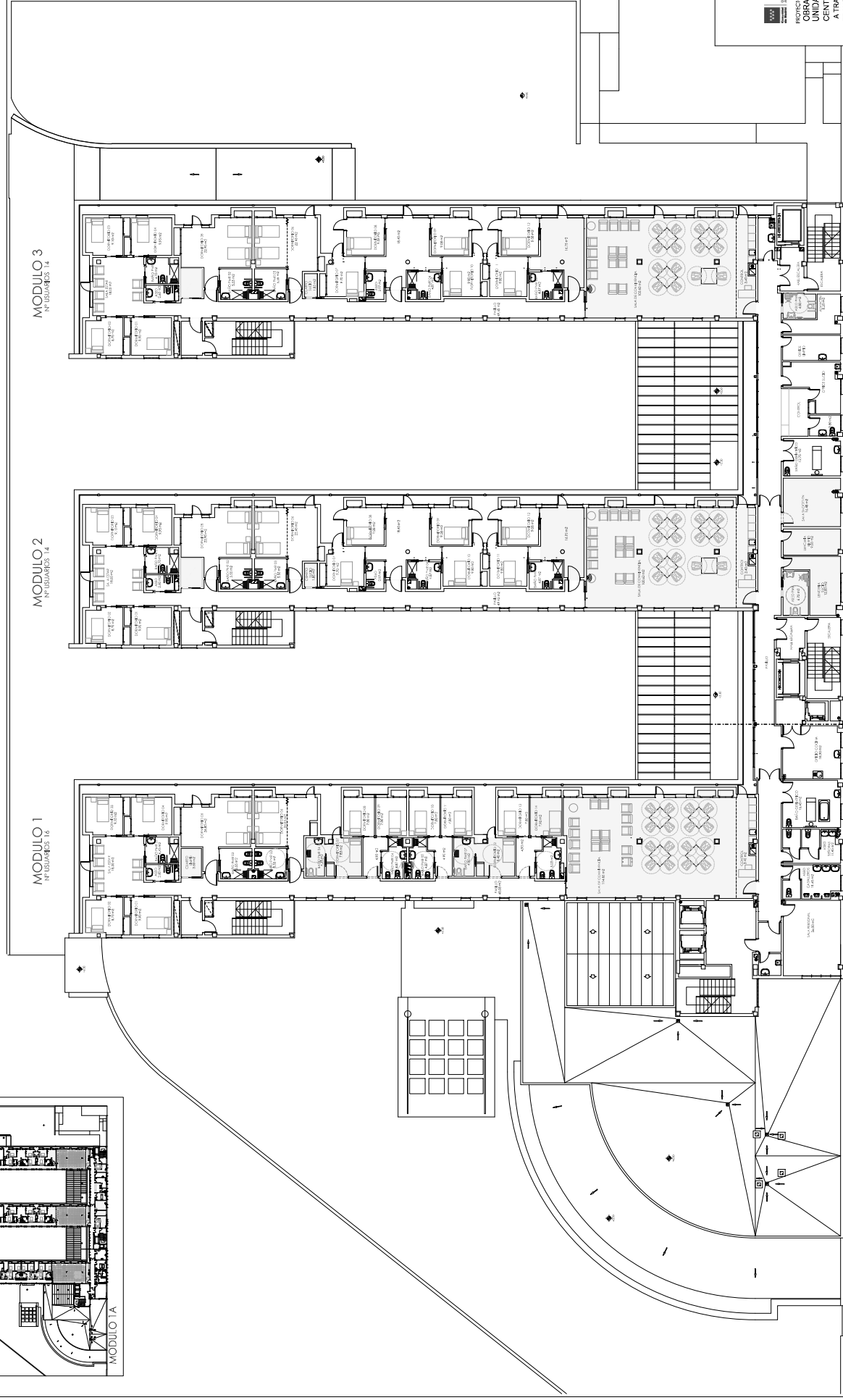

PROYECTO DE EJECUCIÓN  
OBRAS DE REFORMA PARA LA IMPLANTACIÓN DE  
UNIDADES DE CONVIVENCIA EN LA RESIDENCIA Y  
CENTRO DE DÍA PEÑUELAS  
A TRAVÉS DEL PLAN DE RECUPERACIÓN,  
TRANSFORMACIÓN Y RESILIENCIA - FINANCIADO POR LA  
UNIÓN EUROPEA - NEXT GENERATION EU

**PROPRIEDAD:** D.G. de Atención a Mayores y a la Dependencia de la Consejería de Familia, Juventud y Asuntos Sociales  
 c/ O'Donnell, 50, 28009, Madrid  
**ARQUITECTO:** JUAN CARLOS GONZÁLEZ FERNÁNDEZ  
 C/ ALFONSO DE ESPINOSA, 10, 28002 MADRID  
 TEL: 91 400 00 00 FAX: 91 400 00 01  
 E-MAIL: JCFERNANDEZ@AYSA.MC

**SUPERFICIE DE ACTUACIÓN**  
465,10 m<sup>2</sup>

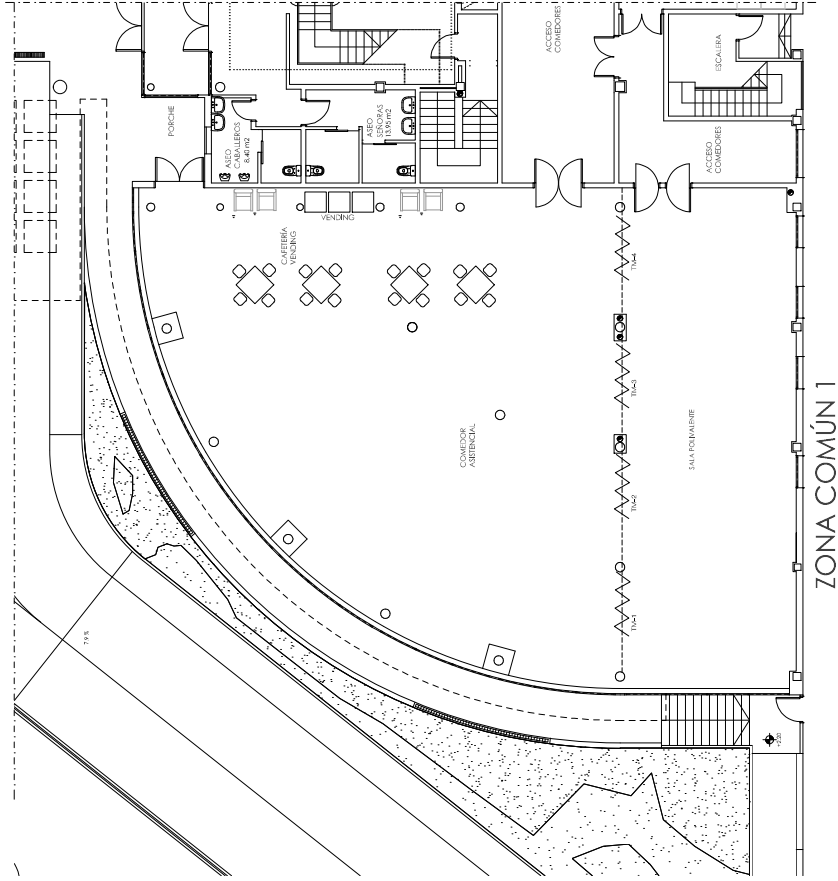

### LEYENDA ACABADOS

1. PARED: PARED DE YESO, PINTADA DE BLANCO.	10. PARED: PARED DE YESO, PINTADA DE BLANCO.
2. PARED: PARED DE YESO, PINTADA DE BLANCO.	11. PARED: PARED DE YESO, PINTADA DE BLANCO.
3. PARED: PARED DE YESO, PINTADA DE BLANCO.	12. PARED: PARED DE YESO, PINTADA DE BLANCO.
4. PARED: PARED DE YESO, PINTADA DE BLANCO.	13. PARED: PARED DE YESO, PINTADA DE BLANCO.
5. PARED: PARED DE YESO, PINTADA DE BLANCO.	14. PARED: PARED DE YESO, PINTADA DE BLANCO.
6. PARED: PARED DE YESO, PINTADA DE BLANCO.	15. PARED: PARED DE YESO, PINTADA DE BLANCO.
7. PARED: PARED DE YESO, PINTADA DE BLANCO.	16. PARED: PARED DE YESO, PINTADA DE BLANCO.
8. PARED: PARED DE YESO, PINTADA DE BLANCO.	17. PARED: PARED DE YESO, PINTADA DE BLANCO.
9. PARED: PARED DE YESO, PINTADA DE BLANCO.	18. PARED: PARED DE YESO, PINTADA DE BLANCO.
19. PARED: PARED DE YESO, PINTADA DE BLANCO.	20. PARED: PARED DE YESO, PINTADA DE BLANCO.
21. PARED: PARED DE YESO, PINTADA DE BLANCO.	22. PARED: PARED DE YESO, PINTADA DE BLANCO.
23. PARED: PARED DE YESO, PINTADA DE BLANCO.	24. PARED: PARED DE YESO, PINTADA DE BLANCO.
25. PARED: PARED DE YESO, PINTADA DE BLANCO.	26. PARED: PARED DE YESO, PINTADA DE BLANCO.
27. PARED: PARED DE YESO, PINTADA DE BLANCO.	28. PARED: PARED DE YESO, PINTADA DE BLANCO.
29. PARED: PARED DE YESO, PINTADA DE BLANCO.	30. PARED: PARED DE YESO, PINTADA DE BLANCO.
31. PARED: PARED DE YESO, PINTADA DE BLANCO.	32. PARED: PARED DE YESO, PINTADA DE BLANCO.
33. PARED: PARED DE YESO, PINTADA DE BLANCO.	34. PARED: PARED DE YESO, PINTADA DE BLANCO.
35. PARED: PARED DE YESO, PINTADA DE BLANCO.	36. PARED: PARED DE YESO, PINTADA DE BLANCO.
37. PARED: PARED DE YESO, PINTADA DE BLANCO.	38. PARED: PARED DE YESO, PINTADA DE BLANCO.
39. PARED: PARED DE YESO, PINTADA DE BLANCO.	40. PARED: PARED DE YESO, PINTADA DE BLANCO.
41. PARED: PARED DE YESO, PINTADA DE BLANCO.	42. PARED: PARED DE YESO, PINTADA DE BLANCO.
43. PARED: PARED DE YESO, PINTADA DE BLANCO.	44. PARED: PARED DE YESO, PINTADA DE BLANCO.
45. PARED: PARED DE YESO, PINTADA DE BLANCO.	46. PARED: PARED DE YESO, PINTADA DE BLANCO.
47. PARED: PARED DE YESO, PINTADA DE BLANCO.	48. PARED: PARED DE YESO, PINTADA DE BLANCO.
49. PARED: PARED DE YESO, PINTADA DE BLANCO.	50. PARED: PARED DE YESO, PINTADA DE BLANCO.
51. PARED: PARED DE YESO, PINTADA DE BLANCO.	52. PARED: PARED DE YESO, PINTADA DE BLANCO.
53. PARED: PARED DE YESO, PINTADA DE BLANCO.	54. PARED: PARED DE YESO, PINTADA DE BLANCO.
55. PARED: PARED DE YESO, PINTADA DE BLANCO.	56. PARED: PARED DE YESO, PINTADA DE BLANCO.
57. PARED: PARED DE YESO, PINTADA DE BLANCO.	58. PARED: PARED DE YESO, PINTADA DE BLANCO.
59. PARED: PARED DE YESO, PINTADA DE BLANCO.	60. PARED: PARED DE YESO, PINTADA DE BLANCO.
61. PARED: PARED DE YESO, PINTADA DE BLANCO.	62. PARED: PARED DE YESO, PINTADA DE BLANCO.
63. PARED: PARED DE YESO, PINTADA DE BLANCO.	64. PARED: PARED DE YESO, PINTADA DE BLANCO.
65. PARED: PARED DE YESO, PINTADA DE BLANCO.	66. PARED: PARED DE YESO, PINTADA DE BLANCO.
67. PARED: PARED DE YESO, PINTADA DE BLANCO.	68. PARED: PARED DE YESO, PINTADA DE BLANCO.
69. PARED: PARED DE YESO, PINTADA DE BLANCO.	70. PARED: PARED DE YESO, PINTADA DE BLANCO.
71. PARED: PARED DE YESO, PINTADA DE BLANCO.	72. PARED: PARED DE YESO, PINTADA DE BLANCO.
73. PARED: PARED DE YESO, PINTADA DE BLANCO.	74. PARED: PARED DE YESO, PINTADA DE BLANCO.
75. PARED: PARED DE YESO, PINTADA DE BLANCO.	76. PARED: PARED DE YESO, PINTADA DE BLANCO.
77. PARED: PARED DE YESO, PINTADA DE BLANCO.	78. PARED: PARED DE YESO, PINTADA DE BLANCO.
79. PARED: PARED DE YESO, PINTADA DE BLANCO.	80. PARED: PARED DE YESO, PINTADA DE BLANCO.
81. PARED: PARED DE YESO, PINTADA DE BLANCO.	82. PARED: PARED DE YESO, PINTADA DE BLANCO.
83. PARED: PARED DE YESO, PINTADA DE BLANCO.	84. PARED: PARED DE YESO, PINTADA DE BLANCO.
85. PARED: PARED DE YESO, PINTADA DE BLANCO.	86. PARED: PARED DE YESO, PINTADA DE BLANCO.
87. PARED: PARED DE YESO, PINTADA DE BLANCO.	88. PARED: PARED DE YESO, PINTADA DE BLANCO.
89. PARED: PARED DE YESO, PINTADA DE BLANCO.	90. PARED: PARED DE YESO, PINTADA DE BLANCO.
91. PARED: PARED DE YESO, PINTADA DE BLANCO.	92. PARED: PARED DE YESO, PINTADA DE BLANCO.
93. PARED: PARED DE YESO, PINTADA DE BLANCO.	94. PARED: PARED DE YESO, PINTADA DE BLANCO.
95. PARED: PARED DE YESO, PINTADA DE BLANCO.	96. PARED: PARED DE YESO, PINTADA DE BLANCO.
97. PARED: PARED DE YESO, PINTADA DE BLANCO.	98. PARED: PARED DE YESO, PINTADA DE BLANCO.
99. PARED: PARED DE YESO, PINTADA DE BLANCO.	100. PARED: PARED DE YESO, PINTADA DE BLANCO.

### ASEO

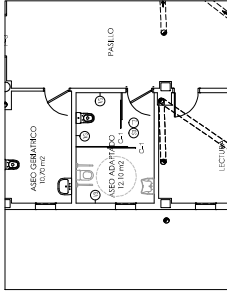

### ZONA COMÚN 1

### ZONA COMÚN 2

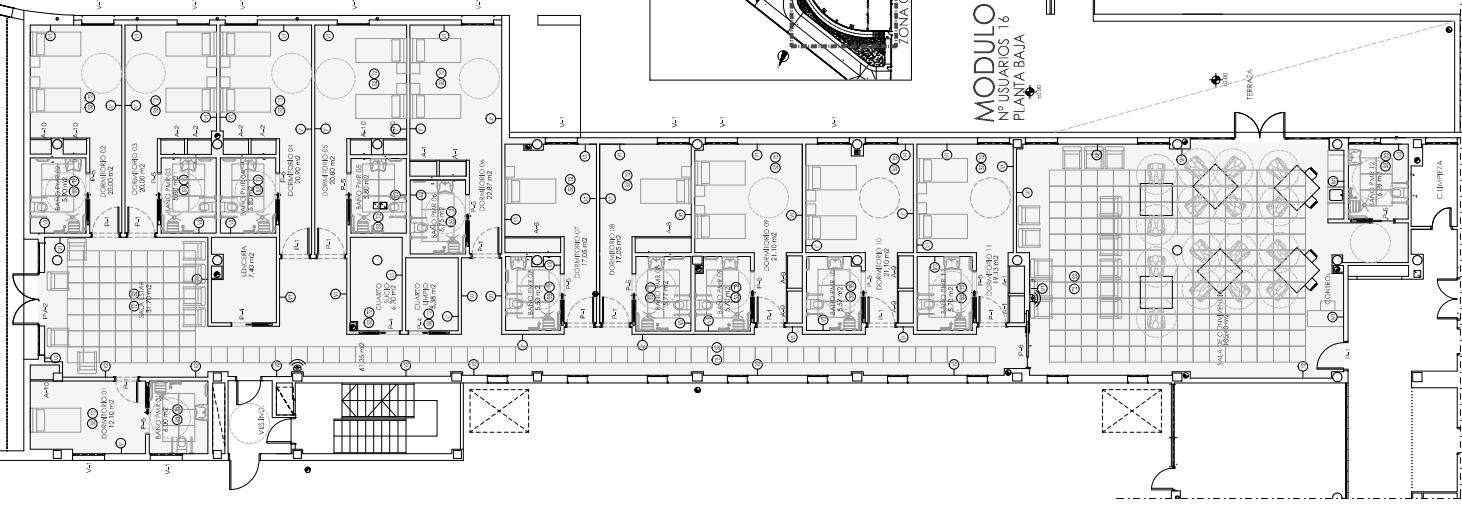
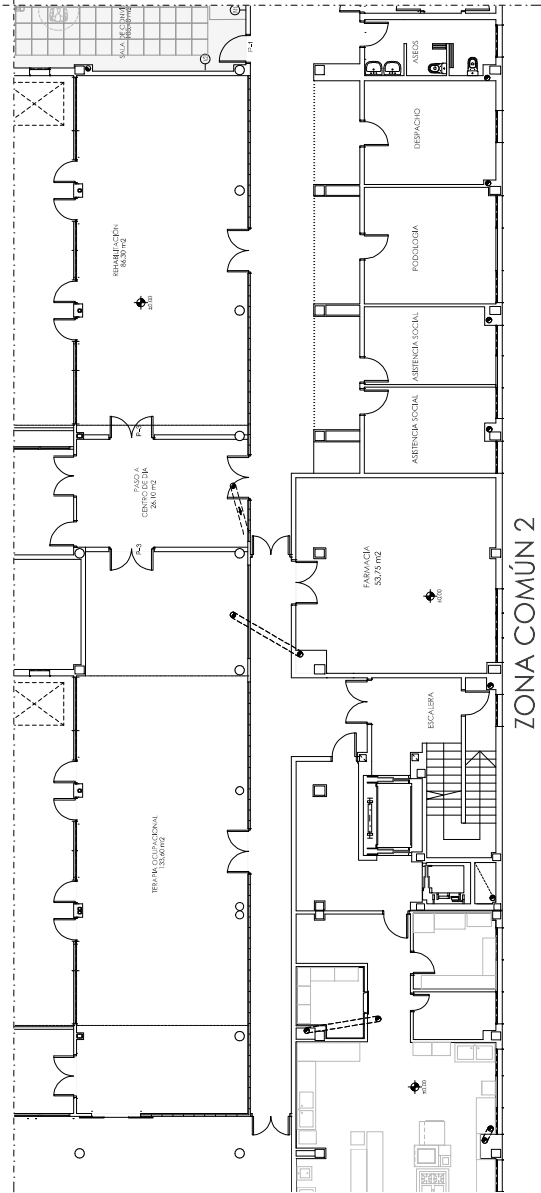

### MODULO 3 USUARIOS 16 PLANTA BAJA

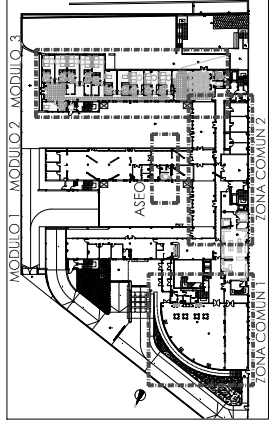

REPOSICIÓN DE LA PLANTA BAJA  
DEPENDENCIA DE LA COMISIÓN DE FAMILIA,  
JUVENIL Y ASUNTOS SOCIALES  
A TRAVÉS DEL PLAN DE RECUPERACIÓN,  
TRANSFORMACIÓN Y RESILIENCIA FINANCIADA POR LA  
UNIÓN EUROPEA - NEXT GENERATION EU  
BILBAO - CALLE ARGENTIA, Nº 9 (BAJO)

ESTADO REFORMADA  
PLANTA BAJA. DISTRIBUCION  
MEM.CARP. Y ACABADOS

PROYECTO: Reforma de la Planta Baja  
Dependencia de la Comisión de Familia,  
Juvenil y Asuntos Sociales  
A TRAVÉS DEL PLAN DE RECUPERACIÓN,  
TRANSFORMACIÓN Y RESILIENCIA FINANCIADA POR LA  
UNIÓN EUROPEA - NEXT GENERATION EU  
BILBAO - CALLE ARGENTIA, Nº 9 (BAJO)

PROYECTO: 16A16  
FECHA: 1/100  
REVISADO: 1/100  
REVISADO: 1/100







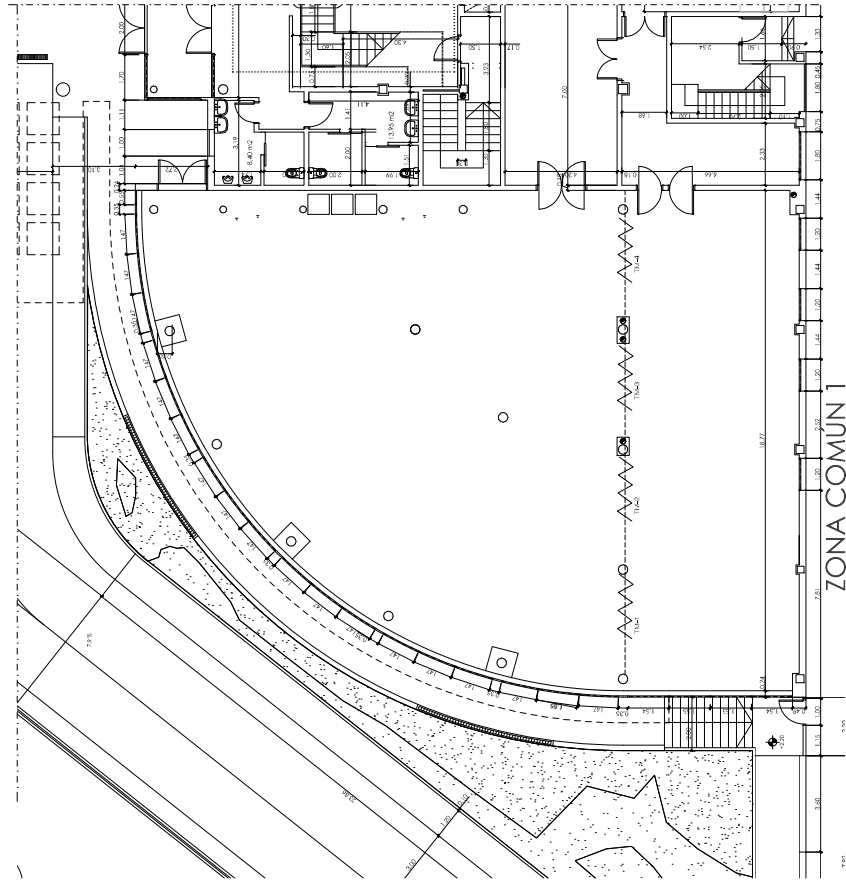

ZONA COMÚN 1

ASEO

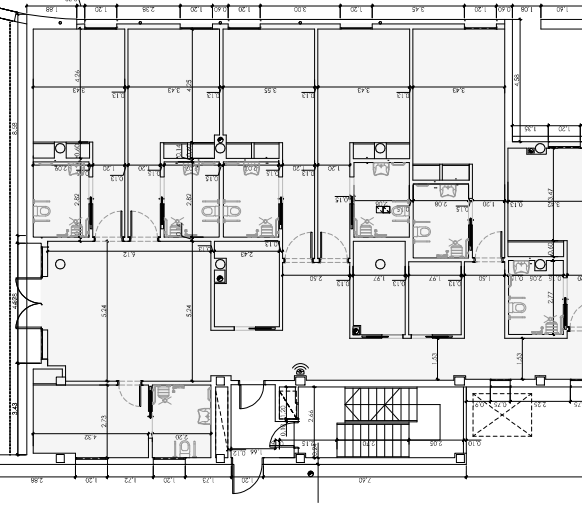
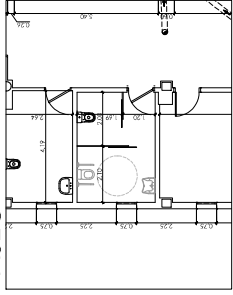

MÓDULO 3  
N° USUARIOS 16  
PLANTA BAJA

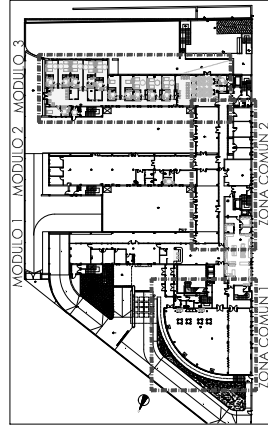

MÓDULO 1 MÓDULO 2 MÓDULO 3  
ZONA COMÚN 2

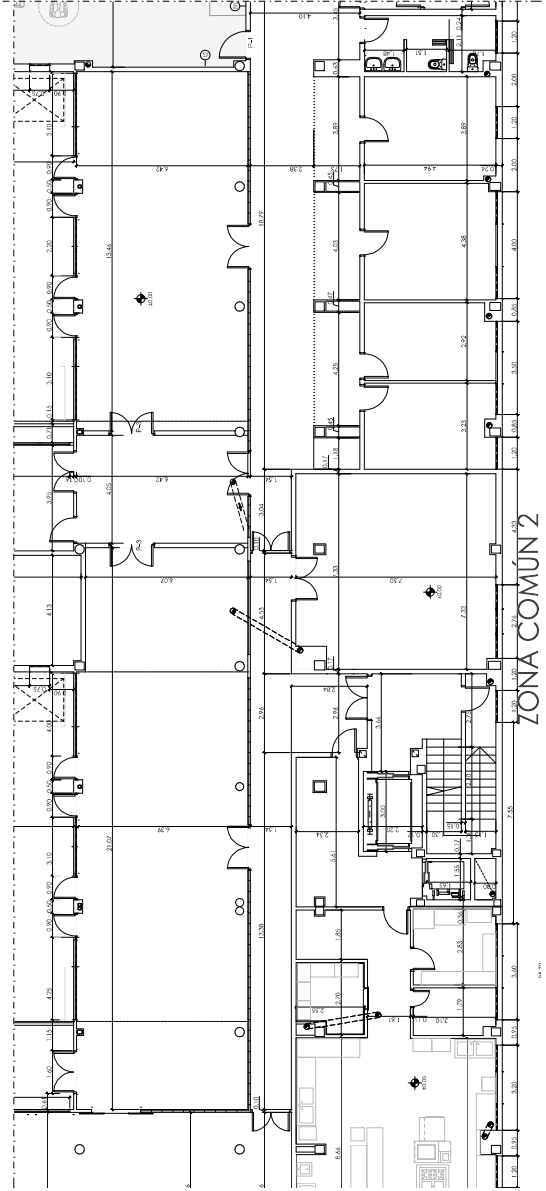

ZONA COMÚN 2

Financiado por el Gobierno de España  
Ministerio de Sanidad, Consumo y Bienestar Social  
Ministerio de Justicia  
Ministerio de Trabajo y Economía Social  
Ministerio de Transportes, Movilidad y Agenda Urbana  
Ministerio de Asuntos Exteriores, Unión Europea y Cooperación  
Ministerio de Ciencia, Innovación y Universidades  
Ministerio de Educación y Formación Profesional  
Ministerio de Cultura y Patrimonio  
Ministerio de Medio Ambiente, Cambio Climático y Transición Energética  
Ministerio de Igualdad, Políticas Sociales y Diversidad  
Ministerio de Fomento, Infraestructuras y Transportes  
Ministerio de Sanidad, Consumo y Bienestar Social  
Ministerio de Justicia  
Ministerio de Trabajo y Economía Social  
Ministerio de Transportes, Movilidad y Agenda Urbana  
Ministerio de Asuntos Exteriores, Unión Europea y Cooperación  
Ministerio de Ciencia, Innovación y Universidades  
Ministerio de Educación y Formación Profesional  
Ministerio de Cultura y Patrimonio  
Ministerio de Medio Ambiente, Cambio Climático y Transición Energética  
Ministerio de Igualdad, Políticas Sociales y Diversidad  
Ministerio de Fomento, Infraestructuras y Transportes

ESTADO REFORMADA  
PLANTA BAJA.  
COTAS

PROYECTO DE REFORMA PARA LA IMPLANTACIÓN DE  
UNIDADES DE CONVIVENCIA EN LA RESIDENCIA Y  
CENTRO DE DÍA PARA LAS  
PERSONAS CON DISCAPACIDAD INTELECTUAL  
A TRAVÉS DEL PLAN DE RECUPERACIÓN,  
TRANSFORMACIÓN Y RESILIENCIA, FINANCIADO POR LA  
UNIÓN EUROPEA - NEXT GENERATION EU  
BILBAO  
CALLE AGENDA Nº 9 (NACEROS)  
ITZINGO  
19A 19  
ESCALA  
1/100  
FECHA  
MAYO 2024  
REVISADO  
AUTOR  
JUAN CARLOS GARCÍA GONZÁLEZ  
PROYECTO DE REFORMA PARA LA IMPLANTACIÓN DE UNIDADES DE CONVIVENCIA EN LA RESIDENCIA Y CENTRO DE DÍA PARA LAS PERSONAS CON DISCAPACIDAD INTELECTUAL A TRAVÉS DEL PLAN DE RECUPERACIÓN, TRANSFORMACIÓN Y RESILIENCIA, FINANCIADO POR LA UNIÓN EUROPEA - NEXT GENERATION EU BILBAO CALLE AGENDA Nº 9 (NACEROS) ITZINGO 19A 19 ESCALA 1/100 FECHA MAYO 2024 REVISADO AUTOR JUAN CARLOS GARCÍA GONZÁLEZ PROYECTO DE REFORMA PARA LA IMPLANTACIÓN DE UNIDADES DE CONVIVENCIA EN LA RESIDENCIA Y CENTRO DE DÍA PARA LAS PERSONAS CON DISCAPACIDAD INTELECTUAL A TRAVÉS DEL PLAN DE RECUPERACIÓN, TRANSFORMACIÓN Y RESILIENCIA, FINANCIADO POR LA UNIÓN EUROPEA - NEXT GENERATION EU BILBAO CALLE AGENDA Nº 9 (NACEROS) ITZINGO 19A 19 ESCALA 1/100 FECHA MAYO 2024 REVISADO AUTOR JUAN CARLOS GARCÍA GONZÁLEZ

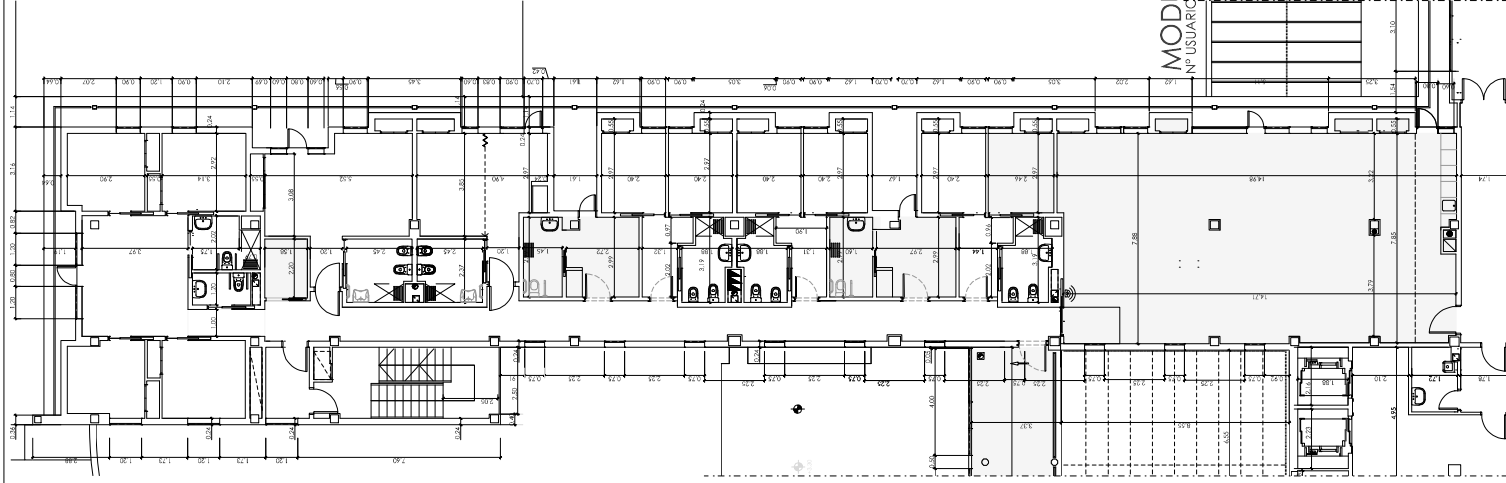

MODULO 1  
Nº USUARIOS 16

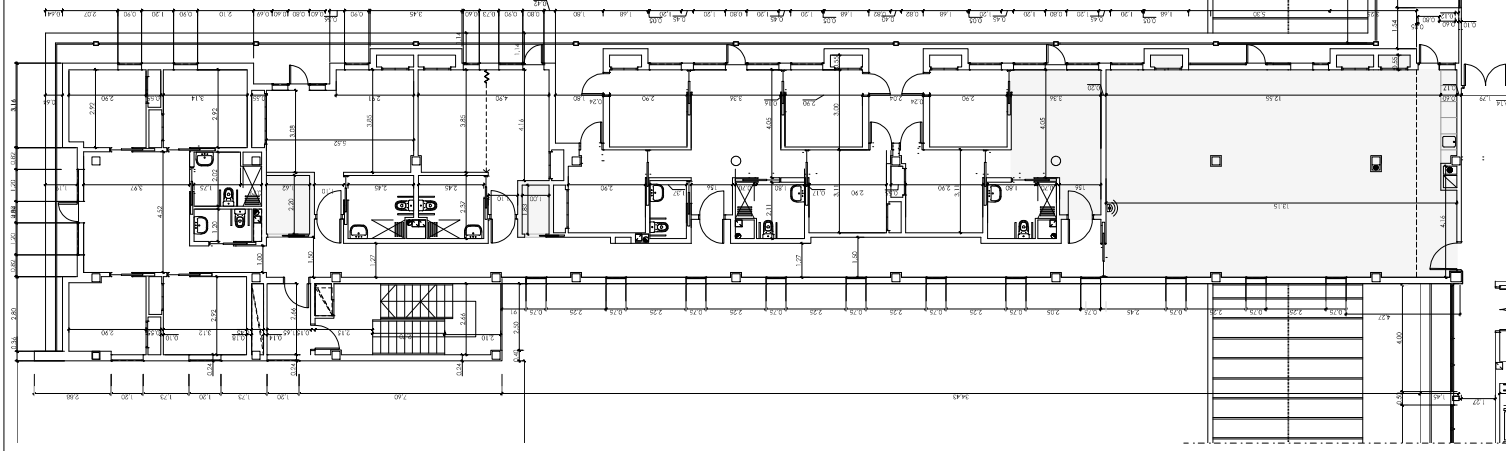

MODULO 2  
Nº USUARIOS 14

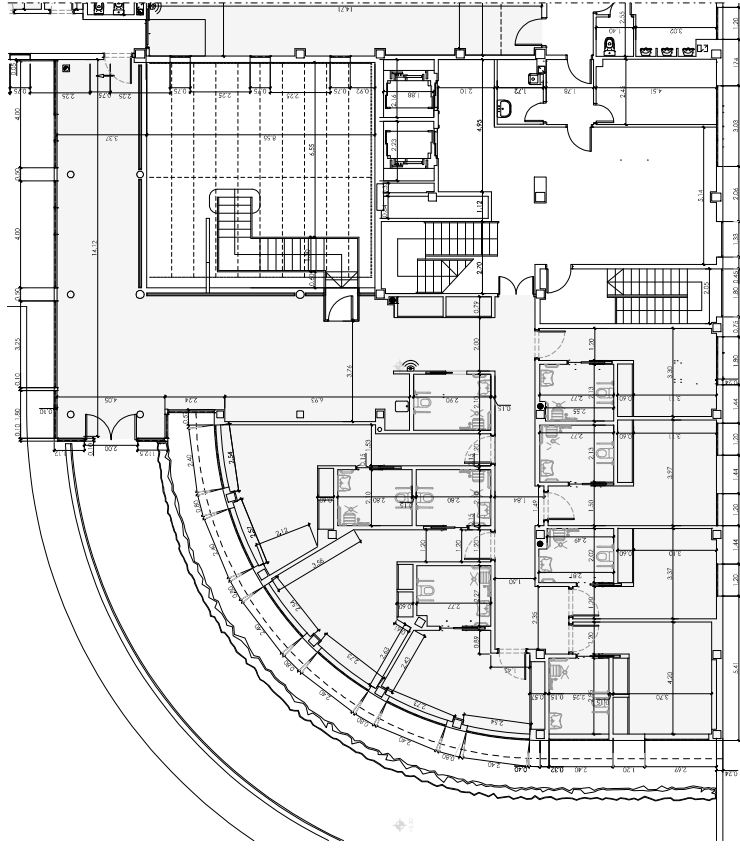

MODULO 1A  
Nº USUARIOS 10

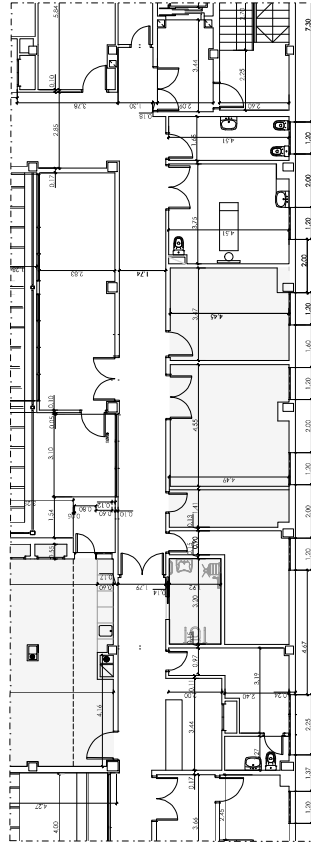

ZONA COMÚN

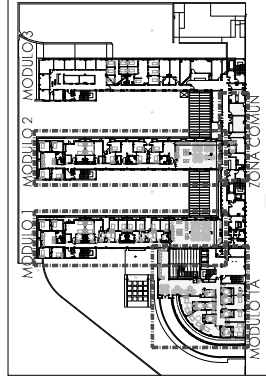

PROYECTO DE ASOCIACIÓN  
OBRAS DE REFORMA PARA LA IMPLANTACIÓN DE  
UNIDADES DE CONVIVENCIA EN LA RESIDENCIA Y  
CENTRO DE DÍA PARA LAS  
JUVENES Y ADULTOS SOCIABLES  
A TRAVÉS DEL PLAN DE RECUPERACIÓN,  
TRANSFORMACIÓN Y RESILIENCIA, FINANCIADO POR LA  
UNIÓN EUROPEA - NEXT GENERATION EU  
BILBAO  
CALLE AGONDA, Nº 9 BARCELONA  
ITIKANO

ESTADO REFORMADO  
PLANTA PRIMERA  
COTAS

PROYECTO: REFORMA DE LA RESIDENCIA Y CENTRO DE DÍA PARA LAS JUVENES Y ADULTOS SOCIABLES  
DIRECCIÓN DE OBRAS: ITIKANO  
DISEÑO: ESCALA  
FECHA: JUNIO 2024  
REVISIÓN: JUNIO 2024  
AUTOR: ITIKANO  
PROYECTO: REFORMA DE LA RESIDENCIA Y CENTRO DE DÍA PARA LAS JUVENES Y ADULTOS SOCIABLES

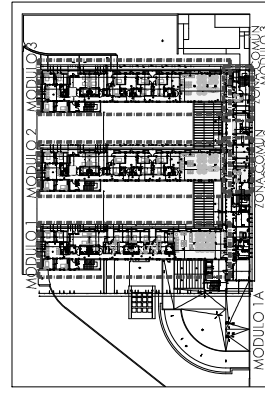
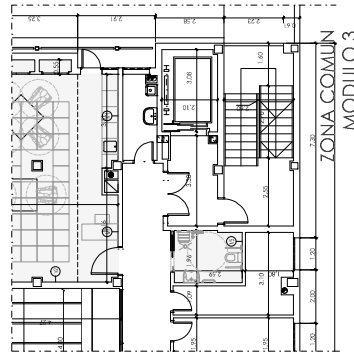
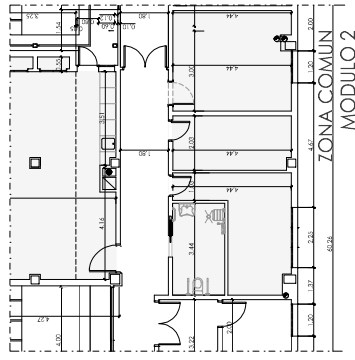

**GOBIERNO DE ESPAÑA**  
 MINISTERIO DE ECONOMÍA Y HACIENDA  
 PLAN DE RECUPERACIÓN, TRANSFORMACIÓN Y RESILIENCIA  
 FINANCIADO POR LA UNIÓN EUROPEA  
 NextGenerationEU

PROYECTO DE EDUCACIÓN  
OBRAS DE REFORMA PARA LA IMPLANTACIÓN DE  
UNIDADES DE CONVIVENCIA EN LA RESIDENCIA Y  
CENTRO DE DÍA PEÑUELAS  
A TRAVÉS DEL PLAN DE RECUPERACIÓN,  
TRANSFORMACIÓN Y RESILIENCIA - FINANCIADO POR LA  
UNIÓN EUROPEA - NEXT GENERATION EU  
SITUACIÓN  
CALLE ARGENTINA, Nº 9 (MADRID)

PROPIEDAD: D.G. de Atención a Mayores y a la Dependencia de la Consejería de Familia, Juventud y Asuntos Sociales  
c/ O'Donnell, 50, 28009, Madrid  
ARQUITECTO:

21/A21

ESCALA

dinA1/1/100

FECHA: marzo 2024

REVISADO:

JUAN CARLOS GONZÁLEZ FERNÁNDEZ

PROFESOR DE DISEÑO DE INTERIORES  
C/ ALFONSO X el Sabio, 15, 28014, Madrid

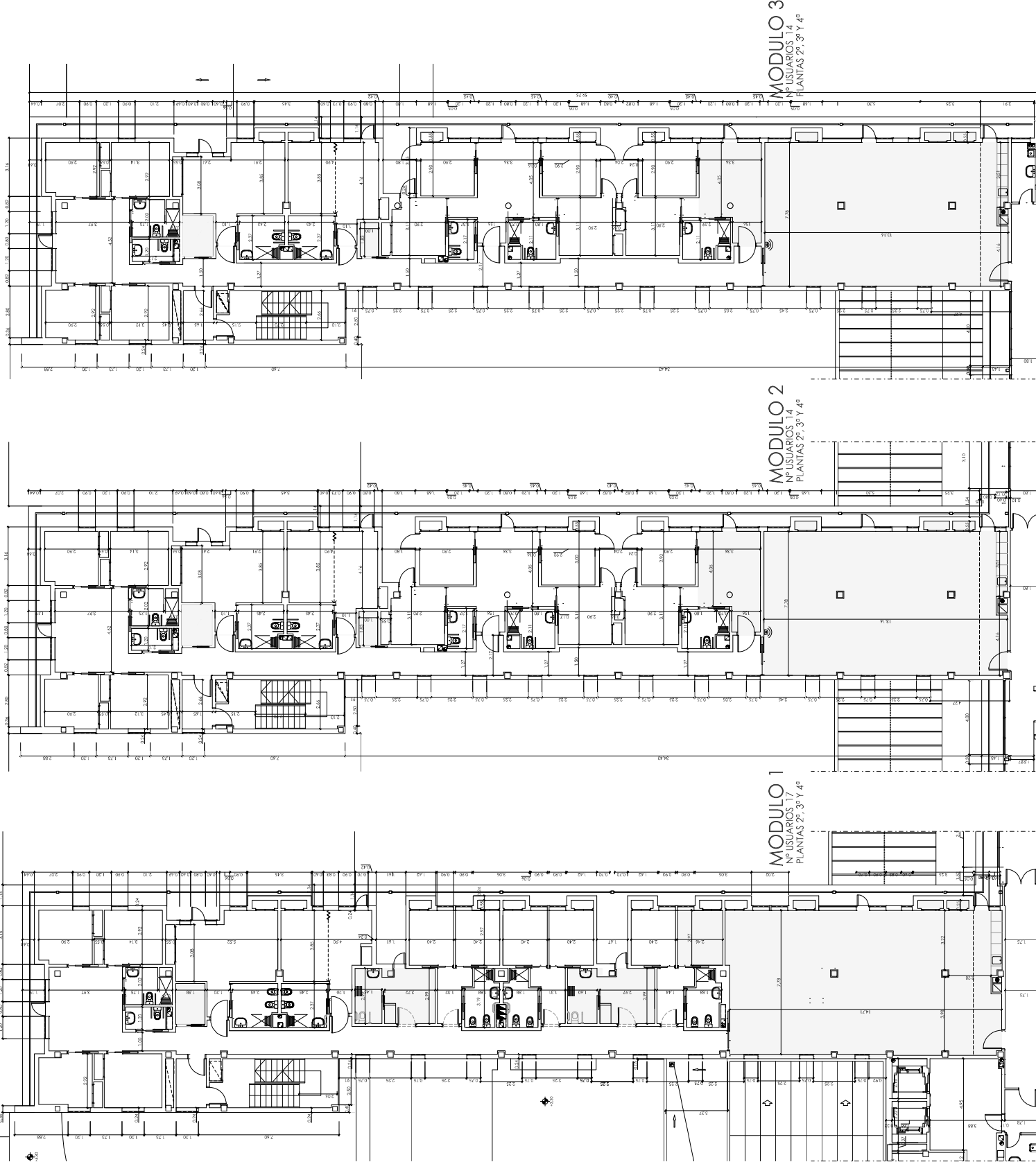

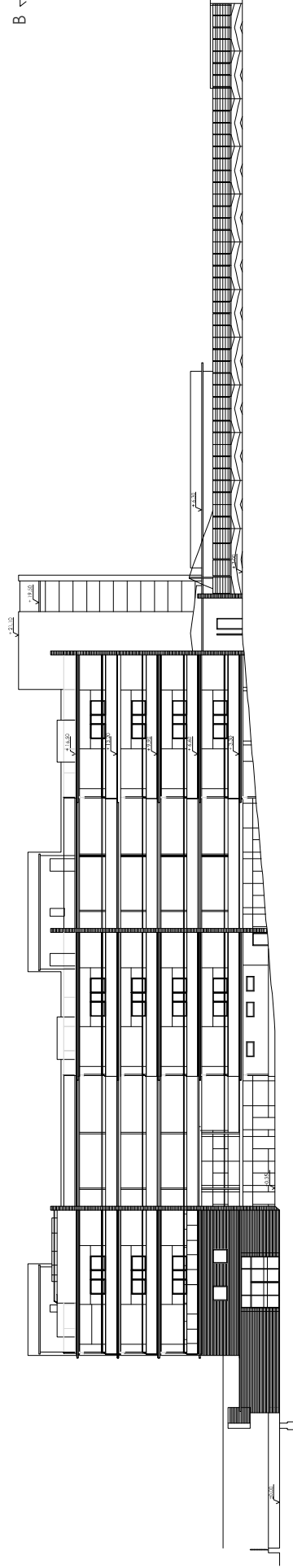
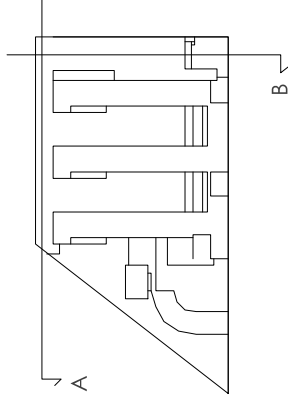

ALZADO A

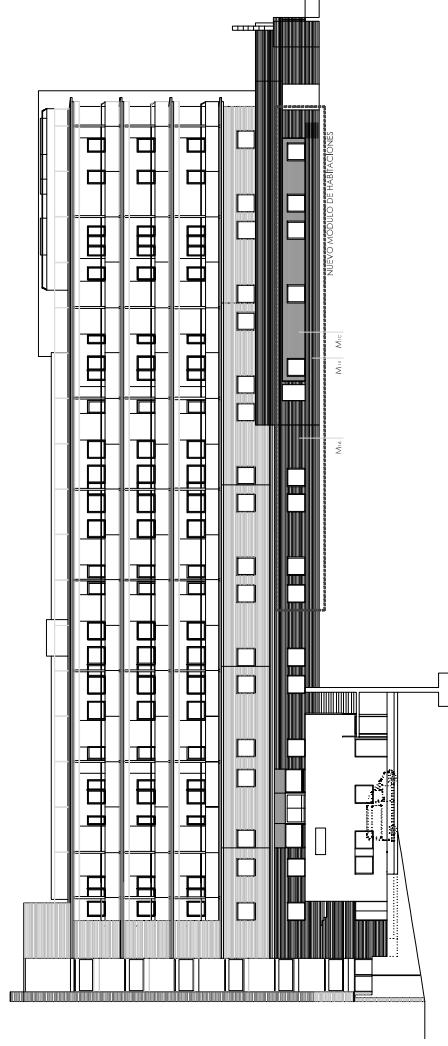

ALZADO B



PROYECTO DE EJECUCIÓN  
OBRAS DE REFORMA PARA LA IMPLANTACIÓN DE  
UNIDADES DE CONVIVENCIA EN LA RESIDENCIA Y  
CENTRO DE DÍA PEQUEÑAS  
A TRAVÉS DEL PLAN DE RECUPERACIÓN,  
TRANSFORMACIÓN Y RESILIENCIA - FINANCIADO POR LA  
UNIÓN EUROPEA - NEXT GENERATION EU  
SITUACIÓN  
CALLE ARGANDA, Nº 9 (MADRID)

PLANO

## ESTADO REFORMADO ALZADOS I

PROPIEDAD	Nº PLANO
D.G. de Atención al Mayor y a la Dependencia de la Consejería de Familia, Juventud y Asuntos Sociales	22A22
C/O Donnell, 30, 28007, Madrid	ESCALA
ARQUITECTO	dinA2 1/250
JUAN CARLOS SANCHEZ FERNANDEZ	FECHA noviembre 2023
ARMAS S.L.	REVISADO
Nº 35.324.388 B.A. 2023 MADRID. 11.10.23	

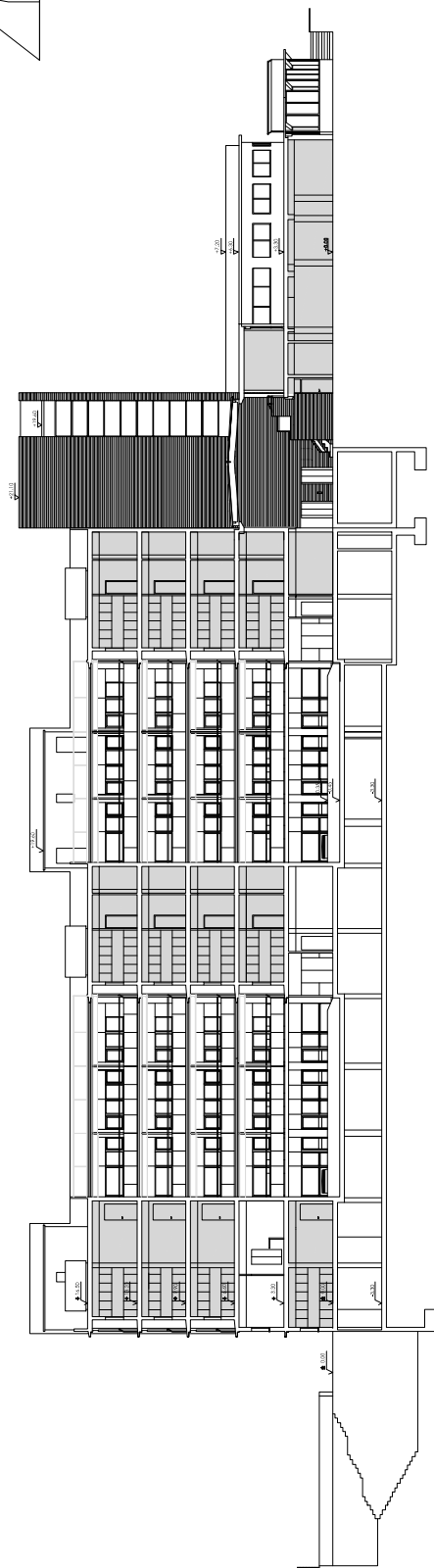

SECCIÓN B-B

SECCIÓN B B

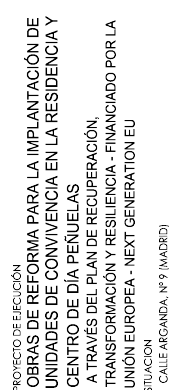
ESTADO REFORMADO  
ALZADOS II

## PLANO

PROPIEDAD

Nº PLANO

**23A23**  
D.G. de Atención al Mayor y a la  
Dependencia de la Consejería de Familia,

ESCALA

c/ O'Donnell, 50. 28009. Madrid  
ESPAÑA  
dinA2 1/250

4110

JUAN CARLOS SANCHEZ FERNANDEZ  
N.º M. COLECCIÓN CCAM. 12.435

ARMILAS, S. L. ESTUDIO DE ARQUITECTURA  
NUM. COLEGIO COAV. 12535





TABLERO DE CARBOPROTEC

CUBIERTA PLANA EXISTENTE

TABLERO DE CARBOPROTEC

PLANTA PRIMERA, MODULO 1A

PLANTA BAJA, MODULO 1A

PL. BAJA

SALA POLIVALENTE

TABIQUE MOVIL

SOTANO INSTALACIONES

MODULO 1A (PL. BAJA Y PL. PRIMERA)

FALSO TECHO RECETRABLE 60x60

PANTALLA LED 60x60

BARANDILLA DE ROBLE Ø 40 mm

TABLERO FENÓLICO DE 40 cms

RODAJE PORCELANCO DE 10 cms

MATERIAL IGUAL AL SOLADO

TABLERO DE CARBOPROTEC

PLANTA BAJA, MODULO 3

PLANTA BAJA, MODULO 3

TABLERO DE CARBOPROTEC

MODULO 1(PL. 1º, 2º, 3º Y 4º)

MODULO 1(PL. 1º, 2º, 3º Y 4º)



PROYECTO DE EJECUCIÓN  
OBRAS DE REFORMA PARA LA IMPLANTACIÓN DE  
UNIDADES DE CONVIVENCIA EN LA RESIDENCIA Y  
CENTRO DE DÍA PEQUEÑAS  
A TRAVÉS DEL PLAN DE RECUPERACIÓN,  
TRANSFORMACIÓN Y RESILIENCIA - FINANCIADO POR LA  
UNIÓN EUROPEA - NEXT GENERATION EU  
SITUACIÓN  
CALLE ARGANDA, Nº 9 (MADRID)

## ESTADO REFORMADO SECCIONES II

PROPIEDAD Nº PLANO  
D.G. de Atención al Mayor y a la Dependencia de la Consejería de Familia, Juventud y Asuntos Sociales  
C/ O'Donnell, 30, 28007, Madrid  
ARQUITECTO  
JUAN CARLOS SANCHEZ FERNANDEZ  
ARQUITECTOS S.L.  
Nº 35.324, 38 BAJA, 28008 MADRID TEL. 91 78 11 56

25A25  
ESCALA  
dinA2 1/50  
FECHA noviembre 2023  
REVISADO

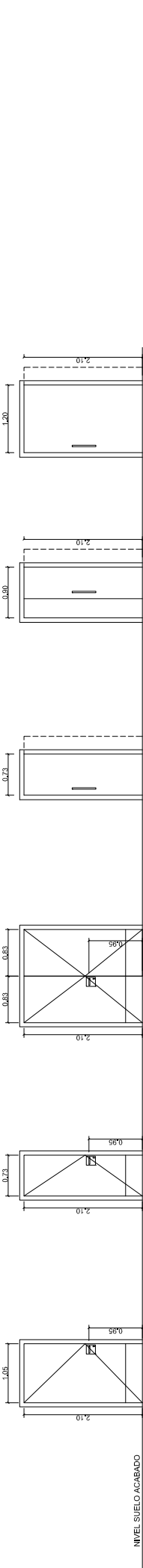

<b>P-1</b> 43 UNIDADES	<b>P-2</b> 7 UNIDADES	<b>P-3</b> 4 UNIDADES	<b>P-4</b> 23 UNIDADES	<b>P-5</b> 35 UNIDADES	<b>P-6</b> 11 UNIDADES
PUERTAS DE HOJAS LIGAS DE TABLERO DM RECHAMADAS EN MADERA, CON UNO O DOS CERRAJES EN LA MANERA DE VENTILADO Y CANTEROS EN LA MANERA DE VENTILADO. EL CIERRE ES DE ALUMINIO ANODIZADO. CUADRO DE ACERO INOXIDABLE CON CERRADURA SE LLAVAS CERRADURA, CON ZÓCALO DE 30CM DE CHAPA DE ACERO INOXIDABLE.	PUERTAS DE HOJAS LIGAS DE TABLERO DM RECHAMADAS EN MADERA, CON UNO O DOS CERRAJES EN LA MANERA DE VENTILADO Y CANTEROS EN LA MANERA DE VENTILADO. EL CIERRE ES DE ALUMINIO ANODIZADO. CUADRO DE ACERO INOXIDABLE CON CERRADURA SE LLAVAS CERRADURA, CON ZÓCALO DE 30CM DE CHAPA DE ACERO INOXIDABLE.	PUERTAS DE HOJAS LIGAS DE TABLERO DM RECHAMADAS EN MADERA, CON UNO O DOS CERRAJES EN LA MANERA DE VENTILADO Y CANTEROS EN LA MANERA DE VENTILADO. EL CIERRE ES DE ALUMINIO ANODIZADO. CUADRO DE ACERO INOXIDABLE CON CERRADURA SE LLAVAS CERRADURA, CON ZÓCALO DE 30CM DE CHAPA DE ACERO INOXIDABLE.	PUERTAS CORRIENTES TABLERO DM RECHAMADAS EN MADERA, CON UNO O DOS CERRAJES EN LA MANERA DE VENTILADO Y CANTEROS EN LA MANERA DE VENTILADO. EL CIERRE ES DE ALUMINIO ANODIZADO. CUADRO DE ACERO INOXIDABLE CON CERRADURA SE LLAVAS CERRADURA, CON ZÓCALO DE 30CM DE CHAPA DE ACERO INOXIDABLE.	PUERTAS CORRIENTES TABLERO DM RECHAMADAS EN MADERA, CON UNO O DOS CERRAJES EN LA MANERA DE VENTILADO Y CANTEROS EN LA MANERA DE VENTILADO. EL CIERRE ES DE ALUMINIO ANODIZADO. CUADRO DE ACERO INOXIDABLE CON CERRADURA SE LLAVAS CERRADURA, CON ZÓCALO DE 30CM DE CHAPA DE ACERO INOXIDABLE.	PUERTAS CORRIENTES TABLERO DM RECHAMADAS EN MADERA, CON UNO O DOS CERRAJES EN LA MANERA DE VENTILADO Y CANTEROS EN LA MANERA DE VENTILADO. EL CIERRE ES DE ALUMINIO ANODIZADO. CUADRO DE ACERO INOXIDABLE CON CERRADURA SE LLAVAS CERRADURA, CON ZÓCALO DE 30CM DE CHAPA DE ACERO INOXIDABLE.

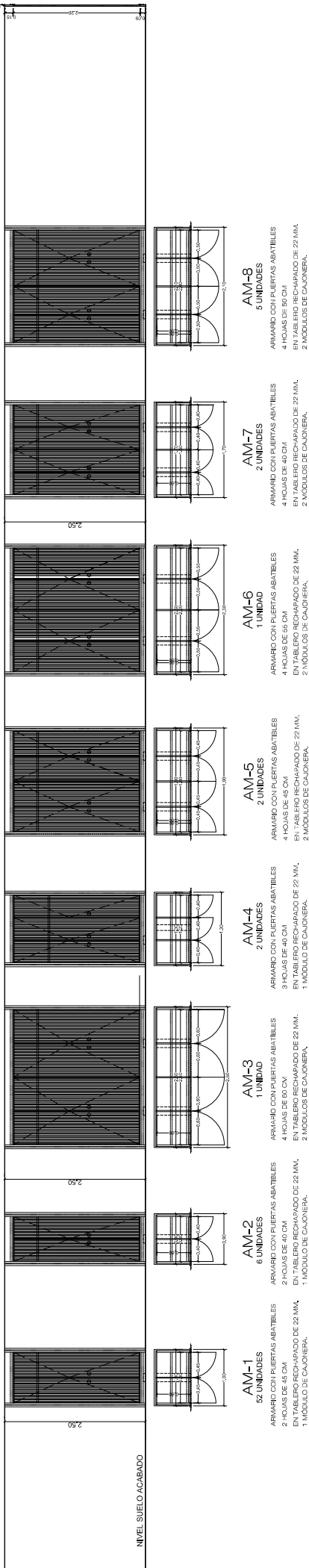

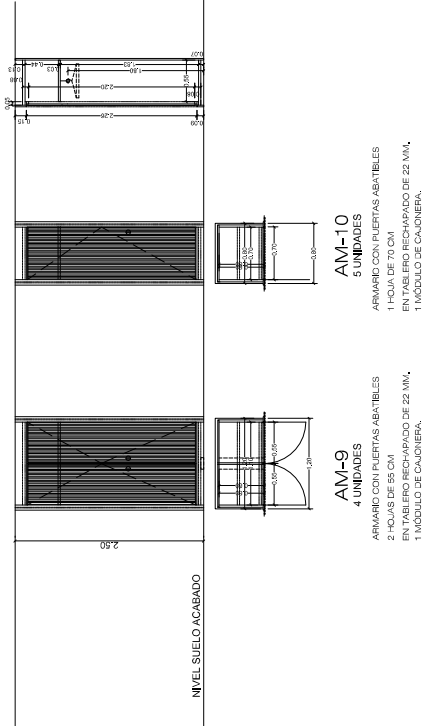

<b>AM-1</b> 52 UNIDADES	<b>AM-2</b> 6 UNIDADES	<b>AM-3</b> 1 UNIDAD	<b>AM-4</b> 2 UNIDADES	<b>AM-5</b> 2 UNIDADES	<b>AM-6</b> 1 UNIDAD	<b>AM-7</b> 2 UNIDADES	<b>AM-8</b> 5 UNIDADES
ARMARIO CON PUERTAS ABATIBLES 2 HOJAS DE 45 CM EN TABLERO RECHAPADO DE 22 MM, 1 MÓDULO DE CAJONERA.	ARMARIO CON PUERTAS ABATIBLES 2 HOJAS DE 40 CM EN TABLERO RECHAPADO DE 22 MM, 1 MÓDULO DE CAJONERA.	ARMARIO CON PUERTAS ABATIBLES 4 HOJAS DE 60 CM EN TABLERO RECHAPADO DE 22 MM, 2 MÓDULOS DE CAJONERA.	ARMARIO CON PUERTAS ABATIBLES 3 HOJAS DE 40 CM EN TABLERO RECHAPADO DE 22 MM, 1 MÓDULO DE CAJONERA.	ARMARIO CON PUERTAS ABATIBLES 4 HOJAS DE 46 CM EN TABLERO RECHAPADO DE 22 MM, 2 MÓDULOS DE CAJONERA.	ARMARIO CON PUERTAS ABATIBLES 4 HOJAS DE 56 CM EN TABLERO RECHAPADO DE 22 MM, 2 MÓDULOS DE CAJONERA.	ARMARIO CON PUERTAS ABATIBLES 4 HOJAS DE 40 CM EN TABLERO RECHAPADO DE 22 MM, 2 MÓDULOS DE CAJONERA.	ARMARIO CON PUERTAS ABATIBLES 4 HOJAS DE 50 CM EN TABLERO RECHAPADO DE 22 MM, 2 MÓDULOS DE CAJONERA.

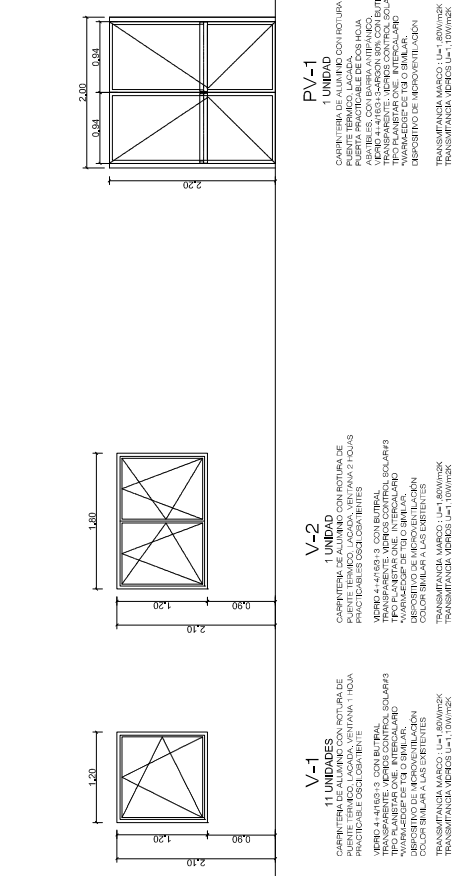
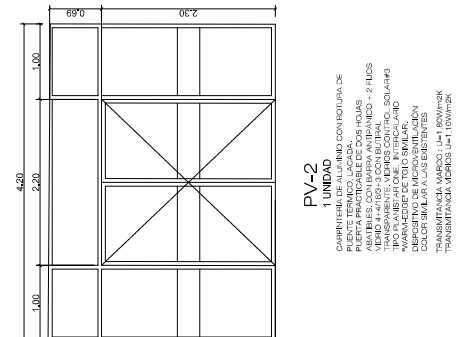
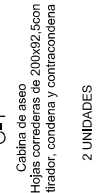

<b>AM-9</b> 4 UNIDADES	<b>AM-10</b> 5 UNIDADES
ARMARIO CON PUERTAS ABATIBLES 2 HOJAS DE 55 CM EN TABLERO RECHAPADO DE 22 MM, 1 MÓDULO DE CAJONERA.	ARMARIO CON PUERTAS ABATIBLES 1 HOJA DE 70 CM EN TABLERO RECHAPADO DE 22 MM, 1 MÓDULO DE CAJONERA.



 <p>GOBIERNO DE ARAGON GOVERN D'ARAGON GOVERNMENT OF ARAGON</p>	<p>Financiado por la Unión Europea </p>	<p>Plan de Transformación y Resiliencia </p>	<p>Financiado por la Unión Europea </p>
<h1>ESTADO REFORMADO</h1>			
<h2>MEMORIA DE CARPINTERÍA II</h2>			
<p><b>PROYECTO DE EJECUCIÓN</b></p>			
<p><b>OBRAS DE RECONSTRUCCIÓN PARA LA IMPLANTACIÓN DE UNIDADES DE CONVIVENCIA EN LA RESIDENCIA Y CENTRO DE DIA PENUELAS</b></p>			
<p><b>A TRAVÉS DEL PLAN DE RECUPERACIÓN, TRANSFORMACIÓN Y RESILIENCIA - FINANCIADO POR LA UNIÓN EUROPEA - NEXT GENERATION EU</b></p>			
<p>SITUACION:</p>			
<p>PLANO</p>			
<p>CALLE ARGANDA, Nº9 (HABITADLI)</p>			
<p>Nº PLANO</p>			
<p>PROPIEDAD</p>			
<p>D.G. de Atención al Mayor y a la Dependencia de la Consejería de Familia, Juventud y Asuntos Sociales</p>			
<p>c/ O Donnell, 50, 28007, Madrid</p>			
<p>ARQUITECTO</p>			
<p>JUAN CARLOS GARCIA FERNANDEZ</p>			
<p>AMULES, S.L., ESTUDIO DE ARQUITECTURA</p>			
<p>MAQUETACIÓN GRÁFICA</p>			
<p>FECHA</p>			
<p>din.a2 1/50</p>			
<p>marcha 2024</p>			
<p>REVISADO</p>			