



GOBIERNO
DE ESPAÑA

MINISTERIO
DE HACIENDA
Y FUNCIÓN PÚBLICA

SECRETARÍA DE ESTADO
DE HACIENDA

DIRECCIÓN GENERAL
DEL CATASTRO

CERTIFICACIÓN CATASTRAL DESCRIPTIVA Y GRÁFICA

Referencia catastral: 5660314VK2656S0001JH

DATOS DESCRIPTIVOS DEL INMUEBLE

Localización: CL JULIO CERVERA 2 Suelo PAU-5 PARCELA 1-14 28935 MOSTOLES [MADRID]

Clase: Urbano

Uso principal: Suelo sin edif.

Valor catastral [2021]: 261.888,00 €
Valor catastral suelo: 261.888,00 €
Valor catastral construcción: 0,00 €

Titularidad

Apellidos Nombre / Razón social	NIF/NIE	Derecho	Domicilio fiscal
CONSORCIO URBANISTICO MOSTOLES-TECNOLOGICO	V83240663	100,00% de propiedad	CL ALCALA 16 Pl:03 28014 MADRID [MADRID]

PARCELA CATASTRAL

Superficie gráfica: 3.149 m2

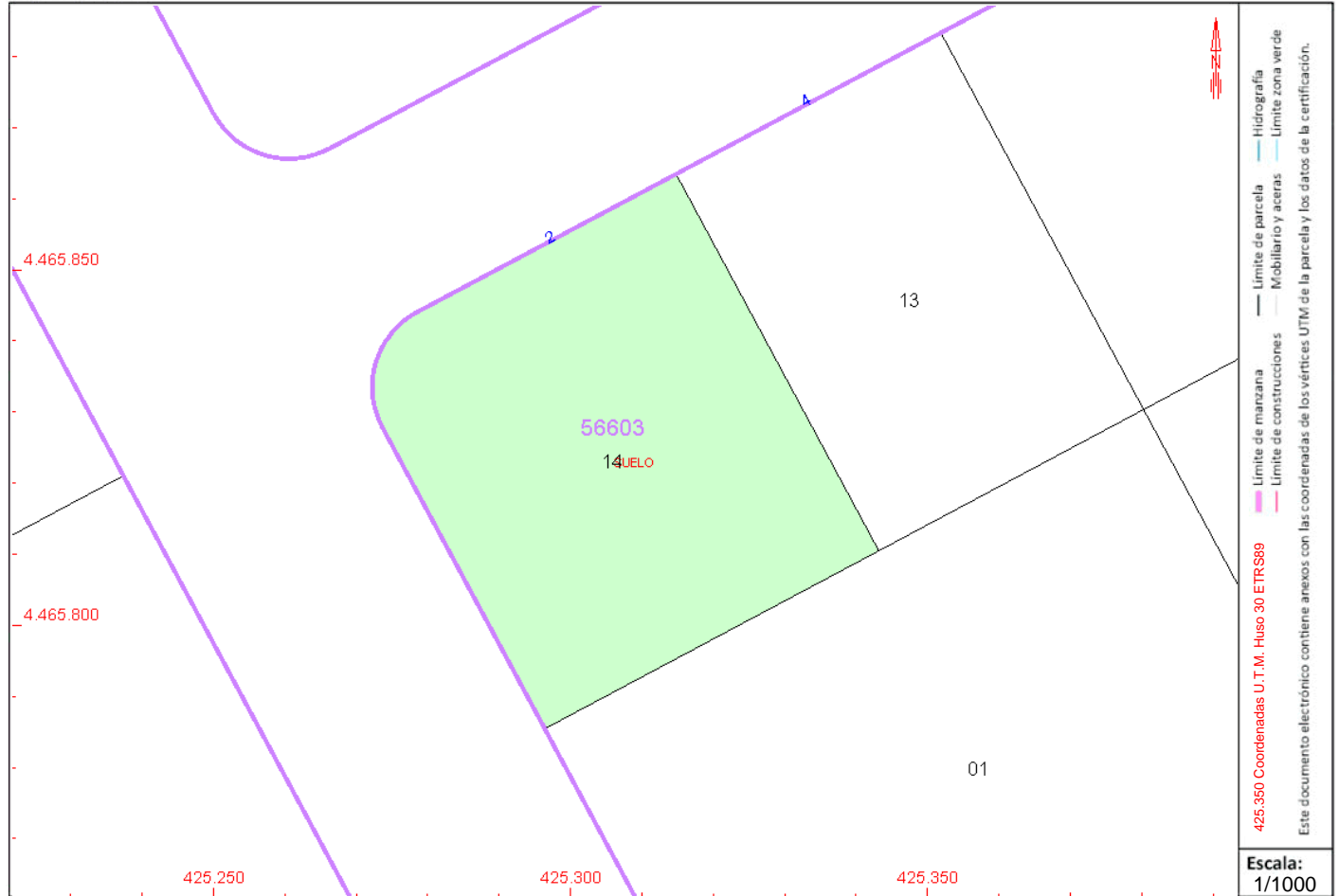

Este certificado refleja los datos incorporados a la Base de Datos del Catastro. Solo podrá utilizarse para el ejercicio de las competencias del solicitante.

Solicitante: COMUNIDAD DE MADRID- CONSERJERIA MEDIO AMBIENTE- DIRECCION GENERAL DE SUELO

Finalidad: inv

Fecha de emisión: 21/10/2021

Documento firmado con CSV y sello de la Dirección General del Catastro
CSV: JRKTX4WEQRK300S3 (verificable en <https://www.sedecatastro.gob.es>) | Fecha de firma: 21/10/2021



RELACIÓN DE PARCELAS COLINDANTES

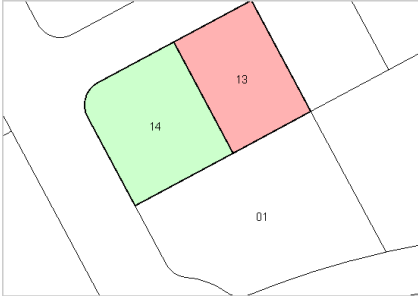

Referencia catastral: 5660313VK2656S0001IH
Localización: CL JULIO CERVERA 4 PAU-5 PARCELA 1-13
MOSTOLES [MADRID]

Titularidad principal

Apellidos Nombre / Razón social	NIF	Domicilio fiscal
CONSORCIO URBANISTICO MOSTOLES-TECNOLOGICO	V83240663	CL ALCALA 16 PI:03 28014 MADRID [MADRID]



Referencia catastral: 5660301VK2656S0001LH
Localización: CL AGUSTIN DE BETANCOURT 15 PAU-5 PARCELA 1-1
MOSTOLES [MADRID]

Titularidad principal

Apellidos Nombre / Razón social	NIF	Domicilio fiscal
CARE PROPERTY INVEST TULIP, SL	B01618727	CL PR NCIPE DE VERGARA 112 PI:04 28002 MADRID [MADRID]

