

Este documento se ha obtenido directamente del original que contenía todas las firmas auténticas y se han ocultado los datos personales protegidos y los códigos que permitirían acceder al original.

Planta 00



PROYECTO DE EJECUCIÓN
OBRAS DE REFORMA PARA LA IMPLANTACIÓN DE LAS UNIDADES DE CONVIVENCIA EN LA RESIDENCIA Y CENTRO OCUPACIONAL DE COLMENAR DE OREJA (MADRID) A TRAVÉS DEL PLAN DE RECUPERACIÓN, TRANSFORMACIÓN Y RESILIENCIA - FINANCIADO POR LA UNIÓN EUROPEA - NEXT GENERATION EU

SITUACIÓN
CARRETERA VILLAMORIS DE SANTIAGO, s/n 28330, C/ CLAYDON DE OREJA

PLANO
**ARQUITECTURA.
REFORMADO. PLANTA 00
DISTRIBUCIÓN Y SUP.**

PROYECTADO
D.G. de Atención a Personas con
Discapacidad de la Consejería de
Familia, Juventud y Asuntos Sociales
c/ O'Donnell, 10 28002 MADRID
ABRIL 2024

REVISADO
08A08
ESCALA
dinA1 1/100
FECHA
junio de 2024
REVISADO

CARLOS GARCÍA GARCÍA
ARQUITECTO

RICA AREA DE MEDIA TENSION

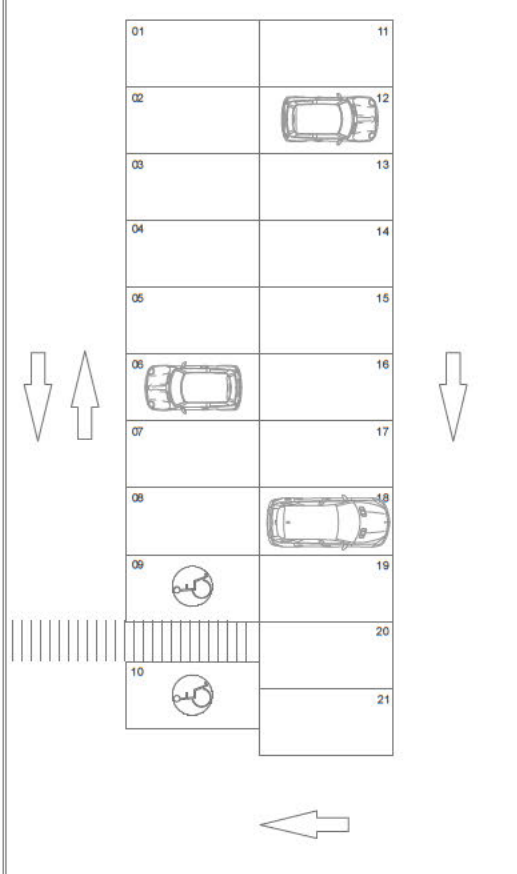

PROYECTO DE EJECUCIÓN
OBRAS DE REFORMA PARA LA IMPLANTACIÓN DE LAS UNIDADES DE CONVIVENCIA EN LA RESIDENCIA Y CENTRO OCUPACIONAL DE COLMENAR DE OREJA (MADRID) A TRAVÉS DEL PLAN DE RECUPERACIÓN, TRANSFORMACIÓN Y RESILIENCIA - FINANCIADO POR LA UNIÓN EUROPEA - NEXT GENERATION EU

SITUACIÓN
 CARRETERA VALLE DE SAN JUAN DE SANTIAGO, s/n 28340, C/ CLAYTON DE OREJA

PLANO
ARQUITECTURA. REFORMADO. PLANTA 01 DISTRIBUCIÓN Y SUP.

PROYECTO
 D.G. de Atención a Personas con Discapacidad de la Consejería de Familia, Juventud y Asuntos Sociales
 c/ O'Donnell, 50, 28005, Madrid
 ANEXO

REVISADO
 CARLOS BERNARDEZ
 01/01/2025

ESCALA
 1/100

FECHA
 JUNIO DE 2025

OTRO
 09A09

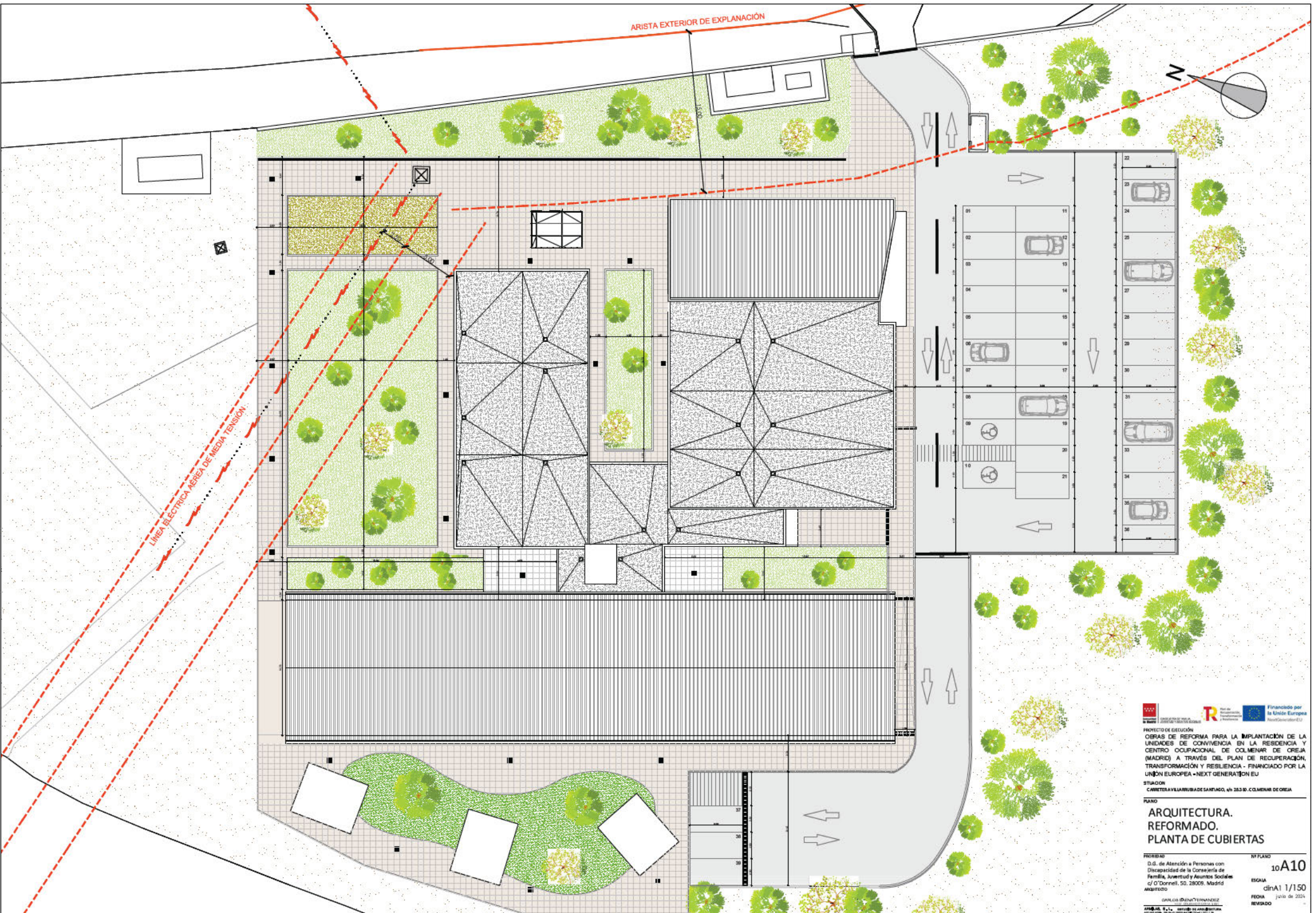



PROYECTO DE EJECUCIÓN
OBRAS DE REFORMA PARA LA IMPLANTACIÓN DE LA UNIDADES DE CONVIVENCIA EN LA RESIDENCIA Y CENTRO OCUPACIONAL DE COLMENAR DE OREJA (MADRID) A TRAVÉS DEL PLAN DE RECUPERACIÓN, TRANSFORMACIÓN Y RESILIENCIA - FINANCIADO POR LA UNIÓN EUROPEA - NEXT GENERATION EU

SITUACIÓN
CARRETERA VALLE DE SAN JUAN, s/n 28330, COLMENAR DE OREJA

PLANO

**ARQUITECTURA.
REFORMADO.
PLANTA DE CUBIERTAS**

FIGURA 10A10

D.G. de Atención a Personas con Discapacidad de la Consejería de Familia, Juventud y Asuntos Sociales
c/ O'Donnell, 50. 28009. Madrid
MADRID

ESCALA
dinA1 1/150

FECHA
junio de 2024

REVISADO

10A10

CARLOS GONZÁLEZ FERNÁNDEZ
ARQUITECTO

Planta 00



PROYECTO DE EJECUCIÓN
OBRAS DE REFORMA PARA LA IMPLANTACIÓN DE LAS
UNIDADES DE CONVIVENCIA EN LA RESIDENCIA Y
CENTRO OCUPACIONAL DE COLMENAR DE OREJA
(MADRID) A TRAVÉS DEL PLAN DE RECUPERACIÓN,
TRANSFORMACIÓN Y RESILIENCIA - FINANCIADO POR LA
UNIÓN EUROPEA - NEXT GENERATION EU

SITUACIÓN
CARRETERA VILLAVIEJA DE SANTIAGO, s/n 28330, C/ COLMENAR DE OREJA

PLANO
**ARQUITECTURA.
REFORMADO. PLANTA 00
COTAS**

PROYECTADO
D.G. de Atención a Personas con
Discapacidad de la Consejería de
Familia, Juventud y Asuntos Sociales
c/ O'Donnell, 50 28002 Madrid
ABRIL 2024

REVISADO
11A11
ESCALA
dinA1 1/100
FECHA
junio de 2024

ELABORADO POR
ARQUITECTURA
C/ O'Donnell, 50 28002 Madrid

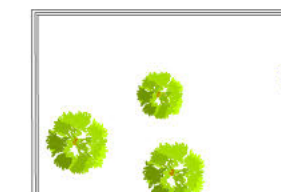
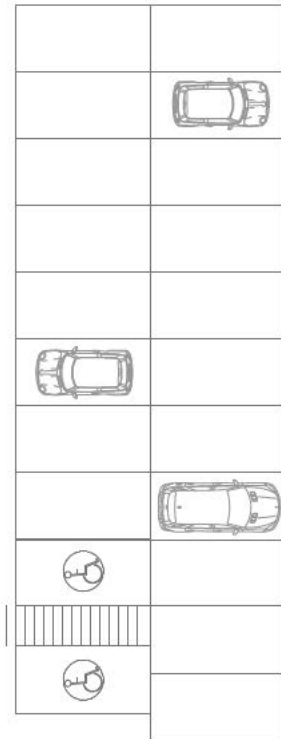

PROYECTO DE EJECUCIÓN
OBRAS DE REFORMA PARA LA IMPLANTACIÓN DE LA UNIDADES DE CONVIVENCIA EN LA RESIDENCIA Y CENTRO OCUPACIONAL DE COLMENAR DE OREJA (MADRID) A TRAVÉS DEL PLAN DE RECUPERACIÓN, TRANSFORMACIÓN Y RESILIENCIA - FINANCIADO POR LA UNIÓN EUROPEA - NEXT GENERATION EU

SITUACIÓN
CARRETERA VILLAVIEJA DE SANTIAGO, 171 28380 COLMENAR DE OREJA

PLANO
**ARQUITECTURA.
REFORMADO. PLANTA 01
COTAS**

PROYECTO
D.S. de Atención a Personas con
Discapacidad de la Consejería de
Familia, Juventud y Asuntos Sociales
C/O'Donnell, 50. 28009, Madrid
ANEXO B.1.1

CAPILO DE VIVIENDA REFORMADA
ARQUITECTURA. REFORMADO

MP PLANO
12A12

ESCALA
dinA1 1/100

FECHA
junio de 2024

REVISADO