

DETALLE PANTALLA ACUSTICA

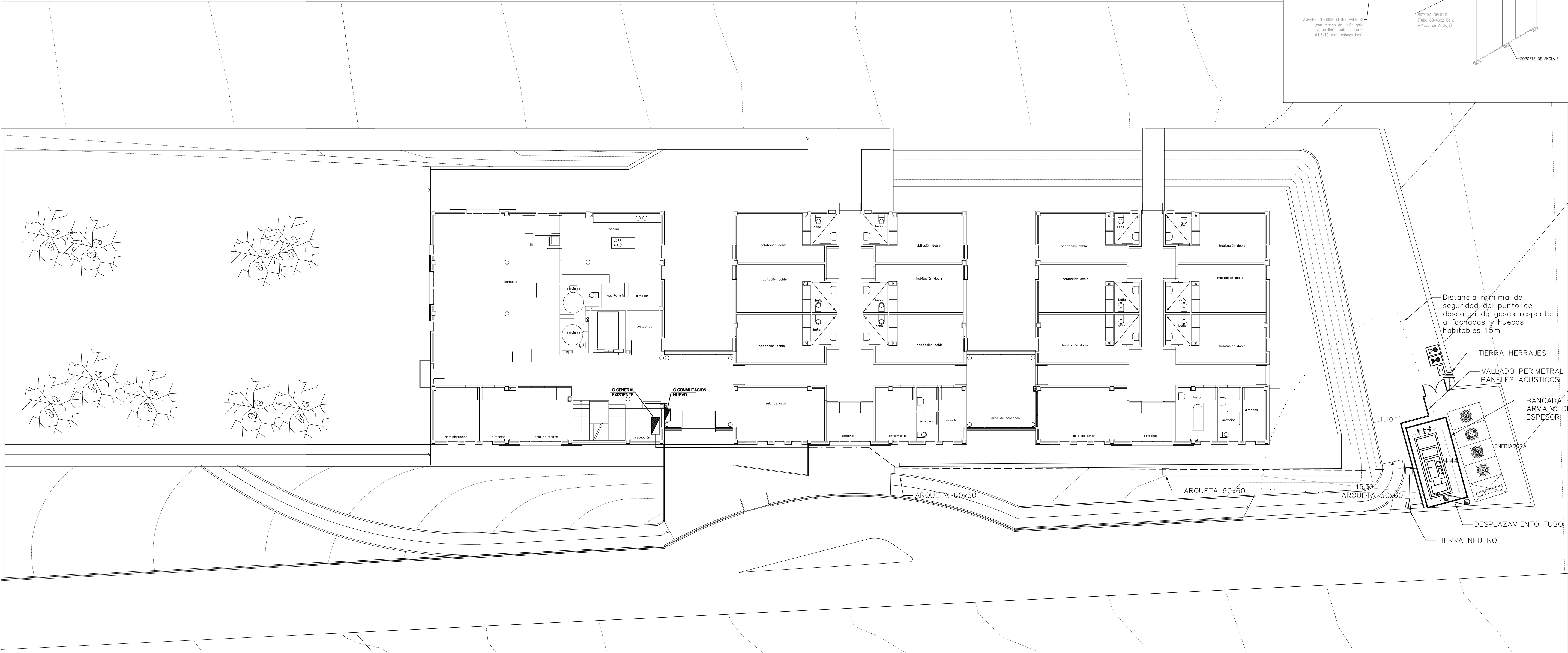
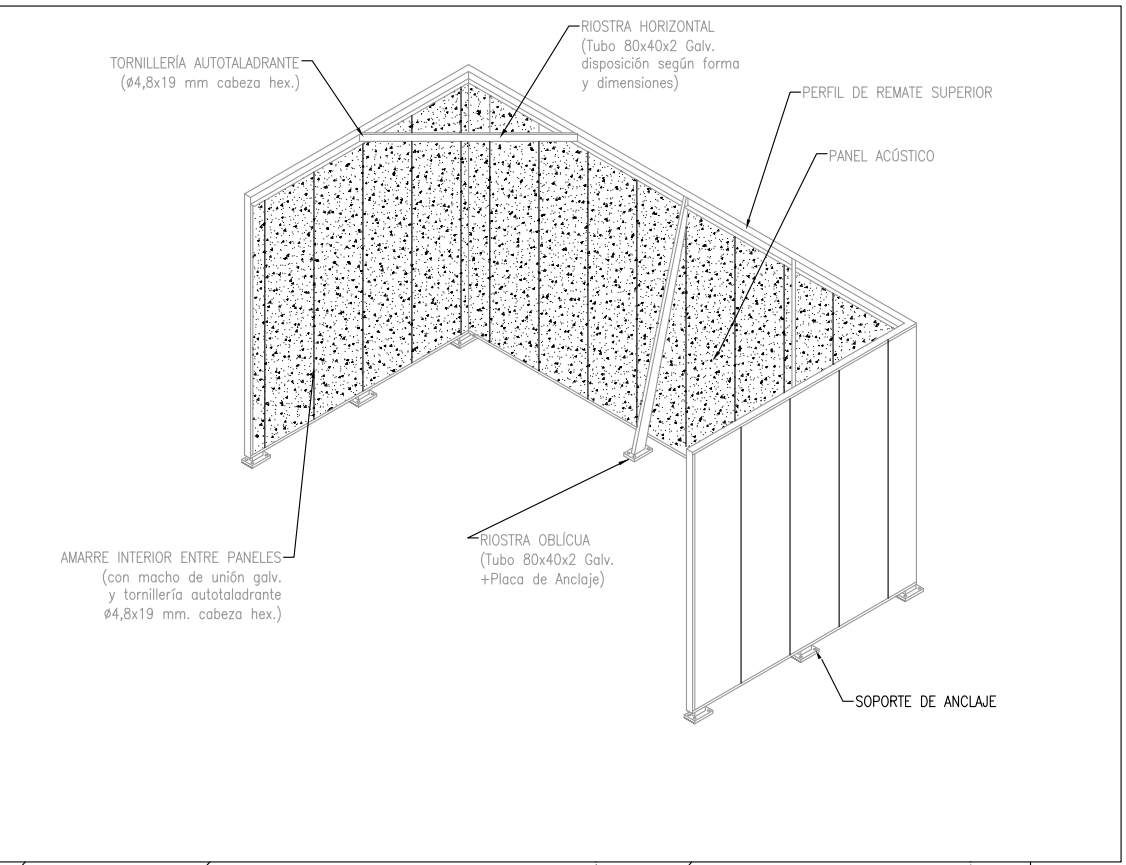

Distancia mínima de seguridad del punto de descarga de gases respecto a fachadas y huecos habitables 15m

TIERRA HERRAJES

VALLADO PERIMETRAL PANELES ACUSTICOS

BANCADA HORMIGÓN ARMADO DE 30cm DE ESPESOR.

ENFRIADORA

DESPLAZAMIENTO TUBO ESCAPE

TIERRA NEUTRO

DETALLE ZANJA TUBOS 4 x Ø160

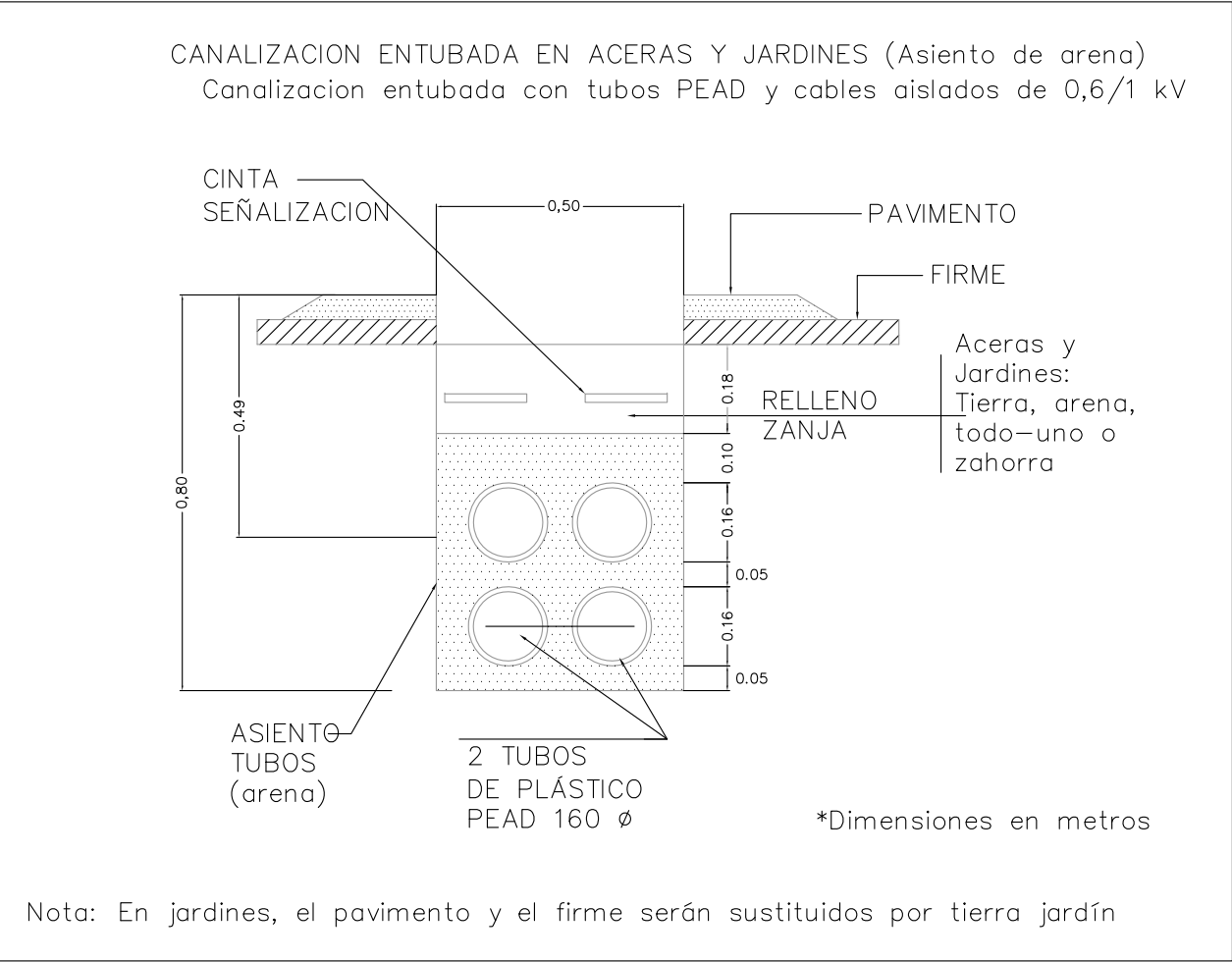

Detalle bancada

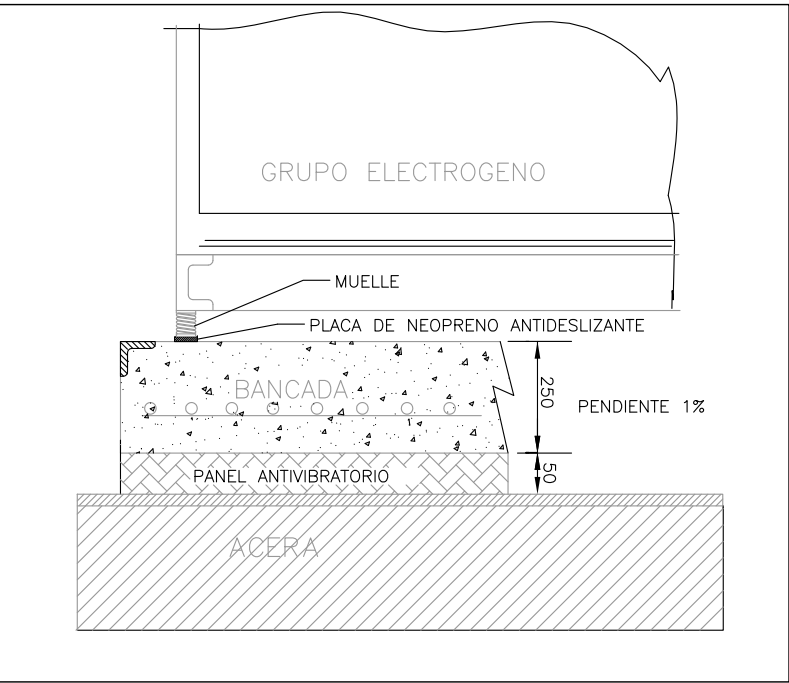

Detalle bancada

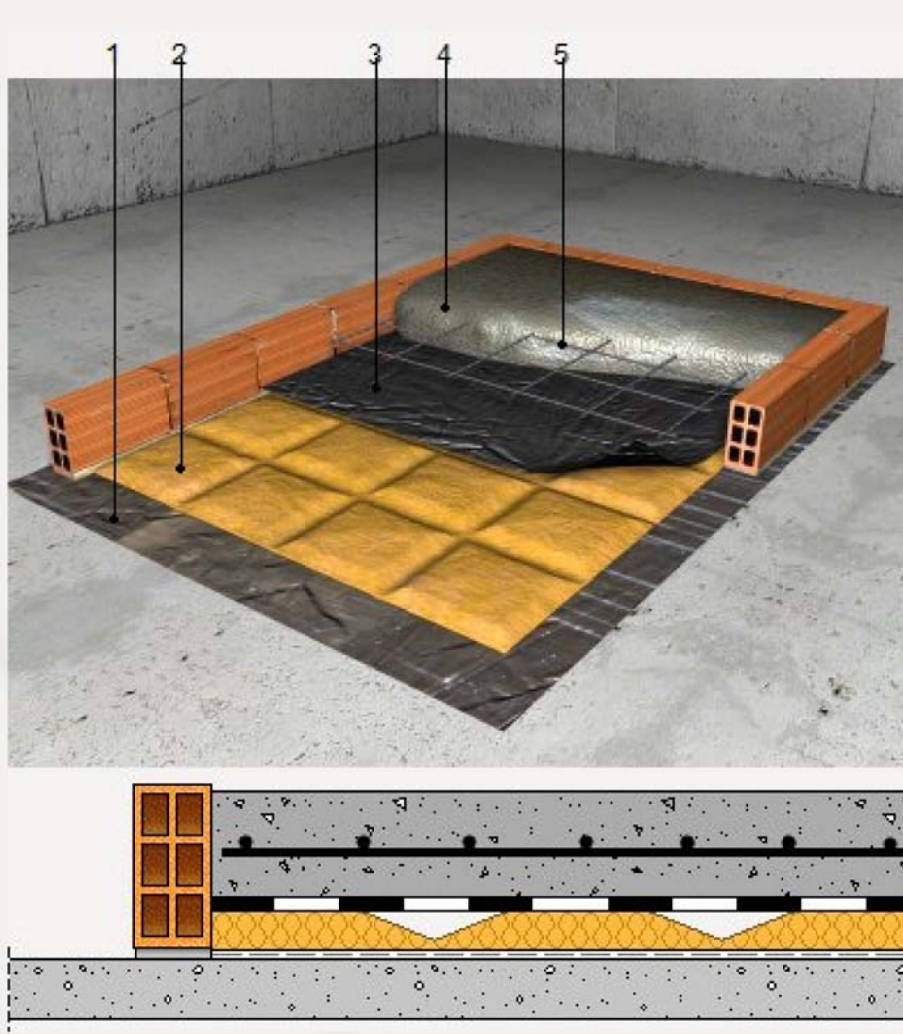

- 1: Capa separadora.
- 2: Panel antivibración.
- 3: Lámina antiimpacto.
- 4: Hormigón.
- 5: Malla electrosoldada.

LEYENDA

- CUADRO ELÉCTRICO
- LINEA ELÉCTRICA FACHADA (BANDEJA C/TAPA)
- LINEA ELÉCTRICA ENTERRADA (TUBOS PEAD)
- TUBO ESCAPE
- ARMARIO EXT. CON EXTINTOR CO₂
- ARMARIO EXT. CON EXTINTOR POLVO
- SEÑALÍTICA
- GRUPO ELECTRÓGENO 420 KVA
- ARQUETA DE REGISTRO
- PICA DE PUESTA A TIERRA C/ARQUETA

Prost21 ESTUDIOS Y PROYECTOS S.L.

C/Abaddejo, 6 - Puerta 17. 28037 MADRID. TÚNO. Y FAX: 637 73 14 09

EL INGENIERO TECNICO INDUSTRIAL

JAVIER JIMÉNEZ ARES

PROPIEDAD:

CONSEJERÍA DE FAMILIA, JUVENTUD Y ASUNTOS SOCIALES

PLANOS:

INSTALACIÓN DE ELECTRICIDAD

PLANTA PRIMERA

ESCALA: 1/150

FECHA: 6-FEBRERO-2026

NUMERO:

IEL 01

PROYECTO DE EJECUCION DE OBRA:

PARA LA INSTALACIÓN DE GRUPO ELECTRÓGENO PARA SERVICIOS ESENCIALES EN EL CENTRO DE ATENCIÓN RESIDENCIAL A PERSONAS CON DISCAPACIDAD INTELECTUAL DE ARANJUEZ A TRAVÉS DEL PLAN DE RECUPERACIÓN, TRANSFORMACIÓN Y RESILIENCIA - FINANCIADO POR LA UNIÓN EUROPEA - NEXT GENERATION EU

C/ de El Regajal, nº 3. 28300 Aranjuez (Madrid)