

VISTA AEREA



VISTA AEREA - CALLEJERO



SITUACION EN EL DISTRITO



CALLEJERO

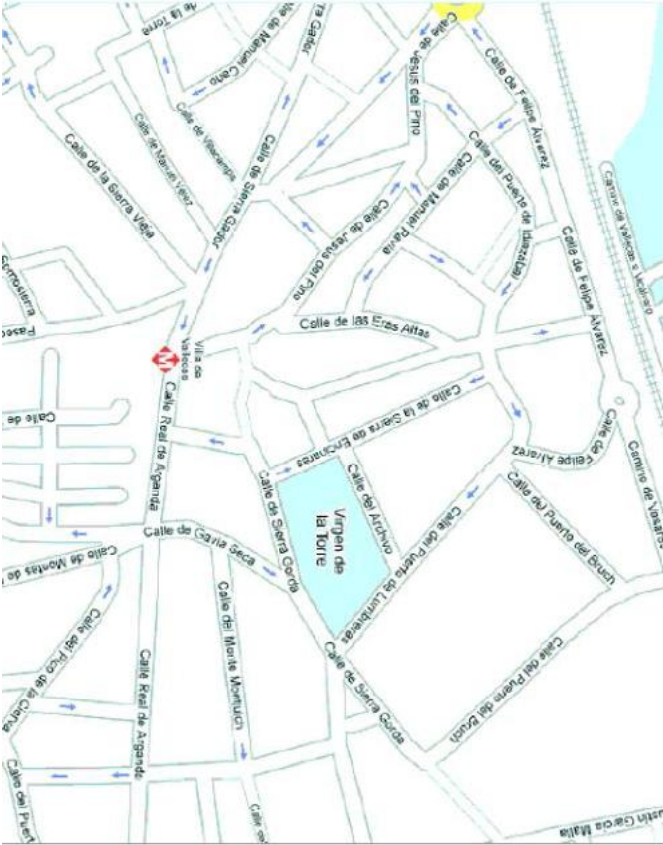

Este documento se ha obtenido directamente del original que contenía la firma autentica y, para evitar el acceso a datos personales protegidos, se ha ocultado el código que permitiría acceder al original.

# PLANO DE SITUACIÓN

PROYECTO DE REFORMAS HOSPITAL VIRGEN DE LA TORRE  
PLANO SITUACIÓN  
HOSPITAL VIRGEN DE LA TORRE. C/ PUERTO DE LUMBRERAS 5 MADRID.



Hospital Universitario

Infanta Leonor

AUTOR DEL PROYECTO :  
JUAN CARLOS  
BUENO CABALLERO  
ARQUITECTO TÉCNICO.  
Nº 9.558 COAATEIM.

ESCALA:  
LIBRE

PLANO Nº  
1

FECHA  
MARZO 2026



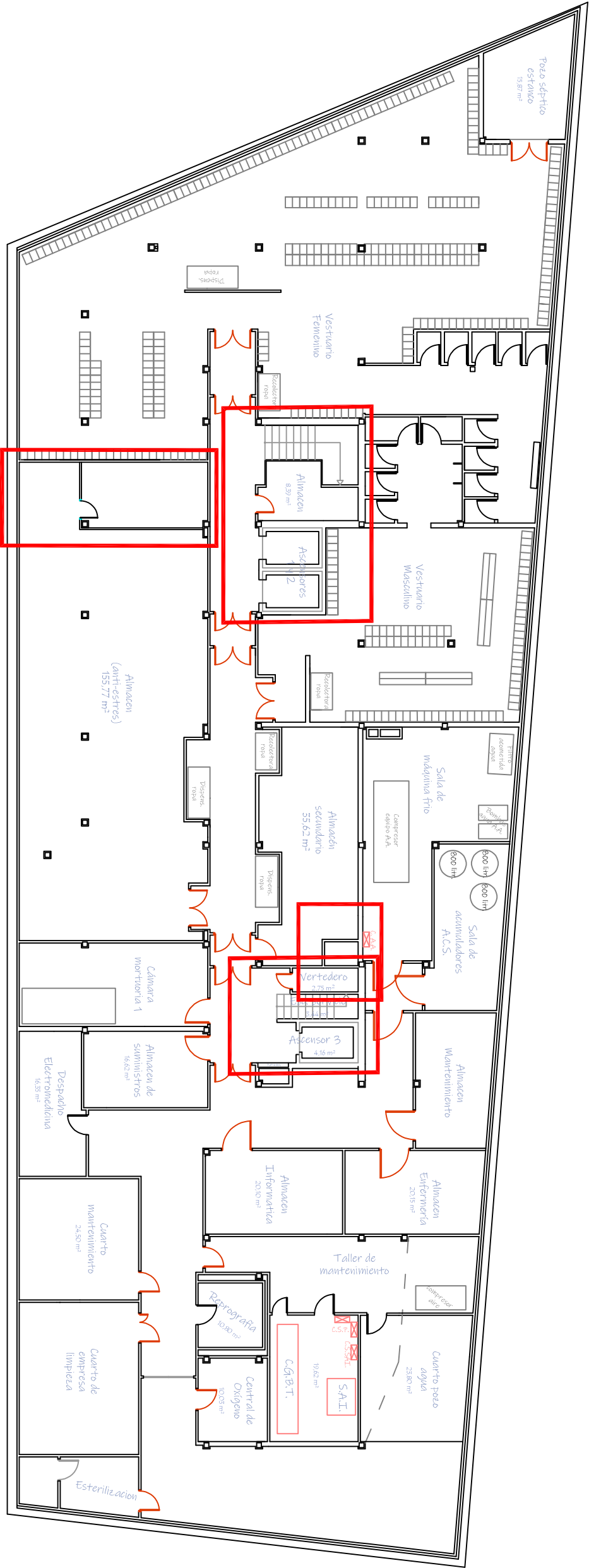

PLANTA SÓTANO 2



# PLANO ACTUAL PLANTA SÓTANO 2

PROYECTO DE REFORMAS HOSPITAL VIRGEN DE LA TORRE  
PLANO ACTUAL PLANTA SÓTANO 2  
HOSPITAL VIRGEN DE LA TORRE. C/ PUERTO DE LUMBRERAS 5 MADRID.

Hospital Universitario  
Infanta Leonor

AUTOR DEL PROYECTO :  
JUAN CARLOS  
BUENO CABALLERO  
ARQUITECTO TÉCNICO.  
Nº 9.558 COAATEIM.

ESCALA:  
1:200

PLANO Nº  
2

FECHA  
MARZO 2026

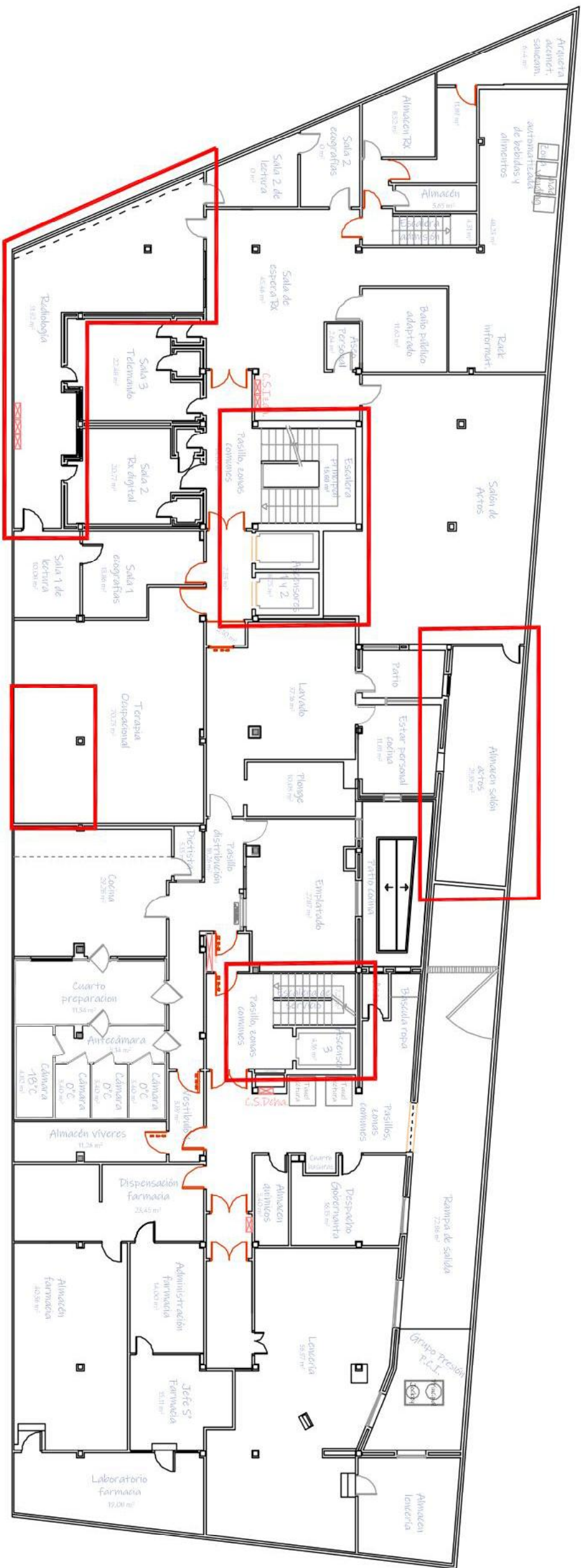

PLANTA SÓTANO 1



PLANO ACTUAL PLANTA SÓTANO 1

PROYECTO DE REFORMAS HOSPITAL VIRGEN DE LA TORRE  
PLANO ACTUAL PLANTA SÓTANO 1  
HOSPITAL VIRGEN DE LA TORRE. C/ PUERTO DE LUMBRERAS 5 MADRID.

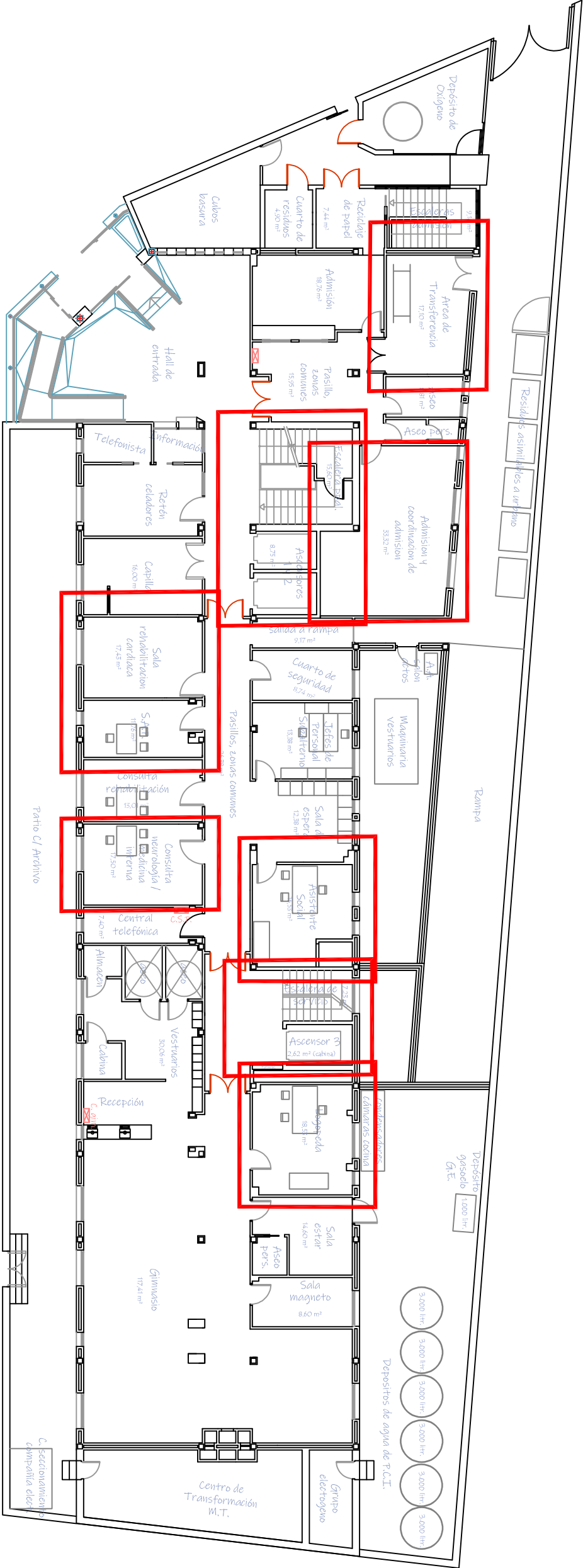

PLANTA BAJA



PLANO ACTUAL PLANTA BAJA

PROYECTO DE REFORMAS HOSPITAL VIRGEN DE LA TORRE  
PLANO ACTUAL PLANTA BAJA  
HOSPITAL VIRGEN DE LA TORRE. C/ PUERTO DE LUMBRERAS 5 MADRID.



Hospital Universitario  
Infanta Leonor

AUTOR DEL PROYECTO :  
JUAN CARLOS  
BUENO CABALLERO  
ARQUITECTO TÉCNICO.  
Nº 9.558 COATEIM.

ESCALA :  
1:200

PLANO Nº  
4

FECHA  
MARZO 2026



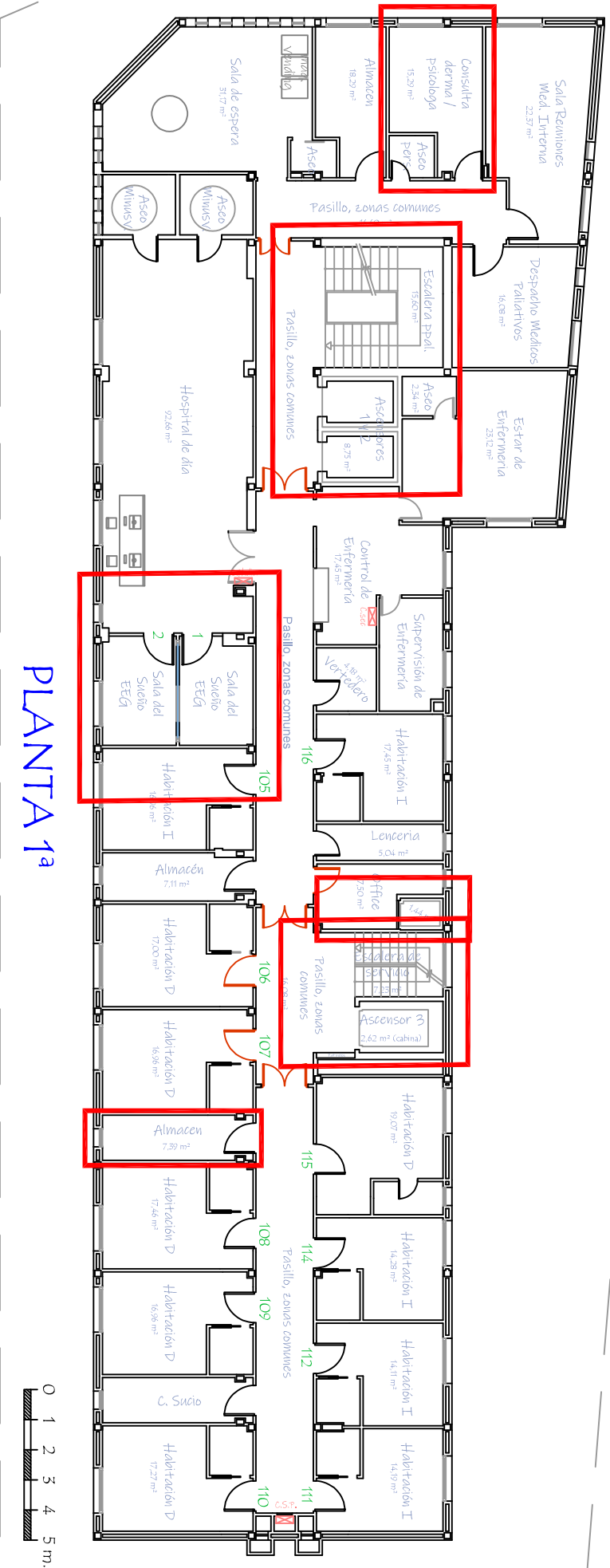

PLANO ACTUAL PLANTA PRIMERA

PROYECTO DE REFORMAS HOSPITAL VIRGEN DE LA TORRE  
PLANO ACTUAL PLANTA PRIMERA  
HOSPITAL VIRGEN DE LA TORRE. C/ PUERTO DE LUMBRERAS 5 MADRID.



Hospital Universitario

Infanta Leonor

AUTOR DEL PROYECTO :

JUAN CARLOS  
BUENO CABALLERO  
ARQUITECTO TÉCNICO.  
Nº 9.558 COAATEIM.

ESCALA:

1:200

PLANO Nº

5

FECHA  
MARZO 2026

# PLANO ACTUAL PLANTA SEGUNDA

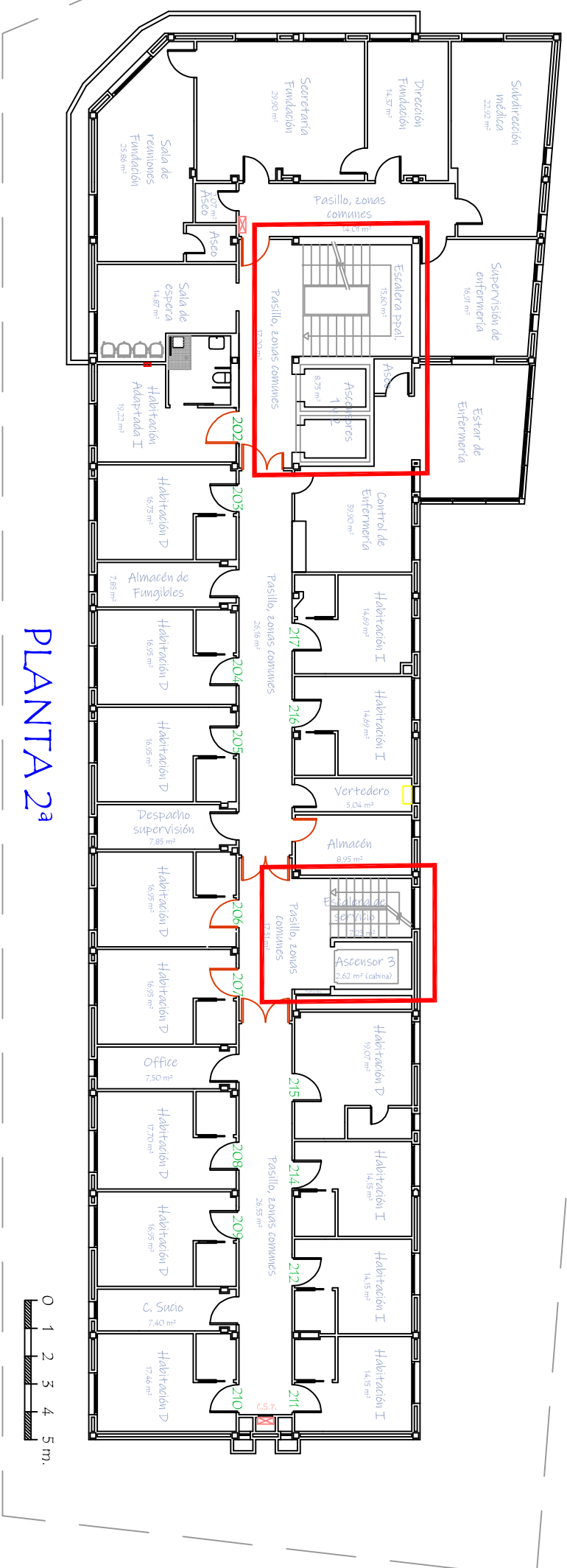

PROYECTO DE REFORMAS HOSPITAL VIRGEN DE LA TORRE  
PLANO ACTUAL PLANTA SEGUNDA  
HOSPITAL VIRGEN DE LA TORRE. C/ PUERTO DE LUMBRERAS 5 MADRID.



Hospital Universitario  
Infanta Leonor

**AUTOR DEL PROYECTO :  
JUAN CARLOS  
BUENO CABALLERO  
ARQUITECTO TÉCNICO  
Nº 9.558 COAATEIM.**

ESCALA:	1:200
FECHA	MARZO 2026

9





PLANTA 3ª

# PLANO ACTUAL PLANTA TERCERA

PROYECTO DE REFORMAS HOSPITAL VIRGEN DE LA TORRE  
PLANO ACTUAL PLANTA TERCERA  
HOSPITAL VIRGEN DE LA TORRE. C/ PUERTO DE LUMBRERAS 5 MADRID.

Hospital Universitario  
Infanta Leonor

AUTOR DEL PROYECTO :  
JUAN CARLOS  
BUENO CABALLERO  
ARQUITECTO TÉCNICO.  
Nº 9.558 COAATEIM.

ESCALA:  
1:200

PLANO Nº  
7

FECHA  
MARZO 2026

# PLANO ACTUAL PLANTA CUARTA

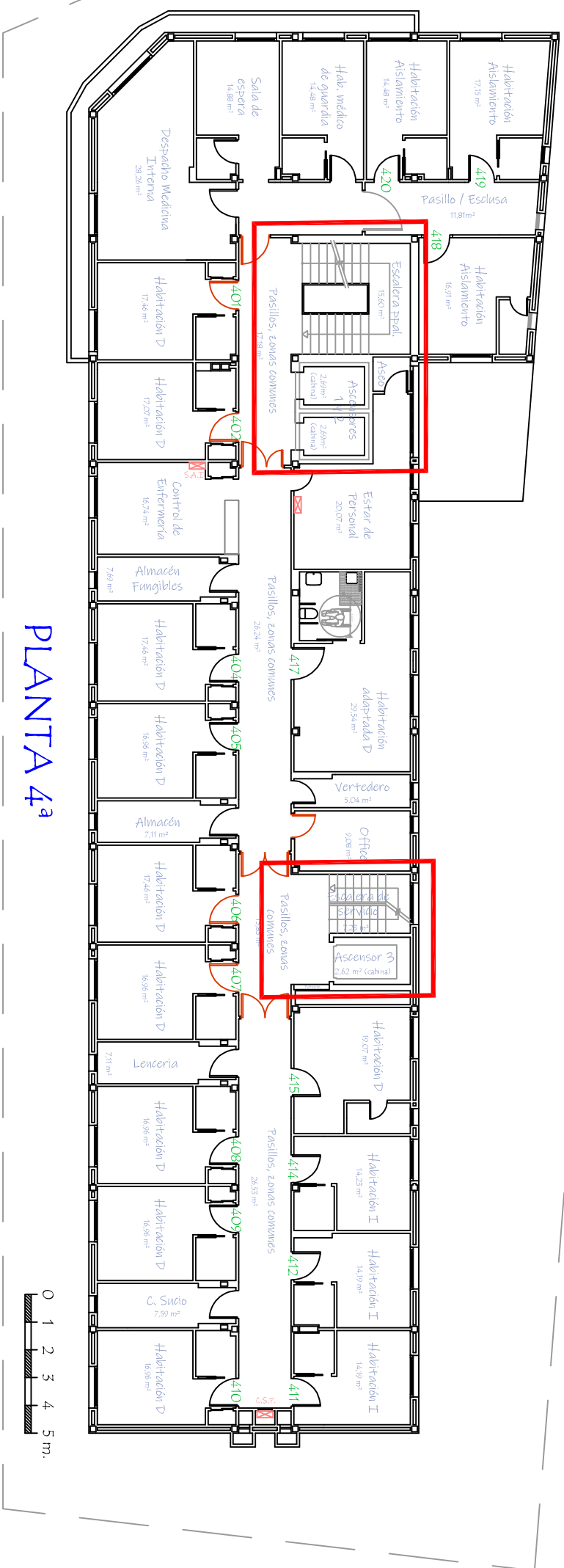

PROYECTO DE REFORMAS HOSPITAL VIRGEN DE LA TORRE  
PLANO ACTUAL PLANTA CUARTA  
HOSPITAL VIRGEN DE LA TORRE. C/ PUERTO DE LUMBRERAS 5 MADRID.

**Hospital Universitario  
Infanta Leonor**  
  
**SaludMadrid**

**AUTOR DEL PROYECTO :  
JUAN CARLOS  
BUENO CABALLERO  
ARQUITECTO TÉCNICO.  
Nº 9.558 COAATEMI.**

ESCALA:  
1:200

 $\infty$



PLANO ACTUAL PLANTA QUINTA

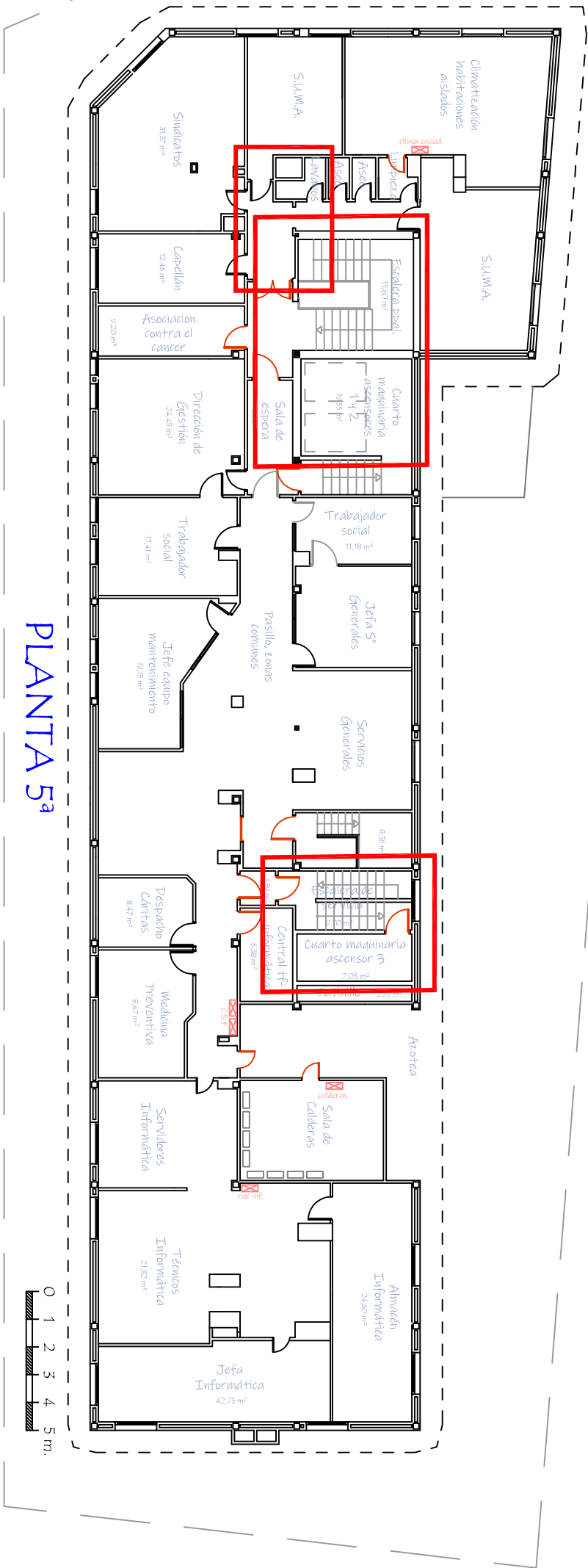

PROYECTO DE REFORMAS HOSPITAL VIRGEN DE LA TORRE  
PLANO ACTUAL PLANTA QUINTA  
HOSPITAL VIRGEN DE LA TORRE. C/ PUERTO DE LUMBRERAS 5 MADRID.



Hospital Universitario

Infanta Leonor

AUTOR DEL PROYECTO :  
JUAN CARLOS  
BUENO CABALLERO  
ARQUITECTO TÉCNICO.  
Nº 9.558 COAATEIM.

ESCALA:  
1:200

PLANO Nº  
9

FECHA  
MARZO 2026

# ESCALERA PRINCIPAL

# ESCALERA SERVICIO

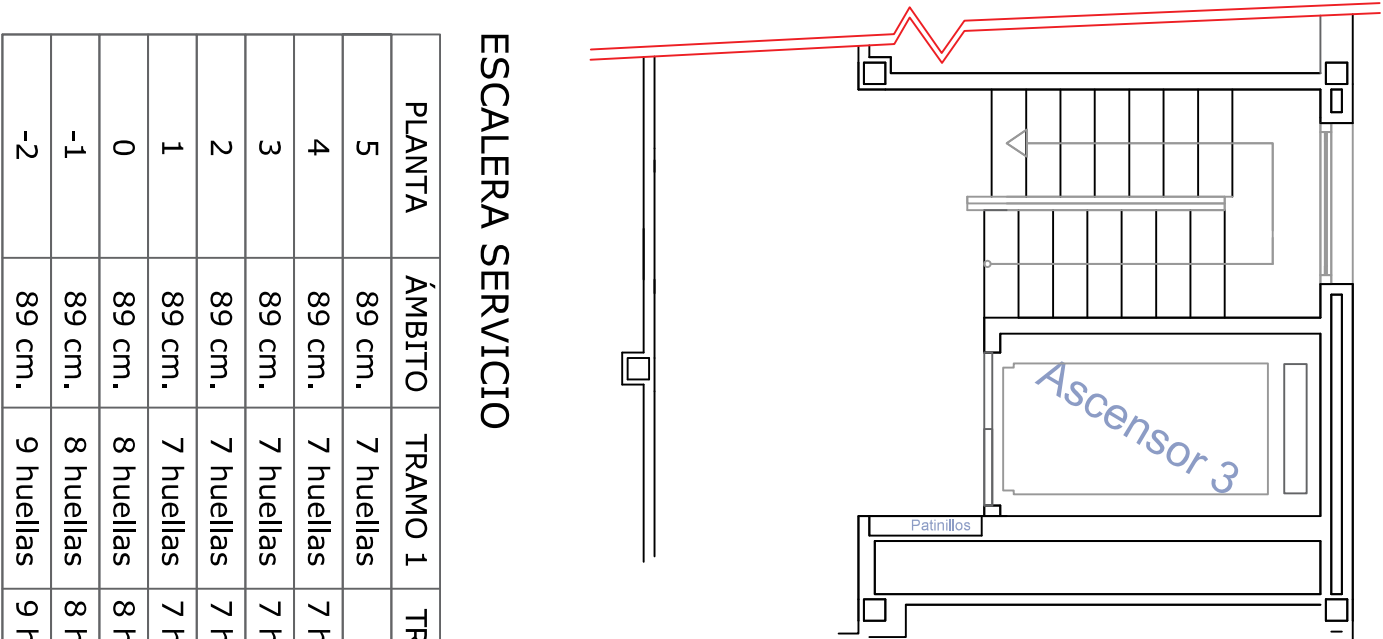
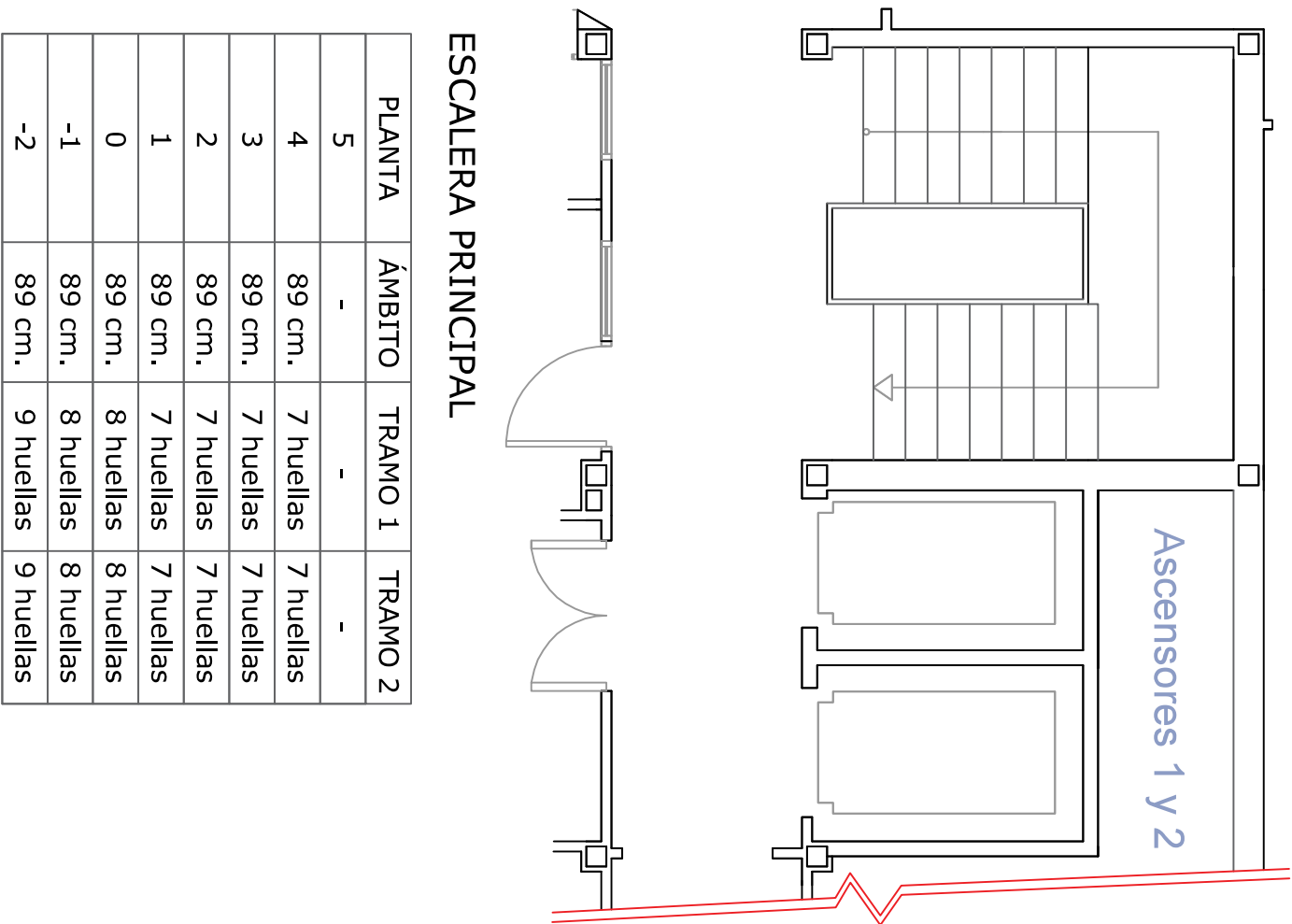

PLANTA	ÁMBITO	TRAMO 1	TRAMO 2
5	-	-	-
4	89 cm.	7 huellas	7 huellas
3	89 cm.	7 huellas	7 huellas
2	89 cm.	7 huellas	7 huellas
1	89 cm.	7 huellas	7 huellas
0	89 cm.	8 huellas	8 huellas
-1	89 cm.	8 huellas	8 huellas
-2	89 cm.	9 huellas	9 huellas

PLANTA	ÁMBITO	TRAMO 1	TRAMO 2
5	89 cm.	7 huellas	-
4	89 cm.	7 huellas	7 huellas
3	89 cm.	7 huellas	7 huellas
2	89 cm.	7 huellas	7 huellas
1	89 cm.	7 huellas	7 huellas
0	89 cm.	8 huellas	8 huellas
-1	89 cm.	8 huellas	8 huellas
-2	89 cm.	9 huellas	9 huellas

ESCALERA PRINCIPAL

ESCALERA SERVICIO

PROYECTO DE REFORMAS HOSPITAL VIRGEN DE LA TORRE  
PLANO ACTUAL ESCALERAS BANDA PODO TÁCTIL Y PERFILES ANGULARES  
HOSPITAL VIRGEN DE LA TORRE. C/ PUERTO DE LUMBRERAS 5 MADRID.

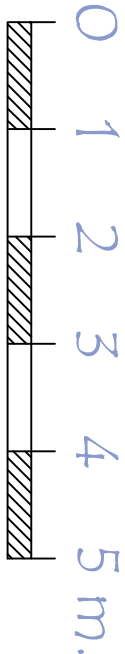



# PLANO ACTUAL SECCIONES ESCALERA PPAL.

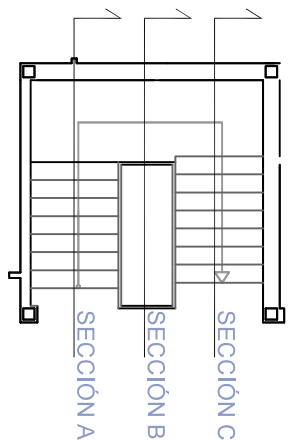

SECCIÓN A

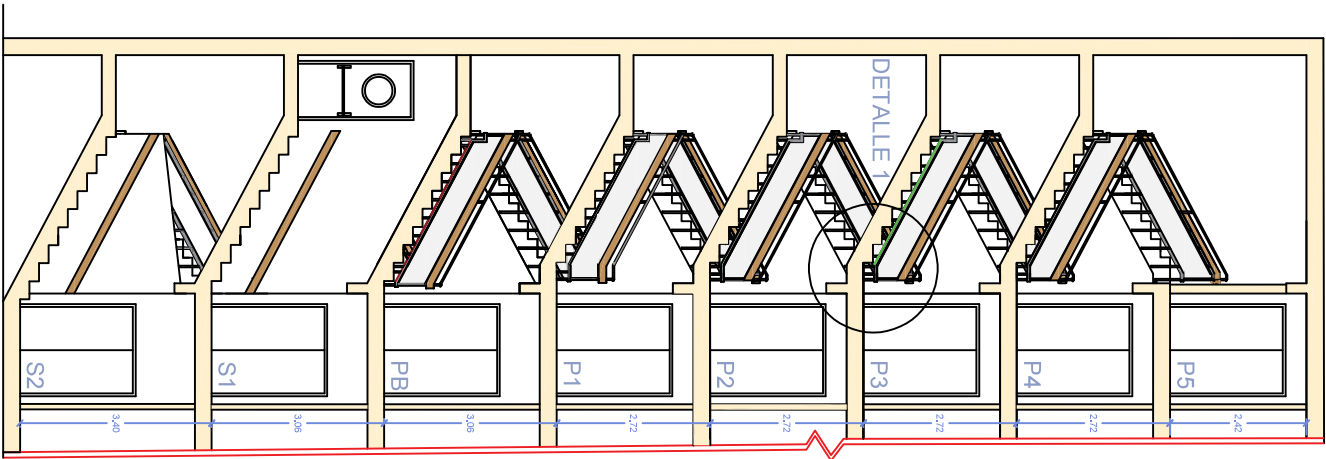

SECCIÓN B

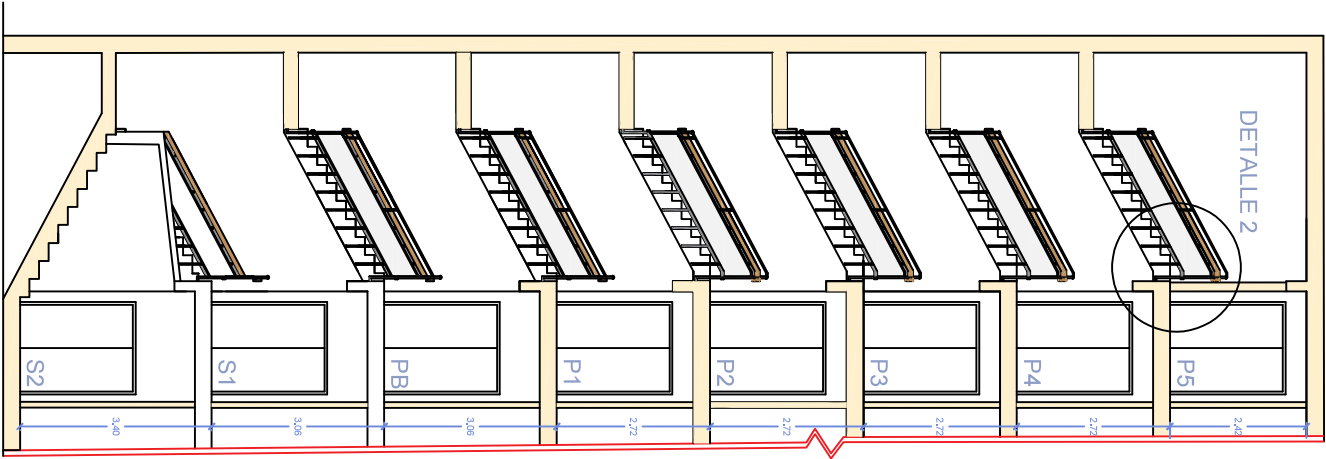

SECCIÓN C

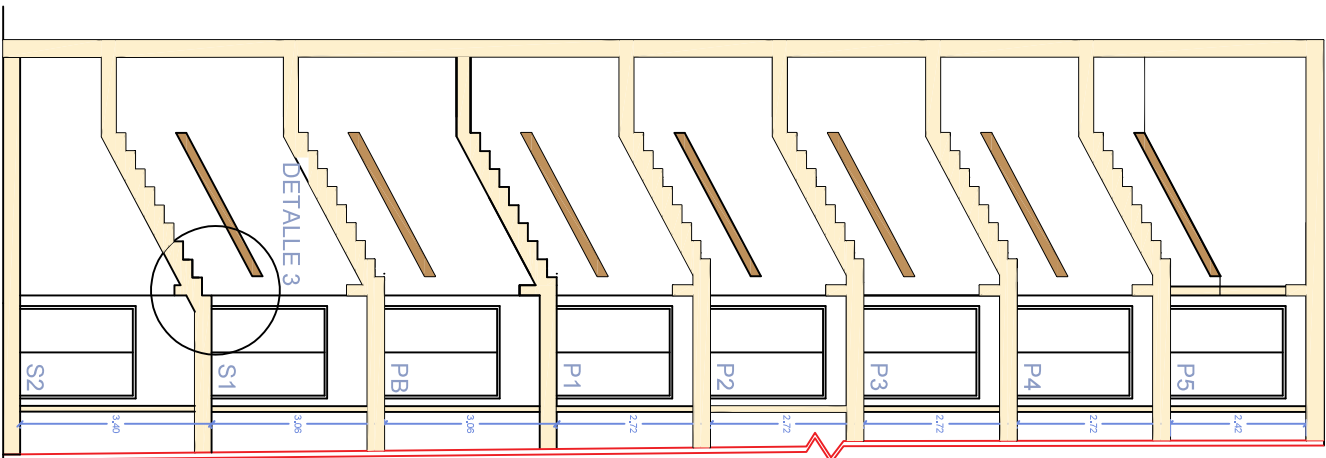

DETALLE 1

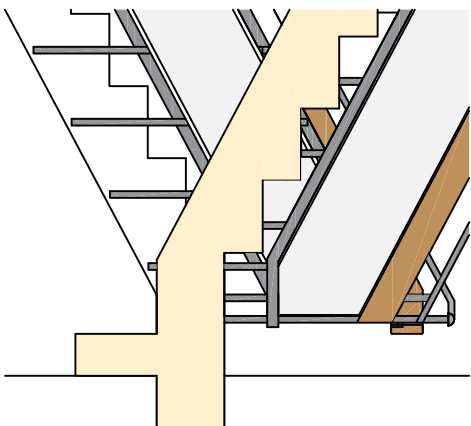

DETALLE 2

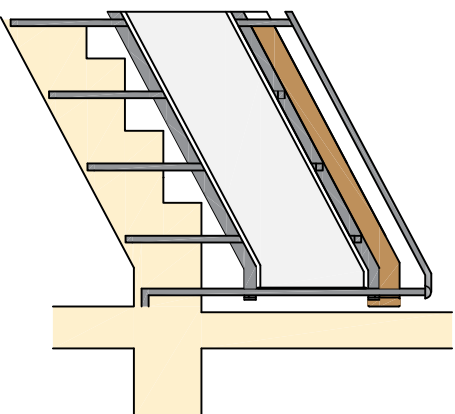

DETALLE 3

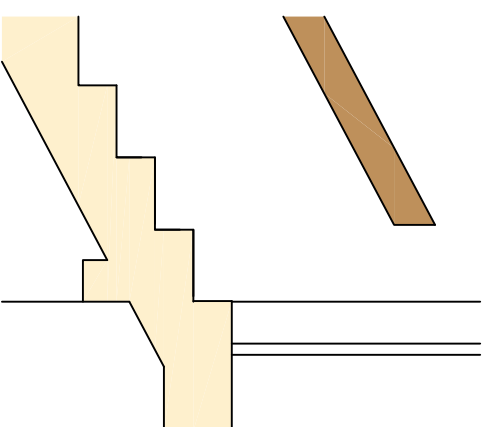

PROYECTO DE REFORMAS HOSPITAL VIRGEN DE LA TORRE  
PLANO ACTUAL ESCALERA PRINCIPAL  
HOSPITAL VIRGEN DE LA TORRE. C/ PUERTO DE LUMBRERAS 5 MADRID.



Hospital Universitario  
Infanta Leonor

AUTOR DEL PROYECTO :  
JUAN CARLOS  
BUENO CABALLERO  
ARQUITECTO TÉCNICO.  
Nº 9.558 COAATEIM.

ESCALA:  
1:150  
FECHA  
MARZO 2026

PLANO Nº  
11



# PLANO ACTUAL SECCIONES ESCALERA SERV.

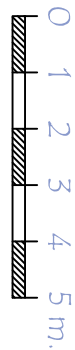
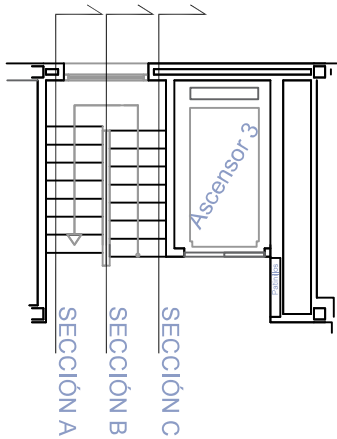

SECCIÓN A

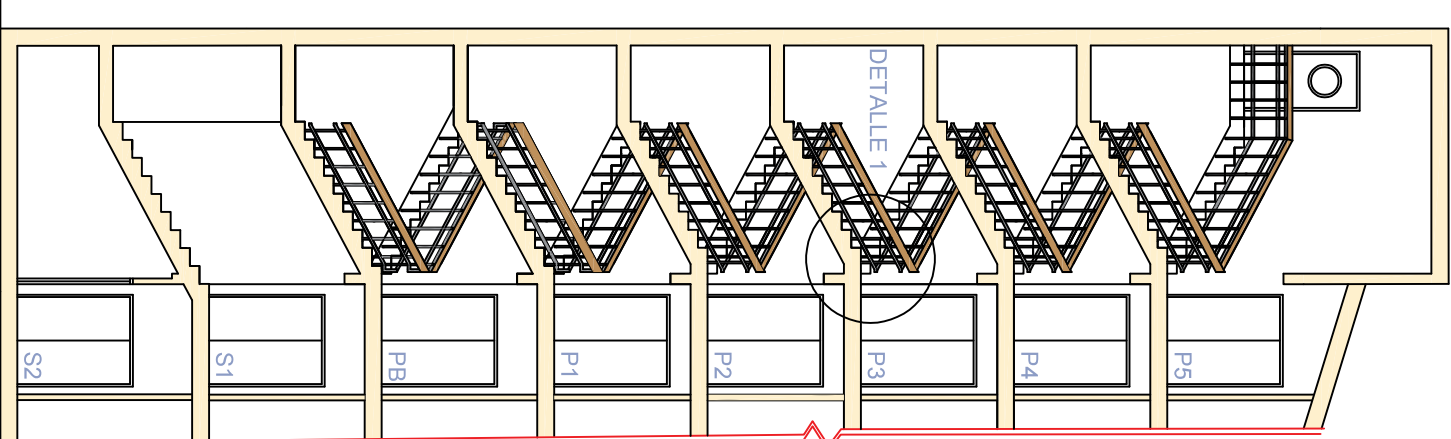

SECCIÓN B

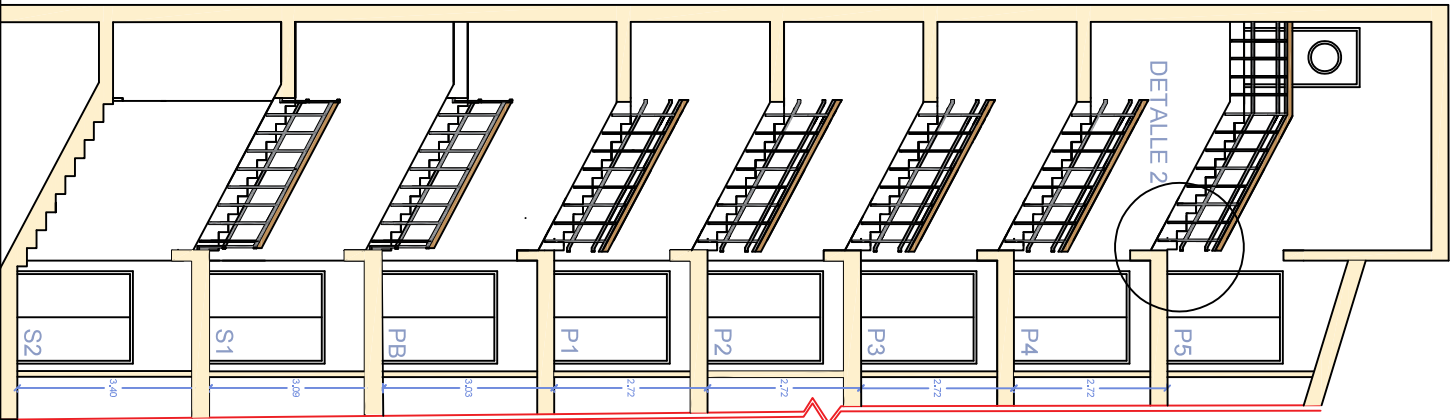

SECCIÓN C

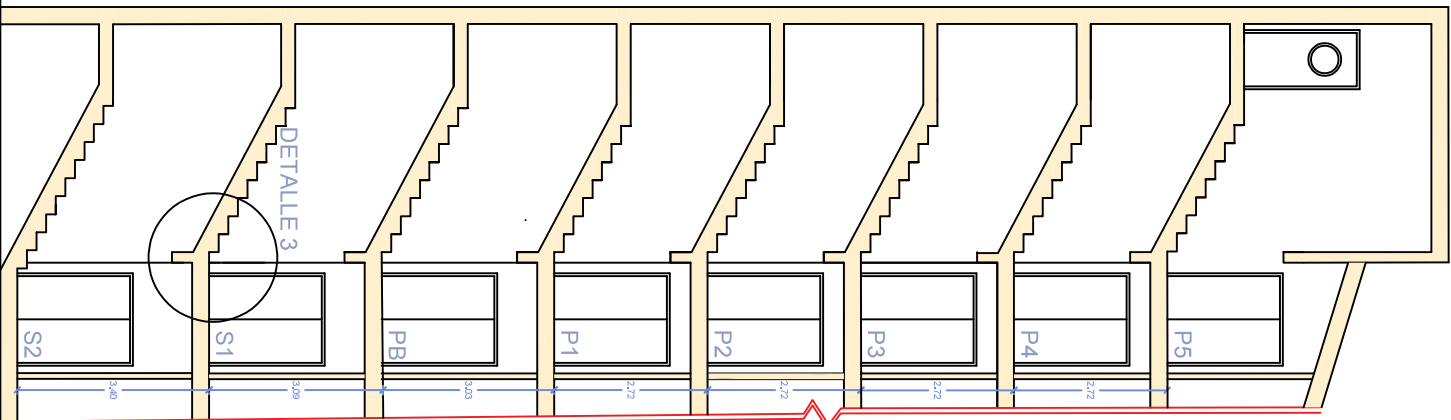

DETALLE 1

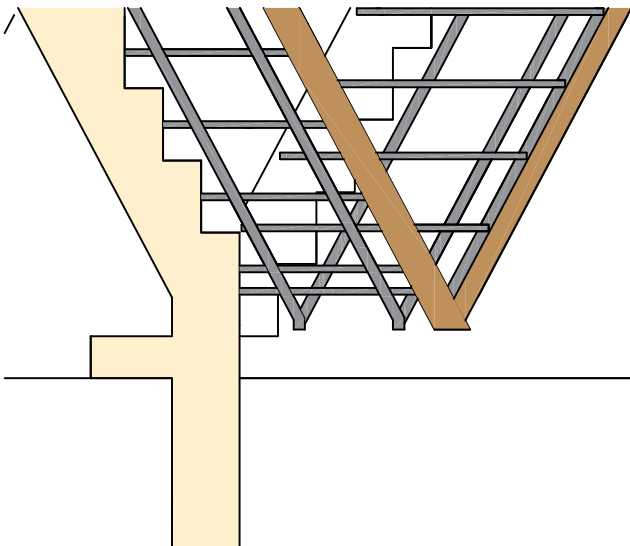

DETALLE 2

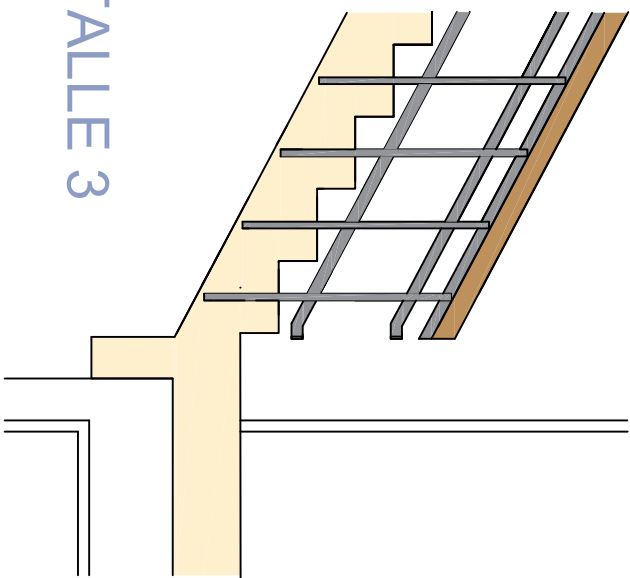

DETALLE 3

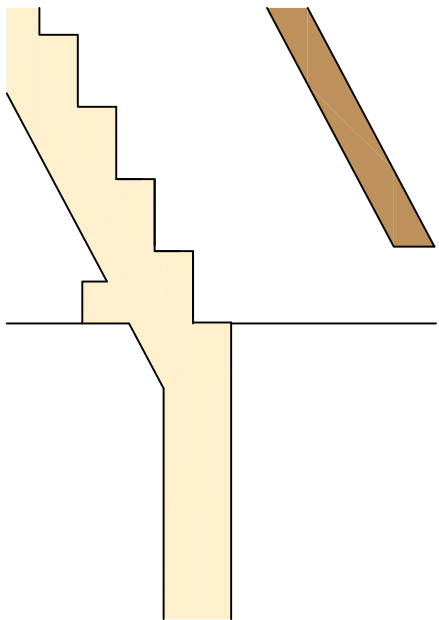

PROYECTO DE REFORMAS HOSPITAL VIRGEN DE LA TORRE  
PLANO ACTUAL ESCALERA DE SERVICIO  
HOSPITAL VIRGEN DE LA TORRE. C/ PUERTO DE LUMBRERAS 5 MADRID.



Hospital Universitario  
Infanta Leonor

AUTOR DEL PROYECTO :  
JUAN CARLOS  
BUENO CABALLERO  
ARQUITECTO TÉCNICO.  
Nº 9.558 COAATEIM.

ESCALA:  
1:150  
FECHA  
MARZO 2026

PLANO Nº

12



# ALZADO ESTADO ACTUAL FACHADA PRINCIPAL. ESTE

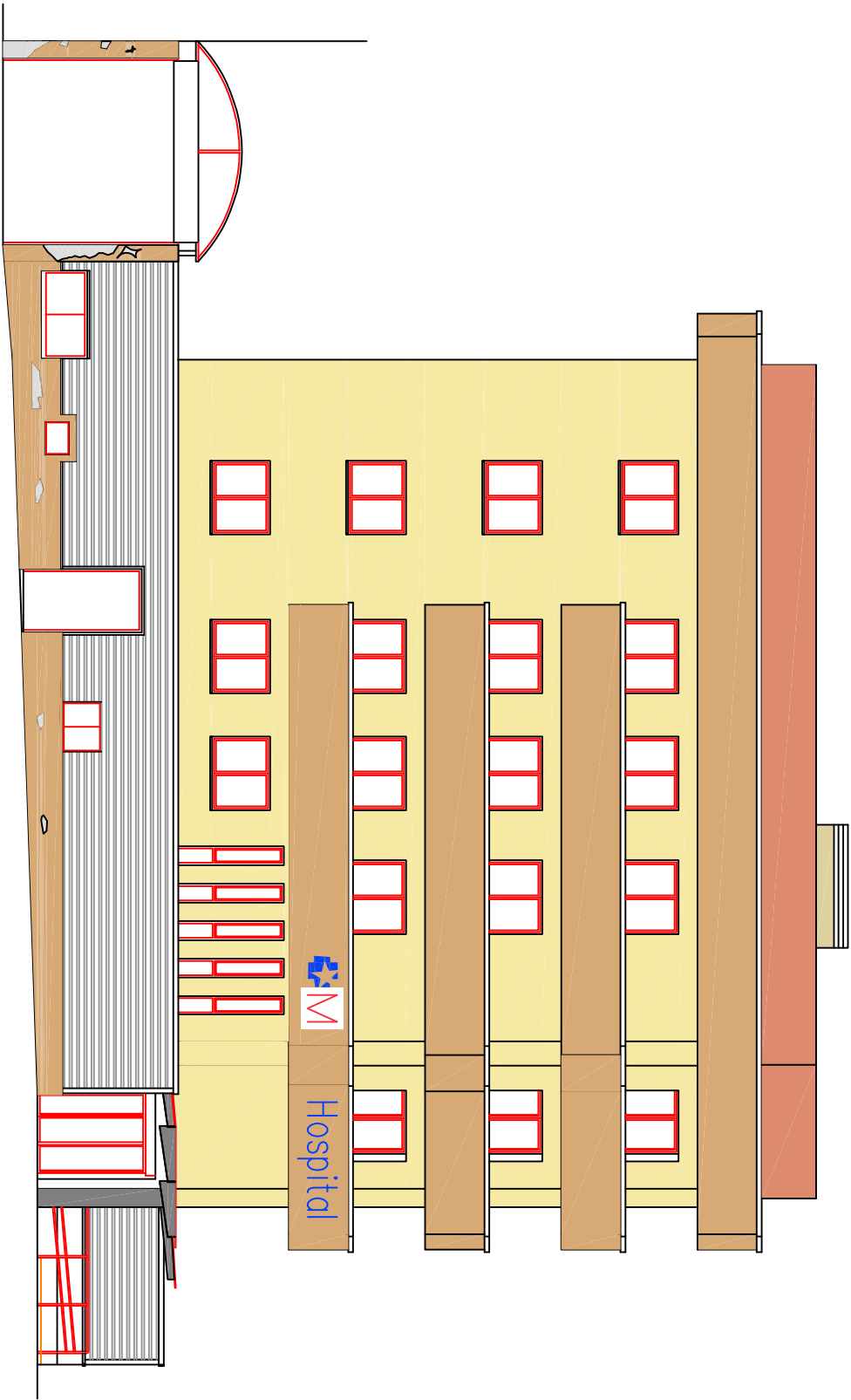

ENFOCADO DESPRENDIDO EN FACHADA PRINCIPAL



PROYECTO DE REFORMAS HOSPITAL VIRGEN DE LA TORRE  
ALZADO ESTADO ACTUAL FACHADA PRINCIPAL. ESTE  
HOSPITAL VIRGEN DE LA TORRE. C/ PUERTO DE LUMBRERAS 5 MADRID.



Hospital Universitario  
Infanta Leonor

AUTOR DEL PROYECTO :  
JUAN CARLOS  
BUENO CABALLERO  
ARQUITECTO TÉCNICO.  
Nº 9.558 COAATEIM.

ESCALA:  
1:150  
FECHA  
MARZO 2026

PLANO Nº

13

# ALZADO FACHADA LATERAL DERECHA ESTADO ACTUAL. NORTE.

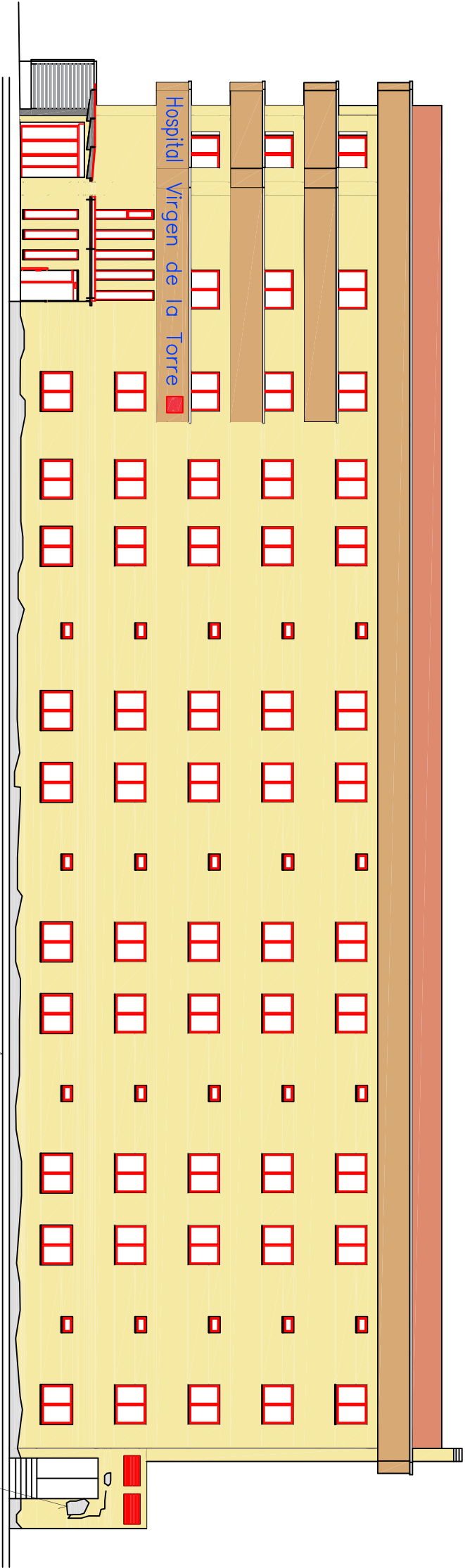

REVESTIMIENTO COTETERM EN MAL ESTADO.  
ENCUENTRO SATE CON SOLADO PATIO CALLE A ARCHIVO



REVESTIMIENTO COTETERM EN MAL ESTADO.



SOLADO EXTERIOR SIN CONTINUIDAD EN PELDAÑO



PROYECTO DE REFORMAS HOSPITAL VIRGEN DE LA TORRE  
ALZADO FACHADA LATERAL DERECHA ESTADO ACTUAL. NORTE.  
HOSPITAL VIRGEN DE LA TORRE. C/ PUERTO DE LUMBRERAS 5 MADRID.



# ALZADO FACHADA LATERAL IZQUIERDA ESTADO ACTUAL. SUR.



REVESTIMIENTO COTETERM EN MAL ESTADO.



BAJANTE DESPRENDIDA

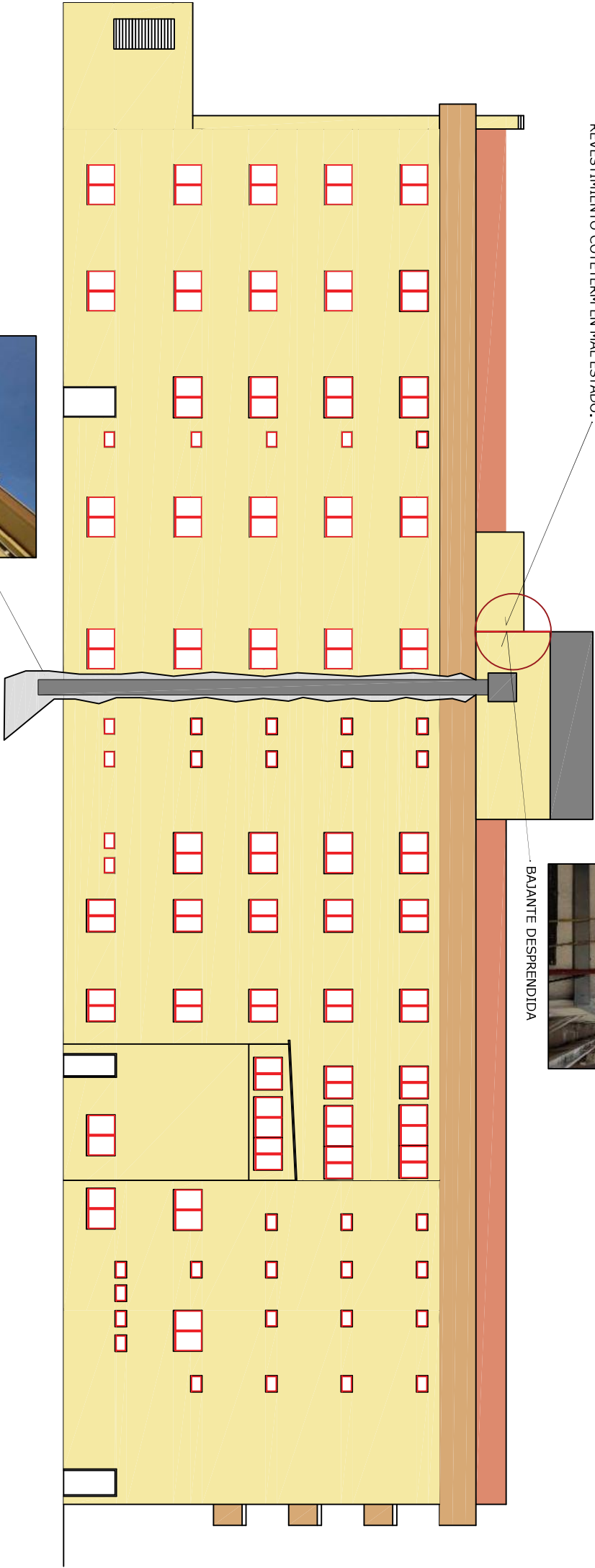

REVESTIMIENTO COTETERM CON AISLANTE EN MAL ESTADO.  
ENCUENTRO CON NUEVA CHIMENEA DE COCINA.

0 1 2 3 4 5 m.



PROYECTO DE REFORMAS HOSPITAL VIRGEN DE LA TORRE  
ALZADO FACHADA LATERAL IZQUIERDA ESTADO ACTUAL. SUR.  
HOSPITAL VIRGEN DE LA TORRE. C/ PUERTO DE LUMBRERAS 5 MADRID.

	<b>Hospital Universitario</b> <b>Infanta Leonor</b>
AUTOR DEL PROYECTO : JUAN CARLOS BUENO CABALLERO ARQUITECTO TÉCNICO. Nº 9.558 COAATEIM.	
ESCALA: 1:200	PLANO Nº
FECHA MARZO 2026	15



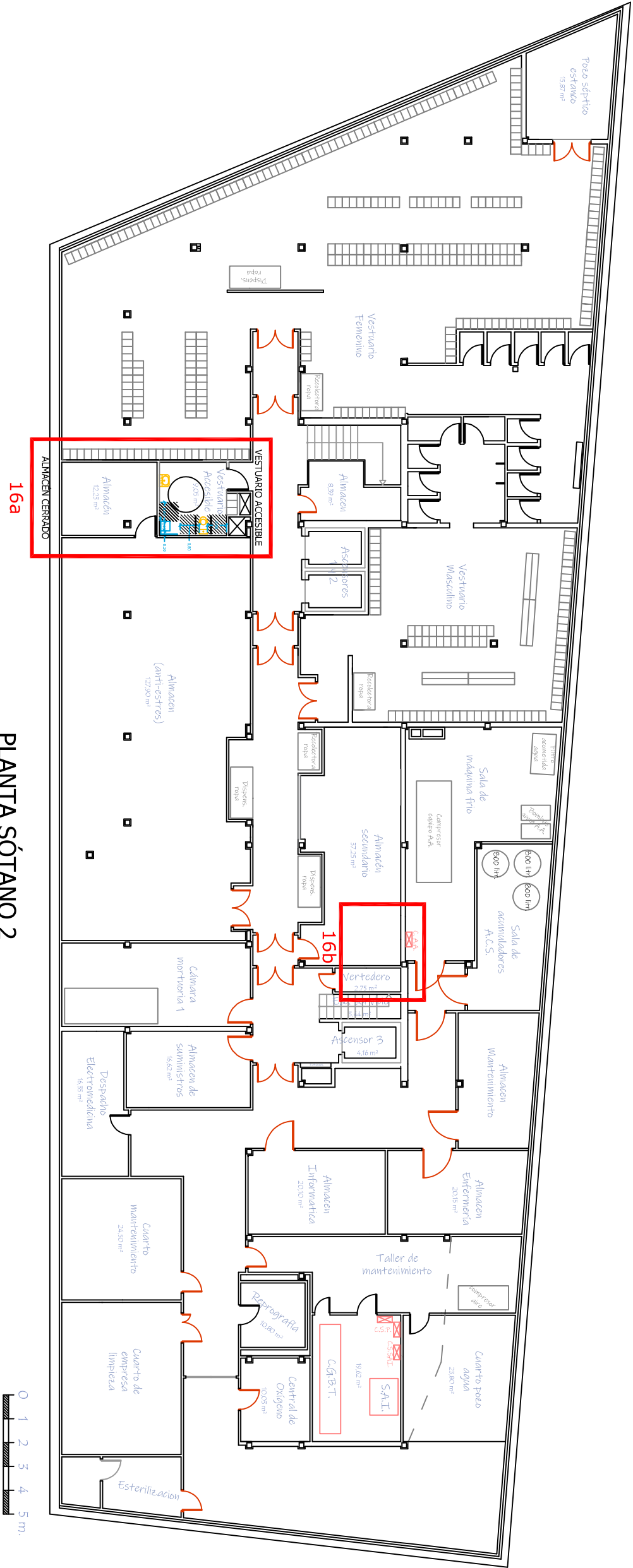

PLANTA SÓTANO 2

PROYECTO DE REFORMAS HOSPITAL VIRGEN DE LA TORRE  
PLANO REFORMADO PLANTA SÓTANO 2  
HOSPITAL VIRGEN DE LA TORRE. C/ PUERTO DE LUMBRERAS 5 MADRID.

Hospital Universitario  
Infanta Leonor

AUTOR DEL PROYECTO :  
JUAN CARLOS  
BUENO CABALLERO  
ARQUITECTO TÉCNICO.  
Nº 9.558 COAATEIM.

ESCALA:  
1:200

PLANO Nº  
16

FECHA  
MARZO 2026

# VESTUARIO ASISTIDO Y ALMACÉN (ANTI-ESTRÉS)

## ACOTADO

## ELECTRICIDAD

## FONTANERÍA

# PLANO REFORMADO P-2 DETALLE

VESTUARIO ACCESIBLE

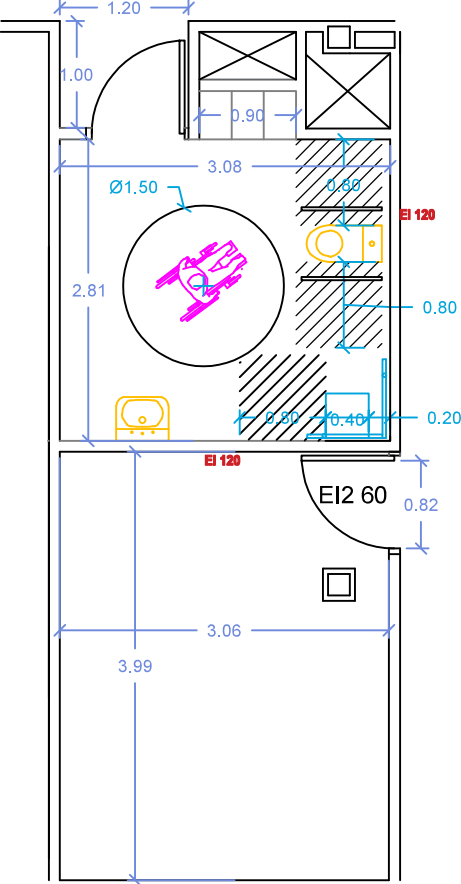

ALMACÉN CERRADO

VESTUARIO ACCESIBLE

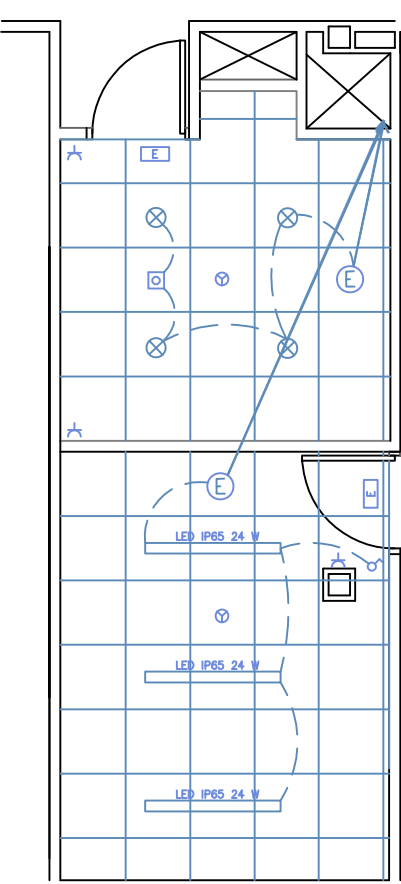

ALMACÉN CERRADO

VESTUARIO ACCESIBLE

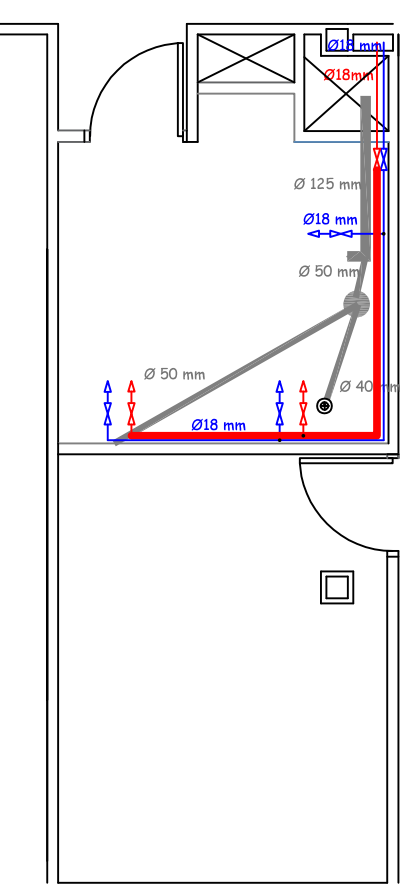

ALMACÉN CERRADO

- CIRCUITO DE ALUMBRADO
- DETECTOR DE PRESENCIA
- INTERRUPTOR UNIPOLAR
- LUMINARIA DE EMERGENCIA
- BASE ENCHUFE 16A
- DETECTOR DE HUMOS INTEGRADO
- DOWNLIGHT LED 18 w
- EXTRACTOR TEMPORIZADO

- RED DE AGUA CALIENTE
- RED DE AGUA FRÍA
- LLAVE DE CORTE AGUA CALIENTE
- LLAVE DE CORTE AGUA FRÍA
- GRIFO
- BOTE SIFÓNICO
- RED DE DESAGÜE
- SUMIDERO SIFÓNICO

TRANSVERSAL

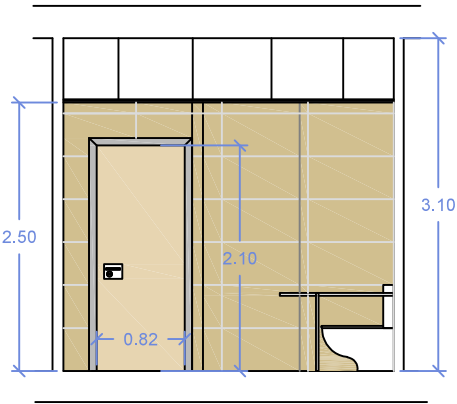

LONGITUDINAL

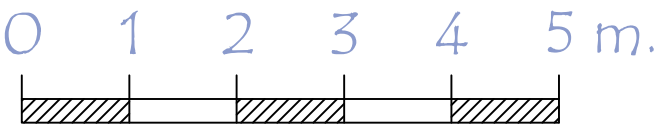
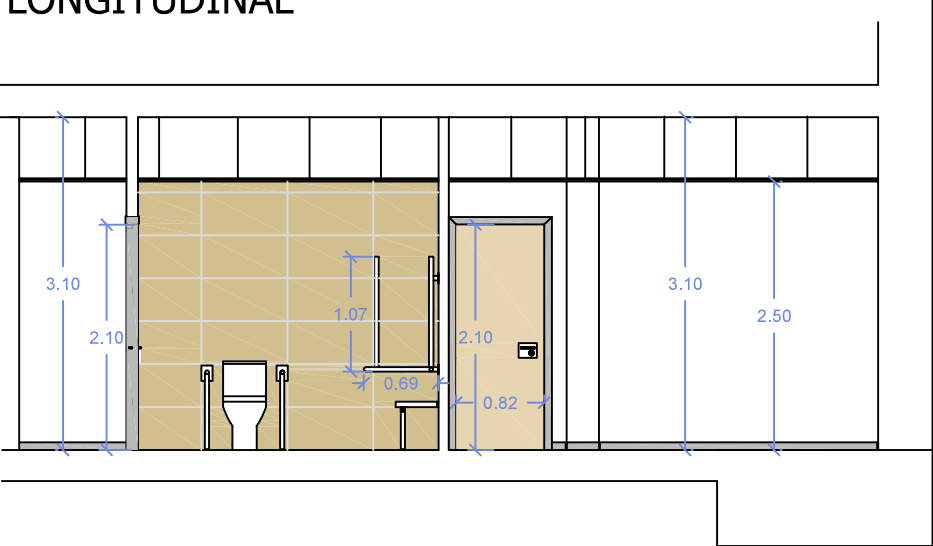

PROYECTO DE REFORMAS HOSPITAL VIRGEN DE LA TORRE  
PLANO REFORMADO DETALLE VESTUARIO ASISTIDO Y ALMACÉN P-2  
HOSPITAL VIRGEN DE LA TORRE. C/ PUERTO DE LUMBRERAS 5 MADRID.

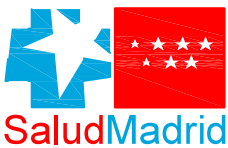

Hospital Universitario  
Infanta Leonor

AUTOR DEL PROYECTO :  
JUAN CARLOS  
BUENO CABALLERO  
ARQUITECTO TÉCNICO.  
Nº 9.558 COAATEIM.

ESCALA:  
1:75  
FECHA  
MARZO 2026

PLANO Nº

16a

# ALMACÉN SECUNDARIO

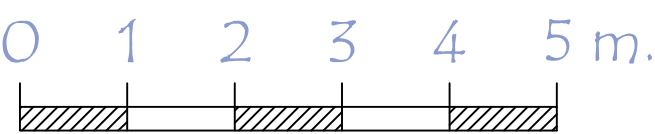
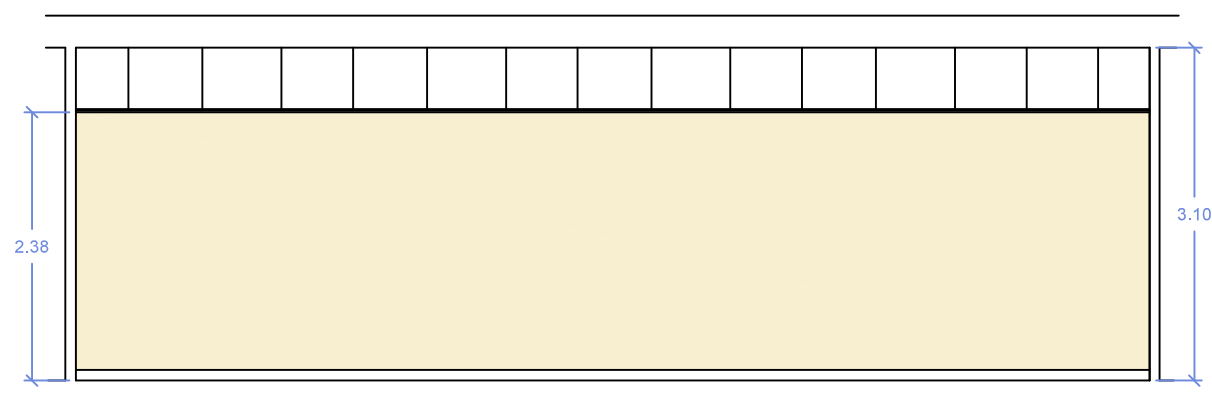
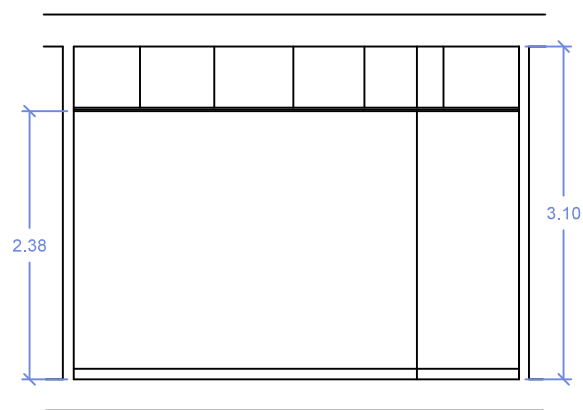
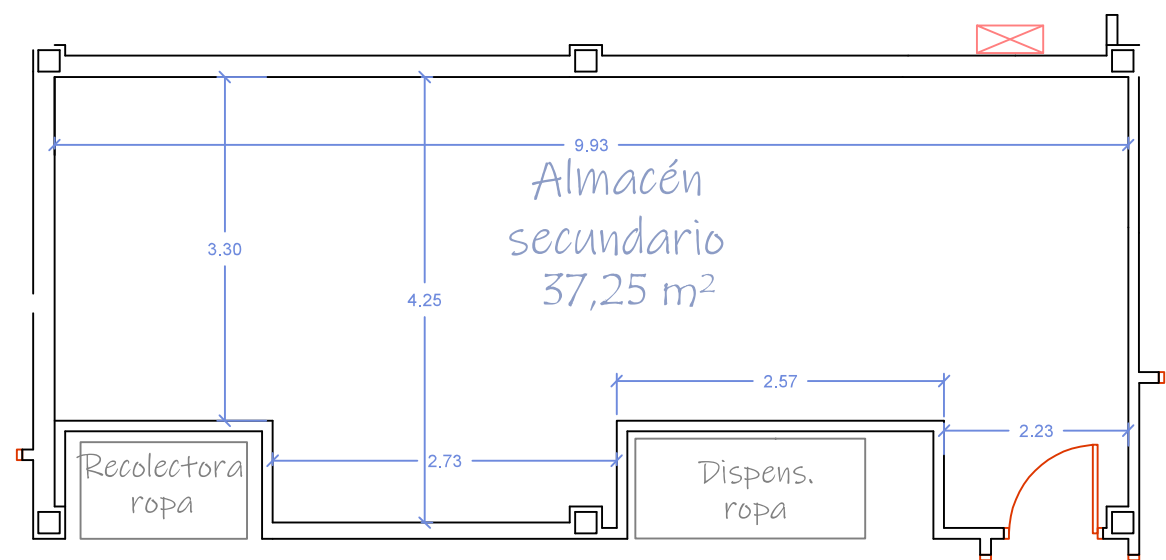

PLANO REFORMADO P-2 DETALLE

PROYECTO DE REFORMAS HOSPITAL VIRGEN DE LA TORRE  
PLANO REFORMADO DETALLE ALMACÉN SECUNDARIO  
HOSPITAL VIRGEN DE LA TORRE. C/ PUERTO DE LUMBRERAS 5 MADRID.

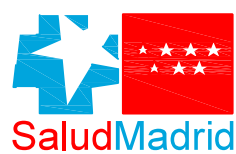

Hospital Universitario  
Infanta Leonor

AUTOR DEL PROYECTO :  
JUAN CARLOS  
BUENO CABALLERO  
ARQUITECTO TÉCNICO.  
Nº 9.558 COAATEIM.

ESCALA:  
1:75  
FECHA  
MARZO 2026

PLANO Nº  
16b

## 17b



# ALMACÉN SALÓN DE ACTOS

## RENOVACIÓN DE PINTURAS, ESMALTES, PVC Y RODAPIÉ

### ACOTADO

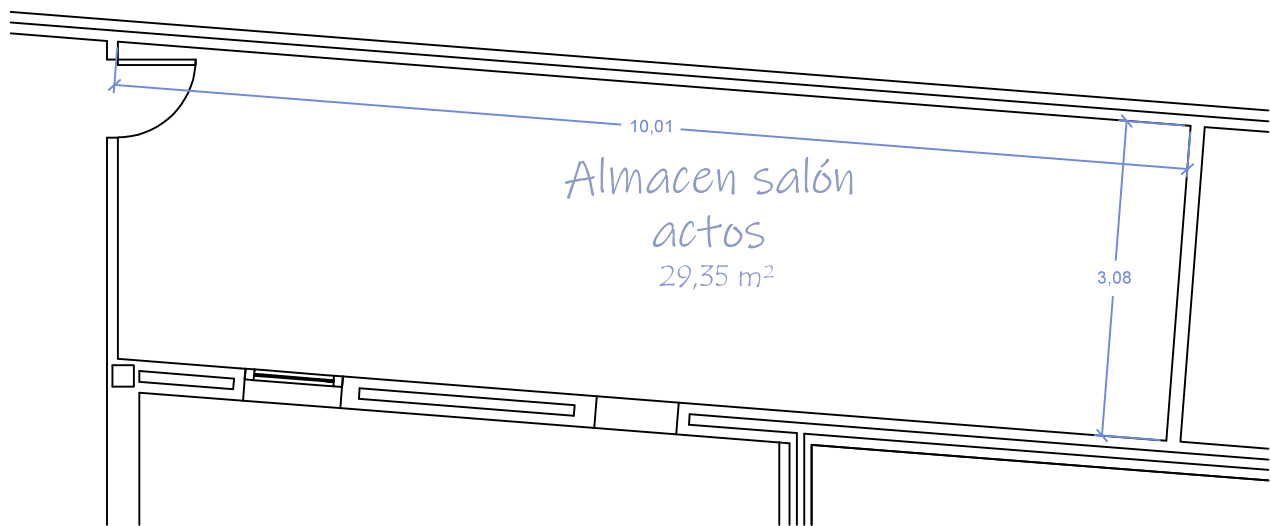

### SECCIONES

#### TRANSVERSAL

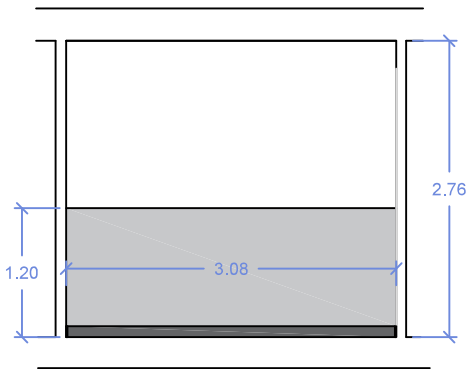

#### LONGITUDINAL

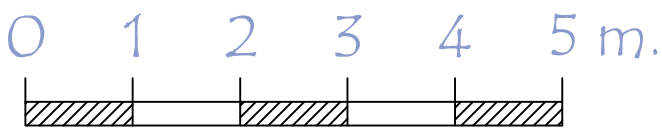
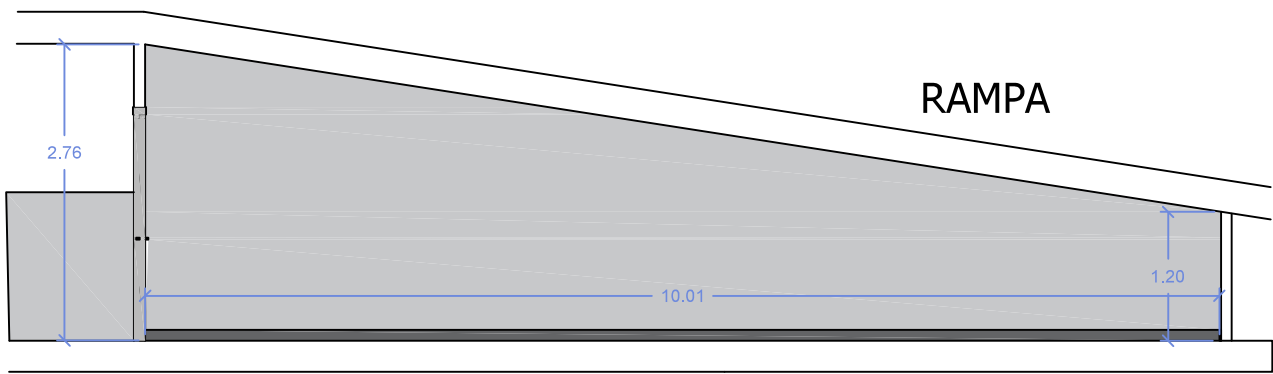

PLANO REFORMADO P-1 DETALLE

PROYECTO DE REFORMAS HOSPITAL VIRGEN DE LA TORRE  
PLANO REFORMADO DETALLE ALMACÉN SALÓN DE ACTOS P-1  
HOSPITAL VIRGEN DE LA TORRE. C/ PUERTO DE LUMBRERAS 5 MADRID.

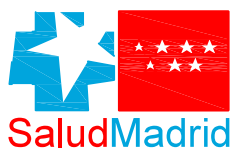

Hospital Universitario  
Infanta Leonor

AUTOR DEL PROYECTO :  
JUAN CARLOS  
BUENO CABALLERO  
ARQUITECTO TÉCNICO.  
Nº 9.558 COAATEIM.

ESCALA:  
1:75  
FECHA  
MARZO 2026

PLANO Nº  
17a

# RADIOLOGÍA

## RENOVACIÓN DE PINTURAS Y ESMALTES.

### ACOTADO

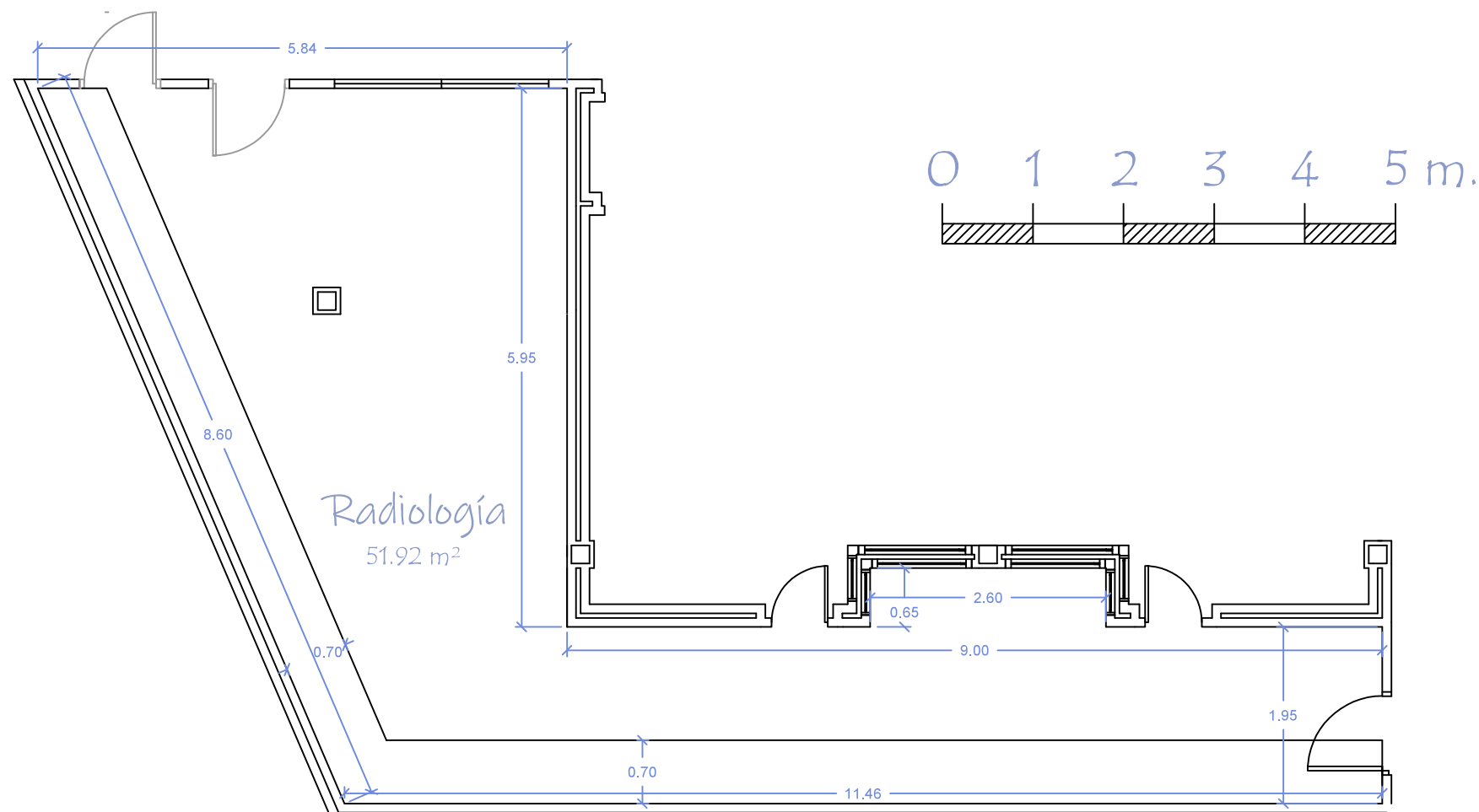

### SECCIONES

#### TRANSVERSAL

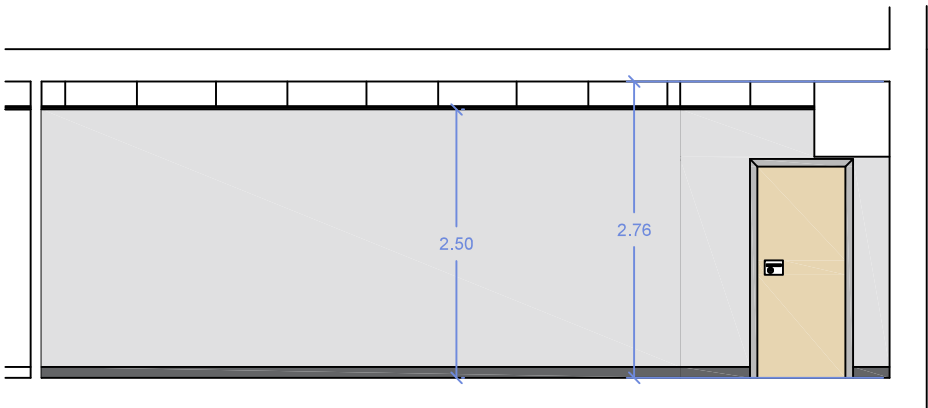

#### LONGITUDINAL

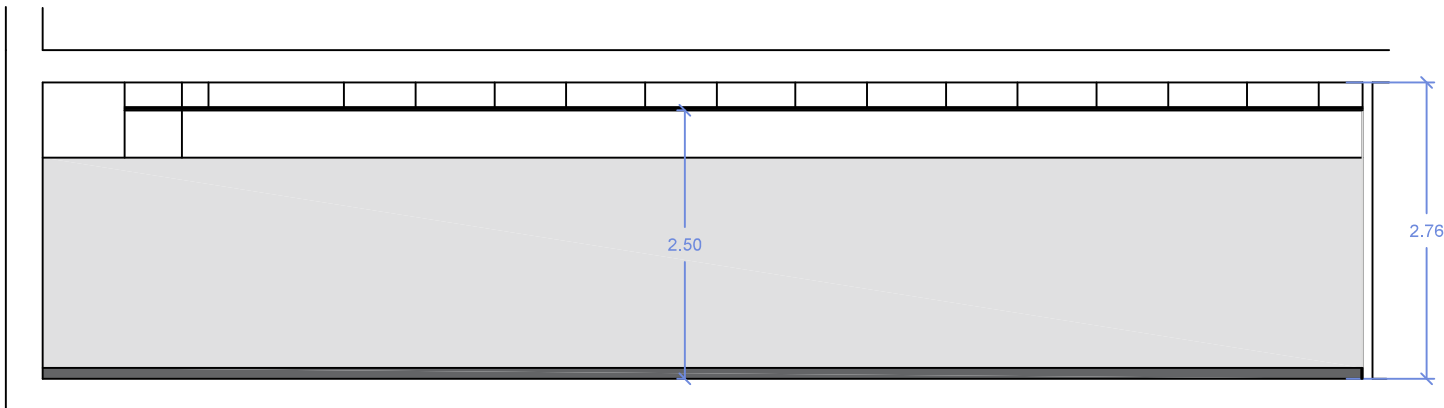

PLANO REFORMADO P-1 DETALLE

PROYECTO DE REFORMAS HOSPITAL VIRGEN DE LA TORRE  
PLANO REFORMADO DETALLE RADIOLOGÍA P-1  
HOSPITAL VIRGEN DE LA TORRE. C/ PUERTO DE LUMBRERAS 5 MADRID.

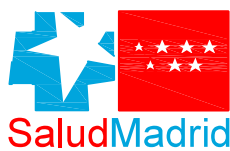

Hospital Universitario  
Infanta Leonor

AUTOR DEL PROYECTO :  
JUAN CARLOS  
BUENO CABALLERO  
ARQUITECTO TÉCNICO.  
Nº 9.558 COAATEIM.

ESCALA:  
1:75  
FECHA  
MARZO 2026

PLANO Nº  
17b

LOGOPEDA

ACOTADO

ELECTRICIDAD

FONTANERÍA

PLANO REFORMADO P-1 DETALLE

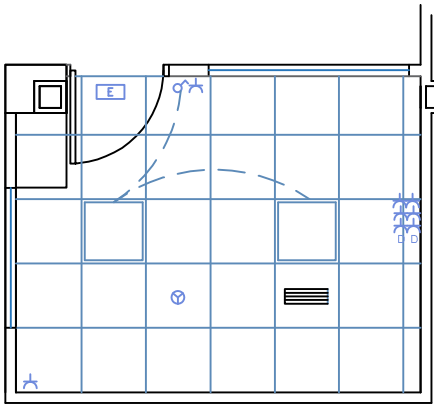
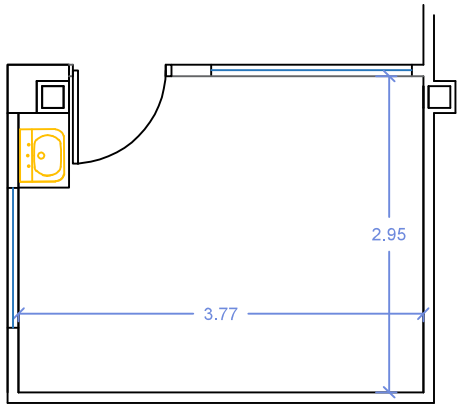

- CIRCUITO DE ALUMBRADO
- INTERRUPTOR UNIPOLAR
- LUMINARIA DE EMERGENCIA
- BASE ENCHUFE 16A
- DETECTOR DE HUMOS INTEGRADO
- LUMINARIA LED 60x60 EMP.

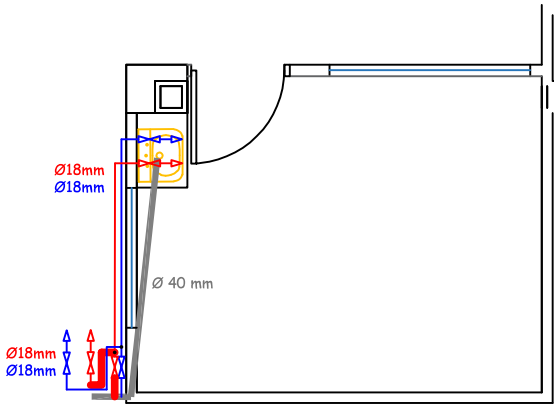

- RED DE AGUA CALIENTE
- RED DE AGUA FRÍA
- LLAVE DE CORTE AGUA CALIENTE
- LLAVE DE CORTE AGUA FRÍA
- GRIFO
- RED DE DESAGÜE

SECCIONES

TRANSVERSAL

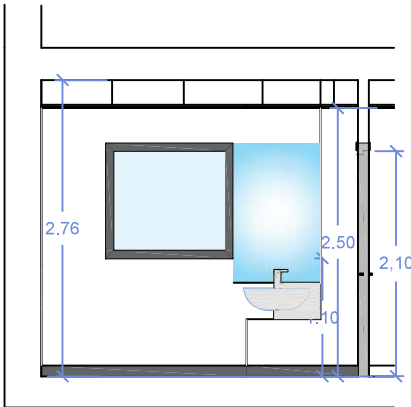

LONGITUDINAL

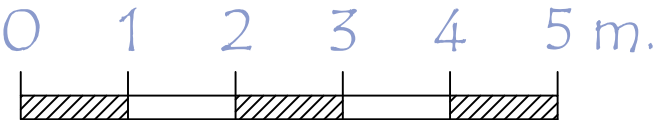
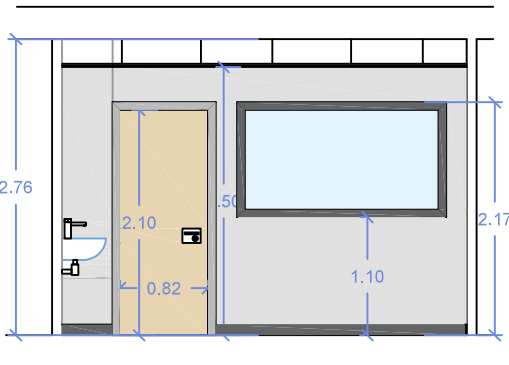

PROYECTO DE REFORMAS HOSPITAL VIRGEN DE LA TORRE  
PLANO REFORMADO DETALLE LOGOPEDA P-1  
HOSPITAL VIRGEN DE LA TORRE. C/ PUERTO DE LUMBRERAS 5 MADRID.



Hospital Universitario  
Infanta Leonor

AUTOR DEL PROYECTO :  
JUAN CARLOS  
BUENO CABALLERO  
ARQUITECTO TÉCNICO.  
Nº 9.558 COAATEIM.

ESCALA:  
1:75  
FECHA  
MARZO 2026

PLANO Nº  
17c

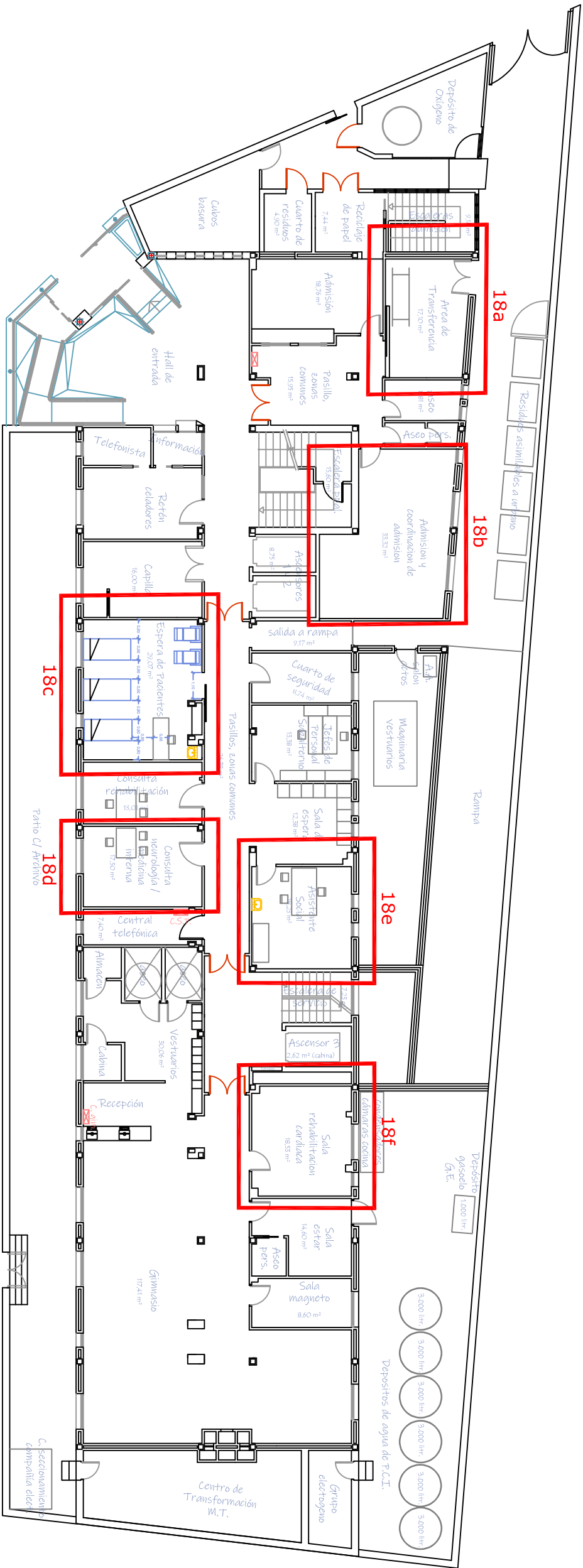

PLANTA BAJA

# PLANO REFORMADO PLANTA BAJA

PROYECTO DE REFORMAS HOSPITAL VIRGEN DE LA TORRE  
PLANO REFORMADO PLANTA BAJA  
HOSPITAL VIRGEN DE LA TORRE. C/ PUERTO DE LUMBRERAS 5 MADRID.

Hospital Universitario  
Infanta Leonor

AUTOR DEL PROYECTO :  
JUAN CARLOS  
BUENO CABALLERO  
ARQUITECTO TÉCNICO.  
Nº 9.558 COAATEIM.

ESCALA: 1:200

PLANO Nº 18

FECHA: MARZO 2026



# TRANSFERENCIA DE PACIENTES

## ACOTADO

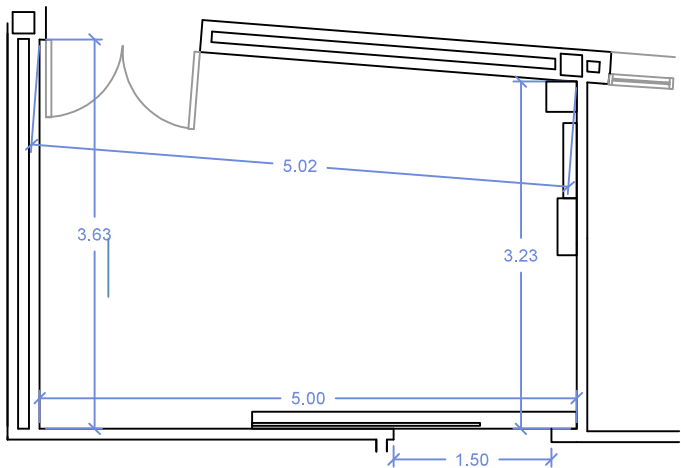

## ELECTRICIDAD

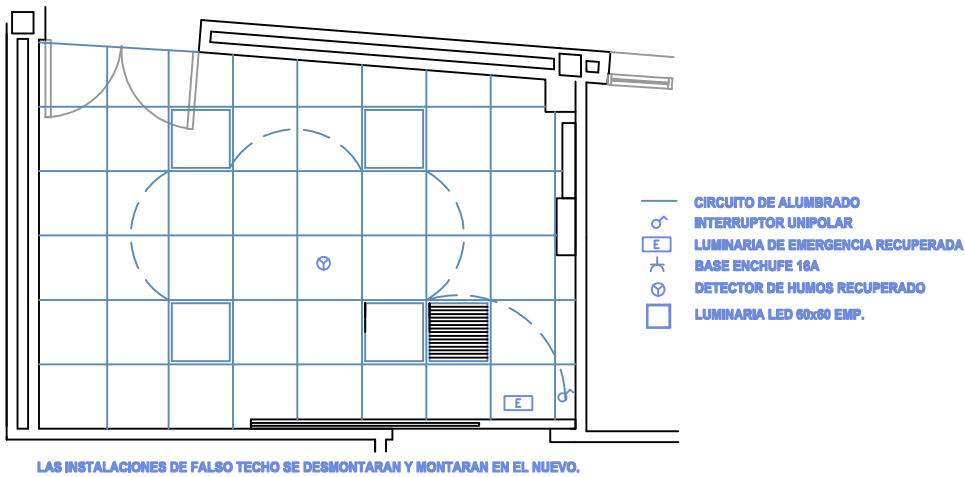

## SECCIONES

### TRANSVERSAL

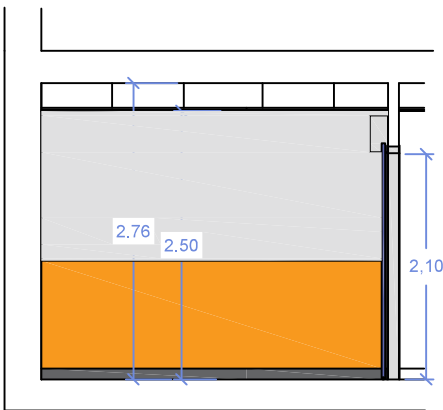

### LONGITUDINAL

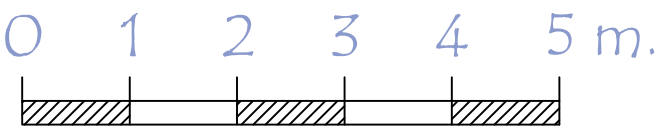
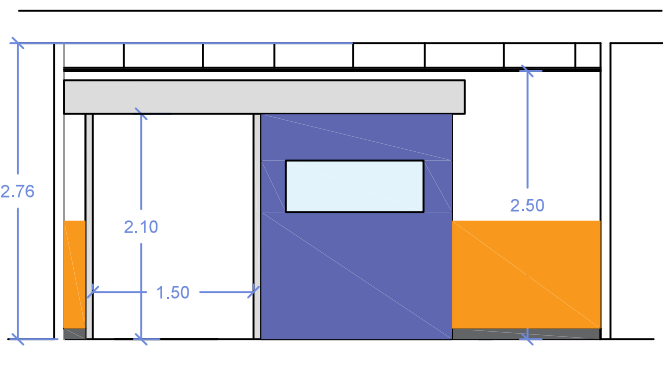

# PLANO REFORMADO P BAJA DETALLE

PROYECTO DE REFORMAS HOSPITAL VIRGEN DE LA TORRE  
PLANO REFORMADO DETALLE TRANSFERENCIA PACIENTES PLANTA BAJA  
HOSPITAL VIRGEN DE LA TORRE. C/ PUERTO DE LUMBRERAS 5 MADRID.

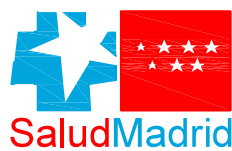

Hospital Universitario  
Infanta Leonor

AUTOR DEL PROYECTO :  
JUAN CARLOS  
BUENO CABALLERO  
ARQUITECTO TÉCNICO.  
Nº 9.558 COAATEIM.

ESCALA:  
1:75  
FECHA  
MARZO 2026

PLANO Nº  
18a

# ADMISIÓN Y COORDINACIÓN DE ADMISIÓN

## RENOVACIÓN DE PINTURAS Y ESMALTES

### ACOTADO

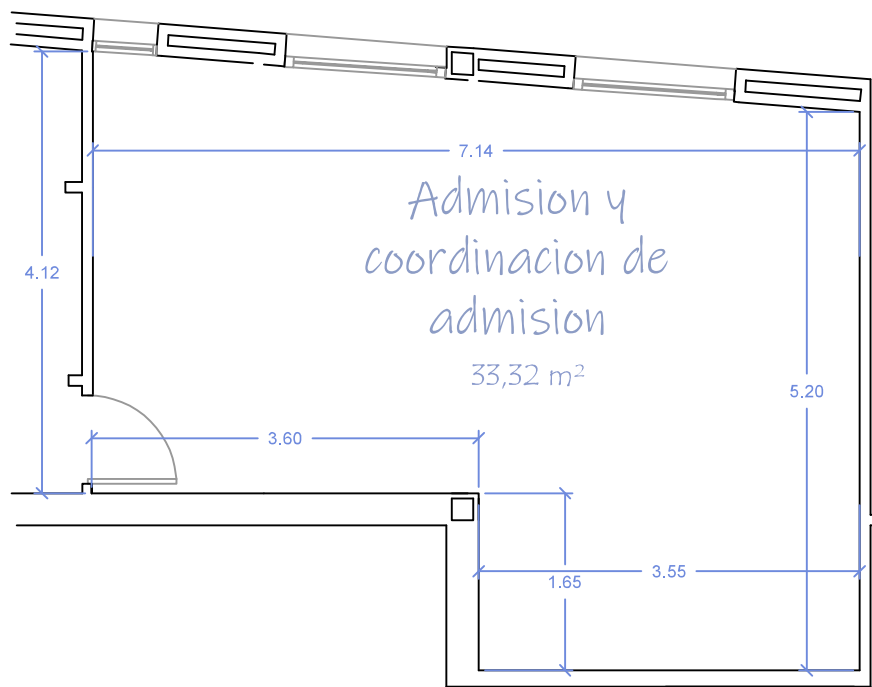

## SECCIONES

TRANSVERSAL

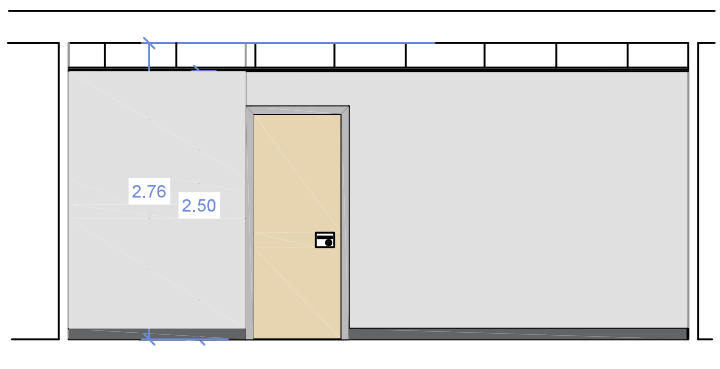

LONGITUDINAL

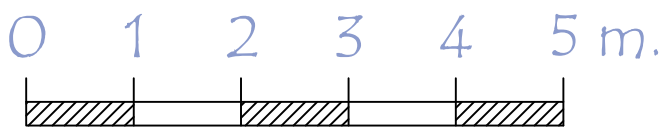
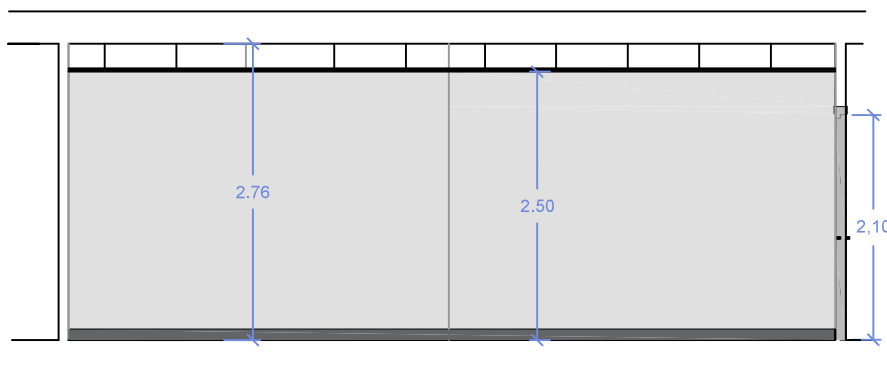

PLANO REFORMADO P BAJA DETALLE

PROYECTO DE REFORMAS HOSPITAL VIRGEN DE LA TORRE  
PLANO REFORMADO DETALLE PINTURA EN ADMISION  
HOSPITAL VIRGEN DE LA TORRE. C/ PUERTO DE LUMBRERAS 5 MADRID.

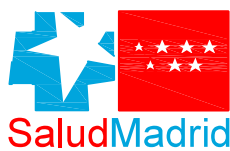

Hospital Universitario  
Infanta Leonor

AUTOR DEL PROYECTO :  
JUAN CARLOS  
BUENO CABALLERO  
ARQUITECTO TÉCNICO.  
Nº 9.558 COAATEIM.

ESCALA:  
1:75  
FECHA  
MARZO 2026

PLANO Nº  
18b

8. ESPERA DE PACIENTES.

ACOTADO

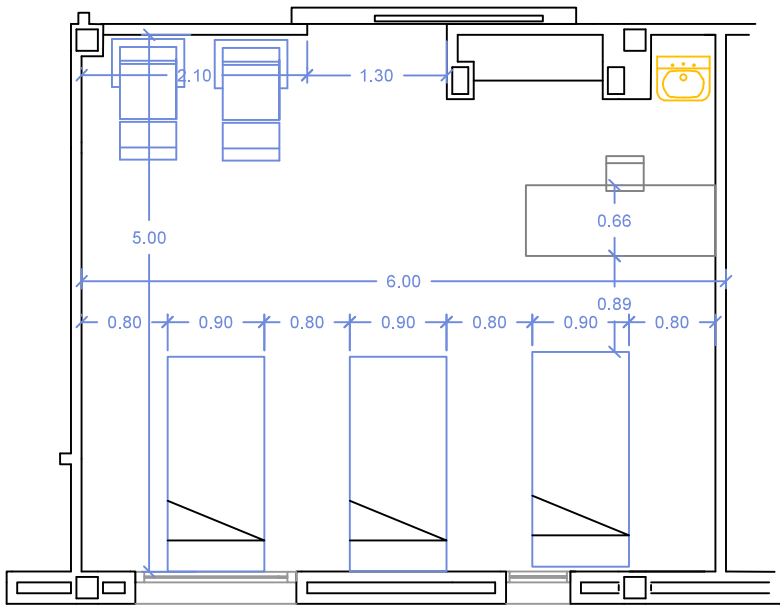

ELECTRICIDAD

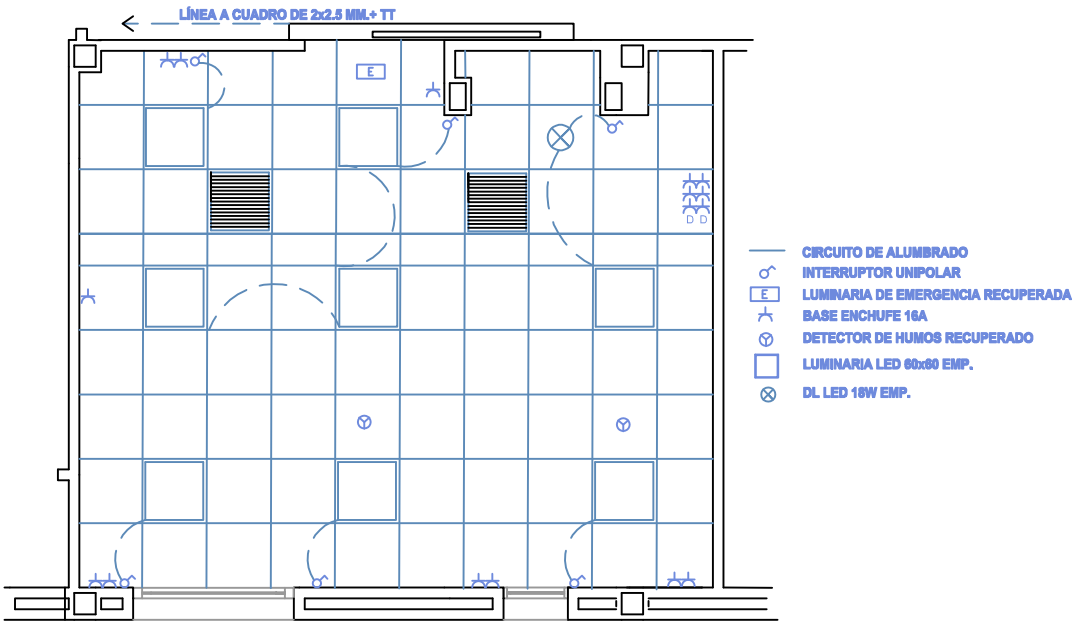

FONTANERÍA

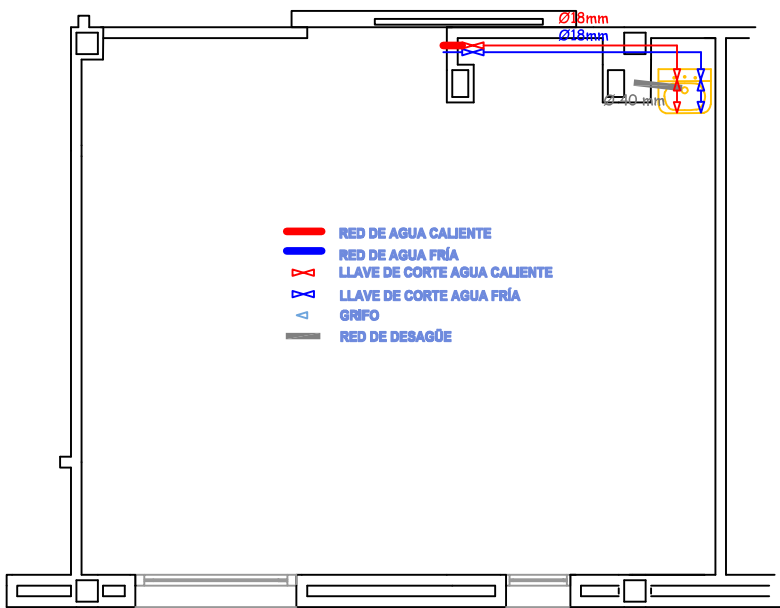

GASES MEDICINALES

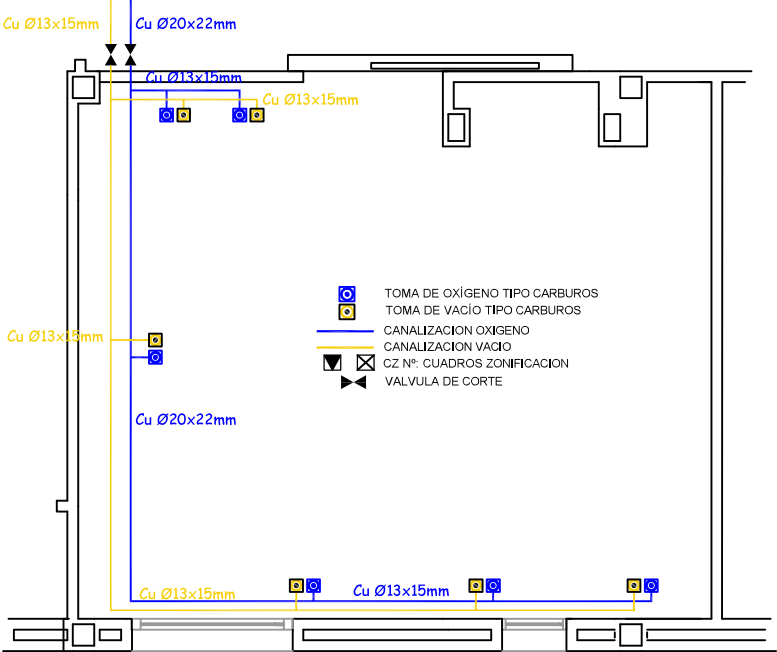

SECCIONES

TRANSVERSAL

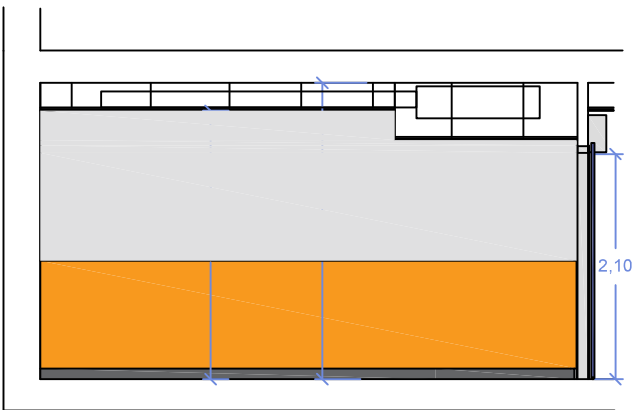

LONGITUDINAL

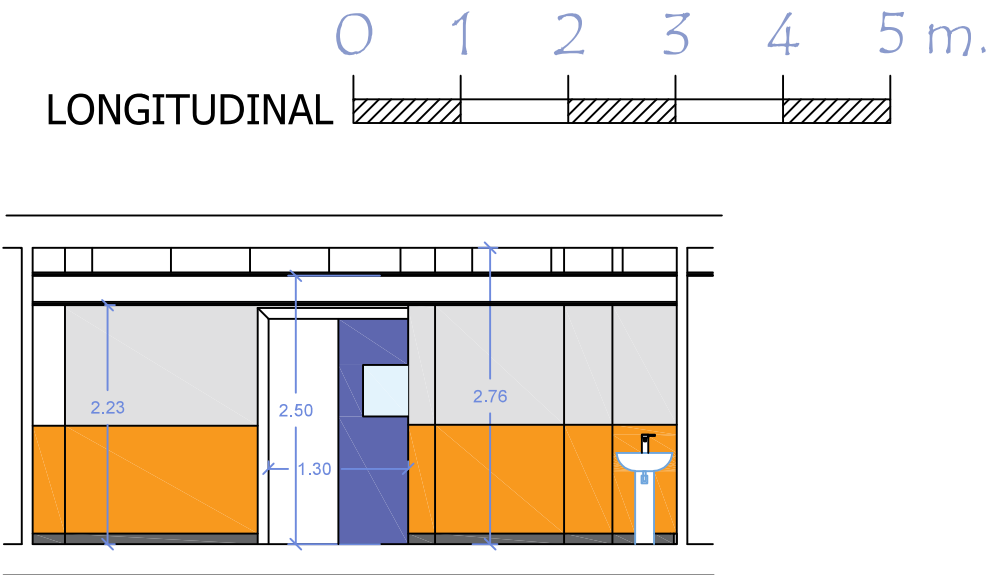

PLANO REFORMADO P BAJA DETALLE

PROYECTO DE REFORMAS HOSPITAL VIRGEN DE LA TORRE  
PLANO REFORMADO DETALLE ESPERA DE PACIENTES PLANTA BAJA  
HOSPITAL VIRGEN DE LA TORRE. C/ PUERTO DE LUMBRERAS 5 MADRID.

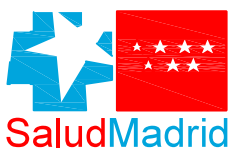

Hospital Universitario  
Infanta Leonor

AUTOR DEL PROYECTO :  
JUAN CARLOS  
BUENO CABALLERO  
ARQUITECTO TÉCNICO.  
Nº 9.558 COAATEIM.

ESCALA:  
1:75  
FECHA  
MARZO 2026

PLANO Nº  
18c

# CONSULTA DE NEUROLOGÍA

## ACOTADO



## GASES MEDICINALES

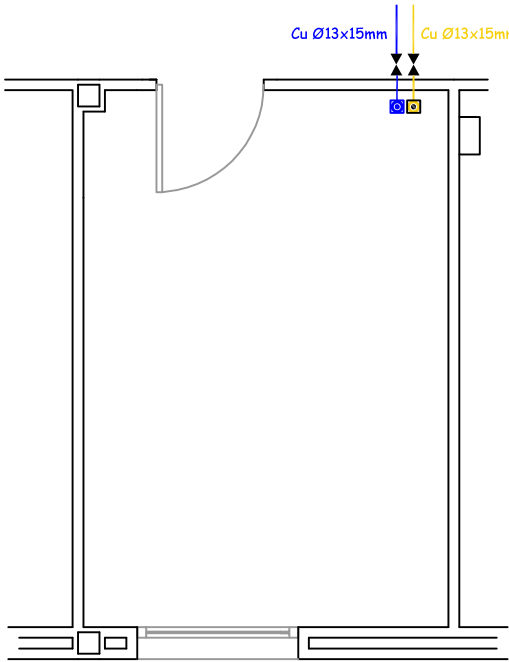

## SECCIONES

### TRANSVERSAL

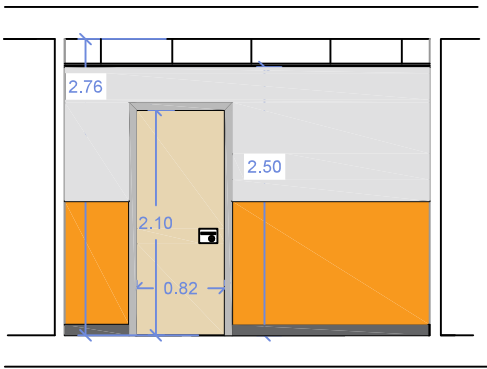

### LONGITUDINAL

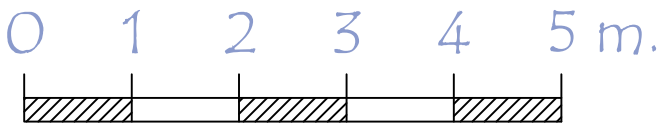
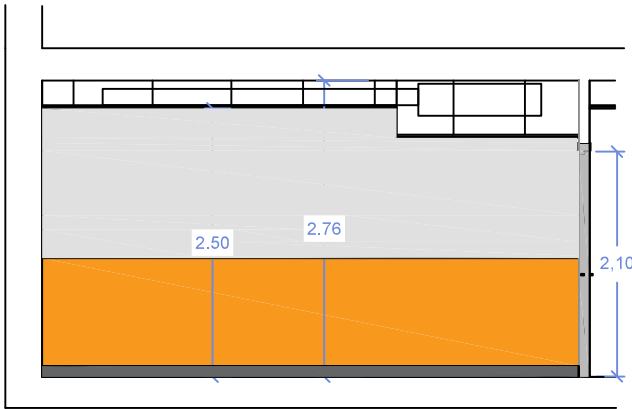

PLANO REFORMADO P BAJA DETALLE

PROYECTO DE REFORMAS HOSPITAL VIRGEN DE LA TORRE  
PLANO REFORMADO DETALLE CONSULTA NEUROLOGÍA PLANTA BAJA  
HOSPITAL VIRGEN DE LA TORRE. C/ PUERTO DE LUMBRERAS 5 MADRID.



Hospital Universitario  
Infanta Leonor

AUTOR DEL PROYECTO :  
JUAN CARLOS  
BUENO CABALLERO  
ARQUITECTO TÉCNICO.  
Nº 9.558 COAATEIM.

ESCALA:  
1:75  
FECHA  
MARZO 2026

PLANO Nº  
18d



ASISTENTE SOCIAL

ACOTADO

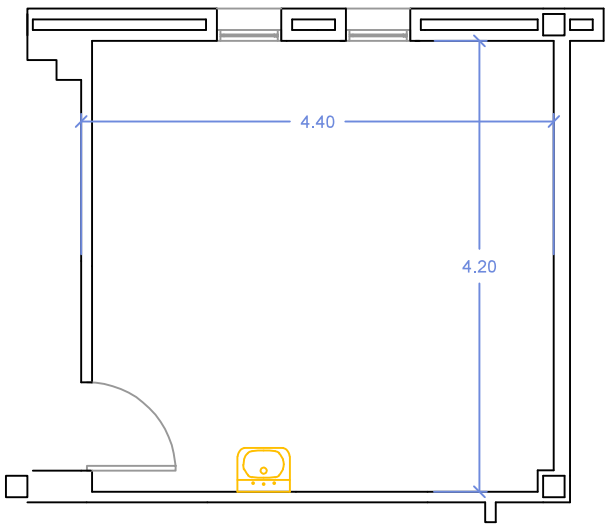

FALSOS TECHOS

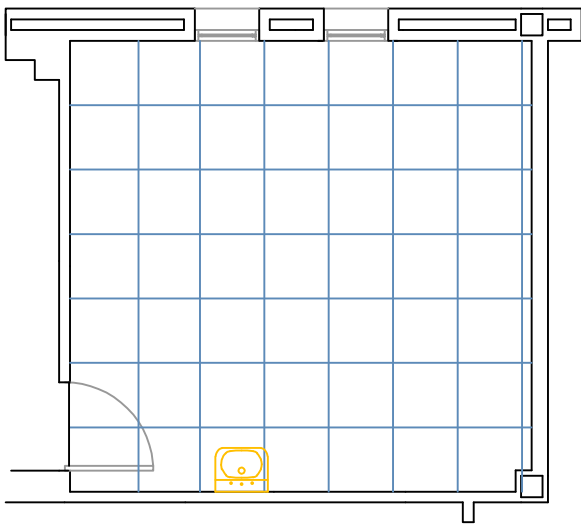

SECCIONES

TRANSVERSAL

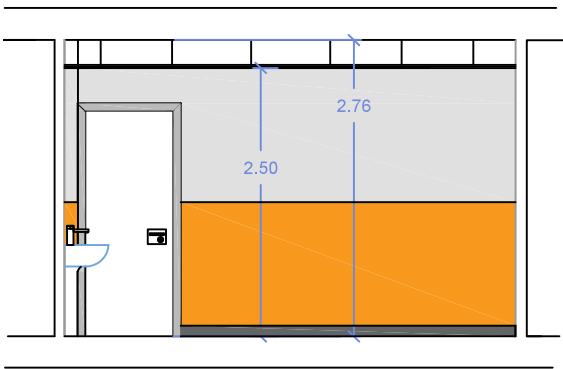

LONGITUDINAL

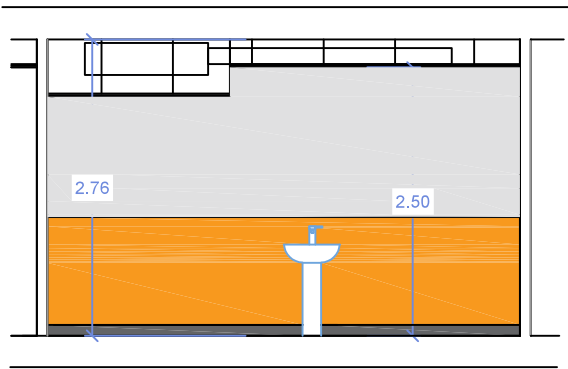

FONTANERÍA

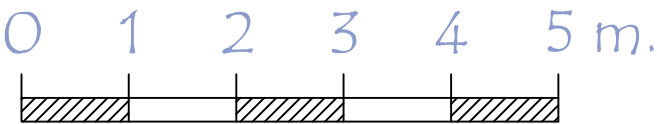

PLANO REFORMADO P BAJA DETALLE

PROYECTO DE REFORMAS HOSPITAL VIRGEN DE LA TORRE  
PLANO REFORMADO DETALLE ASISTENCIA SOCIAL PLANTA BAJA  
HOSPITAL VIRGEN DE LA TORRE. C/ PUERTO DE LUMBRERAS 5 MADRID.

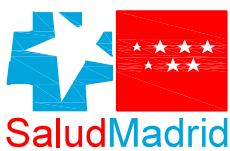

Hospital Universitario  
Infanta Leonor

AUTOR DEL PROYECTO :  
JUAN CARLOS  
BUENO CABALLERO  
ARQUITECTO TÉCNICO.  
Nº 9.558 COAATEIM.

ESCALA:  
1:75  
FECHA  
MARZO 2026

PLANO Nº  
18e

# REHABILITACIÓN CARDIACA

## ACOTADO

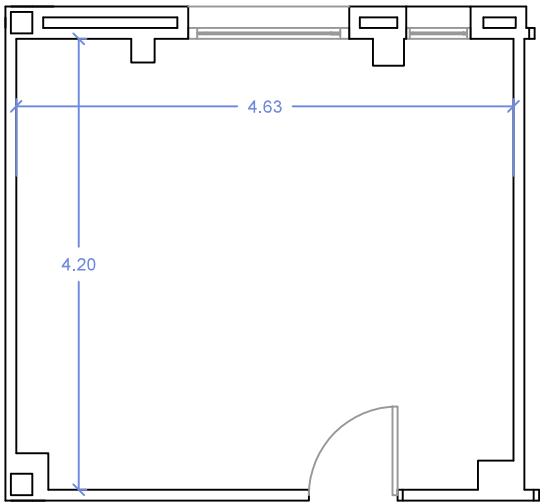

## ELECTRICIDAD

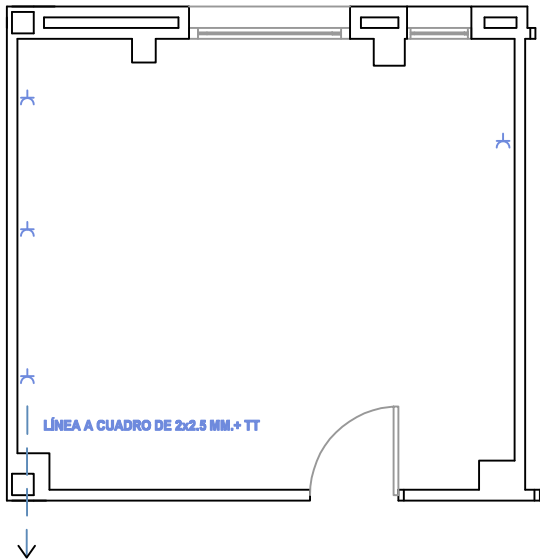

## SECCIONES

### TRANSVERSAL

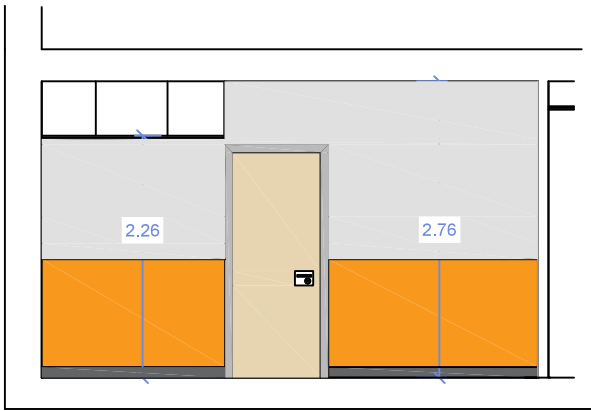

### LONGITUDINAL

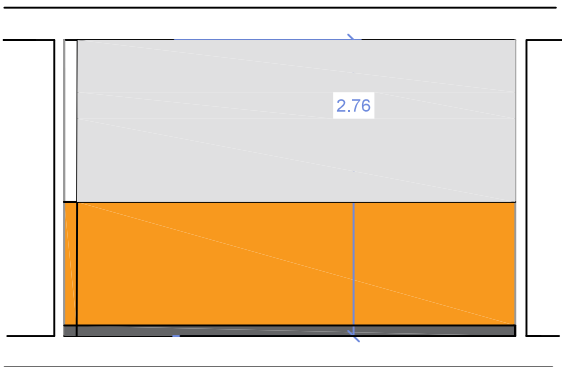

## GASES MEDICINALES

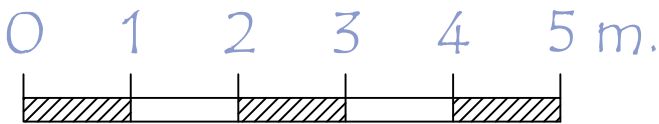
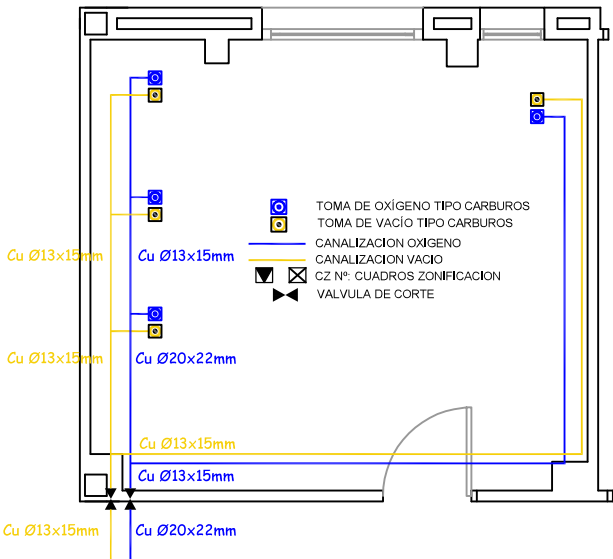

PLANO REFORMADO P BAJA DETALLE

PROYECTO DE REFORMAS HOSPITAL VIRGEN DE LA TORRE  
PLANO REFORMADO DETALLE REHABILITACIÓN CARDIACA PLANTA BAJA  
HOSPITAL VIRGEN DE LA TORRE. C/ PUERTO DE LUMBRERAS 5 MADRID.



Hospital Universitario  
Infanta Leonor

AUTOR DEL PROYECTO :  
JUAN CARLOS  
BUENO CABALLERO  
ARQUITECTO TÉCNICO.  
Nº 9.558 COAATEIM.

ESCALA:  
1:75  
FECHA  
MARZO 2026

PLANO Nº  
18f

PLANO REFORMADO PLANTA PRIMERA



PROYECTO DE REFORMAS HOSPITAL VIRGEN DE LA TORRE  
PLANO REFORMADO PLANTA PRIMERA  
HOSPITAL VIRGEN DE LA TORRE. C/ PUERTO DE LUMBRERAS 5 MADRID.

	<b>Hospital Universitario</b> <b>Infanta Leonor</b>
AUTOR DEL PROYECTO : JUAN CARLOS BUENO CABALLERO ARQUITECTO TÉCNICO. Nº 9.558 COAATEIM.	ESCALA: 1:200 FECHA: MARZO 2026
PLANO Nº 19	

# CONSULTA DE DERMATOLOGÍA Y PSICOLOGÍA

## INSTALACIÓN DE LAVABO EN CONSULTA

### ACOTADO

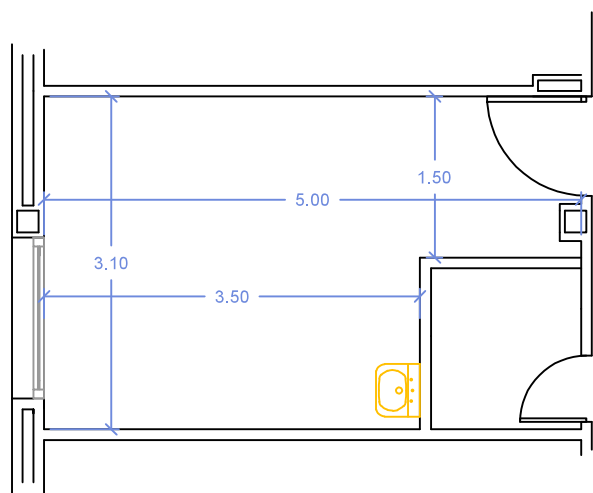

### FONTANERÍA

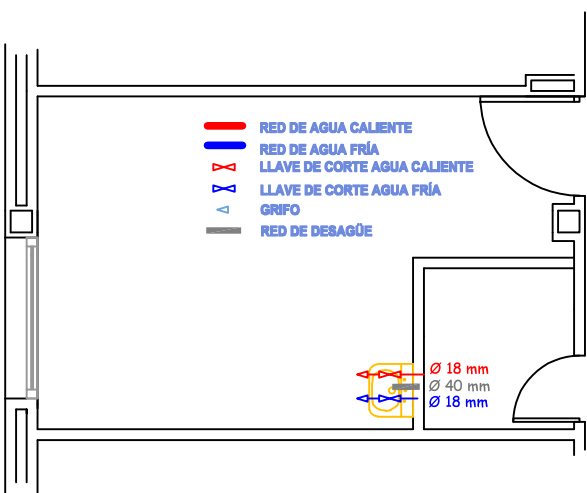

### SECCIONES

#### TRANSVERSAL

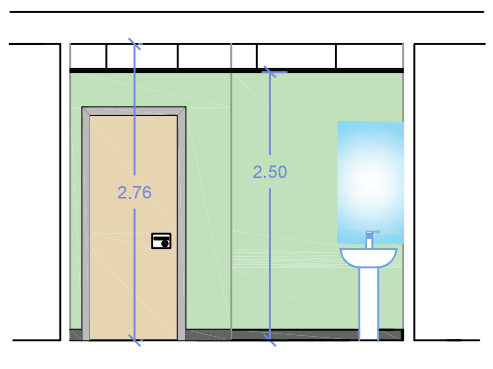

#### LONGITUDINAL

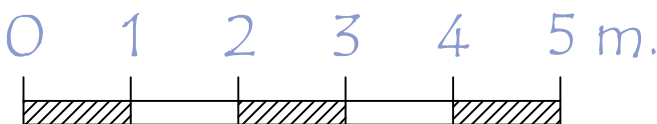
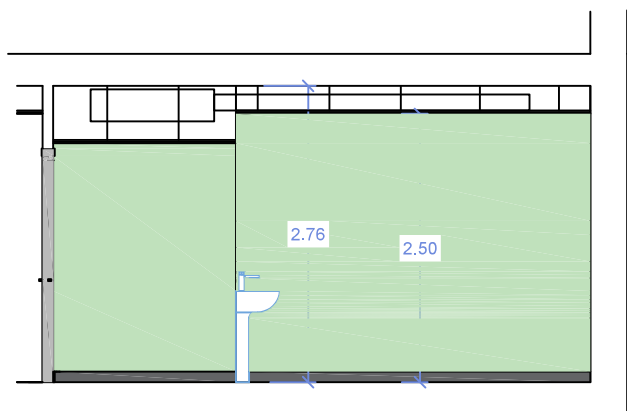

PLANO REFORMADO P1 DETALLE

PROYECTO DE REFORMAS HOSPITAL VIRGEN DE LA TORRE  
PLANO REFORMADO DETALLE CONSULTA DERMATOLOGÍA. PLANTA PRIMERA  
HOSPITAL VIRGEN DE LA TORRE. C/ PUERTO DE LUMBRERAS 5 MADRID.

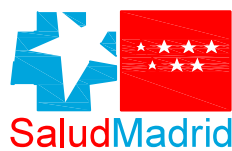

Hospital Universitario  
Infanta Leonor

AUTOR DEL PROYECTO :  
JUAN CARLOS  
BUENO CABALLERO  
ARQUITECTO TÉCNICO.  
Nº 9.558 COAATEIM.

ESCALA:  
1:75  
FECHA  
MARZO 2026

PLANO Nº  
19a



# HABITACIONES DE ESTUDIO DE SUEÑO EEG

## AISLAMIENTO ACÚSTICO

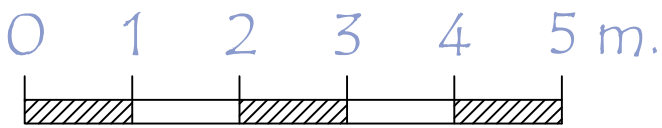

### ACOTADO

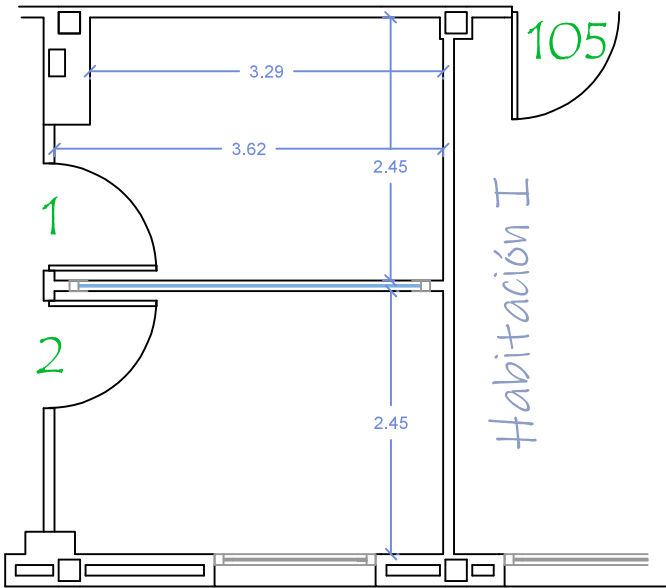

### AISLAM. ACÚSTICO

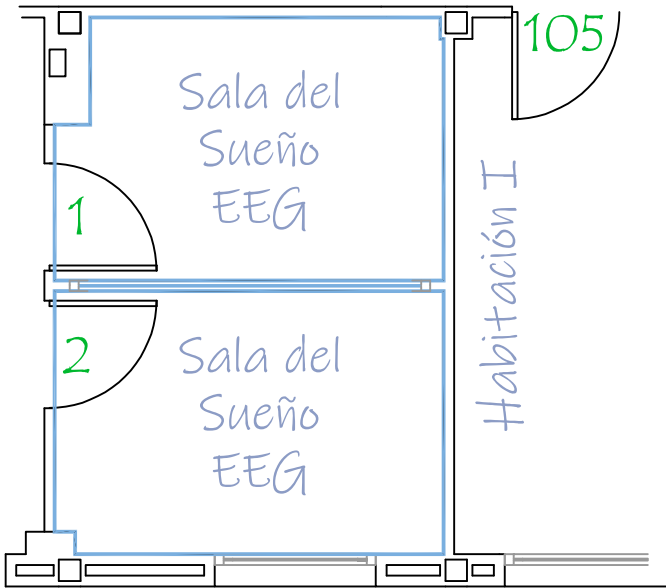

### SECCIONES

#### TRANSVERSAL

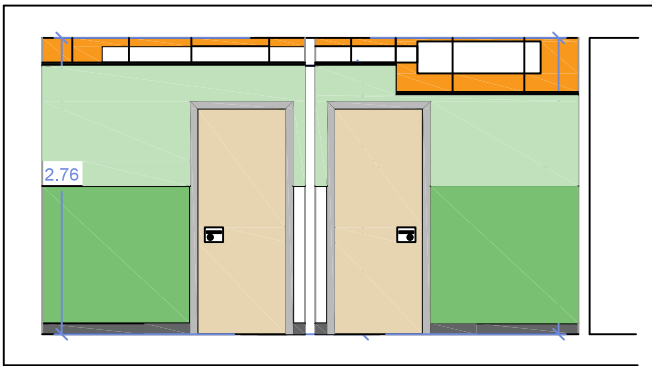

#### LONGITUDINAL

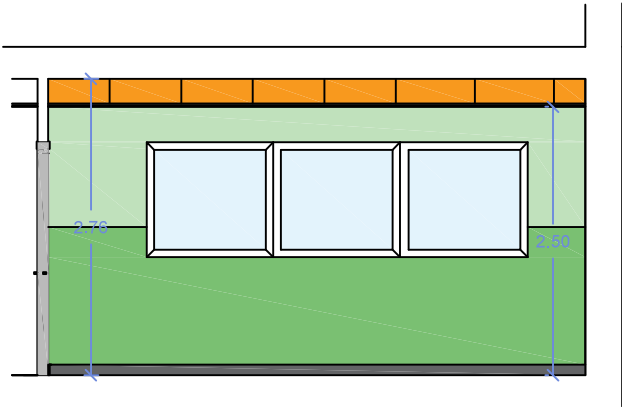

### FALSOS TECHOS ACÚSTICOS

#### ELEMENTOS EXISTENTES F.T

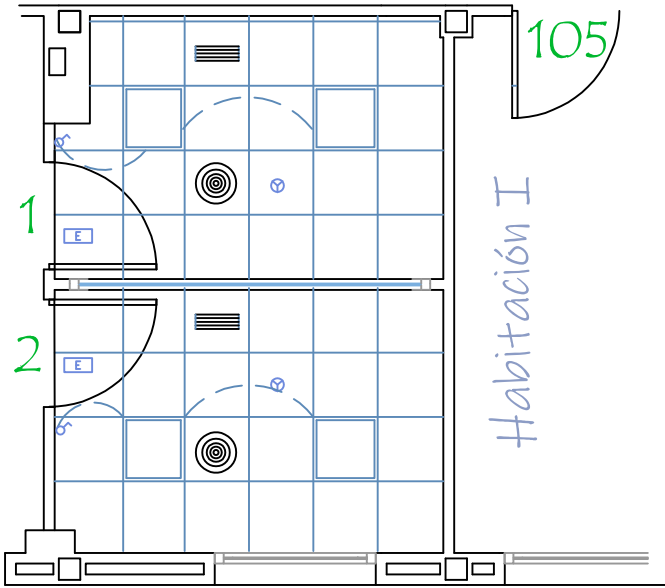

- CÍRCULO DE ALUMBRADO
- INTERRUPTOR UNIPOLAR
- LUMINARIA DE EMERGENCIA RECUPERADA
- BASE ENCHUFE 16A
- DETECTOR DE HUMOS RECUPERADO
- LUMINARIA LED 60x60 EMP.
- DL LED 16W EMP.

PLANO REFORMADO P1 DETALLE

PROYECTO DE REFORMAS HOSPITAL VIRGEN DE LA TORRE  
PLANO REFORMADO DETALLE ESTUDIO DE SUEÑO EEG PLANTA PRIMERA  
HOSPITAL VIRGEN DE LA TORRE. C/ PUERTO DE LUMBRERAS 5 MADRID.

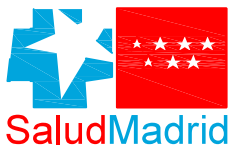

Hospital Universitario  
Infanta Leonor

AUTOR DEL PROYECTO :  
JUAN CARLOS  
BUENO CABALLERO  
ARQUITECTO TÉCNICO.  
Nº 9.558 COAATEIM.

ESCALA:  
1:75  
FECHA  
MARZO 2026

PLANO Nº  
19b

ALMACÉN FUNGIBLES

ACOTADO

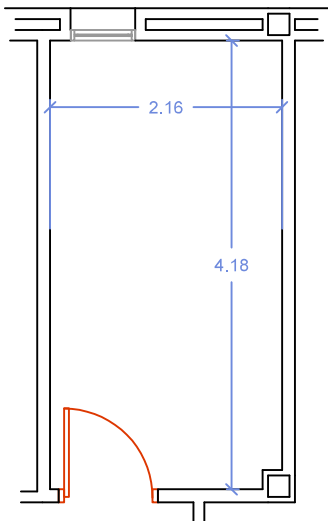

ELECTRICIDAD

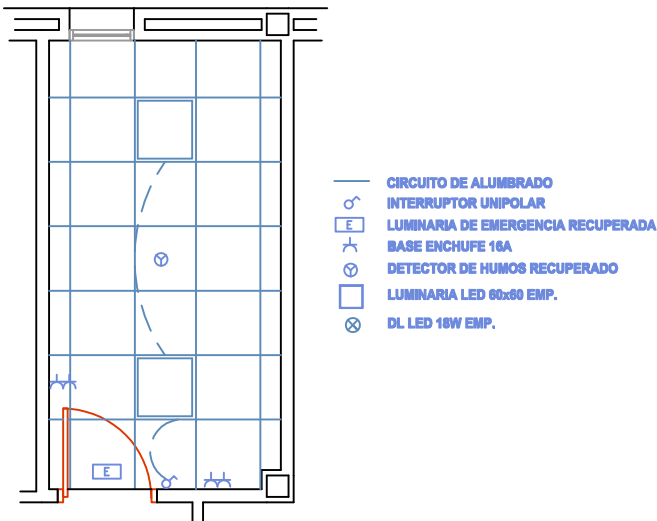

SECCIONES

TRANSVERSAL

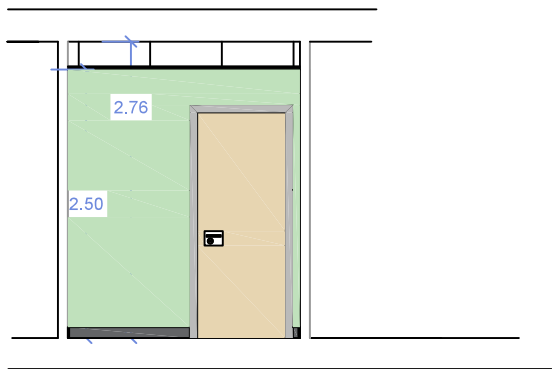

LONGITUDINAL

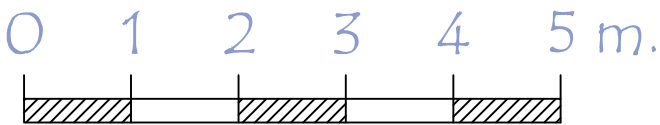
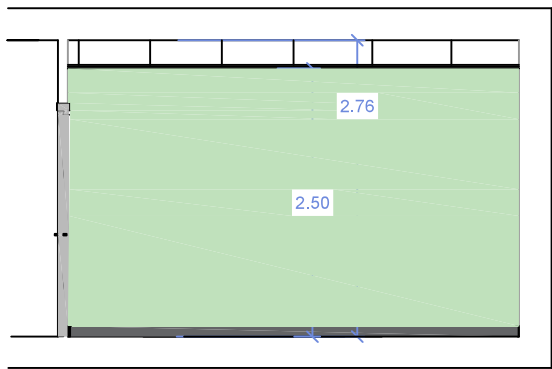

PLANO REFORMADO P1 DETALLE

PROYECTO DE REFORMAS HOSPITAL VIRGEN DE LA TORRE  
PLANO REFORMADO DETALLE ALMACÉN FUNGIBLES. PLANTA PRIMERA  
HOSPITAL VIRGEN DE LA TORRE. C/ PUERTO DE LUMBRERAS 5 MADRID.



Hospital Universitario  
Infanta Leonor

AUTOR DEL PROYECTO :  
JUAN CARLOS  
BUENO CABALLERO  
ARQUITECTO TÉCNICO.  
Nº 9.558 COAATEIM.

ESCALA:  
1:75  
FECHA  
MARZO 2026

PLANO Nº  
19c

OFICIO

ACOTADO ELECTRICIDAD FONTANERÍA

ELEMENTOS EXISTENTES F.T

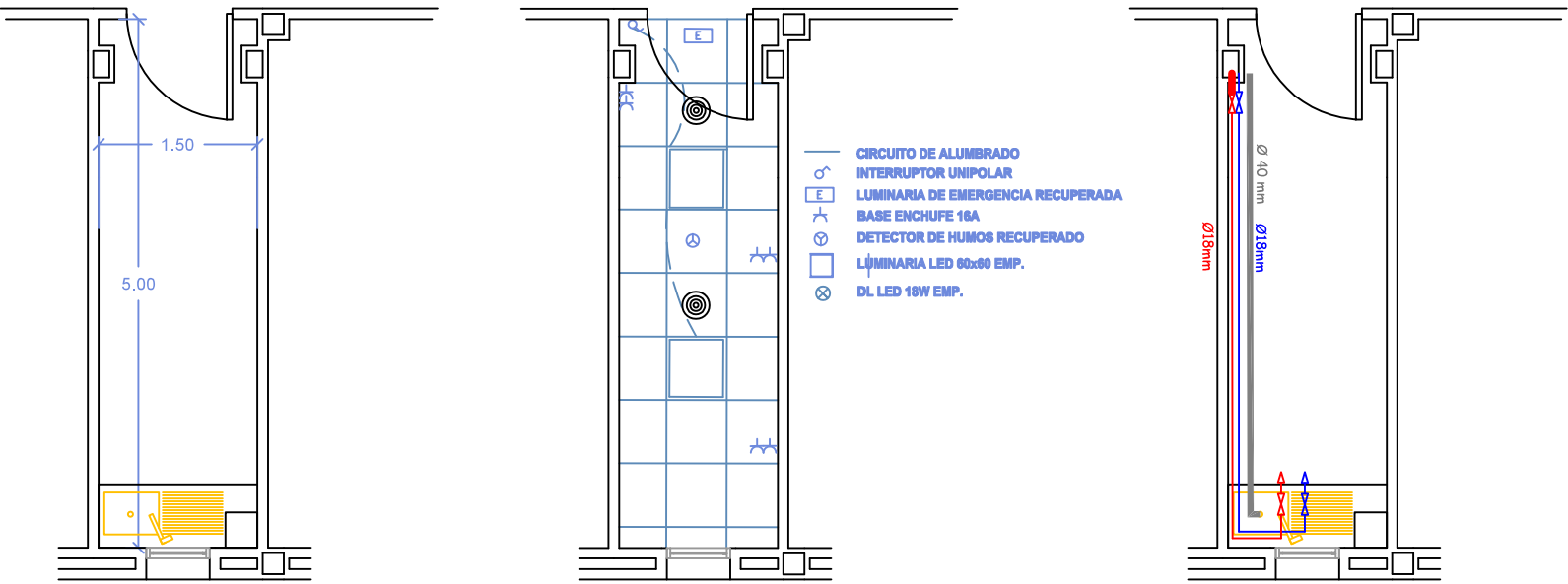

SECCIONES

TRANSVERSAL

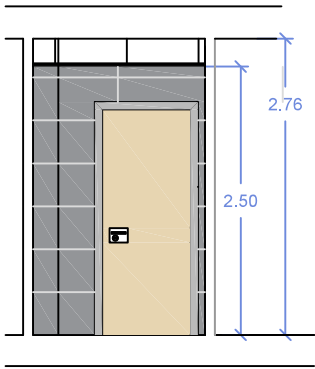

LONGITUDINAL

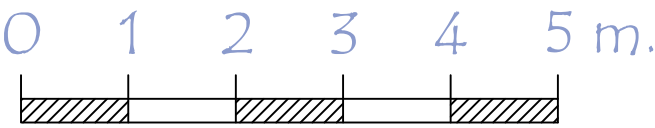
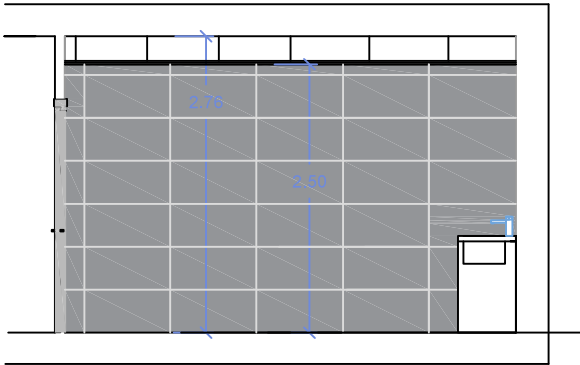

PLANO REFORMADO P1 DETALLE

PROYECTO DE REFORMAS HOSPITAL VIRGEN DE LA TORRE  
PLANO REFORMADO DETALLE OFICIO. PLANTA PRIMERA  
HOSPITAL VIRGEN DE LA TORRE. C/ PUERTO DE LUMBRERAS 5 MADRID.



Hospital Universitario  
Infanta Leonor

AUTOR DEL PROYECTO :  
JUAN CARLOS  
BUENO CABALLERO  
ARQUITECTO TÉCNICO.  
Nº 9.558 COAATEIM.

ESCALA:  
1:75  
FECHA  
MARZO 2026

PLANO Nº  
19d

# PLANO REFORMADO PLANTA SEGUNDA

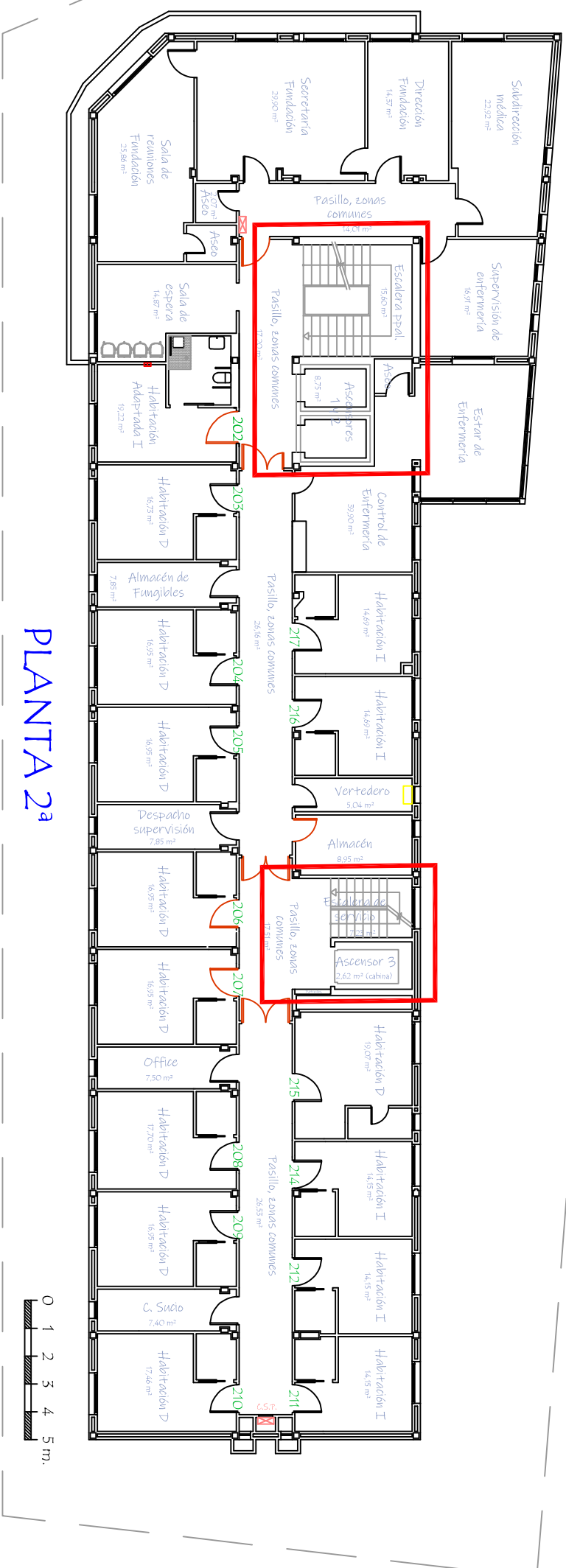

PROYECTO DE REFORMAS HOSPITAL VIRGEN DE LA TORRE  
PLANO REFORMADO PLANTA SEGUNDA  
HOSPITAL VIRGEN DE LA TORRE. C/ PUERTO DE LUMBRERAS 5 MADRID.

PLANO REFORMADO PLANTA TERCERA

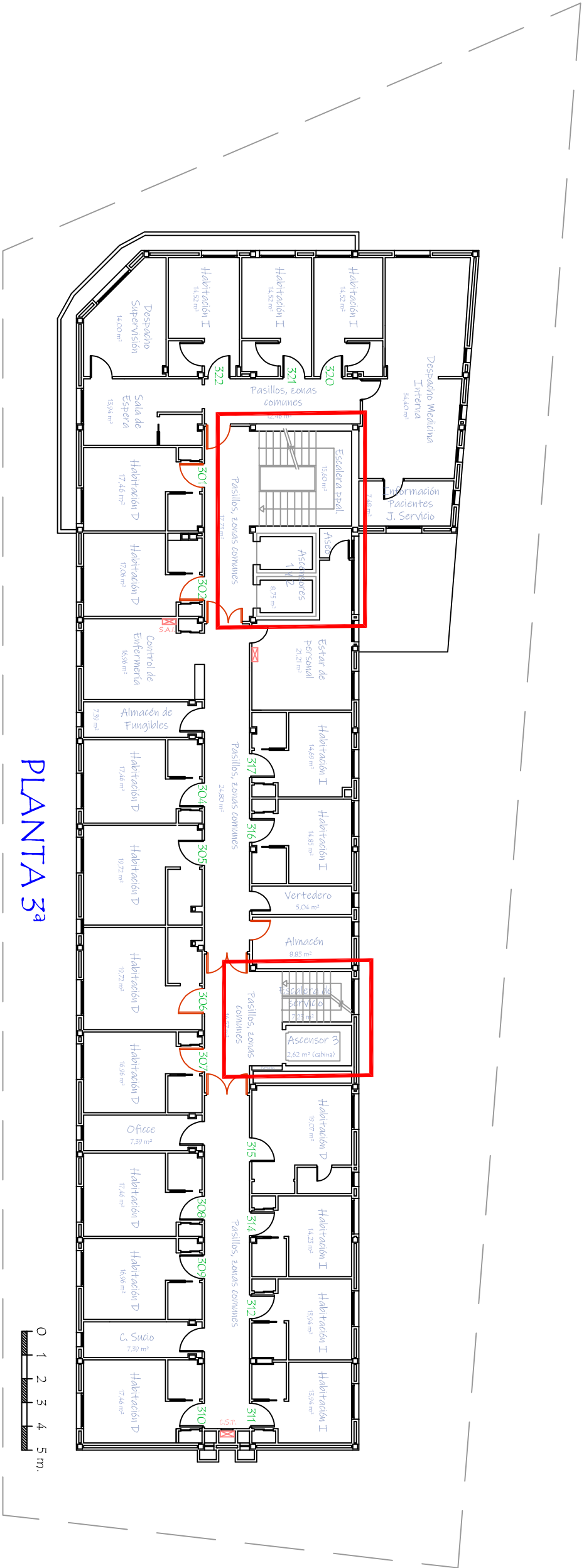

PLANTA 3ª

PROYECTO DE REFORMAS HOSPITAL VIRGEN DE LA TORRE  
PLANO REFORMADO PLANTA TERCERA  
HOSPITAL VIRGEN DE LA TORRE. C/ PUERTO DE LUMBRERAS 5 MADRID.



Hospital Universitario  
Infanta Leonor

AUTOR DEL PROYECTO :  
JUAN CARLOS  
BUENO CABALLERO  
ARQUITECTO TÉCNICO.  
Nº 9.558 COATEIM.

ESCALA:  
1:200  
FECHA  
MARZO 2026

PLANO Nº  
21



# PLANO REFORMADO PLANTA CUARTA

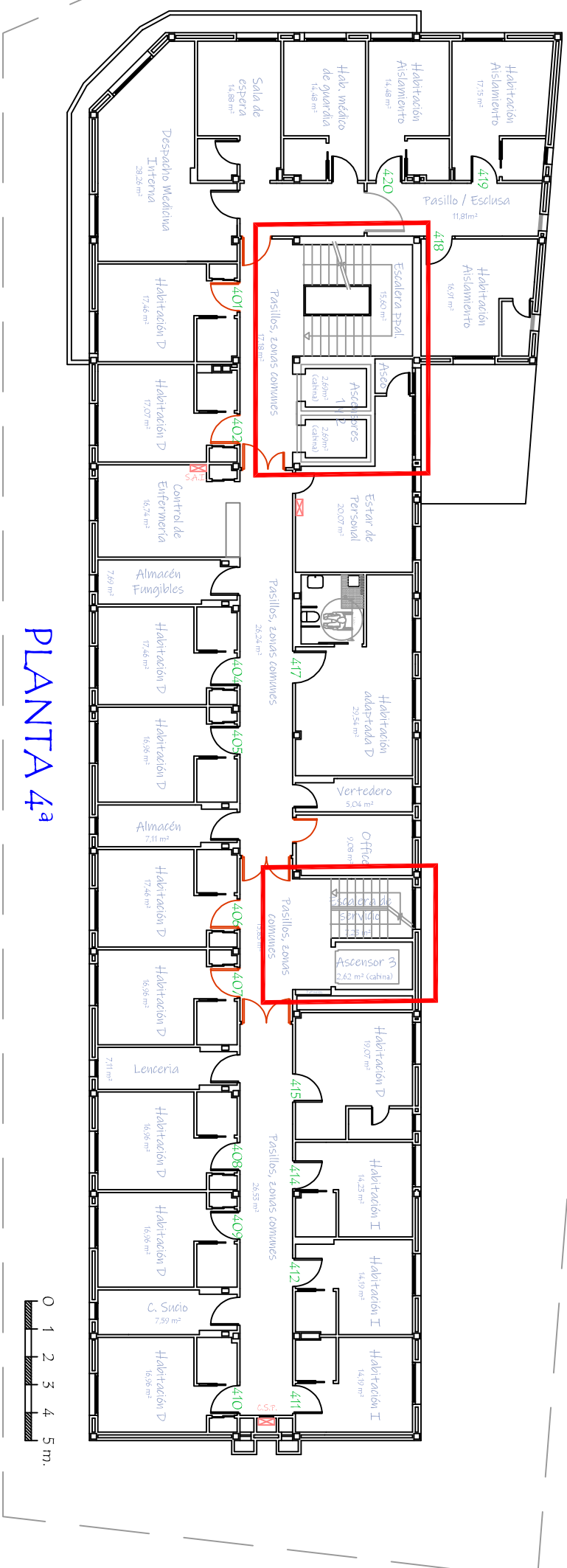

**PROYECTO DE REFORMAS HOSPITAL VIRGEN DE LA TORRE  
PLANO ACTUAL PLANTA CUARTA  
HOSPITAL VIRGEN DE LA TORRE. C/ PUERTO DE LUMBRERAS 5 MADRID.**



Hospital Universitario  
Infanta Leonor

SaludMadrid

**AUTOR DEL PROYECTO :  
JUAN CARLOS  
BUENO CABALLERO  
ARQUITECTO TÉCNICO.  
Nº 9.558 COAATEMI.**

ESCALA: 1:200	FECHA MARZO 2026
------------------	---------------------

22

# PLANO REFORMADO PLANTA QUINTA

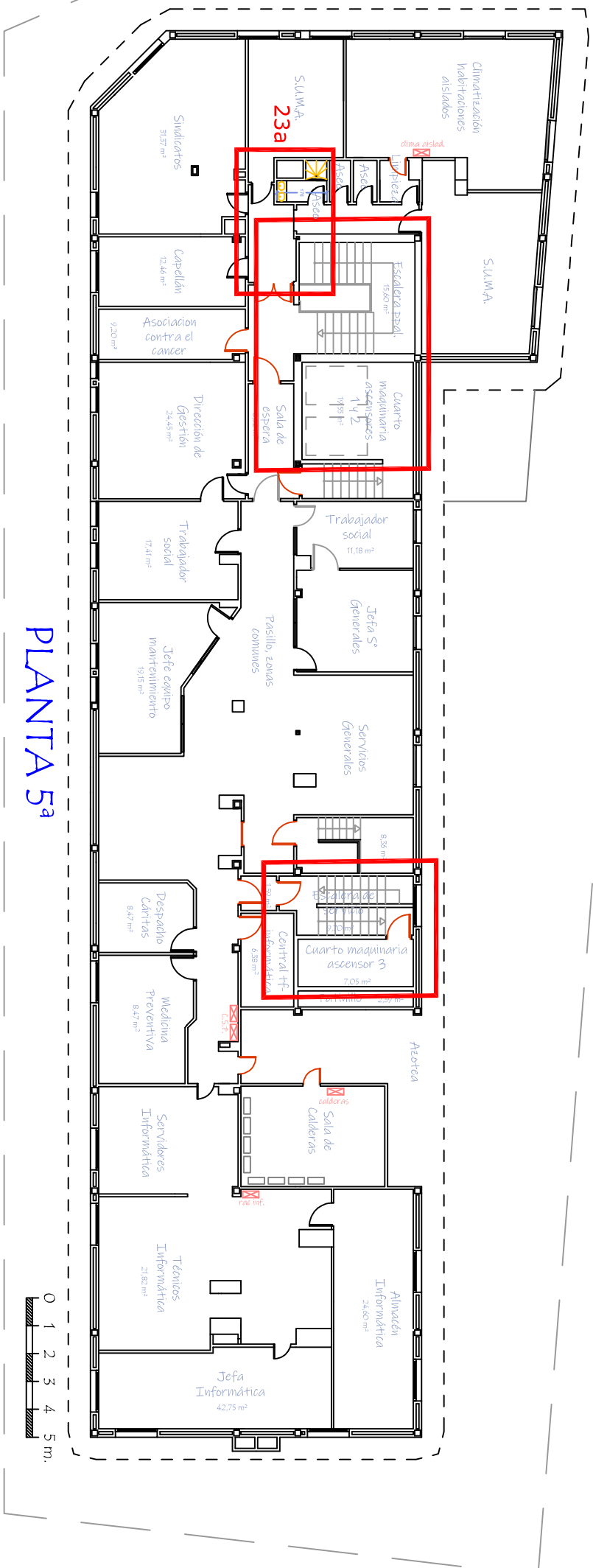

PROYECTO DE REFORMAS HOSPITAL VIRGEN DE LA TORRE  
PLANO REFORMADO PLANTA QUINTA  
HOSPITAL VIRGEN DE LA TORRE. C/ PUERTO DE LUMBRERAS 5 MADRID.



Hospital Universitario  
Infanta Leonor

**AUTOR DEL PROYECTO :  
JUAN CARLOS  
BUENO CABALLERO  
ARQUITECTO TÉCNICO  
Nº 9.558 COATEM.**

ESCALA:	1:200
FECHA	MARZO 2026

$$\begin{matrix} \mathbb{N} \\ \mathbb{W} \end{matrix}$$

# ASEO Y VESTÍBULO

## ACOTADO

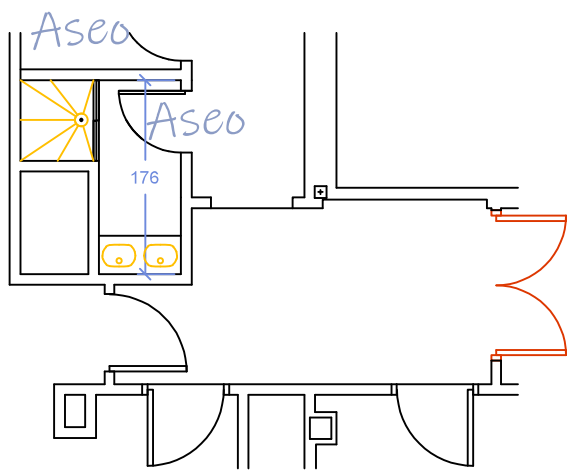

## FONTANERÍA

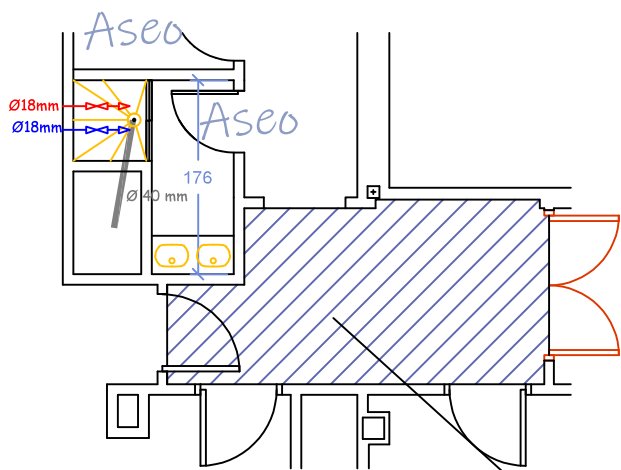

SOLADO PVC IGUAL EXISTENTE

## SECCIONES

### TRANSVERSAL

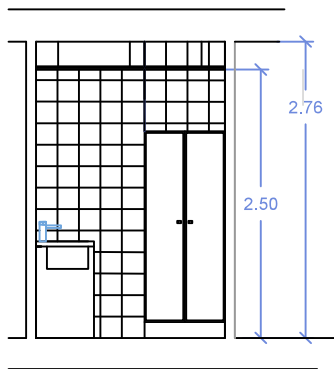

### LONGITUDINAL

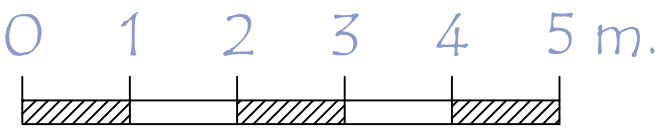
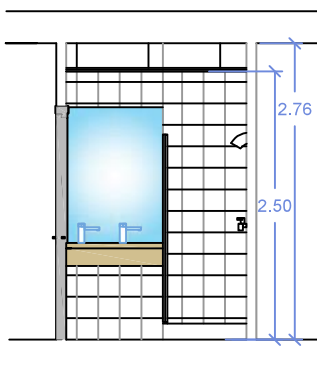

PLANO REFORMADO P5 DETALLE

PROYECTO DE REFORMAS HOSPITAL VIRGEN DE LA TORRE  
PLANO REFORMADO DETALLE ASEO Y VESTÍBULO. PLANTA QUINTA  
HOSPITAL VIRGEN DE LA TORRE. C/ PUERTO DE LUMBRERAS 5 MADRID.

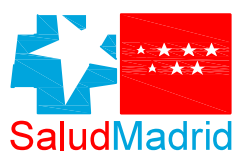

Hospital Universitario  
Infanta Leonor

AUTOR DEL PROYECTO :  
JUAN CARLOS  
BUENO CABALLERO  
ARQUITECTO TÉCNICO.  
Nº 9.558 COAATEIM.

ESCALA:  
1:75  
FECHA  
MARZO 2026

PLANO Nº  
23a

ESCALERA PRINCIPAL

Escalera ppal.

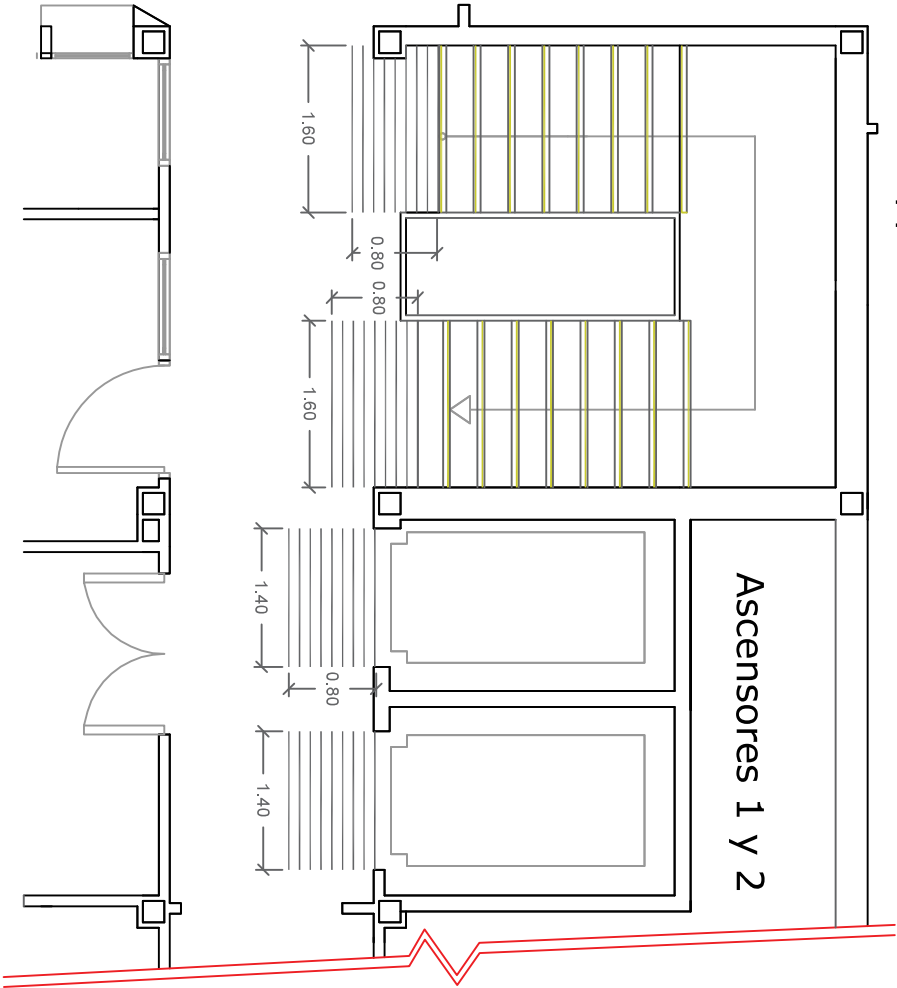

ESCALERA SERVICIO

Escalera de servicio    Ascensor 3

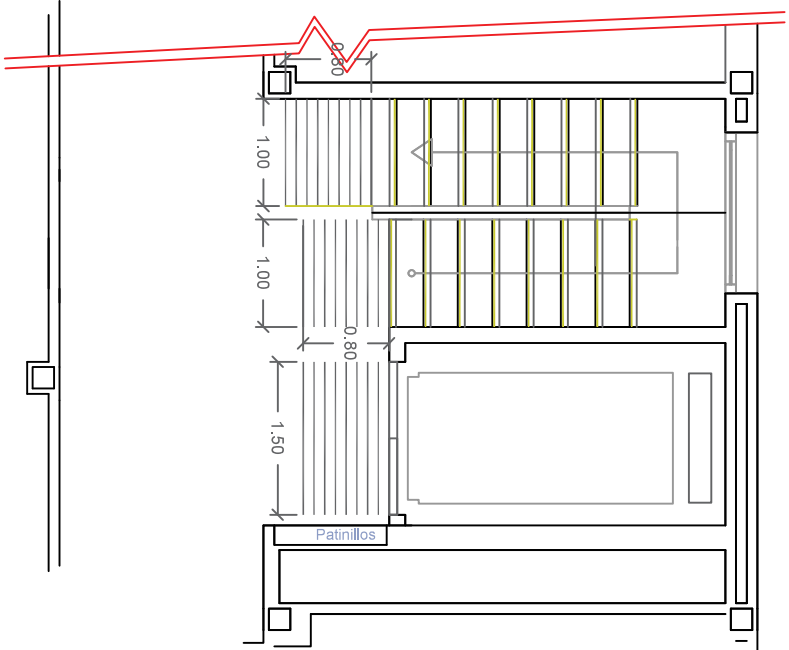

ESCALERA SERVICIO

PLANTA	ÁMBITO	TRAMO 1	TRAMO 2
5	89 cm.	7 huellas	-
4	89 cm.	7 huellas	7 huellas
3	89 cm.	7 huellas	7 huellas
2	89 cm.	7 huellas	7 huellas
1	89 cm.	7 huellas	7 huellas
0	89 cm.	8 huellas	8 huellas
-1	89 cm.	8 huellas	8 huellas
-2	89 cm.	9 huellas	9 huellas

ESCALERA PRINCIPAL

PLANTA	ÁMBITO	TRAMO 1	TRAMO 2
5	-	-	-
4	160 cm.	7 huellas	7 huellas
3	160 cm.	7 huellas	7 huellas
2	160 cm.	7 huellas	7 huellas
1	160 cm.	7 huellas	7 huellas
0	160 cm.	8 huellas	8 huellas
-1	160 cm.	8 huellas	8 huellas
-2	160 cm.	9 huellas	9 huellas

PROYECTO DE REFORMAS HOSPITAL VIRGEN DE LA TORRE  
PLANO ACTUAL ESCALERAS BANDA PODO TÁCTIL Y PERFILES ANGULARES  
HOSPITAL VIRGEN DE LA TORRE. C/ PUERTO DE LUMBRERAS 5 MADRID.

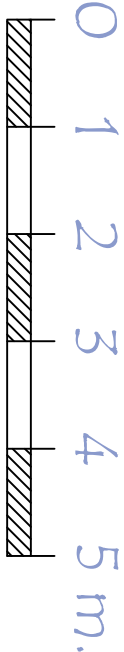



Hospital Universitario

Infanta Leonor

AUTOR DEL PROYECTO :  
JUAN CARLOS  
BUENO CABALLERO  
ARQUITECTO TÉCNICO.  
Nº 9.558 COAAATEIM.

ESCALA:  
1:75

PLANO Nº  
24

FECHA  
MARZO 2026

# PLANO REFORMADO SECCIONES ESCALERA PPAL.

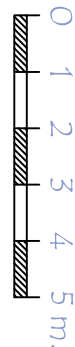
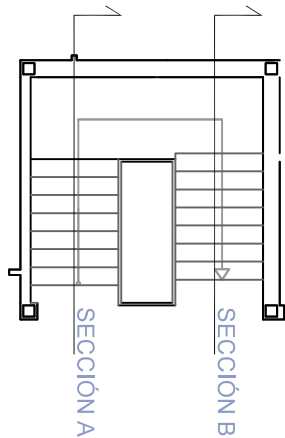

SECCIÓN A

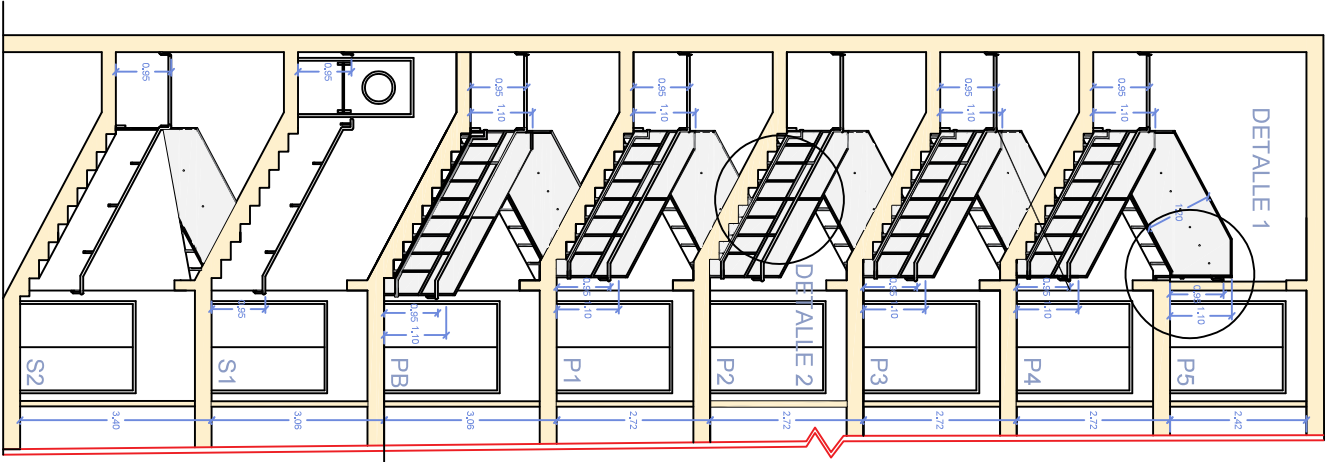

SECCIÓN B

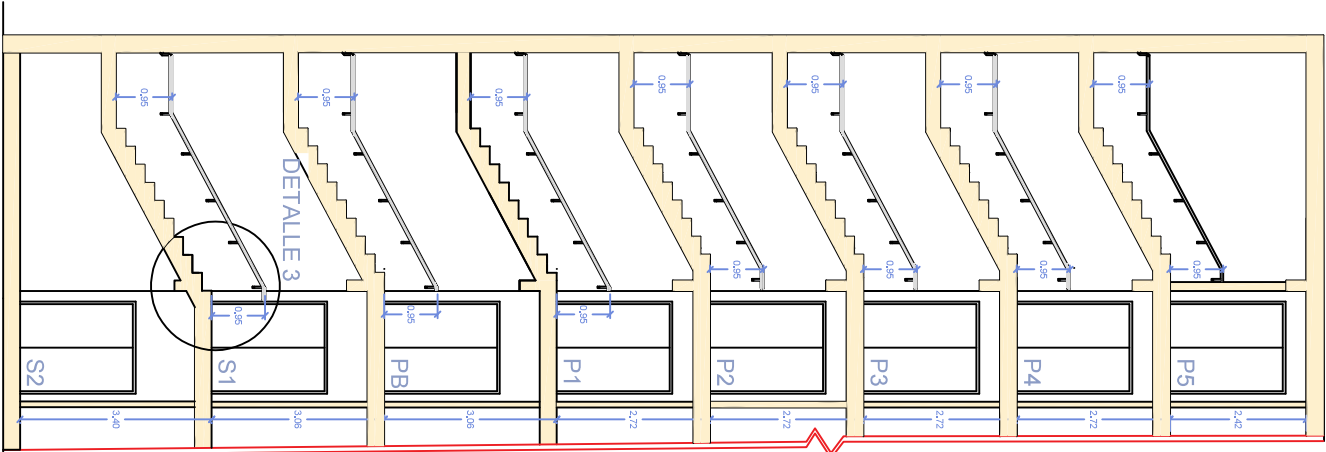

DETALLE 1

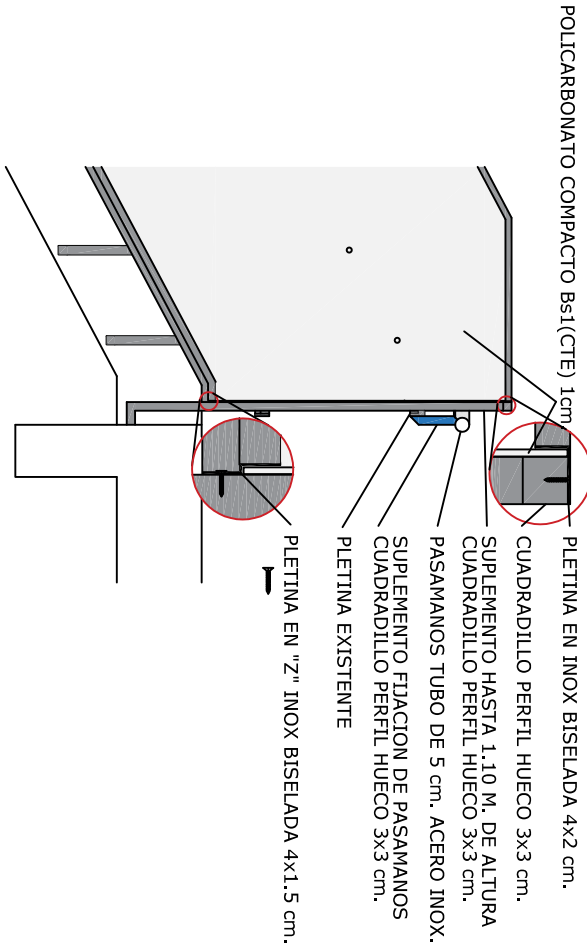

DETALLE 2

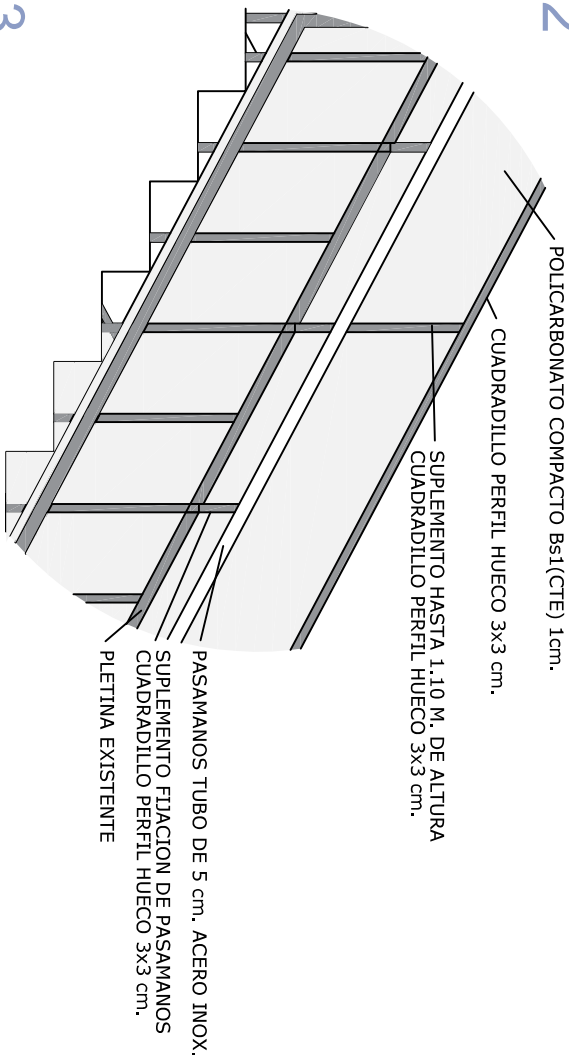

DETALLE 3

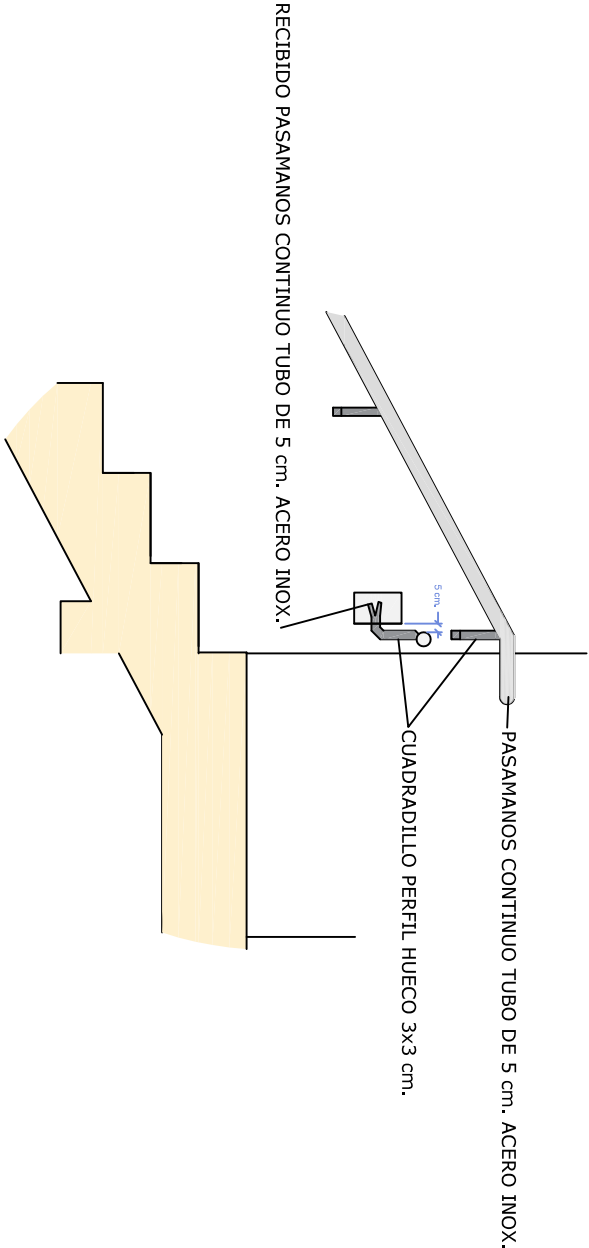

PROYECTO DE REFORMAS HOSPITAL VIRGEN DE LA TORRE  
PLANO REFORMADO SECCIONES ESCALERA PRINCIPAL  
HOSPITAL VIRGEN DE LA TORRE. C/ PUERTO DE LUMBRERAS 5 MADRID.



Hospital Universitario  
Infanta Leonor

AUTOR DEL PROYECTO :  
JUAN CARLOS  
BUENO CABALLERO  
ARQUITECTO TÉCNICO.  
Nº 9.558 COAATEIM.

ESCALA:  
1:150  
FECHA  
MARZO 2026

PLANO Nº  
25



# PLANO ACTUAL SECCIONES ESCALERA SERV.

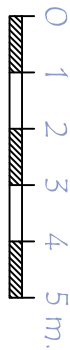
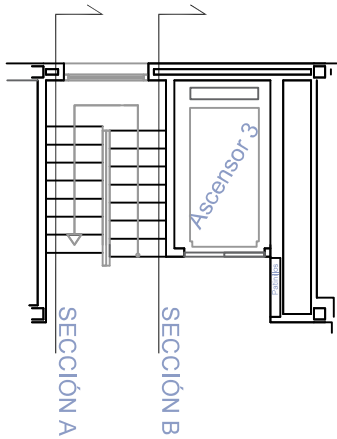

SECCIÓN A

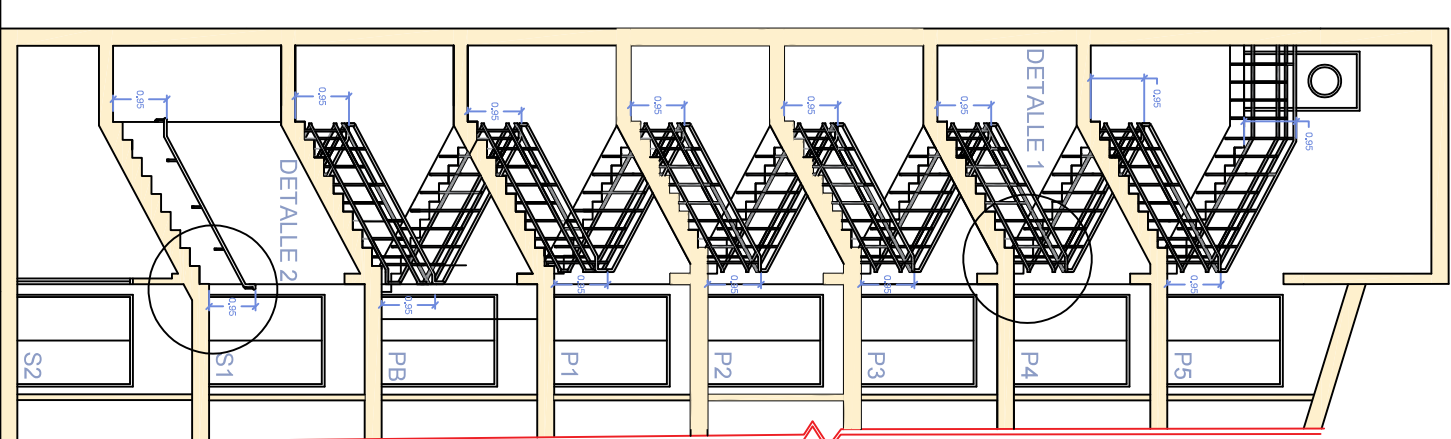

SECCIÓN B

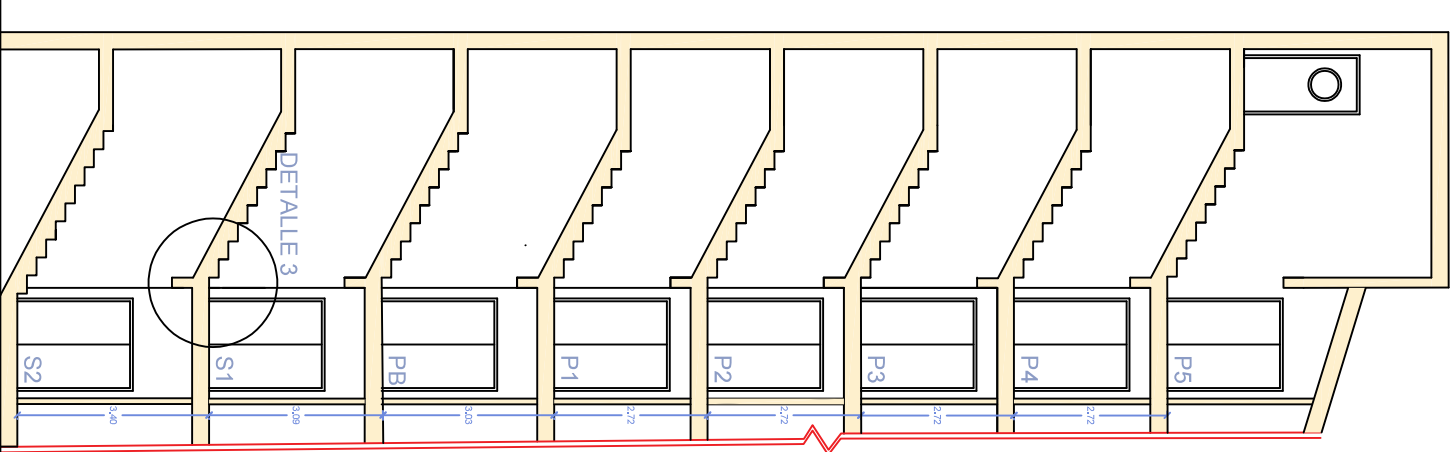

DETALLE 1

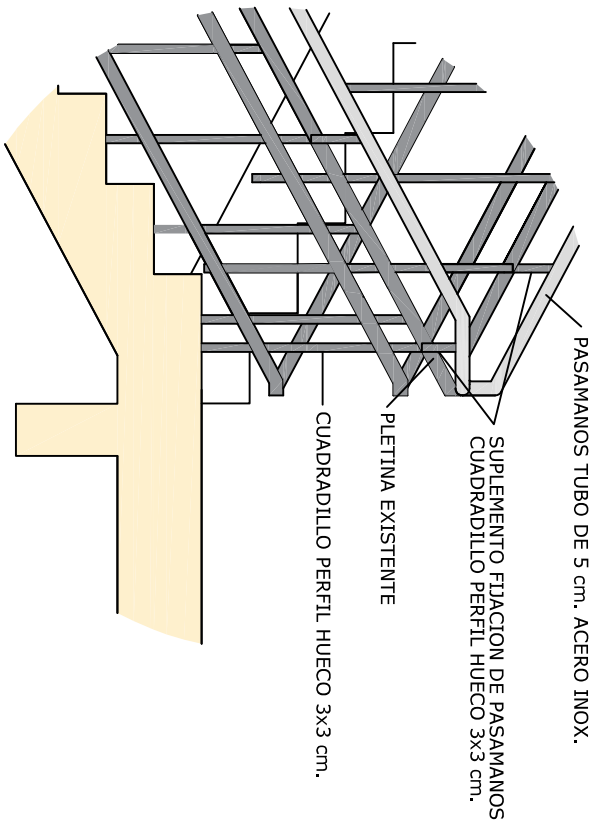

DETALLE 2

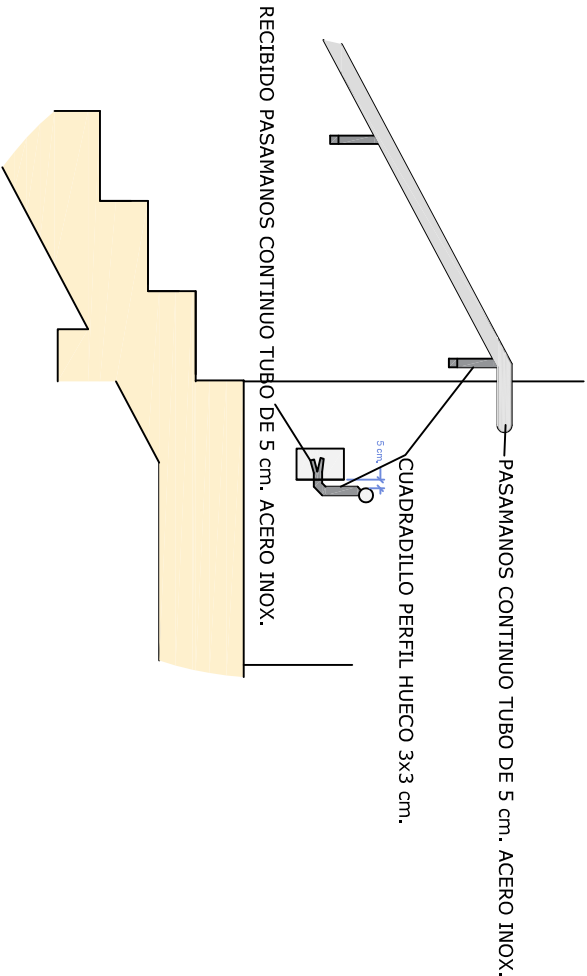

PROYECTO DE REFORMAS HOSPITAL VIRGEN DE LA TORRE  
PLANO ACTUAL ESCALERA DE SERVICIO  
HOSPITAL VIRGEN DE LA TORRE. C/ PUERTO DE LUMBRERAS 5 MADRID.



Hospital Universitario  
Infanta Leonor

AUTOR DEL PROYECTO :  
JUAN CARLOS  
BUENO CABALLERO  
ARQUITECTO TÉCNICO.  
Nº 9.558 COAATEIM.

ESCALA:  
1:150  
FECHA  
MARZO 2026

PLANO Nº  
26

# ALZADO ESTADO REFOR. FACHADA PRINCIPAL. ESTE

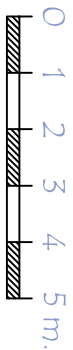
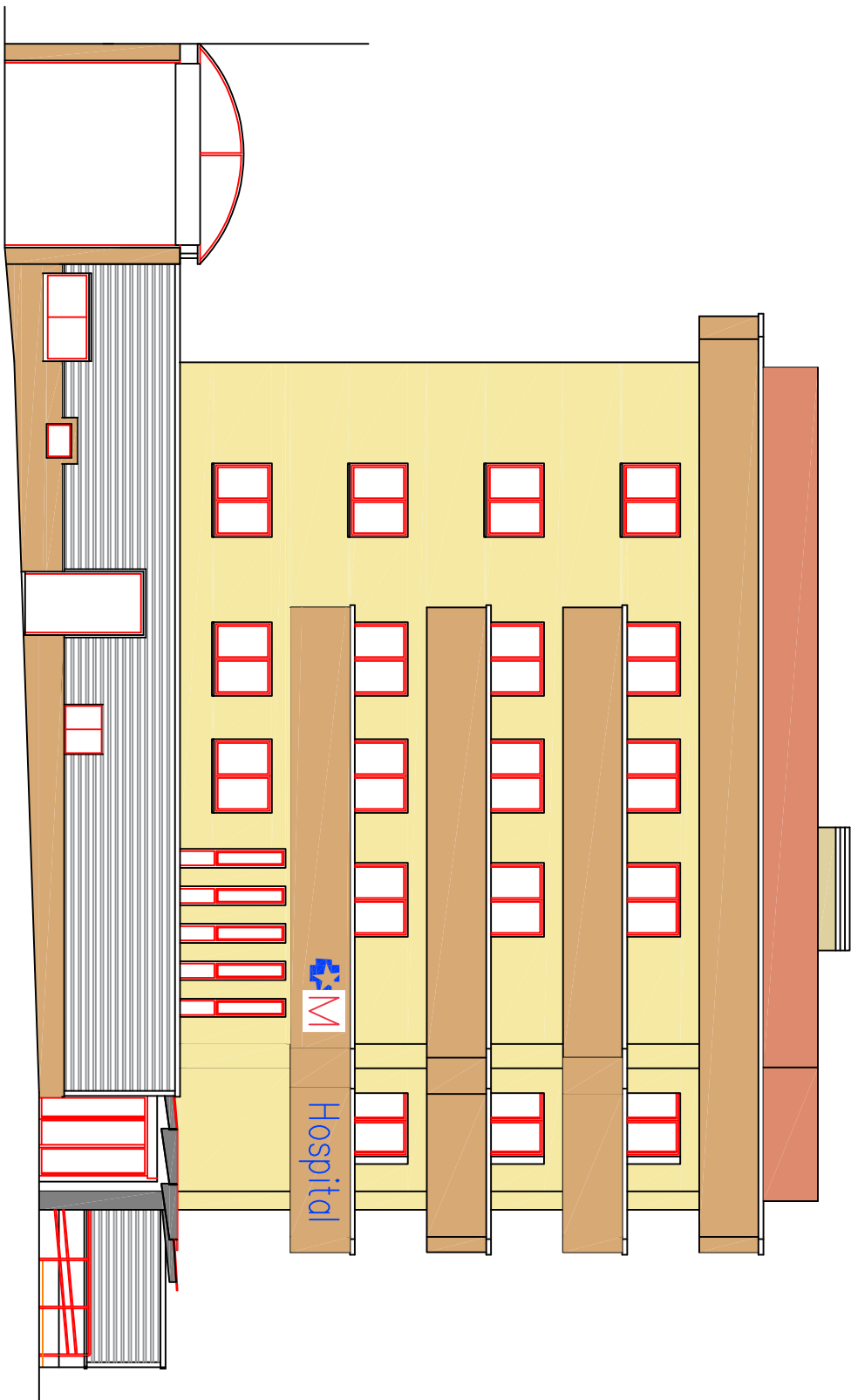

PROYECTO DE REFORMAS HOSPITAL VIRGEN DE LA TORRE  
ALZADO ESTADO REFORMADO FACHADA PRINCIPAL. ESTE  
HOSPITAL VIRGEN DE LA TORRE. C/ PUERTO DE LUMBRERAS 5 MADRID.



Hospital Universitario  
Infanta Leonor

AUTOR DEL PROYECTO :  
JUAN CARLOS  
BUENO CABALLERO  
ARQUITECTO TÉCNICO.  
Nº 9.558 COAATEIM.

ESCALA:  
1:150

FECHA  
MARZO 2026

PLANO Nº

27

# ALZADO FACHADA LATERAL DERECHA ESTADO REFORMADO. NORTE.

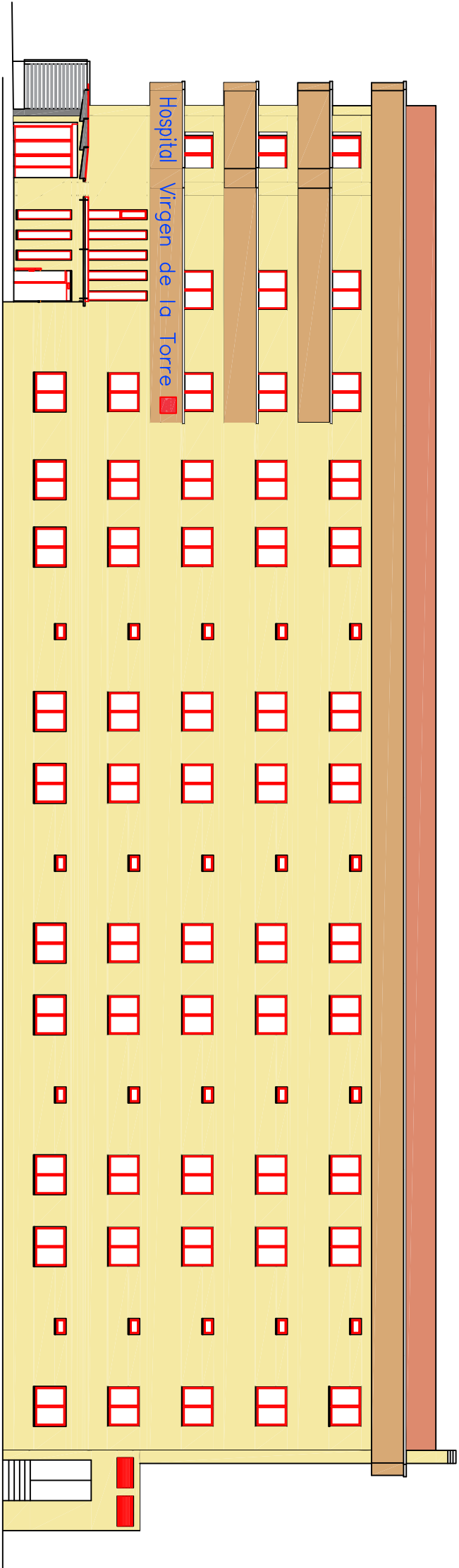

PROYECTO DE REFORMAS HOSPITAL VIRGEN DE LA TORRE  
ALZADO FACHADA LATERAL DERECHA ESTADO REFORMADO. NORTE.  
HOSPITAL VIRGEN DE LA TORRE. C/ PUERTO DE LUMBRERAS 5 MADRID.

 <b>Hospital Universitario Infanta Leonor</b>	AUTOR DEL PROYECTO : JUAN CARLOS BUENO CABALLERO ARQUITECTO TÉCNICO. Nº 9.558 COAATEIM.	ESCALA: 1:200 FECHA MARZO 2026	PLANO Nº <b>28</b>
--	---	---	-----------------------

# ALZADO FACHADA LATERAL IZQUIERDA ESTADO ACTUAL. SUR.

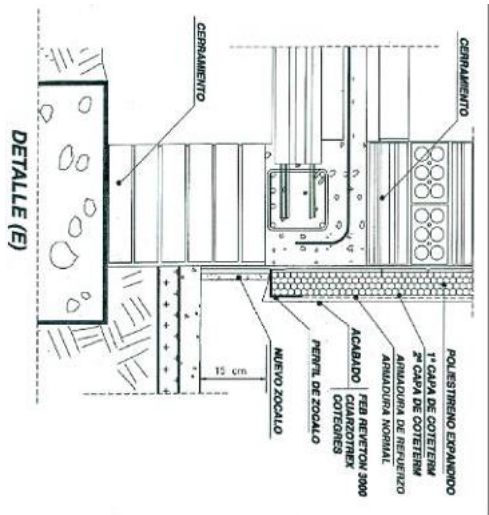
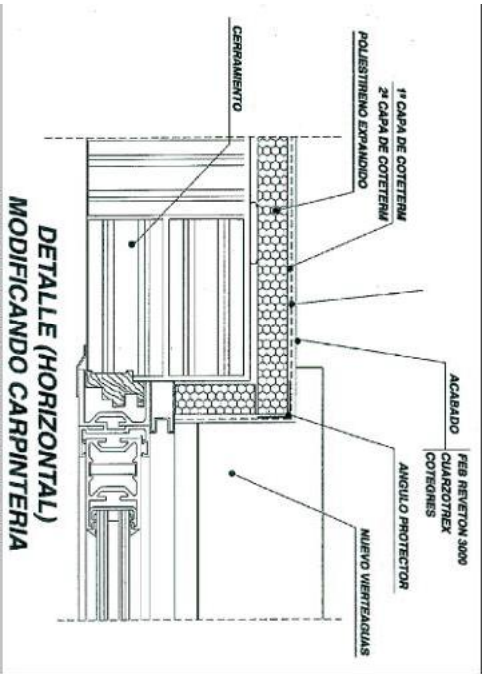
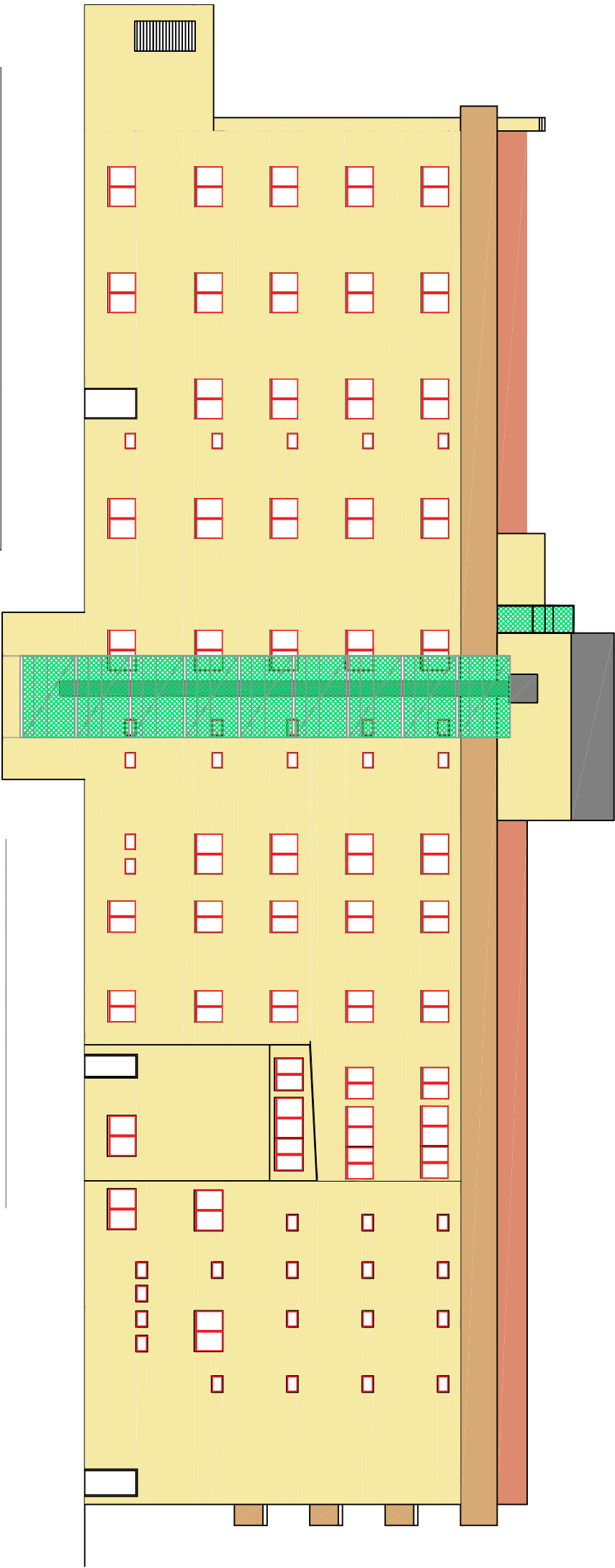

PROYECTO DE REFORMAS HOSPITAL VIRGEN DE LA TORRE  
ALZADO FACHADA LATERAL IZQUIERDA ESTADO ACTUAL. SUR.  
HOSPITAL VIRGEN DE LA TORRE. C/ PUERTO DE LUMBRERAS 5 MADRID.