

COMPOSICIÓN DE CUBIERTA TIPO B, C Y D. EXISTENTE

1. CHUBA METALÚRGICA GALVANIZADA
2. ENTRETELADO DE PERFILES ORAZER
3. PANEL ONDULADO DE FIBROCEMENTO
4. ENTRETELADO DE MADERA/METALICO (SEGUN UBICACIONES)
5. PAVIMENTO DE CEMENTO
6. FORMACIÓN DE CUBIERTA CON MANILÓN CERÁMICO
7. TAPAJOL PUNTERO DE MALLA CROMADA
8. ELEMENTOS ANTICUADA DE HIELO Y NEVE

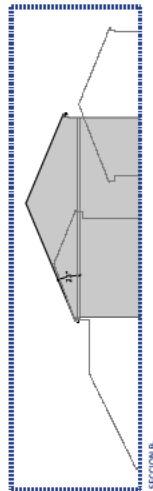

| | | | |
|---------|----------|----------|-----------------------|
| 01 | MAR 2024 | AS | TEJIDO PROYECTO |
| 02 | DIC 2023 | AS | DIVISION EN DOS ZONAS |
| 03 | DIC 2024 | AS | ENTRADA |
| VERSION | FECHA | REVISADO | CAMBIO |

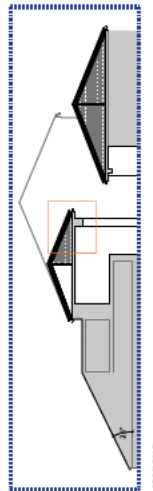
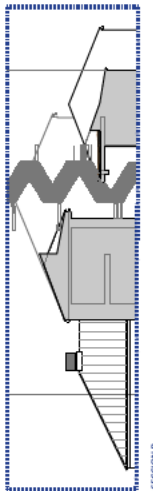
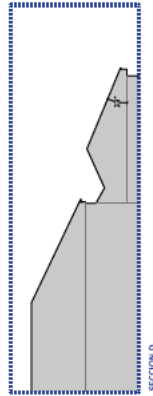
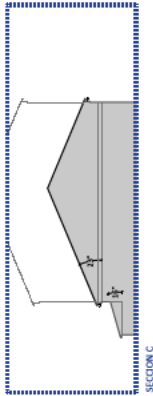
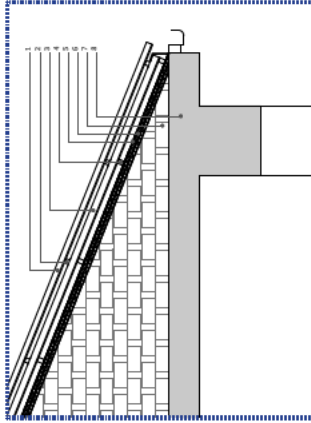

PROYECTO BÁSICO Y DE EJECUCIÓN
Obras de sustitución de las cubiertas con retirada de los paneles de fibrocemento con amianto, construcción de nueva cubierta y reparación de fachada en el Hospital La Fuenfría en Cercedilla

SITUACIÓN
C/TA. DE LAS DEHESAS S/N, 28479 LAS DEHESAS (MADRID)

PLANO

ESTADO ACTUAL.
ZONA 1. CUBIERTAS

PROPIEDAD

Hospital La Fuenfría
Corporación Hospitalaria de Madrid, S.L.
28479 Las Dehesas, Cercedilla (Madrid)

ARQUITECTO

D. ALBERTO SANJUAN ALVAREZ

PROYECTO

A02-1
EGALA
DINA1 - EE-VV

FECHA

MARZO 2024

VERSION

01

REVISADO

AS