Comunidad de Madrid | CONSEJERÍA DE FAMILIA, JUVENTUD Y ASUNTOS SOCIALES

Este documento se ha obtenido directamente del original que contenía todas las firmas auténticas y se han ocultado los datos personales protegidos y los códigos que permitirían acceder al original

Expte.: **196/2026 (A/SER-034836/2026)**

D. Antonio Benito Martínez, Jefe de División de Contratación de la Secretaría General Técnica de la Consejería de Familia, Juventud y Asuntos Sociales, en aplicación del artículo 80.5 del RD 1.098/2001, de 12 de octubre, por el que se aprueba el Reglamento General de la Ley de Contratos de las Administraciones Públicas

HAGO CONSTAR

Que en la licitación del contrato de servicios denominado "**SERVICIO DE APOYO Y ATENCIÓN PSICOLÓGICA PARA JÓVENES EN LA COMUNIDAD DE MADRID**" y según consta en la aplicación informática Nexus-licit@, han presentado proposiciones electrónicas los siguientes licitadores:

Nombre/Razón Social	Nº Licitador	NIF	Nº de Registro	Fecha de recepción
Q READY QUIRON PREVENCION SAU	2000126495	A58066705	68/552699.9/26	10.11.2026
EULEN SERVICIOS SOCIOSANITARIOS, S.A.	2000006290	A79022299	68/553967.9/26	10.11.2026
EMOCIONAL TECHNOLOGIES 22 SL	2000251161	B05319207	68/555645.9/26	10.11.2026

En Madrid, a fecha de firma

Firmado digitalmente por: BENITO MARTINEZ ANTONIO
Fecha: 2026.11.11 09:05

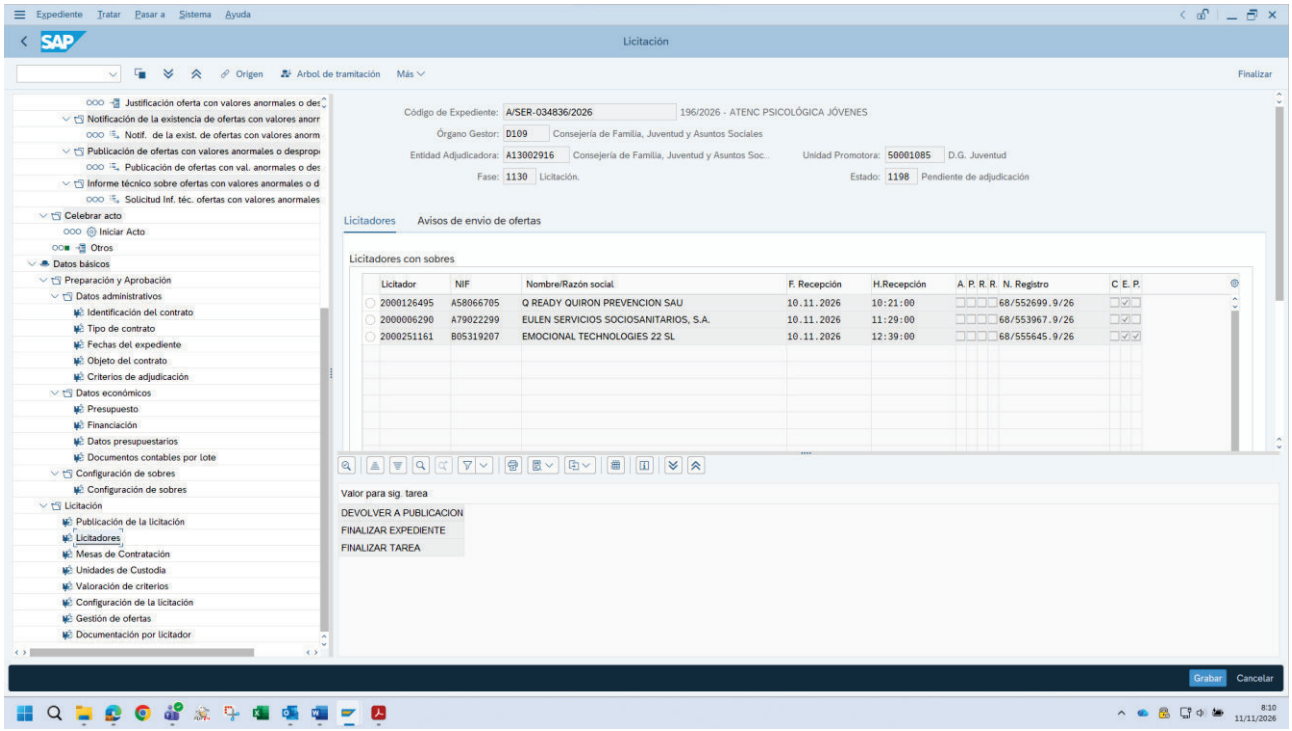

Firmado por: SISTEMA DE FIRMA COMUNIDAD DE MADRID