

PLIEGO DE PRESCRIPCIONES TÉCNICAS PARA EL SERVICIO DE REALIZACIÓN DE AUDITORIAS PARA RENOVACIÓN Y SEGUIMIENTO DE CERTIFICACIONES ISO 9001 Y 14001 CAI PASAPC 2023-8-2

1. OBJETO DEL CONTRATO:

El presente pliego de prescripciones técnicas tiene por objeto regular y definir el alcance y condiciones de prestación que habrán de regir para la contratación de la realización de auditorías para renovación y seguimiento de certificaciones según normas ISO 9001 e ISO 14001, versión 2015, del Hospital Universitario de Getafe, según el siguiente cuadro:

Nº LOTE	Nº ORDEN	COD ARTÍCULO	DESCRIPCIÓN	PERIODICIDAD	DURACIÓN
1	1	52439	Realización auditoría externa para renovación o seguimiento de certificación ISO 9001	ANUAL	3 AÑOS
2	2	66035	Realización auditoría externa para renovación o seguimiento de certificación ISO 14001	ANUAL	3 AÑOS
3	3	67838	Realización auditoría interna según norma ISO 14001	ANUAL	3 AÑOS

Con el siguiente cuadro de distribución en auditorías externas:

ANUALIDAD	ISO 9001	ISO 14001
2023	SEGUIMIENTO 1	SEGUIMIENTO 2
2024	SEGUIMIENTO 2	RECERTIFICACIÓN
2025	RECERTIFICACIÓN	SEGUIMIENTO 1

2. CONDICIONES TÉCNICAS DEL SERVICIO COMUNES A TODOS LOS LOTES:

La empresa adjudicataria deberá cumplir con las siguientes condiciones:

- Presentación, previa a la realización de las auditorías de un Plan de Auditoría para ser consensado con el Hospital Universitario de Getafe.



- Plazo de presentación de plan de auditorías: antelación mínima de 5 días laborables antes de la fecha prevista de cada auditoría.
- Realización de las auditorías externas de certificación o seguimiento dentro de los plazos adecuados para ello, según los ciclos de certificación/seguimiento del Hospital; en el caso de la auditoría interna ISO 14001, se realizará una al año de forma previa a la auditoría externa ISO 14001.
- Emisión de informe de auditoría, en formato electrónico, con los aspectos auditados (generalmente por muestreo) en los que deberá figurar como mínimo: alcance, objetivos y criterios de auditoría, reunión de apertura, reunión de cierre, hallazgos, conclusiones y recomendaciones para elaborar los posibles planes de acciones correctivas, en un plazo máximo de entrega de 20 días naturales tras la realización de cada auditoría.
- Accesibilidad del auditor jefe para posibles consultas y aclaraciones tras la realización de las auditorías y tras la emisión del informe de auditoría.

3. CONDICIONES TÉCNICAS DEL SERVICIO POR LOTE:

3.1. AUDITORÍA EXTERNA ISO 9001:

- El equipo auditor deberá contar con al menos un auditor/a especialista en el área sanitaria. Para ello deberá aportar experiencia profesional en dicho sector de haber realizado más de 20 jornadas de auditoría de certificación según ISO 9001 en centros sanitarios.
- La entidad debe haber auditado, al menos, 3 complejos hospitalarios públicos (tanto por titularidad como por gestión) en los últimos 3 años según ISO 9001.
- La Entidad deberá aportar experiencia en el sector de las Administraciones Públicas, con al menos 6 auditorías en los últimos 3 años, según ISO 9001.
- Recursos humanos: 2 jornadas de trabajo de 2 personas, en horario de 8 a 15 horas
- Habilitación empresarial: Entidad de certificación acreditada por ENAC en el sector sanitario

3.2. AUDITORÍA EXTERNA ISO 14001:

- El equipo auditor deberá contar con al menos un auditor/a especialista en gestión de residuos sanitarios. Para ello deberá aportar experiencia profesional en el sector de gestión de residuos sanitarios de al menos un año con dedicación



completa, o haber realizado más de 20 jornadas de auditoría de certificación según ISO 14001 en centros sanitarios.

- La entidad debe haber auditado, al menos, 3 complejos hospitalarios públicos (tanto por titularidad como por gestión) en los últimos 3 años según ISO 14001.
- La Entidad deberá aportar experiencia en el sector de las Administraciones Públicas, con al menos 6 auditorías en los últimos 3 años, según ISO 14001.
- Recursos Humanos: 1,5 jornadas de trabajo de 2 personas, en horario de 8 a 15 horas.
- Habilitación empresarial: Entidad de certificación acreditada por ENAC en el sector sanitario

3.3. AUDITORÍA INTERNA ISO 14001:

- El auditor deberá acreditar tener formación en Gestión de Calidad, con titulación mínima de Master.
- El auditor debe haber auditado o realizado actividades relacionadas con la calidad en, al menos, 4 entidades sanitarias. Este hecho debe ser acreditado.
- El auditor deberá aportar documentación que acredite experiencia en la realización de auditorías ambientales, al menos 15, según ISO 14001.
- El auditor deberá demostrar experiencia en realización de, al menos, 15 acciones formativas.
- Recursos humanos: 1,5 jornadas de trabajo de 1 persona, en horario de 8 a 15 horas. Las empresas licitadoras deberán identificar al auditor a realizar el trabajo, en su oferta, y en el caso de que se sustituya, deberá comunicarlo previamente al Hospital, y la persona sustituta deberá contar, como mínimo, con la formación de la persona propuesta en la oferta.
- Habilitación empresarial: Formación acreditada como auditor IRCA o similar.

4. COMPROMISO MEDIOAMBIENTAL Y CONSIDERACIONES SOCIALES

El contratista adoptará las medidas oportunas para el cumplimiento de la responsabilidad social corporativa, incluyendo los siguientes compromisos obligatorios:

COMPROMISO MEDIOAMBIENTAL

“El contratista adoptará las medidas oportunas para el cumplimiento de la legislación ambiental en vigor en relación al trabajo realizado. Además, se asegurará que su personal está debidamente formado y es competente en materia de buenas prácticas ambientales. El Hospital Universitario de Getafe



se reserva el derecho a solicitar al contratista evidencia sobre el cumplimiento de los requisitos legales ambientales que sean de aplicación o de la adecuada formación del personal.

El contratista deberá adoptar las medidas preventivas que estén a su alcance con el fin de evitar cualquier incidente que pueda derivar en una contaminación del medio ambiente, como puedan ser los vertidos líquidos indeseados, abandono de residuos o su incorrecta gestión, en especial, de aquellos considerados como peligrosos. El Hospital se reserva el derecho de repercutir al contratista el coste de reparación del daño ambiental derivado de un incidente ambiental causado por ellos. “

Compromisos ambientales:

- Desarrollar su actividad con una actitud responsable frente al Medio Ambiente.
- Cumplir con la normativa ambiental en vigor y con los requisitos legales aplicables a su actividad.
- Informar de todos los incidentes con repercusión ambiental que tengan lugar en el desarrollo de la actividad en las instalaciones del HUG.
- Segregar los residuos en origen y gestionarlos conforme a la normativa en vigor priorizando el reciclado frente a la eliminación.
- Retirar los residuos generados como consecuencia de la actividad desarrollada en el Hospital, y en caso de depositarlos en los contenedores del Hospital, se realizará bajo el consentimiento del personal del Hospital responsable de la contratación.
- Emplear equipos con marcado CE y a realizarles un mantenimiento preventivo con el fin de que las emisiones y ruidos se mantengan dentro de los límites especificados en las características técnicas.
- Establecer todas las medidas al alcance para evitar vertidos y derrames.
- No verter productos químicos a la red de saneamiento y a cumplir en todo caso las especificaciones del fabricante en relación a la dosificación y empleo de los productos.
- Consumir agua, energía y demás recursos que necesite para el desarrollo de los trabajos de una forma responsable.
- Reutilizar todos los materiales que sea posible.
- Apagar los equipos siempre que su funcionamiento no sea necesario.
- Colaborar con el personal del Hospital
- Etiquetar correctamente todos los productos químicos que maneje. Realizar todos los trasvases en lugares protegidos y en caso de derrame, recogerlo con absorbentes y depositarlos en el contenedor correspondiente.
- La empresa que retire equipos o utensilios fuera de uso se compromete a eliminarlos de acuerdo a la legislación vigente.

CONSIDERACIONES SOCIALES

La empresa adjudicataria no debe practicar o apoyar la discriminación en la contratación, remuneración, acceso a la capacitación, promoción, despido o jubilación basada en la raza, origen social o nacional, casta, nacimiento, religión, discapacidad, género, orientación sexual, responsabilidad familiar,

estado civil, afiliación a sindicatos, opiniones políticas, edad o cualquier otra condición que pueda dar origen a la discriminación.

La empresa adjudicataria no debe interferir en el ejercicio de los derechos de su personal para observar sus creencias o prácticas o para satisfacer sus necesidades relacionadas con la raza, origen social o nacional, religión, discapacidad, género, orientación sexual, responsabilidad familiar, afiliación a sindicatos, opiniones políticas, o cualquier otra condición que pueda dar origen a la discriminación.

La empresa adjudicataria no debe permitir ningún comportamiento que sea amenazador, abusivo, explotador o sexualmente coercitivo, incluyendo gestos, lenguaje, y contacto físico en el lugar de trabajo y, donde sea aplicable, en residencias y otras instalaciones para el uso de sus empleados, ofrecidas por la empresa adjudicataria”.

5.- PROTOCOLO DE COORDINACIÓN DE ACTIVIDADES EMPRESARIALES

La empresa **adjudicataria**, deberá aportar, en el momento que se le solicite por parte del Hospital, y en todo caso, antes de la formalización del contrato, Protocolo de Coordinación de Actividades empresariales en el Hospital Universitario de Getafe (anexo A), debidamente cumplimentado.

En Getafe, a

CONFORME
LA EMPRESA ADJUDICATARIA

EL DIRECTOR GERENTE



ANEXO A



 Hospital Universitario de Getafe	PROCEDIMIENTO PARA LA COORDINACIÓN DE ACTIVIDADES EMPRESARIALES	PRL-PG-15 Edición: 1
		Página 1 de 9

PROCEDIMIENTO para la:

Coordinación de actividades empresariales del Hospital Universitario de Getafe.

HISTÓRICO DE MODIFICACIONES RESPECTO A LA EDICIÓN ANTERIOR		
ELABORADO	REVISADO	APROBADO
Servicio de Prevención de Riesgos Laborales Fecha: 24.10.2013	Consejo de Dirección Fecha: 29.10.2013	Gerencia Fecha: 29.10.2013

Hospital Universitario de Getafe
 Carretera de Toledo A-42
 28905 Getafe
 Tfno: 916839360
www.hospitaluniversitariodegetafe.org



 <p>Hospital Universitario de Getafe</p>	<p>PROCEDIMIENTO PARA LA COORDINACIÓN DE ACTIVIDADES EMPRESARIALES</p>	<p>PRL-PG-15</p> <p>Edición: 1</p>
		<p>Página 2 de 9</p>

Indice:

1. OBJETO	3
2. ÁMBITO DE APLICACIÓN.....	3
3. LEGISLACIÓN	3
4. DEFINICIONES:	4
5. RESPONSABILIDADES DE LA EMPRESA TITULAR.....	5
6. RESPONSABILIDADES DE LA EMPRESA CONTRATADA.....	5
7. REALIZACIÓN:	7
8. RESPONSABILIDADES:.....	8
9. REGISTROS:.....	9
10. FORMATOS:	9



La autenticidad de este documento se puede comprobar en www.madrid.org/csv mediante el siguiente código seguro de verificación: **1202804281319993568596**

Hospital Universitario de Getafe
Carretera de Toledo A-42
28905 Getafe
Tlfno: 916839360
www.hospitaluniversitariodegetafe.org



 Hospital Universitario de Getafe	PROCEDIMIENTO PARA LA COORDINACIÓN DE ACTIVIDADES EMPRESARIALES	PRL-PG-15
		Edición: 1
		Página 3 de 9

1. OBJETO

El presente procedimiento tiene por objeto describir la gestión de la **coordinación de actividades empresariales** y por tanto definir y establecer los requisitos de seguridad y salud que deben cumplir las diferentes empresas que desarrollan una parte o la totalidad de sus actividades en el Hospital Universitario de Getafe (en adelante: HUG), según la normativa establecida al efecto así como de otras posibles exigencias.

2. ÁMBITO DE APLICACIÓN

Este documento es de aplicación a todas las empresas contratadas, subcontratadas y/o autónomos que para la realización de sus actividades en el HUG requieran la presencia física de trabajadores a su cargo y, por tanto, se produzca concurrencia.

3. LEGISLACIÓN

La legislación y normativa vigente sobre la que se ha desarrollado este documento es:

- **Ley 31/1995**, de 8 de noviembre, de Prevención de Riesgos Laborales.
- **Real Decreto 39/1997**, de 17 de enero, por el que se aprueba el Reglamento de los Servicios de Prevención.
- **Real Decreto 171/2004**, de 30 de enero, por el que se desarrolla el artículo 24 de la Ley de Prevención de Riesgos Laborales.

Hospital Universitario de Getafe
Carretera de Toledo A-42
28905 Getafe
Tlfno: 916839360
www.hospitaluniversitariodegetafe.org



 <p>Hospital Universitario de Getafe</p>	<p>PROCEDIMIENTO PARA LA COORDINACIÓN DE ACTIVIDADES EMPRESARIALES</p>	<p>PRL-PG-15</p> <p>Edición: 1</p>
		<p>Página 4 de 9</p>

4. DEFINICIONES:

Coordinación de actividades empresariales: cooperación en la aplicación de la normativa sobre prevención de riesgos laborales de dos o más empresas cuando sus trabajadores desarrollen actividades en un mismo centro de trabajo.

Empresa titular del centro de trabajo: se considera empresario titular del centro de trabajo a la persona que tiene la capacidad de poner a disposición y gestionar el centro de trabajo.

Centro de trabajo: cualquier área, edificada o no, en la que los trabajadores deban permanecer o al que deben acceder por razón de su trabajo.

Concurrencia: se da cuando en un mismo centro de trabajo desarrollan actividades trabajadores de dos o más empresas. Por tanto, se considera empresa concurrente a cada una de las empresas contratistas, subcontratistas o trabajadores autónomos que intervienen simultáneamente en el mismo centro de trabajo durante la ejecución de las actividades.

Contratista: persona física o jurídica que asume contractualmente ante el empresario titular y/o principal, con medios humanos y materiales propio o ajenos, el compromiso de ejecutar la totalidad o parte de los trabajos con sujeción a un proyecto o un contrato.

Obra: cualquier obra, en la que se efectúen trabajo de construcción o ingeniería civil cuya relación no exhaustiva figura en el anexo I del RD 1627/97.

Coordinador de seguridad y salud durante la ejecución de la obra: técnico competente integrado en la dirección facultativa, designado por el promotor.

Hospital Universitario de Getafe
 Carretera de Toledo A-42
 28905 Getafe
 Tfno: 916839360
www.hospitaluniversitariodegetafe.org



La autenticidad de este documento se puede comprobar en www.madrid.org/csv mediante el siguiente código seguro de verificación: **1202804281319993568596**

 <p>Hospital Universitario de Getafe</p>	PROCEDIMIENTO PARA LA COORDINACIÓN DE ACTIVIDADES EMPRESARIALES	PRL-PG-15
		Edición: 1
		Página 5 de 9

5. RESPONSABILIDADES DE LA EMPRESA TITULAR

El hospital se compromete a informar a las empresas contratadas y/o autónomos del contenido de:

- Plan de prevención elaborado por el Servicio de Prevención de Riesgos Laborales.
- Plan de autoprotección del hospital.
- Evaluación de Riesgos de los lugares donde actúen sus trabajadores.
- Medidas básicas de emergencia en el hospital (**Anexo 1**).

El hospital cooperará en las actuaciones en cuanto a la protección y la prevención de riesgos laborales, con las empresas contratadas así como en la correspondiente coordinación con todas las empresas que realicen trabajos en sus instalaciones.

6. RESPONSABILIDADES DE LA EMPRESA CONTRATADA.

Es responsabilidad de la empresa contratada y/o autónomo cumplir las disposiciones vigentes sobre Prevención de Riesgos Laborales y cualesquiera otras impuestas por el Hospital.

La empresa contratada es responsable de realizar el trabajo con seguridad y tomando todas y cada una de las medidas que sean necesarias para desempeñar las funciones propias de su oficio y las indicadas a continuación.

Está obligada a:

- Cumplimentar y entregar debidamente firmado el **Anexo 2**.

Hospital Universitario de Getafe
Carretera de Toledo A-42
28905 Getafe
Tlfno: 916839360
www.hospitaluniversitariodegetafe.org



 <p>Hospital Universitario de Getafe</p>	<p>PROCEDIMIENTO PARA LA COORDINACIÓN DE ACTIVIDADES EMPRESARIALES</p>	<p>PRL-PG-15 Edición: 1</p>
		<p>Página 6 de 9</p>

- Cumplir y hacer cumplir, tanto a su personal propio como al subcontratado, la normativa vigente sobre Prevención de Riesgos Laborales, así como la específica del hospital.
- Colaborar con el hospital en la aplicación de la normativa sobre Prevención de Riesgos Laborales, para establecer los medios de coordinación necesarios.
- Comunicar de forma inmediata al Área Técnica del Servicio de Prevención del hospital cualquier situación de riesgo grave e inminente, adoptando las medidas preventivas necesarias para que los trabajadores puedan, en caso de ser necesario, abandonar de inmediato el lugar de trabajo.
- Notificar, de forma inmediata, al Área Técnica del Servicio de Prevención del hospital, tanto los accidentes de trabajo como los incidentes que se produzcan como consecuencia del desarrollo de sus actividades, debiendo notificar también aquellas circunstancias que puedan suponer un riesgo potencial para la seguridad y salud de los trabajadores.
- Facilitar, al personal propio, las instrucciones específicas dadas por los responsables del hospital, y aquellas incluidas en la evaluación de riesgos laborales y planificación preventiva de la empresa contratada y/o autónomo, según la reglamentación vigente.
- Tomar todas las medidas necesarias para que durante el desarrollo de sus actividades no se ponga en peligro al personal, instalaciones o equipos del hospital.
- Asegurarse, antes de comenzar el trabajo, de que las herramientas y maquinaria que se van a utilizar en la realización del mismo, cumplen con la normativa de seguridad y no son una fuente de peligro para el trabajador.
- Poner a disposición del hospital, el certificado de que sus trabajadores han recibido toda la información y formación necesarias en materia de Seguridad y Salud en el trabajo.
- Siempre y cuando entre las actividades que realice la contrata, existan **riesgos considerados como peligrosos o especiales**, ésta deberá documentarlos, evaluando el riesgo y aportando las medidas preventivas (**anexo 3**).

Hospital Universitario de Getafe
Carretera de Toledo A-42
28905 Getafe
Tlfno: 916839360
www.hospitaluniversitariodegetafe.org



La autenticidad de este documento se puede comprobar en www.madrid.org/csv mediante el siguiente código seguro de verificación: **1202804281319993568596**

 <p>Hospital Universitario de Getafe</p>	PROCEDIMIENTO PARA LA COORDINACIÓN DE ACTIVIDADES EMPRESARIALES	PRL-PG-15
		Edición: 1
		Página 7 de 9

7. REALIZACIÓN:

1. Para ser admitido a la realización de un trabajo o servicio, la empresa a contratar debe demostrar estar debidamente cualificada en relación a la seguridad y salud de los trabajadores presentando el **Anexo 2** debidamente cumplimentado.
2. El Hospital pondrá a disposición de la empresa finalmente contratada la documentación referida en el punto 5: "Responsabilidades de la empresa titular"
3. Las empresas contratadas deberán presentar, antes del comienzo de sus trabajos y cuando los mismos tengan alguna variación la siguiente documentación:
 - Documento acreditativo de la modalidad de Servicio de Prevención adoptado.
 - Ficha de la empresa contratada, aportando toda la documentación indicada en el **Anexo 4**.
 - Documento acreditativo del cumplimiento por parte de la empresa contratada de sus obligaciones en prevención de riesgos laborales (**Anexo 5**).
 - Relación de los trabajadores que van a realizar sus funciones en el hospital con la fecha de inicio de los trabajos a realizar y nombramiento de un interlocutor / responsable para la coordinación en temas de seguridad y salud.
4. Con carácter previo al inicio de la actividad de la empresa contratada en el Hospital, se realizará una reunión con el representante de la misma y el promotor y Servicio de Prevención del HUG en la que se intercambiará información y documentación y se establecerán las bases de la coordinación de actividades. De dicha reunión y de todas las subsiguientes, se levantará acta.

Hospital Universitario de Getafe
Carretera de Toledo A-42
28905 Getafe
Tlfno: 916839360
www.hospitaluniversitariodegetafe.org



La autenticidad de este documento se puede comprobar en www.madrid.org/csv mediante el siguiente código seguro de verificación: **1202804281319993568596**

 Hospital Universitario de Getafe SaludMadrid	PROCEDIMIENTO PARA LA COORDINACIÓN DE ACTIVIDADES EMPRESARIALES	PRL-PG-15
		Edición: 1
		Página 8 de 9

- ✓ En caso de subcontratar con otra empresa, deberá presentar una solicitud de autorización de subcontratación y obtener de la empresa subcontratada una declaración de responsabilidad para poder entregarla cuando sea requerida por la empresa titular.
- ✓ El **incumplimiento de las normas de seguridad** por parte de la empresa contratada, que impliquen riesgos graves, supondrá la paralización del trabajo hasta la subsanación de las deficiencias detectadas y la posible rescisión del contrato y/o pedido si se repite el incumplimiento de dichas normas.

8. RESPONSABILIDADES:

SPRL:

- Elaborar y mantener al día el procedimiento de coordinación de actividades empresariales
- Asesorar en dicha materia a la Dirección del Hospital.
- Mantener un registro de incidentes y accidentes ocurridos con personal de las contratadas.
- Mantener actualizada la documentación que debe entregar el Hospital a las empresas contratistas.
- Participar en la primera reunión de coordinación.

Dirección:

- Mantener actualizado un registro de empresas concurrentes en el Hospital.
- Nombrar responsables de la coordinación como representantes del Hospital ante las empresas contratadas.

Promotor:

- Entregar anexos 2 y 4 a las empresas que presenten oferta en un concurso.
- Recepcionar el anexo 2 de las citadas empresas.

Hospital Universitario de Getafe
Carretera de Toledo A-42
28905 Getafe
Tlfno: 91 6839360
www.hospitaluniversitariodegetafe.org



La autenticidad de este documento se puede comprobar en www.madrid.org/csv mediante el siguiente código seguro de verificación: **1202804281319993568596**

 <p>Hospital Universitario de Getafe SaludMadrid</p>	PROCEDIMIENTO PARA LA COORDINACIÓN DE ACTIVIDADES EMPRESARIALES	PRL-PG-15 Edición: 1
		Página 9 de 9

- Entregar el anexo 5 a las empresas contratada.
- Participar en la primera reunión de coordinación.
- Entregar la documentación del punto 5.

9. REGISTROS:

DESCRIPCIÓN	EMISOR	ARCHIVO	SOPORTE	TIEMPO DE CONSERVACIÓN
Listado de empresas concurrentes	Dirección	Promotor	Informático	Permanente
Actas de las reuniones	Promotor	Promotor	Informático	Permanente

10. FORMATOS:

DIAGRAMA DE FLUJO

ANEXOS

Medidas básicas de emergencia del Hospital Universitario de Getafe.

Declaración empresarial.

Comunicación de riesgos especialmente peligrosos.

Ficha de empresa contratada y documentación a aportar.

Documento acreditativo del cumplimiento de las obligaciones en materia de prevención de riesgos laborales

Hospital Universitario de Getafe
Carretera de Toledo A-42
28905 Getafe
Tlfno: 91 6839360
www.hospitaluniversitariodegetafe.org



1. OBJETO:

El objeto del presente procedimiento es describir la gestión de la **coordinación de actividades empresariales** y por tanto definir y establecer los requisitos de seguridad y salud que deben cumplir las diferentes empresas que desarrollan una parte o la totalidad de sus actividades en el Hospital Universitario de Getafe (en adelante: Hospital), según la normativa establecida al efecto así como de otras posibles exigencias establecidas por el Hospital. .

2. ALCANCE:

Este documento es de aplicación a todas las empresas contratadas, subcontratadas y/o autónomos que realicen sus actividades en el Hospital Universitario de Getafe

3. REGISTROS:

4. FLUJOGRAMA:

Ver página siguiente.

Elaborado:	Revisado:	Aprobado:	Modificaciones respecto edición anterior:
Servicio de Prevención de Riesgos Laborales	Consejo de Dirección	Gerencia	
Fecha: 24.10.2013	Fecha: 29.10.2013	Fecha: 29.10.2013	



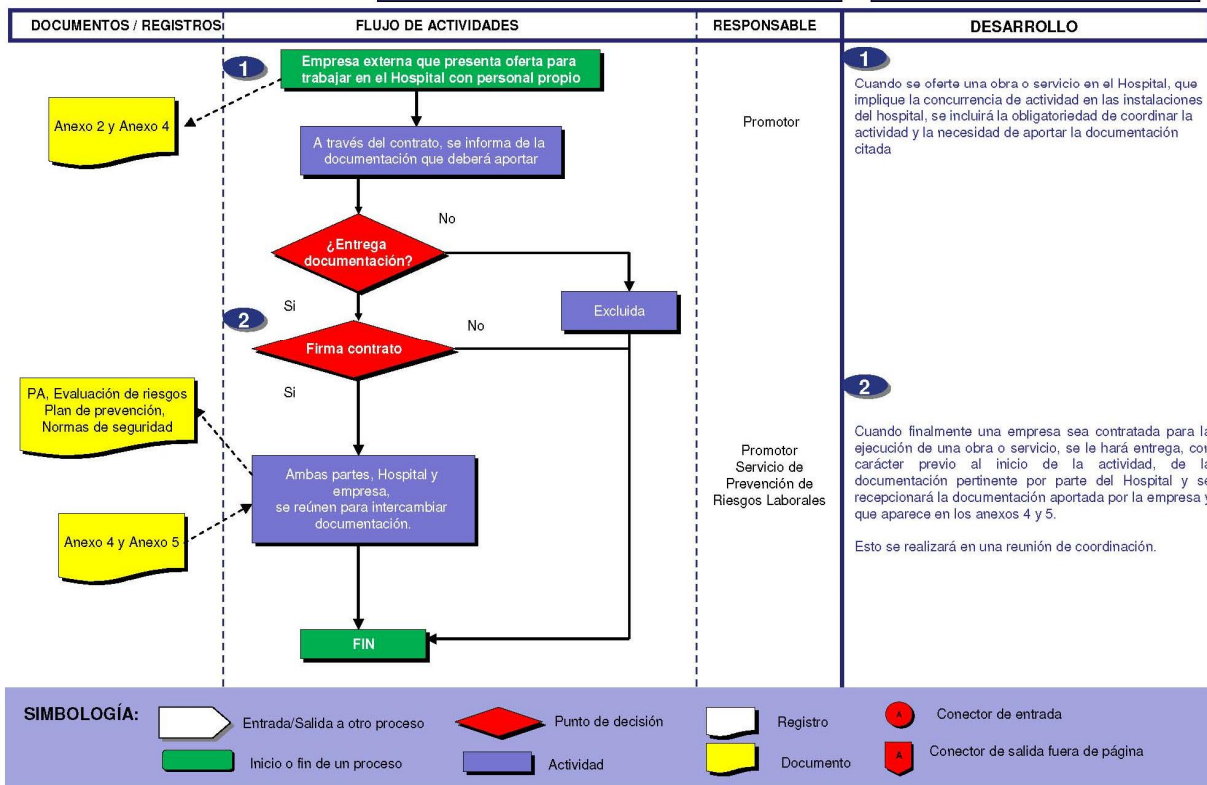

La autenticidad de este documento se puede comprobar en www.madrid.org/csv mediante el siguiente código seguro de verificación: 1202804281319993568596

ANEXO 1

MEDIDAS BÁSICAS DE EMERGENCIA EN EL HOSPITAL

Las recomendaciones básicas de prevención a seguir son:

1. Mantener el máximo orden y limpieza en todas las instalaciones, especialmente en las que se utilicen productos químicos inflamables y/o explosivos.
2. Evitar acumulación de residuos.
3. Ser responsables y no cometer acciones imprudentes ni negligentes.
4. No manipular, cambiar la ubicación ni posición de los medios de protección.
5. Respetar las indicaciones de los carteles de seguridad instalados en el hospital.
6. Mantener las zonas de paso libres de obstáculos.
7. No obstruir las puertas de las salidas de emergencia, ni el acceso a los medios de extinción, como extintores y bocas de incendio.

Medidas básicas de emergencia en el hospital.

En general:

- ◆ Mantener la calma.
- ◆ Actuar con rapidez.
- ◆ No correr.

En caso de accidente:

- ◆ Analice la situación y si es posible elimine los peligros que puedan agravar la emergencia.
- ◆ Avise al JEFE DE EMERGENCIA.
- ◆ Proceda a socorrer al accidentado, siempre que este capacitado para ello.

En caso de incendio:

- ◆ Si descubre un incendio avise al JEFE DE EMERGENCIA y alerte al personal que se encuentre cerca.
- ◆ En caso de estar sólo, intente apagar el fuego con los medios a su alcance; si no sabe utilizarlos salga del local y avise a los bomberos.
- ◆ Las tareas de extinción quedarán designadas al EQUIPO DE PRIMERA INTERVENCIÓN designado por el hospital.
- ◆ Si se le prenden las ropas, no corra, tiéndase en el suelo y échese a rodar.
- ◆ Si tiene que atravesar una zona amplia con mucho humo, procure ir agachado, la atmósfera es más respirable y la temperatura más baja.

En caso de evacuación:

- ◆ No pierda el tiempo en recoger objetos ni prendas de valor.
- ◆ Salga en fila a paso ligero, ocupando la parte derecha de pasillo y escaleras, en silencio para poder oír bien las instrucciones de los responsables de evacuación. Diríjase al punto de encuentro establecido.
- ◆ No abandone nunca el punto de encuentro hasta que los responsables de evacuación sepan que se encuentra a salvo. Evitará que lo busquen peligrosamente en el interior del edificio.



Anexo 2

DECLARACIÓN EMPRESARIAL

Don.....con DNI nº
en calidad de representante debidamente autorizado, de la
empresa..... declaro tener toda la documentación solicitada en el
ANEXO 4 para su entrega en el hospital en caso de ser adjudicatario del contrato
....., con carácter previo a la ejecución del mismo.

Así mismo declaro que la modalidad Preventiva adoptada (señale lo que proceda) es:

- | | |
|--------------------------|---|
| <input type="checkbox"/> | Servicio de Prevención propio |
| <input type="checkbox"/> | Mutua de accidentes (nombre y teléfono de contacto) |
| <input type="checkbox"/> | Servicio de Prevención Ajeno |
| <input type="checkbox"/> | Trabajador designado |
| <input type="checkbox"/> | Actividad preventiva asumida por el propio empresario |

Y para que haya constancia de ello firmo el presente documento.

En , de de

Firma y sello.

Hospital Universitario de Getafe
Carretera de Toledo A-42
28905 Getafe
Tlfno: 91 6839360
www.hospitaluniversitariodegetafe.org



La autenticidad de este documento se puede comprobar en www.madrid.org/csv
mediante el siguiente código seguro de verificación: **1202804281319993568596**

ANEXO 3
COMUNICACIÓN DE RIESGOS ESPECIALMENTE PELIGROSOS

El servicio de prevención de la empresa contratada tendrá que comunicar aquellos riesgos considerados reglamentariamente como peligrosos que puedan afectar a la seguridad y salud de los trabajadores de todas las empresas presentes en el hospital y aportar la evaluación y las medidas preventivas que se deben adoptar.

(Incluir documentación explicativa con información para distribuir según la urgencia o gravedad)

Trabajo a realizar:.....

Lugar:

Fecha:..... Horario:.....

RIESGOS EVALUADOS Y MEDIDAS A ADOPTAR:

Fdo.:

Responsable de prevención de la empresa:.....

NOTA: El Hospital Universitario de Getafe no se responsabilizará de actividades que no le hayan sido informadas y podrá tomar acciones en caso de detectar desviaciones o incumplimiento de este procedimiento.



Anexo 5

DOCUMENTO ACREDITATIVO DEL CUMPLIMIENTO POR PARTE DE LA EMPRESA DE SUS OBLIGACIONES EN PREVENCIÓN DE RIESGOS LABORALES

Don con D.N.I. nº, en calidad de representante debidamente autorizado, de la empresa, reconozco que he recibido y proporcionado la información oportuna a los trabajadores de la empresa, de las **NORMAS Y PROTOCOLOS DE SEGURIDAD DEL CENTRO DE TRABAJO** y la **INFORMACIÓN REFERENTE A LAS MEDIDAS A TOMAR EN CASO DE EMERGENCIA** para realizar los trabajos en el hospital y certifico que:

- a) Los trabajadores de mi empresa adscritos a estos trabajos han pasado los reconocimientos médicos preceptivos, siendo calificados como aptos para las funciones a desempeñar.
- b) Estos trabajadores han recibido información y formación sobre los riesgos propios de su trabajo y las correspondientes medidas preventivas (art. 18 y 19 ley 31/1995).
- c) Toda la maquinaria y equipos de trabajo necesarios para realizar los trabajos, cuya relación se adjunta, cumplen con el RD 1215/1997 sobre requisitos mínimos de seguridad y salud para la utilización por los trabajadores. También, me comprometo a comunicar cualquier modificación o ampliación de los equipos a utilizar.
- d) Todos los trabajadores que emplean esta maquinaria tienen la formación y autorización para su utilización.
- e) Todos los equipos de protección individual están certificados CE y cumplen la legislación vigente.
- f) He realizado la evaluación de riesgos de los puestos de trabajo y se han planificado las medidas correctoras necesarias.
- g) Durante la duración del contrato con el hospital me comprometo a colaborar con mis recursos preventivos en todas las situaciones contempladas en el artículo 13 del RD 171/2004.

Getafe, a de de

Fdo:.....

Hospital Universitario de Getafe
Carretera de Toledo A-42
28905 Getafe
Tlfno: 91 6839360
www.hospitaluniversitariodegetafe.org



La autenticidad de este documento se puede comprobar en www.madrid.org/csv mediante el siguiente código seguro de verificación: **1202804281319993568596**